

INTERNATIONELL AUKTION 337

DEL 1 - HALMSTAD

SÖNDAG 14 AUG 2016 11:00

Objekt 1-1239

**Hallfrim 2016, Idrottscenter, plan 2
Spetsvinkelegatan 23, Halmstad**



DEL 2 - STOCKHOLM

ONSDAG 17 AUG 2016 16:00

Objekt 2001-4030

Svartensgatan 6, Stockholm

AB PHILEA

Svartensgatan 6,
116 20 Stockholm, Sweden
Tel. 08-640 09 78. Fax 08-643 22 38
E-mail: bids@philea.se
<http://www.philea.se>

Innehållsförteckning

5 Utställningsauktion i Halmstad (lot 1–1239):
5 Sverige inkl. samlingar
54 Danmark, övrigt
59 Internationell auktion i Stockholm (lot 2001–4030):
59 Svenska samlingar
65 Övriga Norden
77 Europa/Hela Världen-samlingar
82 Utomnorden A–Ö
105 Mynt, sedlar; övrigt, diverse
117 Villkor, anbudsblankett

Table of Contents

Exhibition auction (lot 1-1239):
Sweden incl. collections
Denmark, etc.
International auction (lot 2001-4030):
Swedish collections
Nordic countries
European/Worldwide coll.
Non-Nordic A–Z
Coins, banknotes; miscellany
Conditions, bid form

Budgivning: Se anbudsblanketten. Anbud bevakas på förmånligaste sätt.

Köparprovisionen är 24 % för alla objekt.

Avhämtning: I Halmstad, endast under pågående auktion. I Stockholm, under pågående auktion, därefter vardagar 10–17. I Göteborg och Kalmar efter överenskommelse per telefon. Vill man hämta skall man själv kontrollera om anbud lett till köp. För hämtning i Göteborg och Kalmar tillkommer en avgift på 100 kr för leveranser över 2 kg och 200 kr för leveranser över 20 kg.

Utskick: Förskottsfaktura. Kända kunder som handlar för c:a SEK 1000 får material mot räkning.

Vid kortbetalning tillkommer ingen avgift. Vi tar: Visa, Mastercard, Eurocard, Köpkort och Sparbankskort.

Osålda objekt säljes för utropspris + provision under några veckor efter auktion. De kan besiktigas i våra lokaler torsdagen och fredagen efter auktionen, därefter endast efter överenskommelse och i mån av ledig personalkapacitet.

Resultatlista presenteras omgående efter auktionen på Internet och skickas till budgivare/köpare som ej anmält e-postadress till oss.

Bokstavskoder

Vissa objektnummer innehåller bokstäver. Detta anger vilken typ av objekt det är fråga om så att vi lättare hittar dem:

A = Album

K = Kuvert

L = Låda som visas i form av "självservering"

P = Plastficka

V = Objekt i kassaskåp

Utan bokstav = singelmonterat objekt

To Our Foreign Customers (Bid deadline = day before auction)

The buyer's commission is 24 % for all lots. Please use the bid form at the end of the catalogue, or bid through Internet: (<http://www.philea.se>). Our telephone numbers are +46-8-640 09 78 and +46-8-643 43 31, the fax is +46-8-643 22 38. AB Philea uses the margin scheme, hence no VAT is specified on invoices.

Customers receive a pro forma invoice. Known customers buying for about SEK 1000 receive lots against invoice. Credit card payments adds no extra charge. We accept Visa, Eurocard and Mastercard.

Bids are binding. Lots are sold to the highest bidder for the second highest bid + an advance (of about 5-10 %). The auctioneer reserves the right to refuse bids without giving reasons.

Complaints on lots have to be made within a week from delivery. Complaints are considered only if the lot content or quality differs substantially from the description. If an invoice is paid too late the right to complain is voided.

For further conditions or information please contact us or visit www.philea.se

Förkortningar

★ ★, mnh	postfriskt
★	obegagnat
(★)	obeg. utan gummi
stpl, ☉	stämplat
kt	en kort tand
ktt	flera korta tänder
op	övertryck
tn, t.	tandning
tfl	tunn fläck
s/s	block
Sn, sc	snedcentrerat
cds	stämpel

Kataloger - Catalogues

F	Facit	Y, Yv	Yvert & Tellier
Mi	Michel	SG	Stanley Gibbons

Nummer inom parentes vid objekt = ungefärligt antal märken.

Number within parenthesis for lots = approximate number of stamps.

Om ni vill fråga om objekt, per telefon eller via Internet, ber vi er ange hela lotnumret inklusive aktuell bokstav, så att vi snabbt hittar objektet.

Om ni besöker vår visning ber vi er att även här skriva hela lotnumret inklusive eventuella bokstäver.

Vi erbjuder våra inlämnare ett svårslaget koncept:

AB Phileas, Frimärkskompaniets, Nova Frimärkens, Göteborgs Frimärkslagets och Lars-Tore Erikssons kundregister har lagts ihop till det största i branschen i Sverige. Detta innebär att våra auktioner når ett rekordstort antal kunder. Lägg till alla våra internetkunder, och Dina objekt ses av tiotusentals kunder över hela världen.

Alla våra kataloger trycks helt i färg. Det gäller både kvalitetsauktioner (2 ggr per år), internationella auktioner (4 ggr per år), och myntauktioner (2 ggr per år). Alla kataloger sänds gratis till aktiva kunder, och samtliga auktioner visas i sin helhet på Internet med tusentals bilder.

Information i korthet

- Vi redovisar c:a 5–6 veckor efter varje auktion.
- Vår hemsida på Internet är den mest besökta i branschen i norra Europa.
- Alla större auktioner visas dessutom på Stamp Auction Network (USA) och Philasearch (Tyskland).
- Vi har mycket bred filatelistisk kunskap, vilket borgar för korrekta beskrivningar.
- Förskott lämnas vid större inlämningar, och vi kan naturligtvis även erbjuda kontantköp.
- Större inlämningar hämtas över hela landet.
- Provision 20 % inkl moms. För stora inlämningar och dyra objekt kan provisionen diskuteras.
- Varje inlämning ska ha ett samlat utrop på minst 2000:-
- Vi har kontor i Stockholm, Göteborg, Malmö, Uppsala, Kalmar, Skara och Vindeln, och representanter i Danmark och Finland.

Allt detta innebär att vi kan planera och dela upp Din inlämning på bästa sätt så att Du får så bra betalt som möjligt för dina frimärken och mynt.

Ring gärna för en första kontakt. Tel: Stockholm 08-640 09 78 eller 08-678 19 20, Göteborg 031-13 51 05, Malmö 072-208 42 78, Uppsala 018-10 12 65, Kalmar 0480-150 90, Skara 0511-128 91, Umeå/Vindeln 070-246 79 39, Örnsköldsvik/Husum 070-113 22 07 och Helsingfors +358-9-694 50 70.

Våra E-postadresser för olika ärenden:

Bud:
Fotokopior, scans:
Inlämningar:
Betalningar, fakturor:
Leveranser:

bids@philea.se
scans@philea.se
consignments@philea.se
payments@philea.se
deliveries@philea.se

Filatelifrågor:
Övriga auktionsfrågor:
Numismatiska frågor:
Kundtjänst, övrigt:

philately@philea.se
auction@philea.se
coins@philea.se
customerservice@philea.se

Välkommen till oss med din inlämning – vi är aldrig långt borta

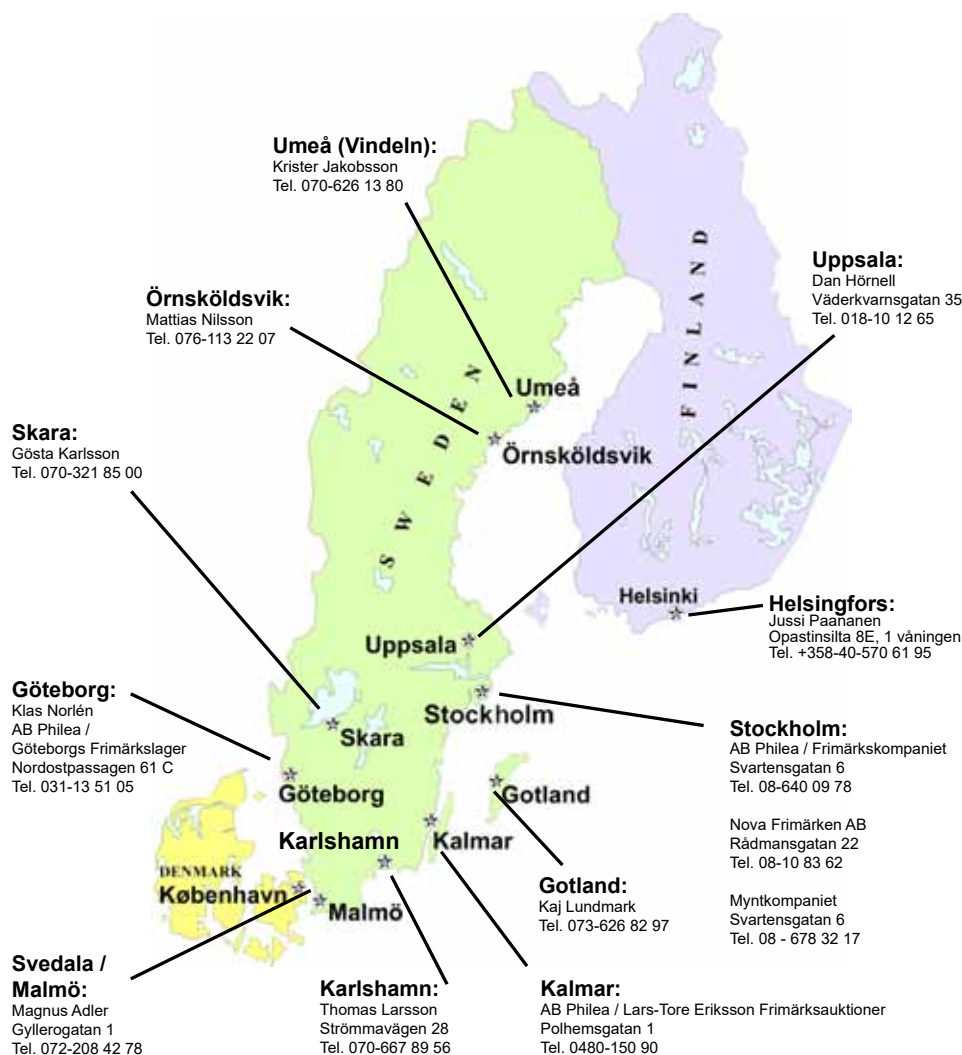

Nytt kontor i Karlshamn!



I slutet av sommaren kommer vi att öppna vårt nya kontor på Strömmavägen 28 i Karlshamn i Blekinge.

Ansvarig för kontoret blir Thomas Larsson som börjar arbeta för Philea på deltidsbasis i augusti. Thomas är välkänd i filatelins värld och är aktiv som utställare. Han har både breda och djupa kundskaper inom filatelin och ett väl utbyggt kontaktnät.

I första hand tar vi emot på Karlshamnskontoret efter överenskommelse, men det kan bli aktuellt med fasta öppettider i begränsad form.

Det kommer att gå att göra inlämningar till våra auktioner på kontoret, och på sikt kommer vi även använda det för inköp av guld och silverföremål.

Parallellt med arbetet för oss fortsätter Thomas med sin egen verksamhet i form av Samlartorget i Sverige AB och lokalen i Karlshamn delas av Philea och Samlartorget.

Thomas kommer även att vara på resande fot för att ta emot inlämningar till våra auktioner samt representera oss på utställningar. De av er som besöker HALLFRIM kommer givetvis att kunna träffa Thomas där. Thomas är anträffbar på mobiltelefon 070-667 89 56.



PHILEA AWARD

Vandringspriset delas ut för första gången på utställningen HALLFRIM 2016

Frimärks- och vykortsutställningar är filatelins, kanske, viktigaste reklamfönster. Genom utställningarna lockas nya samlare. Redan befintliga samlare inspireras, genom att studera utställda exponat, till nya samlingsområden och prövandet av nya uttryckssätt inom filatelin.

Philea Award är det främsta beviset för ett framgångsrikt utställningsexponat i Sverige under ett utställningsår. Vandringspriset utgörs av en båt i glas, benämnd MEMORY, skapad vid KostaBoda Glasbruk. Båten ska påminna om de månghundraåriga postvägarna till sjöss såväl inom Sverige som till Sveriges grannländer. Båten ska dessutom ses som ett uttryck för människans strävan att söka det nya, det hittills okända, även inom filatelin.

824.100 SEK

Swedish record for a Chinese philatelic item!



We were consigned a box with about 75 Chinese letters mainly from about 1920-30, all of them sent to Sweden. Several of these were of particular interest with unusual cancellations. The consignor was a descendant of Swedish missionaries to China. Letters were sometimes sent to the family and others back home in Sweden, but regrettably only a few remain, and only ONE from the oldest period (1897).

The letter from 1897 was entered into the January 2016 auction as a single item. The stamps used you seldom see on covers, and the location SHASI is very unusual. 7-8 years ago, letters from this place were even unheard of, but these last couple of years there has emerged a few, and only two letters have been sent outside China. This letter was thus unknown to Chinese experts. It all resulted in a hammer price of SEK 670.000 + commission, or SEK 824.100 in total, after intense bidding.

This means that a record has been set for Chinese philately in Sweden. The box with the other letters ended up at SEK 88.500 in total.

Result from our 332nd auction held in January 2016

We continuously accept consignments for our upcoming auctions.

Internationell auktion 337 - del 1 Halmstad

Hallfrim 2016, Idrottscentrum, plan 2, Spetsvinkelgatan 23, Halmstad, 14 augusti kl. 11:00

Auktionens tidsschema

Beroende på intresset i salen genomförs auktionsavsnitten antingen amerikanskt – dvs. 10 nr i taget ropas upp – eller på traditionellt sätt.

Tidpunkt	Objektnr	Område
11:00	1-1125	Sverige, singelobjekt
	1126-1178	Sverige, samlingar
	1179-1213	Danmark
	1214-1218	Danska Västindien
	1219-1225	Danmark, övriga områden
	1226-1239	Övrigt

Skriftliga bud måste lämnas dagen innan auktionen.

OBS! Köparprovisionen på auktionens alla objekt är 24 %.

Visning: Svartensgatan 6, Stockholm

Tisdag 9 augusti kl. 10:00–18:00
Vissa objekt, främst ett antal lådor, visas endast i Halmstad

Visning: Hallfrim 2016, monter 20, Halmstad

Fredag 12 augusti kl. 10:00–18:00
Lördag 13 augusti kl. 10:00–17:00
Auktionsdagen 14 augusti kl. 10:00–12:00

Kommande auktioner

Internationell auktion 338, Stockholm, onsdag 12 oktober.
Myntauktion 11, lördag 12 november.
Kvalitetsauktion 339, lördag 26 november.
Inlämningsstopp normalt sett ca 2 månader innan respektive auktion.

Objekt som auktioneras i Halmstad kan avhämtas i Stockholm vardagar 10–17, alternativt i Göteborg eller Kalmar efter överenskommelse på telefon 031-13 51 05 resp. 0480-150 90 från och med den 19 augusti.

Söndagen den 14 augusti, kl. 11:00

Sverige / Sweden

Förfilateli / Prephilately

Förfilateli / Prephilately

- 1K Handräkningsbrev daterat "Munstorp d.13 Aprilis 1675" sänt till Wimmerby. Renskrivning medföljer. 800:-
2K Brev daterat "Stockholm d. 24 aug 1750" sänt till Westervik. 700:-
3K Allmän post. Karterat brevomslag med datering "1684" i blyerts, sänt till Göteborg. 1.000:-

Kronopost / Crown post

- 4K Tidigt kronobrev med vacker slinga på omslag. Blyertsdatering 1733. 300:-
5 Kristianstads kronostämpel, ovanligt tydligt avtryck, blyertsdat. 1744. Till "öfversteleutenant" Christian Barnekow på Löfvestadh (Skåne). 300:-

- 6 Kronobrev med innehåll, daterad Söderhamn 25 November 1759, Joh Wikman, till Norrala (i Hälsingland). Vacker slinga och påteckning "Lands.oder för 1759." 300:-
7 Kronobrev med vacker slinga till Norrala i Hälsingland. Brevet börjar med en lång militärorder(?), daterad Gefle Lands Cancellie de 22 febr, 1760, Fredrik Sparre. Ant. att publiceras d 8 mars 1760, Joh Wikman. 300:-
8K Kronobrev med vacker slinga, på omslag, blyertsdaterat 1765. Påteckning "fortgår Skyndesamt". 300:-
9K Kronoslinga på mycket vackert brevomslag med blyertsdat. 1766. 300:-





- 10K Brev daterat "Christianstads Landscontoir den 20 December 1806", med kronostämpel i tre avtryck, sänt till Mansdala.
 11K Tydligt avtryck av kronostämpel på Kungörelse daterad "14 September 1832" sänt till Hofby. Notering "Kr.Brif".

- 300:-
 400:-
 400:-
 300:-
 800:-
 700:-
 500:-
 500:-
 500:-
 500:-
 500:-
 700:-
 700:-



15





- | | | | | | |
|--|--|---------|-----|---|-------|
| 23P | Fjäderbrev och fin kronoslinga, 1847 med fullständigt innehåll. Sämt från Förarp till Gustafsfors. Lång befordringsföreskrift .. vid laga ansvar. | 800:- | 32K | Lösenstämpel 72 ÖRE på vackert inkommande brev från Tyskland. Stämplor BERLIN POST-EXP. 7. *10-11V 18.1.65, LÜBECK ST.P.A. 19.1, STOCKHOLM 6.TUR 21.1 och 1.TUR 22.1. Notering "3" (Sgr) i blåkrita för Tysklands portoandel. | 400:- |
| 24K | Rapport med vit fjäder och notering "fortstälas genom natt och dag afgår från Lindsbo de 10 maj 1849...". Sämt till Hultsfred. | 500:- | 33K | Lösenstämpel 90 ÖRE på inkommande brev från Nederländerna. Stämplor AMSTERDAM 6-12 10.4, HAMBURG 11-4-62 och HAMBURG KSPA(D) 11.4.1862. | 500:- |
| 25K | Order med del av fjäder samt noteringar "med fjäder i Lysekil" och Detta angelägna bref fortskaffas gm Soldat post med högsta skyndsamtet genom natt och dag.- afgår den 19e Juli 1849". Sämt till Baljered. | 500:- | 34K | Lösenstämpel 72 på inkommande brevomslag sänt från REIMS 8. SEPT.63 till Stockholm. Stämplor PARIS 9. SEPT.63, HAMBURG KSPA(D) 11.9.1863, WEST. ST.BANAN 13.9.1863, m.fl. Vackert objekt. | 300:- |
| 26K | Brevomslag med delar av två fjädrar och notering "Fortskaffas skyndsamt på Soldatpost af nr 20, 28, 29, 112 och 114 .. den 21 augusti 1865". Sämt till Dalarna. | 500:- | 35K | Lösenstämpel 108 öre på brevomslag sänt från NEWCASTLE ON TYNE 24.FE.65 till Stockholm, "via Ostende". Stämplor LONDON 25.FE.65, HAMBURG 26.2.65 och HAMBURG KSPAD 27.2.1865. | 300:- |
| Militär förfilateli / Military prephilately | | | 36K | Tre brevomslag adresserade till Carl Gustaf Cervin, som 1857 grundade C.G. Cervin, Sveriges äldsta bankfirma. Ett från England 1872, ett från Tyskland 1870 med lösennotering "45" samt ett från Finland med lösennotering "35". (3). | 500:- |
| 27P | Brev daterat "Extra Ordres i Tössbo Compagnie d: 26 apr 1837", sänt till Karsbyn och sedan till Killingen, och slutligen som "Retour Ordres" till Strömsberg. Tredjeständsvikt med vit fjäder. | 500:- | 37K | Inkommande brevkort 5 pf sänt underfrankerat från K. WÜRTT BAHN.POST. 14.11.94 till STOCKHOLM K.E. 17.11.1894, via PKXP 81C 15.11.1894. Lösenstämplar T och två blå ovala LÖSEN ÖRE med lösenbelopp "10" angett med blåkrita. Trevligt objekt. | 300:- |
| 28K | Ordres daterat "den 2 octbr 1817", med liten kronoslinga. | 400:- | 38K | Vykort (privat framställt) sänt helt ofrankerat från VEDUM 19.12.1902 till England. Notering "Ur lädan Lösen 20 öre", samt med lösenstämplar T och 2D F.B.B. Transit TRELLEBORG-SASSNITZ 141B 19.12.02. Litet riss i kortet, men mycket ovanligt med helt ofrankerade brevkort till utlandet. | 300:- |
| Lösenförsändelser / Postage due covers | | | | | |
| 29K | Lösenstämpel 24 ÖRE i LYX-avtryck på brevomslag sänt från CHRISTIANIA 17.8.1860 till Stockholm. Kraftigt veck övergående till delning, men mycket ovanlig stämpel. Postal: 8000:- | 2.200:- | | | |
| 30K | Lösenstämpel 42 ÖRE på brev daterat "Altona 28 Dec" sänt till Uddevalla, via HELSINGÖR 29.12.1860 och HELSINGBORG 30.12.1860. | 400:- | | | |
| 31K | Lösenstämpel 45 ÖRE på brevomslag sänt från KSPA HAMBURG 13.10.1858, "via Lubeck" till Stockholm. På baksidan även stämpel KDOPA HAMBURG 13.10. Mycket vackert brev. | 300:- | | | |





B- och F-stämplor / B- and F-postmarks

- 39K B-stämpel, typ 6 på brevomslag daterat "1697" i blyerts, sänt till Kalmar. Postal: 10000:- 2.000:-
 40K B-stämpel typ 2 på brevomslag daterat "Stockholm d. 17 Maj 1701". 400:-

Bandaustämplor

- 41K STOCKHOLM, typ 3 på brevomslag sänt till Tavastehus. Notering "(1)74(0)". Postal: 2000:- 300:-

Rakstämplor / Straight line postmarks

- 42K HEDEMORA. LYX-avtryck på mycket fräscht brevomslag daterat med blyerts "1827" sänt till Tierp. Postal: 1200:- 600:-
 43K HERNÖSAND. LYX-avtryck på intressant brevomslag som använts två gånger, dels sänt till Nyland, dels från SUNDSVALL till Hernösand. 400:-
 44K STOCKHOLM, typ 9 på brev daterat "Stockholm 23 Decbr 1791", sänt till Frankrike. Postal: 5000:- 1.000:-
 45K STOCKHOLM, typ 6 på brevomslag sänt till Tavastehus. Daterat 1772 i blyerts. Postal: 6000:- 800:-
 46K STOCKHOLM, typ 7 på brevomslag sänt till Karlskrona och sedan eftersänt. Notering "retour" samt daterat i blyerts "1781". 500:-
 47K STOCKHOLM, typ 10 på brev daterat "d. 26 Sept. 1800" sänt till Maiefred. Postal: 1000:- 300:-
 48K SÄTER, fribrevsomslag sänt till Stockholm. Postal: 1200:- 500:-

Bågstämplor / Arc postmarks

- 49K DALARÖ 26.9.1832, typ 1 på fribrevsomslag sänt till Stockholm. Postal: 1500:- 400:-
 50K SKARA 28.5.1857, typ 3 använd under skillingperioden. Mycket vackert avtryck. Postal: 1500:- 500:-

Fyrkantstämplor / Rectangular postmarks

- 51K MALMKÖPING, vackert avtryck av denna svåra stämpel på brev daterat "d. 4 Sept 1820" sänt till Stockholm. Postal: 3500:- 1.200:-
 52K SLITE 16.4.1854, blått praktavtryck på rek brevomslag med dubbelt porto sänt till Falun. Postal: 1200:- 600:-
 53K SMEDJEBACKEN 17.7.1856, typ 3 på brevomslag sänt till Avestad. Postal: 2000:- 600:-

Utlandsanknytning / Foreign-related covers

- 54K Norge. Obetalt brev med innehåll sänt från STOCKHOLM 5.5.1865 till Kristiania. 300:-
 55K Danmark. Brev med innehåll daterat "Christiania 30 May 1832", sänt via STRÖMSTAD 31.3.1832 till Köpenhamn. Notering "Franco Helsingborg", samt lösenbelopp "11" på baksidan. Svinesund ersatte Strömstad som utväxlingspostkontor 1839. 400:-
 56K Danmark. Brev med innehåll sänt från SÖLFBVITSBORG 31.3.1838 till Köpenhamn. Notering "10" på baksidan, avseende lösen. 400:-
 57K Danmark. Brev med innehåll daterat "Grindestad 20 Juli 1839" sänt via STRÖMSTAD 27.7.1839 till kapten ombord den danska korvetten "Diana" i Helsingör. 1870 blev denna korvett ombyggd till postförande fartyg på linjen Elsinore-Leith-Thorshavn-Reykjavik. 500:-
 58K Danmark. Brevomslag sänt från KDPA AALBORG 13.11.46 till Marstrand. Notering "fco Helsb". Stämpel OBETALT FR. DANNEMARK H:BORG 16.NOV.46. På baksidan konsulatstämpel KONGL: SVENSKA OCH NORSKA CONSULATET I AALBORG. 400:-
 59K Danmark. Obetalt brev med innehåll daterat "Söråker den 16 Octbr 1854", sänt via SUNDSWALL 20.10.1864 till Helsingör. Lösennotering "16". 400:-
 60K Finland. Obetalt brev med innehåll sänt från STOCKHOLM 27.12.1844 till Ny Carleby. Noteringar "Via Grisslehamn" och "Lösen 11 kopek silf". 500:-
 61K Finland. Obetalt brev sänt från STOCKHOLM 30.3.1855 till Helsingfors. Lösennotering "20" (kop.). 300:-
 62K Finland. Obetalt brev med innehåll sänt från KIØBENHAVN 5.9 till Ny Carleby, via HELSINGBORG 6.9.1859 och STOCKHOLM 9.SEP.59. Ankomststämpat ANK 19.9. Svensk lösenstämpel 36 öre och notering "Lös. 25 kop. Silfv". 500:-
 63K Finland. Brev daterat "Björkboda 20 April 1860" sänt via ÅBO 21.4.1860 till Stockholm, för att sedan eftersändas till Näfverqvarn. 300:-
 64K Brasilien. Inkommande brev med innehåll daterat "Rio de Jano 7 June 60" sänt till Stockholm, "pr Tyne Str". Stämplor RIO JANEIRO 7.JU.1860, HAMBURG 6.7, STRALSUND 8.7 och YSTAD 9.7.1860. Lösennotering "198" (öre). 500:-



- 65K Frankrike. Brev daterat "14 Septembre 1839" sänt till Tunaberg. Stämplrar BUREAU CENTRAL 14.SEPT.39, P.P., GREIFSWALD, T T HAMBURG 19.SEPT.39 och KS&NPC HAMBURG 20.SEPT.39. 500:-
- 66K Frankrike. Brev med innehåll sänt från HALMSTAD 17.5.1840 (fyrcantstämpel typ 1) till Cette. Notering "Betalt Ystad" samt stämpel FRCO STRALSUND (P+ 500:-). Övriga stämplrar, bl.a. GREIFSWALD 19.5, CPR4, PRUSSE FORBACH 2, LYON 26.MAI och CETTE 27.MAI. 500:-
- 67K Frankrike. Obetalt brev daterat "Paris le 17 Mars 1840" sänt till Tunaberg. Stämplrar TT HAMBURG 22.MÄRZ.40, KS&NPC HAMBURG 24.MÄR.40 och F3R. Lösennotering "1 Rd 24 Sk Bco". 400:-
- 68K Frankrike. Brev med innehåll sänt från PARIS 4.NOV till Stockholm. Stämplrar CP3R, T.T. HAMBURG 9.NOV.41 och KS&NPC HAMBURG 9.NOV.41. Lösennotering "1 Rdr 24 s". 400:-
- 69K Frankrike. Brev med innehåll sänt från GÖTHEBORG 15.12.1842 till BORDEAUX 27.DEC.42. Övriga stämplrar bl.a. HAMBURG 20.DEC, KS&NPC HAMBURG 20.DEC.42, CPR3 och TOUR-T GIVET 25.DEC.1842. 400:-
- 70K Frankrike. Obetalt brev med innehåll sänt från GÖTHEBORG 8.8.1861 till BORDEAUX 13.AOUT.61. Övriga stämplrar bl.a. HAMBURG KSPA(D) 10.8.1861 och PARIS 12.AOUT.61. Lösenstämpel 20. 400:-
- 71K Frankrike. Obetalt brevomslag sänt från GÖTEBORG 1.6.1865 till NUIITS COTE-D'OR 5.JUIN.65. Övriga stämplrar bl.a. SÖDRA ST.BANAN 1.6.1865, samt lösenstämpel 10. 400:-
- 72K Grekland. Trevligt brev sänt från STOCKHOLM 2.9.1851 till Athen. Noteringar "franco Stralsund" och "via Triest". Stämplrar AUS SCHWEDEN, OSTBAHN 6.9, TRIEST 10.SEP, samt ankomststämplat. Ovanligt tidigt brev till en bra destination. 1.800:-
- 73K Irland. Obetalt brev med innehåll sänt från KALMAR 6.5.1874 till Irland och sedan eftersänt till Belgien. Stämplrar bl.a. PKXP Nr 2 NED 8.5, QUEENSTOWN A 12.MY.74, UNPAID, ANVERS 14.MAI.1874. Mycket ovanliga destinationer före UPU, enligt Facit endast ett ofrankerat brev känt till Belgien mellan 1855-1875. 2.000:-



74

- 74K Nederländerna. Intressant brevomslag med notering "franco Helsingör", sänt till Hauge. Daterat i blyerts "1686", karterat "I", samt med avgiftsnotering "VII" i rödkrita. De övriga kända breven från 1600-talet till Nederländerna har samtliga poststämplrar, varför detta troligen rör sig om den tidigaste kända försändelsen till denna destination, sänt innan B-/F-stämplarnas införande. UTSTÄLLNINGSOBJEKT. 1.700:-
- 75K Nederländerna. Obetalt brev sänt från STOCKHOLM 11.10.1865 till AMSTERDAM 15.10.65. Stämplrar 3/4 a.P. och LÜBECK LAUENBURG 14.10. 400:-



- 76K Ryssland. Obetalt brev sänt från Reval till Nyköping. Stpl AUS RUSSLAND PORTO 12.5.69. Notering "Lösen 72 öre". 500:-
- 77K Storbritannien. Brev med tredubbelt porto, med innehåll daterat "Stockholm 27 Februar 1834", sänt via GÖTEBORG 4.3.1834 till London. Ankomststämplat FPO 17.MR.1834 och LONDON 12 17.MR.1834. Notering angående Forwarding Agent på baksidan. 500:-
- 78K Storbritannien. Brev med innehåll sänt från STOCKHOLM 1.4.1836 till Hull. Notering "fco Hamb: via Danmark". Stämplars KS&NPC HAMBURG 8.APR.36, HAMBURG 8.APR.1836, FPO 11.APR.1836 och H 11.AP.1836. 500:-
- 79K Storbritannien. Brev sänt från GEFLE 4.7.1841 till London, "via Gotheborg". Ankomststämplat 15.JY.1841. 400:-
- 80K Storbritannien. Brev med innehåll daterat "Gothenburg the 12th October 1842", sänt till London. Notering "fco Hamb: via Ystad". Stämplars bl.a. KSNPC I STRALSUND D. 15.OCT (Typ 2, P: +1500-), KS&NPC HAMBURG 17.OCT.42 och T 18.OCT. 700:-
- 81K Storbritannien. Brev sänt från GEFLE 12.7.46 till London. Ovanlig Transitstämpel KSNPC I STRALSUND D. 18.JULI (typ 2, P: 1500-). Notering "Franco Hamburg". 700:-
- 82K Storbritannien. Brev sänt från GÖTHEBORG 5.9.1849 till London, via HAMBURG 7.SEP.1849. Notering "fco Hamburg". 300:-
- 83K Storbritannien. Brev med innehåll sänt från HERNÖSAND 6.10.1850 till London. Stämplars bl.a. AUS SCHWEDEN, STRALSUND 10.10 och QM 23.OCT.1850. 400:-
- 84K Storbritannien. Brev daterat "London 15 Dec 1854" sänt till Näfverqvarn, "via Ostend". Stämplars CO 15.DE.1854, TOO LATE C.P.O., KS&NPC HAMBURG 18.12. 3/4 GROSCHEN, HELSINGBORG 21.12.1854. 400:-
- 85K Storbritannien. Stor del av omslag till kontant betalt brev om 36 sk, sänt under första veckan för införandet av frimärken i Sverige, från STOCKHOLM 6.7.1855 till London. Stpl bl.a. PAID, AUS SCHWEDEN PER STRALSUND, YSTAD 9.7.1855, P, PAID B 13.JY.1855, 10 FN 13.JY.1855 och 12 NN 13.JY.1855. 500:-
- 86K Storbritannien. Brevomslag sänt från STOCKHOLM 4.11.1857 till London. Skeppsnotering "pr Gautiod". Stämplars KDOPA LÜBECK 8.11.1857, LÜBECK 8.11, HAMBURG 8.NOV.1857 och LONDON 10.NO. 700:-
- 87K Storbritannien. Obetalt brev med innehåll sänt från LIVERPOOL 27.MY.70 "Via Hull, if late via Denmark", till Uddevalla. Den ovala nummerdelen av avgångsstämpeln ser ut att vara slagen ovanpå gummirester efter ett tidigare avlägsnat märke, troligen efter vetskapen att ingen "late fee" behövde betalas. Stämplars HULL 28.MY.70 och GÖTEBORG 30.5.1870. Lösennotering "60" (öre) och avräkningsnotering "3" (d). 700:-

- 88K Tyskland. Betalt brev med innehåll sänt från HAMBURG 20.8.69 till STOCKHOLM 1.TUR 23.8. Stpl FRANCO och rödkritanotering "3" (Sgr) motsvarande portot. Dekorativt objekt. 400:-

Förfilatelislamlingar / Collections prephilately

- 89P Bl.a. brev med B-stämpel 1689 till Holland (mindre pappersförlust), bandeaustpl på brevomslag till Tavastehus, kronopostbrev m.m. (7) 1.000:-
- 90K Tre brev: Carlshamn rakstämpel samt bägstämplars Borås 1836 och Götheborg 1832 typ 1. Alla fräscha och fina med tydliga avtryck. 300:-
- 91P Kvitto på inlämnade rek: en sluten 1849, en med specifikation fäst i lack 1850. 300:-

Postal dokumentation / Postal documentation

- 92K Intressant ofrankerat rekbrev "från Åsträsk" med handskrivet nr och R-stämpel istf etikett. Eftertaxerat av PKXP No 102C 2.11.1902 enl. notering. Ovanligt objekt. 700:-

Postala blanketter / Postal documents

- 93K 162 60 öre på reklamation, Bl. n:r 329 (Nov. 20), rörande ett saknat rekbrev sänt till Österrike. Stämplat STOCKHOLM 9.3.23 samt bl.a. RAUS 16.8.23. 300:-
- 94K 175C, 148 2x15+30 öre på Reklamation, Bl. n:r 329 (November 1920), rörande ett saknat rekbrev till Österrike. Stämplat STOCKHOLM 23.3.23. 300:-

Samlingar postala blanketter / Postal documents collections

- 95K Moderna blanketter, bl.a. ang. skadad försändelse, lösen, o.dyl. (20) 300:-

Postala etiketter / Postal labels

- 96K PS7/1217 Blankett n:r 162 (Okt.1916.) på postsakskort sänt från MALMÖ 1 TIDN 18.7.24. 300:-
- 97K 353B, 354B 10+20 öre på brev adresserat till Mexico, samt med etikett "Försändelsen återställes till avsändaren enär endast luftpostförsändelser kunna befordras". Stämplars STOCKHOLM 15 3.2.45 och STOCKHOLM 1 3.2.45. 500:-

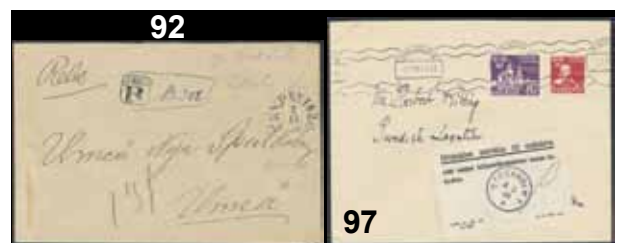

Frimärken / Stamps
Skilling Banco

Fler bilder
på www.philea.se



98



ex 100

98v	1av ³	3 skill grön med "TOE" istället för "TRE". Praktstämplat GEFLE 18.9.1856. Ett litet riss vid övre höger hörn, bruten tand och tre korta tänder. Intyg HOW: 1,3,4. F 60000	⊙ 8.000:-
99	1-5E ⁴	SET grön, eftertryck tandn. 13 (5). Relativt bra centreringar. F 14000	★ 2.000:-
100Pv	1-5E ⁴	SET 3-24 skill bco, eftertryck tandn. 13 (5), i varsitt hörnmarginalfyrblock. 3 skill särat vertikalt mellan paren. Fastsättarrest i marginalerna, som med minimal del går in i ett av 6-skillingmärkena. Fräscha och mycket sällsynta objekt. F 86400 utan tillägg	★★★ 18.000:- (★) 1.200:-
101	2	4 skill blå. Bläckrester. Sign Strandell.	
102	2	4 skill blå, tio st normalex. Ngt blandad kval. (10). F 9500	⊙ 500:-
103	2	4 skill blå. STOCKHOLM 21.7.1858. Prakt.	⊙ 400:-
104K	2	4 skill blå. Singelfrankeringar på åtta st brev, bl.a. en med kliché-skada under Bco. F 8000	⊠ 1.000:-
105K	2	4 skill blå på brev sänt från STOCKHOLM 22.4.1856 till Vetlanda.	⊠ 400:-
106K	2	4 skill blå på vackert brev från UPSALA 25.1.1857 till Grosshandlaren A.B. Wallenberg i Stockholm.	⊠ 400:-
107	2e	4 skill blå, medeltjockt papper, leverans 8, LYX-stämplat STOCKHOLM 28.4.1857. Ett synnerligen vackert LYX-exemplar med intyg Grenstedt "ett lyxmärke i alla hänseenden" (1979) och HOW 5,5,5 (2005). Mycket ovanligt objekt i denna kvalitet.	⊙ 10.000:-
108K	2f	4 skill blå medeltjockt papper på brev sänt från STOCKHOLM 12.5.1857 till Uppsala. Notering "angeläget".	⊠ 500:-

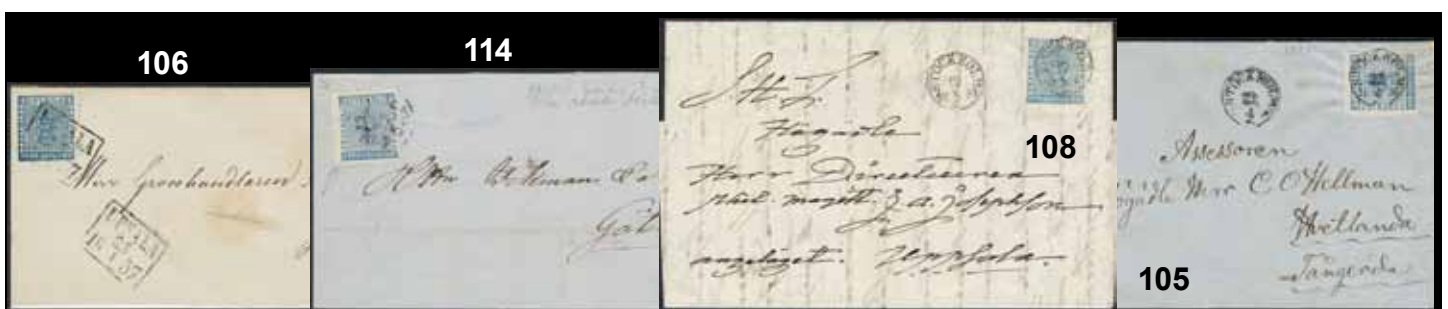

109	2h ²	4 skill blekblå, medeltjockt papper. Prakt-/LYX-stämplat ENKÖPING 7.8.185x.	⊙	700:-	120	4b	8 skill brunaktigt orange. Medelgod centrering. Fyrkantstpl WEXIÖ 7.4.1856. F 6500	⊙	700:-
110	2j ²	4 skill gråultramarin-ultramaringrå, medeltjockt papper (bht). Vackert ex. stämplat LULE(Å) 28.12.185x. Intyg Obe. 1-2, 1, 2 (1976). F 4200	⊙	700:-	121	4f	8 skill matt gulorange, tätt bottenstryck på medeltjockt papper. Vackert ex stämplat RONNEBY 24.2.1857. Ägarstämpel på baksidan. Signerat samt intyg Sjöman (3) 2 (4) (1972). F 5000	⊙	1.000:-
111	2k ¹	4 skill turkos, medeltjockt papper. Nära sned centrering. Lätt stämpel (delvis svag) (ÖST)HAMMAR 16.10.1857. F 19000	⊙	1.000:-	122	4f	8 skill matt gulorange, tätt bottenstryck på medeltjockt papper på brevklipp stämplat STOCKHOLM 17.4.1857. Intyg HOW 3,3,3. "Ett mycket vackert och fräscht objekt. sign. Sjöman. Mycket gott objekt".	△	1.000:-
112	2k ²	4 skill ljusst mattblå, medeltjockt papper. Vackert ex stämplat STOCKHOLM 29.10.1857. F 11000	⊙	1.500:-	123	4f	8 skill matt gulorange, tätt bottenstryck på medeltjockt papper. Sidvänd stämpel STOCKHOLM 7.8.1857. F 5000	△	700:-
113	2m	4 skill blå, klart tryck, medeltjockt papper. LYX-stämplat STOCKHOLM 21.6.1858.	⊙	600:-	124	4g	8 skill rödaktigt orange, kt. Vackert ex med WADSTENA fyrkantstämpel.	⊙	800:-
114K	2v	4 skill blå utan ram på brevomslag, stämplat Uddevalla 27.5.1857.	✉	300:-	125	5	24 skill röd. Perfekt centrering. Svag färgstyrka. STOCKHOLM 19.xx.x58. Samtliga marginaler nya och omtandade - och ny baksida.	⊙	1.000:-
115	3	6 skill grå, kt. Praktstämplat LIDKÖPING 11.6.1856. F 12000	⊙	1.000:-	126	5c	24 skill tegelröd, tätt bottenstryck på medeltjockt papper (ett känt ex). Stämplat Stockholm 22/1 185x. Intyg Lasse Nielsen, "Äkta och utan reparation. Mycket gott exemplar". F 18000	⊙	2.500:-
116	3	6 skill grå. God centrering. Sidvänd fyrkantstpl WADSTENA 2.7.18XX. Nya marginaler, omtandad och förstärkt baksida.	⊙	500:-	127	5f	24 skill matt ljusröd på medeltjockt papper, kt. Sidvänd stämpel STOCKHOLM 14.6.1858. Fräscht ex. F 40000	⊙	4.000:-
117	4 IIE ²	8 skill gul, andra eftertrycket. Sned centrering. F 3500	★	500:-					
118	4a	8 skill rödaktigt orange. Praktexemplar med perfekt fyrkantstämpel GEFLE 1.11.1855. Övre vänster hörntand lätt vikt. Intyg HOW 4, 3, 5.	⊙	3.000:-					
119	4a	8 skill rödaktigt orange. Vackert ex med härlig mörk färg. Fyrkantstämpel ULRICEHAMN. F 6500	⊙	800:-					

Lokalmärkestyp / Local stamps

Fler bilder på www.philea.se



128



130



131



133

128	6a ³	(3 öre) svart (ngt klimatpåverkat gummi). Mycket gott exemplar med intyg HOW: 3,3,3. F 6000	★	800:-	131	13a	3 öre olivbrun. Vackert exemplar med praktstpl STOCKHOLM 1 TUR 16.4. Obetydliga bläckfläckar på baksidan. F 4000	⊙	800:-
129	6a ³ , 13a, b	3 öre svart och olivbrun resp gulbrun. Fräscha ex.	★/(★)	1.000:-	132	13a	3 öre olivbrun (veck).	⊙	400:-
130	6N ¹⁻²	(3 öre) 1871 års nytryck, tandn. 14 och 1885 års nytryck, tandn. 13. F 5000. (2)	★*/★	1.400:-	133	13N ¹⁻²	3 öre brun, 1871 års nytryck tandn. 14 och 1885 års nytryck tandn. 13. F 5000. (2)	★*/★	1.400:-

Vapentyp / Coat-of-arms



135



136



138



139



141



142



143



146



150



151



152



153



154



155



156



157



158



159



160



162



170



168



176



171



178



180



181



182



183

134K	7, 16	5+2×20 öre på brev sänt från YSTAD 13.8.1868 till England, "Via Danmark". Blå FRANCO (P: +500), samt ankomststpl LONDON PAID 17.AU.68. Ett par ktt.	☒	300:-	142	8d	9 öre blåviolett, vackert praktexemplar. Naturligt pappersveck. Intyg HOW 4,4,4 (1999). F 5500	★	1.400:-
135	7c ²	5 öre gulgrön. Vackert exemplar med lyxstämpel LINKÖPING 7.7.1871. Intyg Obe 3, 3, 5.	☉	400:-	143	8d	9 öre blåviolett. Prakt-/lyxexemplar stämplat STOCKHOLM 27.12.1871.	☉	1.500:-
136	7c ²	5 öre gulgrön. Prakt-/LYX-stämplat STOCKHOLM 26.4.1871.	☉	300:-	144P	9	12 öre blå. 177 ex, samtliga i ultramarina nyanser. Ngd. blandad kval. F minst 14150	☉	1.200:-
					145P	9	12 öre blå. 34 ex med skruvavtryck eller inskav, samt 45 ex med dubbeltänder, varav flera med multipla, samt åtminstone en trippeltand. Ngd blandad kval. (79).	☉	500:-
					146	9	12 öre blå. KALMAR 26.1.1867. Lyx.	☉	200:-
					147K	9	3×12 öre på vackert brev sänt från KALMAR 9.4.1872 till England, "via Dmk". Transit PKXP Nr 2 11.4.1872 och ankomststpl LONDON PAID 13.AP.72. Ett märke med mindre avskrap.	☒	500:-
					148K	9, 10	12+24 öre på fräscht brev sänt från STOCKHOLM 11.7.1871 till England. Ankomststämplar LONDON PAID 15.JY.71 och LONDON EC 17.JY.71.	☒	1.000:-
					149K	9, 10	12+24 öre på vackert brev sänt från GÖTEBORG 6.2.1872 till England. Ankomststämplat LONDON PAID 12.DE.72. Två ktt.	☒	300:-
					150	9b ²	12 öre mörkblå. Lyxexemplar stämplat med fyrkantstämpel ÅHRE 5.9.1865.	☉	300:-
					151	9b ²	12 öre mörkblå. LYX-exemplar stämplat STOCKHOLM 19.4.1866.	☉	300:-
					152	9c ¹	12 öre blå. LYX-stämplat STOCKHOLM 25.9.1860.	☉	300:-
					153	9c ²	12 öre blå. LYX-stämplat KÖPING 17.7.1866.	☉	400:-
					154	9c ²	12 öre blå. LYX-stämplat STOCKHOLM 1.10.1867. Bläckstreck på baksidan.	☉	300:-
					155	9c ³	12 öre blå, 1865 års tandning. Närmast perfekt centrering och LYX-stämplat PKXP Nr 1 31.5.1869. Lvht.	☉	500:-
					156	9c ³	12 öre blå, 1865 års tandning. LYX-stämplat GÖTEBORG 14.3.1872.	☉	300:-
					157	9c ³	12 öre blå, 1865 års tandning. Prakt-/LYX-stämplat GRYTHYTTEHED 13.12.1870.	☉	300:-
					158	9c ³	12 öre blå, 1865 års tandning. LYX-stämplat SKENINGE 23.9.1869.	☉	300:-
					159	9g	12 öre grönblå. LYX-stämplat STOCKHOLM 12.4.1861.	☉	300:-
					160	9h ¹	12 öre klar ultramarin. LYX-stämplat CALMAR 11.7.1862.	☉	300:-



137

137K	7e ¹ , 11e ¹	5+2×30 öre på vackert brev sänt från GÖTEBORG 15.11.1865 till Schweiz, "via Preussen". Ankomststämplat NEUCHATEL 19.NOV.65. Detta brev är det tidigaste av totalt nio kända med detta porto. Minimal förtunning på ett märke, enl. intyg Obe. 3, 3-4, 3-5 (1980).	☒	6.000:-
138	7e ²	5 öre blåaktigt grön. Välcentrerat exemplar med perfekt stämpel KONGSBACKA 2.9.1870.	☉	800:-
139	7e ²	5 öre blåaktigt grön. LYX-stämplat WESTERÅS 11.12.1870.	☉	500:-
140K	7f, 24b	5 öre (def.) + 24 öre på synneligen trevligt blandfrankerat brev sänt från GÖTEBORG 2.7.1873 till Tyskland. Stämplat KIEL HAMBURG 4.7 och AUSG 5.7. Mindre rep. av kuvertet. Ex. Göta 1977.	☒	4.000:-
141	8b	9 öre rödlila, fräscht omgummerat ex. Intyg Obe. (2).3.2. (1976). F 6000	(★)	800:-



134



140



147



148



149



161

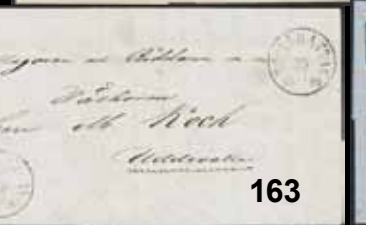

163



164



- 161K 9i 12 öre matt ultramarin. på brev stpl GRENNÅ 30.7.1862. På baksidan ank.stpl STOCKHOLM 2 TUR 1.8. Stämpeltyp med endast sista siffran i årtalet. F 150 ☒ 300:-
- 162 9v¹⁰ 12 öre blå, "flåtan". Praktistämplat GAMLEBY 24.3.1859. ☉ 300:-
- 163K 9v¹¹ 12 öre blå, "42" istället för "12" på brev sänt från TROLLHÄTTAN 25.11.1862 till Uddevalla. Ovanlig variant att finna på brev. Kt. F 1500 ☒ 700:-
- 164K 9v⁷ 12 öre blå, "runda inhaket" i par med annat märke på brev med dubbelt porto sänt från ARVIKA 11.8.1860 till Uddevalla. F 900 ☒ 500:-
- 165K 10, 12 24+50 öre på öppet rekommenderat brev i andra viktclassen, med sigill och del av tränings kvar på baksidan. Sänt från STOCKHOLM 6.9.1861 till Enånger. Några ktt, men ovanligt objekt. F 6000 ☒ 1.200:-
- 166K 10d¹ 24 öre orange-orangegul, 1855 års perforering på brevomslag daterat 1863, med notering "Registreras", sänt från RÅDA 10.2.xx. Lätt arkivveck genom märket, samt något fuktpåverkat, men ovanligt med registrerade brev med dubbelt porto. ☒ 500:-
- 167K 10d¹ 24 öre orange-orangegul, 1855 års perforering, på brev med dubbelt porto sänt från HALMSTAD 8.12.1863 till Sjögård. ☒ 400:-
- 168 10g¹ 24 öre gul. Vackert och härligt rufftandat trestrip av bättre nyans, stämplat GÖTEBORG 22.9.1864. F 5000 ☉ 700:-
- 169K 10g¹, 9c² 12+24 öre i bättre nyans på inrikes brev med tredubbelt porto, sänt från HALMSTAD 13.5.1865 till Varberg. ☒ 500:-
- 170 10i 24 öre orange-gul. Praktex. med mindre pappersrest från montering. F 6000 ★ 1.200:-



173

- 171 11 30 öre brun. Liten åldersfläck. F 4000 ★ 400:-
- 172 11 30 öre brun i par på brev med innehåll till Finland, stämplat STOCKHOLM 9.10.1860 samt oval "FRANCO" stämpel. F 1500 ☒ 400:-
- 173K 11, 21 30 öre Vapentyp + 12 öre Ringtyp som mycket dekorativ blandfrankering på brevomslag med liten del av baksidan bevarad med ankomststpl MARSEILLE 9.OCT.72. Övriga stämplat STOCKHOLM 5.10.1872, SUEDE-ERQUELINES 9.OCT.72 och PD. Enligt uppgift endast 7 kända med denna kombination till Frankrike. ☒ 1.500:-
- 174K 11b 2x30 öre rödbrun på vackert brev stämplat STOCKHOLM 18.3.1859 till Finland, "via Grisslehamn". ☒ 600:-
- 175K 11d¹ 30 öre mörkbrun, 1855 års perforering på intressant brev med notering "Franco gränsen" sänt till Finland. Frankerat för första viktclassen men taxerat som dubbelt porto och lösenbelagt med "40" (penni). Sänt från STOCKHOLM 8.12.1865 till Åbo. Mycket ovanligt objekt. ☒ 1.000:-
- 176 11e¹ 30 öre brun, 1855 års perforering. Vackert trestrip stämplat STOCKHOLM 19.4.1864. Ett märke med svagt bläckstreck. F 2200 ☉ 400:-
- 177K 11e¹ 3x30 öre brun, 1855 års perforering, på brev med dubbelt porto sänt från NORRKÖPING 8.3.1865 till England. Stämplat SÖDRA ST.BANAN 10.3.1865, HAMBURG KSPA(D) 13.3.1865, HAMBURG PD 14.MARZ.1865, LONDON PAID 16.MR samt FRANCO. ☒ 2.000:-
- 178 11e² 30 öre brun, 1865 års perforering. Fräsch ex med ej genomlysande ägarstpl. F 4000 ★ 800:-
- 179K 11e² 30 öre brun, 1865 års perforering, två ex (vht) på ytterst dekorativt brevküvert till Anna Nordenskiöld, Helsingfors, stämplat EKSJÖ 28.10.1867. Stockholms transitstämpel på baksidan. ETT LITET SMYCKE! ☒ 1.500:-
- 180 11g 30 öre rosabrun. Ett mycket vackert och fräsch exemplar. Intyg HOW 4,4,4 (2000). F 6000 ★ 2.000:-
- 181 11h 30 öre chokladbrun. Praktexemplar stämplat KUNGSBACKA 2.12.1872. ☉ 400:-
- 182 12d 50 öre klar karmin. Härligt rufftandat ex. F 6000 ★ 1.000:-
- 183 12d 50 öre klar karmin. Vackert exemplar med lyxstämpel WARBERG 7.9.1862. Lätt vikt hörntand. Intressant dubbeltand i nedre marginalen. ☉ 500:-

Liggande lejon / Lying lion



188

189

191

192

193

196

198



184	14A	3 öre brun, typ I. Omgummerat, kt. F 7500	(*)	1.400:-
185	14Aa	3 öre orangebrun, typ I. Färgstarkt. F 5500	⊙	700:-
186K	14Aa	3 öre orangebrun, typ I på brev daterat "London Nov 6 1863", sänt lokalt inom STOCKHOLM 3.TUR 13.11. F 6000	⊠	1.800:-
187	14B	3 öre brun, typ I. Sex ex i ngt blandad kvalitet. Ett ex med plåtskarvlinje.	*(*)	400:-
188	14Bc ¹	3 öre brun typ II, 1855 års tandning. Praktexemplar stämplat WARBERG 12.8.1865.	⊙	300:-
189	14Be	3 öre gulaktigt ljusbrun, typ II.	**	1.000:-
190K	15a, 11e ¹	17+30 öre på rekbrev sänt från STOCKHOLM 14.5.1866 till Uppsala. En del av baksidan saknas, samt en ngt. kht. F 9000	⊠	1.700:-
191	15b ¹	17 öre rödakt-blåaktigt lila, 1855 års tandning. Ett mycket vackert och fräscht ex utan gummi. Intyg HOW 3, 4, 1 (1989). F 6500	(*)	1.200:-
192	15b ²	17 öre rödakt-blåaktigt lila, 1865 års tandning. Ett vackert, välcentererat ex. enl. intyg HOW 3,4,3 (2001). F 6500	*	1.800:-
193	15b ²	17 öre rödakt-blåaktigt lila, 1865 års tandning. Praktex. med lyxstämpel MALUNG 23.5.1867.	⊙	700:-
194	15c	17 öre blåaktigt grå. Vackert ex. stämplat ...SHAMN 16.3.1871. Signerat samt intyg Strandell (1958). F 6500	⊙	1.400:-



194



195

195	15c	Färgstarkt märke, snedc, poststp MÖNSTERÅS 21.11.1871. Något kladdig men fullt läslig och rättvänd stp.	⊙	700:-
196	15v	17 öre rödakt-blåaktigt lila, 1865 års tandning, vackert ex (ngt kt) med tydlig klichékantlinje (spis) i nederkanten. Stämplat STOCKHOLM 18.6.1866. Signerat samt intyg Sjöman mycket gott ex. (1969). F 2500	⊙	400:-
197K	16	Sju ex 20 öre Liggande lejon inkl. 5 med vackra stplr.	⊙	700:-
198	16	20 öre röd. STOCKHOLM 10.3.1869. Lyxstämpel.	⊙	300:-
199K	16c	20 öre orangeröd på brev sänt från GÖTEBORG 14.9.1867 till Norge. Märket med tillbakapressat veck, i övrigt ett vackert objekt. F 2500	⊙	400:-

Ringtyp tandning 14 / Circle type perf. 14

Fler bilder på www.philea.se



201



202



203



204



207



208



213



214



215



216



219



220



223



200

200K	17, 19, 21	3, 5 och 12 öre – porto 20 öre – till Holland. STOCKHOLM NORR 4.10.1875. Transit- och ankomststpl på baksidan. Ett par blygsamma riss i övre marginal.	⊠	300:-
201	17c	3 öre mörkt orangebrun på vitt papper. LYX-stämplat CARLSTAD 27.11.1872.	⊙	300:-
202	17f	3 öre gulaktigt orangebrun (lvht). LYX-stämplat STOCKHOLM 5.TUR 26.1.	⊙	300:-
203	17g	3 öre matt orangebrun. LYX-stämplat MÖJA 22.9.1877.	⊙	500:-
204	17g	3 öre matt orangebrun. Prakt-/LYX-exemplar ONSALA 21.11.1875.	⊙	400:-
205	17-27	SET (11). Mest god kval. F 3945	⊙	300:-
206	18	4 öre grå i 15 ex. Mest god kval. F 19500	⊙	1.000:-
207	18a	4 öre grå. Mycket gott exemplar med intyg HOW: 3,3,4. F 4200	*	700:-
208	18a	4 öre mörkgrå-grå. Välcentererat ex. med LYX-stpl KUNGSBACKA 24.5.1879. Intyg Obe 4, 4, 5.	⊙	1.500:-



226



227



228



230



231



232



233



234



235



236



237



238



239



240



242



243



244



245



246



247



248



249



250



251



252



253



254



255



258



259



261



262



263



264



265



266



267



268



269



270



271



273



274



275



276



277



278



279



280



282



283



287



288



209K	18a, bKe2	4 öre mörkgrå-grå som tilläggsfrankering på brevkort 6 öre sänt från STOCKHOLM NORR 4.12.1878 till Frankrike. Ankomststämplat SUEDE-ERQUELINES 7.DEC.78. Lätt fukt-påverkat i nederkant, men ett mycket tidigt brevkort, med en sällsynt kombination till Frankrike.	⊗	7.000:-	224	20j	6 öre lila-blåaktigt lila. Vackert ex stämplat WESTERÅS 30.7.1876, med min. del av andra stpl.	⊗	300:-
210K	18a, bKe2	4 öre mörkgrå-grå som tilläggsfrankering på brevkort 6 öre sänt från STOCKHOLM C 24.12.1878 till Finland. Sänt vintervägen via St. Petersburg, transitsämplat på baksidan, och ankomststämplat ANK 31.12. Tidigt och vackert objekt.	⊗	2.500:-	225K	20j	6 öre lila-blåaktigt lila på vacker trycksak, prakt-/LYX-stämplat STOCKHOLM C 31.12.1876, sänd till Sunnansjö.	⊗	600:-
211K	18a, bKe6	4 öre mörkgrå-grå (kt) som tilläggsfrankering på brevkort 6 öre sänt från STOCKHOLM C 19.7.1880 till Finland. Sänt norra vägen via HAPARANDA 26.7.1880. Synnerligen ovanlig kombination, troligen UNIK. Lätt fuktpåverkat.	⊗	5.000:-	226	21	12 öre blå. Praktstämplat KYRKHULT 16.5.1880.	⊗	300:-
212K	18b, bKe2	4 öre svart-gråsvart (färgstyrka 8) på brevkort 6 öre sänt från WISSEFJERDA 28.4.1878 till Tyskland. Stämplat PKXP No 2 29.4.1878 och 1. Ålderspåverkat samt kortet med två snitt till följd av arkivförvaring. Ovanlig nyans att finna på försändelse. Intyg HOW 3,3,2-3,3 (1993). F 12000	⊗	7.000:-	227	21c	12 öre matt ultramarinaktigt blå, vanligt papper. Prakt-/LYX-ex, stämplat STOCKHOLM 15.10.1873.	⊗	400:-
213	19c	5 öre smaragdgrön. Färgfriskt ex. LYX-stämplat HEDEMORA 7.7.1873. Ett par halv korta tänder.	⊗	300:-	228	21i	12 öre klarblå, vanligt papper. Prakt-/LYX-stämplat SÖDERTELJE 14.1.1873.	⊗	300:-
214	19f	5 öre mörkt grön, kornigt tryck. LYX-STÄMPLAT BERGVIK 28.4.1877.	⊗	500:-	229K	21i	12 öre klarblå, vanligt papper på brev makulerat med blå stpl ÖRNSKÖLDSVIK 14.7.1873. Vackert objekt.	⊗	300:-
215	19f	5 öre mörkt grön, kornigt tryck. LYX-stämplat LIDKÖPING 8.4.1875.	⊗	300:-	230	21j	12 öre blekblå. LYX-stämplat HERNÖSAND 6.1.1873.	⊗	500:-
216	19g	5 öre mörkt grön, slätt tryck. Prakt-/lyxexemplar stämplat SÖDERKÖPING 26.10.1875.	⊗	300:-	231	21k	12 öre blå-ljusblå. LYX-stämplat WARA 22.2.1874.	⊗	500:-
217K	20b	6 öre ultramarinviolett gulaktigt papper på nätt liten trycksaksbanderoll sänt från STOCKHOLM NORR 16.5.1873 till NORA 30.5.1873. Eftersänt till Grythytted. Ovanligt objekt.	⊗	400:-	232	21k	12 öre blå-ljusblå. LYX-stämplat STORÅ 30.9.1873.	⊗	500:-
218	20b	6 öre ultramarinviolett gulaktigt papper på ngt fuktskadad trycksak, stämplat Stockholm 22.7.1872, första månaden.	⊗	300:-	233	21m	12 öre blå. LYX-stämplat DINGTUNA 15.10.1876.	⊗	500:-
219	20e	6 öre rödaktigt violett. Vackert ex. stämplat STOCKHOLM 1.TUR 21.8.	⊗	300:-	234	21m	12 öre blå. LYX-stämplat ÅSENHÖGA 11.5.1875.	⊗	500:-
220	20i	6 öre matt blålila. Prakt-/LYX-stämplat STOCKHOLM 1.TUR 6.11.1875. F 500	⊗	300:-	235	21n	12 öre mörkblå, tätt suddigt bottenryck. LYX-stämplat BERGAGÅRDEN 12.9.1875 (N/HA 150:-).	⊗	500:-
221K	20i	6 öre matt blålila på lokalt brev sänt inom STOCKHOLM 5.TUR 25.8. Intyg Obe. 3,3,4 (1976).	⊗	400:-	236	21n	12 öre mörkblå, tätt suddigt bottenryck. LYX-stämplat WEMMERLÖF 8.3.1876.	⊗	500:-
222	20i	6 öre matt blålila på klipp stämplat STOCKHOLM SÖDER 4.8.1875.	△	300:-	237	21n	12 öre mörkblå, tätt suddigt bottenryck. LYX-stämplat TINGSTÄDE 1.12.1875.	⊗	500:-
223	20j	6 öre lila-blåaktigt lila. Praktstämpel STOCKHOLM 6 TUR 21.10.1876. F 400	⊗	300:-	238	21o	12 öre ultramarinaktigt djupblå, skarpt tryck. LYX-stämplat SKENINGE 16.4.1877.	⊗	500:-
					239	21o	12 öre ultramarinaktigt djupblå, skarpt tryck. LYX-stämplat ÖSTRA EMTERVIK 14.12.1878.	⊗	500:-
					240	21p	12 öre mattblå-ljust mattblå. LYX-stämplat WARA 16.3.1877.	⊗	500:-
					241K	22	20 öre på ett av de tidigaste breven till Frankrike efter UPU, sänt från STOCKHOLM 12.1.1876 till COGNAC 16.JANV.76. Ett par korta/nötta tänder p.g.a märkets placering, men ett mycket intressant objekt då Frankrike inte gick med i UPU förrän 1.1.1876.	⊗	400:-
					242	22a	20 öre orangeaktigt röd gulaktigt papper. Medelgod centrerung. Praktstämpel STOCKHOLM 13.11.1872.	⊗	400:-
					243	22c	20 öre röd-ljusröd. Färgfriskt ex LYX-stämplat STRÖM 29.6.1873. En något nött tand.	⊗	500:-
					244	22c	20 öre röd-ljusröd. LYX-stämplat WISBY 25.11.1876.	⊗	500:-
					245	22c	20 öre röd-ljusröd. LYX-stämplat SMEDJEBACKEN 6.7.1873.	⊗	400:-
					246	22c	20 öre röd-ljusröd. LYX-stämplat HERNÖSAND 11.12.1873.	⊗	400:-



247	22e	20 öre brunaktigt röd. LYX-stpl ÅRJENG 22.10.1876.	⊙	500:-	271	24i	24 öre citrongul. Praktstämplat WESTANFORS 28.9.1877.	⊙	800:-
248	22e	20 öre brunaktigt röd. LYX-stpl SKÖFDE 21.3.1876.	⊙	300:-	272K	25	30 öre på rekbrev sänt från GÖTEBORG 27.9.1875 till Upsala, med färgad WÄRDE-stämpel (P: +2000:-).	⊗	300:-
249	22e	20 öre brunaktigt röd. Praktstpl STRENGNÄS 17.1.1876.	⊙	300:-	273	25f	30 öre svartaktigt brun, slätt eller kornigt tryck. LYX-stämplat TIERP 25.3.1875.	⊙	500:-
250	22f	20 öre blekorange. Prakt-/LYX-stämplat KALMAR 5.9.1875.	⊙	400:-	274	25f	30 öre svartaktigt brun, slätt eller kornigt tryck. LYX-stämplat MARIESTAD 15.9.1874.	⊙	500:-
251	22f	20 öre blekorange. Praktstpl NORRKÖPING 8.12.1875.	⊙	300:-	275	25f	30 öre svartaktigt brun, slätt eller kornigt tryck. Praktex.stpl UGGELBO 5.3.1875. Kartongpapper.	⊙	400:-
252	22g	20 öre matröd. LYX-stämplat PKXP 34 24.7.1876.	⊙	400:-	276	25g	30 öre orangeaktigt brun, suddigt tryck. LYX-stämplat HORFVA 1.12.1875.	⊙	500:-
253	22h	20 öre tegelröd. Prakt-LYX-stpl LYSEKIL 23.11.1876.	⊙	500:-	277	25g	30 öre orangeaktigt brun, suddigt tryck. LYX-stämplat WÄRING 2.6.1875.	⊙	500:-
254	22h	20 öre tegelröd. Prakt-/LYX-stpl FALUN 3.2.1877.	⊙	400:-	278	25g	30 öre orangeaktigt brun, suddigt tryck. LYX-stämplat ÄTTERSTA 15.1.1876.	⊙	400:-
255	22h	20 öre tegelröd. LYX-stämplat ENKÖPING 26.7.1876, med minimal del av andra stpl.	⊙	400:-	279	25h	30 öre gråaktigt brun. Prakt-/lyxexemplar stämplat MARIESTAD 3.3.1875.	⊙	300:-
256	23	20/20 öre röd, dubbeltryck i 13 ex inkl. olika nyanser. Mest god kval. F 5850	⊙	300:-	280	25h	30 öre gråaktigt brun. LYX-stpl BORÅS 6.11.1875.	⊙	300:-
257K	23a	20/20 öre tegelröd på blekorange på nätt litet brev stämplat PKXP No (B UPP 12.12.1876 till Skottland. Notering "via Danmark" och ankomststämplat GLASGOW 16.DE.76. Mycket tidigt objekt till denna destination, ev. tidigaste kända efter UPU?	⊗	1.500:-	281	26	50 öre röd i 15 ex inkl. nyanser. Mest god kval. F 6000	⊙	300:-
258	23a, 19f	20/20 öre tegelröd på blekorange. 20/20 öre tegelröd på blekorange + 5 öre, LYX-stämplade JÖNKÖPING 11.4.1877, på postanvisningsklipp.	△	300:-	282	26f	50 öre karmin med ljus omramning. Praktstämplat BROKIND 5.7.1878.	⊙	400:-
259	23c	20/20 öre matröd på blekorange. Prakt-/lyxstämpel KUNGSBACKA 24.3.1877.	⊙	300:-	283	26f	50 öre karmin med ljus omramning. Prakt-/LYX-stpl SMEDJEBACKEN 3.10.1878. Lätt hörnveck.	⊙	300:-
260	24, 25	24 öre i 15 ex och 30 öre i 15 ex inkl. olika nyanser, samt ett bläckmakulerat ex och två med färgade stämplat. F 6600	⊙	300:-	284K	26h, 32a	12 öre matt ljusblå t.13 och 50 öre mattkarmin t.14 som ovanlig BLANDFRANKERING på assbrev sänt från KARLSTAD 20.5.1878 till Årjeng.	⊗	700:-
261	24c	24 öre gulaktigt orange, gulaktigt papper. Praktstämplat EDEBO 12.9.1873. Signerat E.H. och B.G.	⊙	500:-	285	27	1 Riksdaler i tio ex på instickskort. Bl.a. nyanser och läsbara stämplat. Ngt bl. kval. (10). F 7500	⊙	400:-
262	24d	24 öre gulaktigt orange, vanligt papper. LYX-stämplat NORDMALING 13.9.1874.	⊙	500:-					
263	24e	24 öre orangegul, gulaktigt slätt papper. Perfekt centrering och stämplat KUNGSBACKA 1.1.1873. En något kort hörntand i övre höger hörn.	⊙	400:-					
264	24f	24 öre orangegul, vanligt papper. LYX-stämplat WEDUM 26.4.1875. Lvh.	⊙	500:-					
265	24g	24 öre mattorange-matt gulaktigt orange. LYX-stämplat HÄGERSTAD 11.3.1876.	⊙	700:-					
266	24g	24 öre mattorange-matt gulaktigt orange. LYX-stämplat HÄSTHOLMEN 21.8.1877.	⊙	500:-					
267	24g	24 öre mattorange-matt gulaktigt orange. LYX-stämplat KALMAR 11.4.1877.	⊙	500:-					
268	24g	24 öre mattorange-matt gulaktigt orange. LYX-stämplat VESTERTRYSERUM 10.12.1878.	⊙	500:-					
269	24g	24 öre mattorange-matt gulaktigt orange. LYX-stämplat BORGSTENA 20.9.1876.	⊙	400:-					
270	24h	24 öre mattgul-gul. LYX-stämplat LINKÖPING 8.7.1875.	⊙	500:-					
286	27c	1 Riksdaler gulaktigt brun/ultramarin. Synnerligen vackert femstrip med rättvända stämplat ESKILSTUNA 30.12.1874. F 4500 för fyrstrip	⊙	1.200:-					
287	27d	1 Riksdaler orangebrun/blå. Praktexemplar med lyxstämpel KUNGSBACKA 26.8.1878. Intressant dubbeltand till vänster.	⊙	700:-					
288	27d	1 Riksdaler orangebrun/blå. Synnerligen vackert PRAKT/LYX-exemplar FALKENBERG 13.3.77.	⊙	500:-					

Tjänste, tandning 14 / Officials, perf. 14



290



291



293



297



298



302



303



304



306



308



309



311



289P	Tj1	3 öre brun, tandn. 14. 21 st fina ex, flera goda stämplrar, och nyanser. (Även sex defekta ex.)	⊙	700:-	304	Tj3v ³	5 öre grön, spegeltryck. LYX-stämplat SALA 8.5.1884. F 1400	⊙	400:-
290	Tj1	3 öre brun, tandn. 14. Praktstämplat WISBY 7.9.1877.	⊙	300:-	305	Tj4	6 öre violett, tandn. 14. Fem ex i olika nyanser, något blandad kvalitet. Bland annat två st i olika grå nyanser.	★	1.500:-
291	Tj1a	3 öre orangebrun, tandn 14. LYX-stämplat LINKÖPING 31.7.1875.	⊙	300:-	306	Tj4	6 öre violett, tandn. 14. Prakt-/LYX-stämplat GUSTAFSBERG 23.6.1881.	⊙	400:-
292K	Tj1b	3 öre gulaktigt orangebrun, tandn 14. Fyra ex på mycket vackert brev, varje märke med fin stpl ÖSTANBRO 27.4.1877.	⊠	700:-	307K	Tj4c	6 öre olivaktigt grå, tandn. 14, på synnerligen vacker kungörelse, sänd från KARLSTAD 9.4.1875 till Filipstad. F 1800	⊠	700:-
293	Tj1v ¹	3 öre brun, veck. OTANDAT.	(★)	500:-	308	Tj4d	6 öre blåaktigt violett, tandn 14. LYX-stämplat LIDKÖPING 2.2.1876.	⊙	300:-
294	Tj1-10	Stora tjänste SET tandn. 14 (10). F 4995	⊙	1.000:-	309	Tj4gv ¹	6 öre djuplila. Mycket vackert. OTANDAT.	★	800:-
295P	Tj2	4 öre grå, tandn. 14. Åtta st fina ex, ett par nyanser. (Även fem st defekta.)	⊙	400:-	310K	Tj5	12 öre blå, tandn. 14 på vackert brevomslag sänt från LULEÅ 8.10.1876 till Jockmock.	⊠	300:-
296K	Tj2	4 öre grå, tandn. 14 på vacker kungörelse sänd från UMEÅ 12.11.1881 till Skellefteå. F 800	⊠	400:-	311	Tj5a	12 öre blå, tandn 14, blågråaktigt papper. HERNÖSAND 26.10.1874. Prakt.	⊙	300:-
297	Tj2b	4 öre ljusgrå, tandn 14. LYX-stämplat WISBY 3.7.1880.	⊙	300:-	312K	Tj5b	12 öre högblå, tandn 14, klar färg, blågråaktigt papper. Brev i lyxkvalitet, WARBERG 19.5.1877.	⊠	300:-
298	Tj3	5 öre grön, tandn. 14. Så gott som postfriskt PR/LYX-exemplar!	★	300:-	313	Tj5e	12 öre mattblå, tandn 14, gulaktigt papper.	★★	800:-
299P	Tj3	5 öre grön, tandn. 14. Tolv st fina ex – ett par nyanser.	⊙	300:-	314P	Tj6	20 öre röd, tandn. 14. 16 st fina ex, några nyanser.	⊙	800:-
300	Tj3a-d	5 öre grön, tandn. 14. Fyra vackra ex.	★/(★)	400:-	315	Tj6	20 öre röd, tandn. 14. ALINGSÅS 28.3.1882. Prakt.	⊙	200:-
301	Tj3c	5 öre matt blå-grön, tandn 14. Fyrblock. F 5500	★	500:-	316	Tj6a	20 öre djupt orangeröd, tandn 14. Praktstämplat ÖREBRO 2.10.1876.	⊙	300:-
302	Tj3c	5 öre matt blå-grön, tn 14. STABY 6.6.1885. Prakt.	⊙	300:-					
303	Tj3v ¹	5 öre grön, veck. OTANDAT. F 1100	★	500:-					



317	Tj7	24 öre gul, tandn. 14. Två ex i olika nyanser, dock tunna fl. F 17000	★	800:-	327	Tj8	30 öre brun, tn. 14. LJUNGBY 24.12.1877. Prakt.	⊙	300:-
318P	Tj7	24 öre gul, tandn. 14. 52 fina ex, många nyanser (även 15 defekta ex). Även 33 st fina 12 öre F 5.			328	Tj8	30 öre brun, tandn. 14. Fem ex i olika nyanser och normal kvalitet.	★/(★)	1.500:-
319	Tj7	24 öre gul, tandn. 14. Praktstpl KARLSHAMN 13.5.1877.	⊙	700:-	329	Tj8a	30 öre djupbrun, tandn 14, blågråaktigt papper. LYX-stämplat FJÄL 27.12.1877.	⊙	300:-
320K	Tj7	24 öre gul, tandn. 14. 24 öre på vackert brevomslag med dubbelt porto sänt från STOCKHOLM 5.1.1881 till Ulricehamn.	✉	300:-	330	Tj8c	30 öre ljust grå-brun, tandn 14. Praktstämplat LUND 1.4.1878.	⊙	400:-
321K	Tj7	24 öre gul, tandn. 14 på vackert brevomslag sänt från FJÄL 2.4.1877 till Selånger.	✉	300:-	331	Tj9	50 öre röd, tandn. 14. Vhtt. F 4800	★	600:-
322	Tj7b	24 öre gulorange, tandn 14. LYX-stämplat NORRTELJE 12.3.1879.	⊙	300:-	332P	Tj9	50 öre röd, tandn. 14. Nio st fina ex, några nyanser. (Även sju defekta ex.).	⊙	700:-
323	Tj7e	24 öre mattorange, tandn 14. Prakt.	⊙	300:-	333	Tj9	50 öre röd, tandn. 14. Praktstämpel HESSLEHOLM 3.4.1879. En något kt.	⊙	300:-
324	Tj7g ^{v1}	24 öre orangegul OTANDAT. Obetydl. riss. Mycket vackert. F 8500	★	700:-	334	Tj9b	50 öre violettaktigt rosa, tandn 14. LYX-stämplat GEFLE 3.8.1880.	⊙	700:-
325	Tj8	30 öre brun, tandn. 14. Vackert PRAKT-centrerat ex. F 5000	★	700:-	335P	Tj10	1 Kr blå/brun, tandn. 14. Elva st fina ex, inkl. ett par nyanser. (Även sju defekta ex).	⊙	400:-
326P	Tj8	30 öre brun, tandn. 14. 19 st fina ex, flera nyanser. (Även sex defekta ex.).	⊙	400:-	336	Tj10f	1 Kr blå/brun, tandn. 14 med ovanligt djup färg och ngt utflutet tryck. F 20000	★	2.500:-
					337	Tj10g	1 Kr matt ultramarinblå/gråaktigt brun, tandn 14, gulaktigt papper. Prakt-/lyxexemplar stämplat ÖREBRO 12.7.1882.	⊙	400:-

Lösen, tandning 14 / Postage due, perf. 14



338

341

342

343

338	L1	1 öre svart, tandn. 14. Lyxex. stpl UMEÅ 1.7.1875.	⊙	500:-
339	L1-10	SET tandn. 14 (10). F 3940	⊙	500:-
340	L1-10	SET tandn. 14 (10) samt L17a och L20v3 (bruten högerram). F 7340	⊙	500:-
341	L5b	12 öre orangeaktigt röd, tandn 14. Perfekt fyrkantstämpel SLITE 8.1.1875. Intyg Nielsen.	⊙	400:-
342	L7c	24 öre olivaktigt grå, tandn 14. Prakt-/lyxex. stpl FILIPSTAD 5.11.1875. Intyg Nielsen.	⊙	400:-
343	L10c	1 Kr blå/orangebrun, tandn. 14. Lyxstämpel KUNGSBACKA 24.4.1879.	⊙	400:-

Ringtyp tandning 13 / Circle type perf. 13

Fler bilder
på [www.
philea.se](http://www.philea.se)



345



346



347



356



357



358



359



360



362



363



364



365



366



367



368



369



372



374



375



377



378



379



380



381



382



383



384



- 344K 28, 30, 45, Fk3 3+5+2×10 öre (samt ursprungligen ytterligare 2×10 öre) på frankokouvert 10 öre, sänt som rek med dubbelt porto från GÖTEBORG 5.7.1886 till Bulgarien. Tyvärr har en stämpel ritats på platsen för det ena saknade märket, för att manipulera det att se ut som ett brev i första viktclassen. Trots detta intressant då det är det TIDIGASTE KÄNDA brevet till Bulgarien. ☒ 1.000:-
- 345 28a 3 öre gulaktigt orangebrun. LYX-stämplat STOCKHOLM 1.TUR 20.9. ☉ 400:-
- 346 28d 3 öre gulbrun-gråaktigt gulbrun. LYX-stämplat STOCKHOLM 18.8.1881. ☉ 300:-
- 347 28h 3 öre gulaktigt orangebrun-gulbrun, efterglättat eller mjukt papper. LYX-stpl BREDARYD 1.6.1886. ☉ 400:-
- 348 28-29, 31-33 Lot med 15 märken: 28 (fem), 29, 31 (två), 32 (två), 33 (tre), 36 och 38. Mest bra kvalitet. ★/(★) 700:-
- 349P 28-36, 38 3 öre-1 krona, utan 1 Rd. Nyanssamling monterad på Olle Petterssons nyanslikare. ☉ 700:-
- 350 29 4 öre grå. stämplat STOCKHOLM LGL 7.10.1883 (Ladugårdslandet) på lokalbrevkort; kallelse till sammanträde med Teknologföreningen. ☒ 300:-
- 351K 29a¹, 31c 4+6 öre på ovanligt tidigt privatframställt brevkort, sänt från STOCKHOLM C 15.2.1880 till Finland. Ryska transitstämplat, samt ankomststämplat ANK 21.2. Hörnveck, samt ett par mindre riss i kortet, men mycket intressant då privata kort inte var tillåtna i den internationella postutväxlingen vid denna tid enl. UPU. ☒ 700:-
- 352K 29e 2×4 öre djupgrå-grå på efterglättat papper, i par på trycksak med dubbelt porto. Sämt från HALMSTAD 31.12.1885 till Varberg, och sedan eftersänt till Laholm. ☒ 500:-
- 353 30 5 öre grön. God centrering. F 3500 ★★ 700:-
- 354K 30, 33 2x5+20 öre på dekorativt rekbrev sänt från SKÅRED 28.2.1880 till Norge, via PKXP Nr 7 UPP 28.2.1880. Ngt. slarvigt öppnat. ☒ 500:-
- 355K 30, bKc7 5 öre som tillägsfrankering på brevkort 5 öre (svagt veck), sänt från STOCKHOLM SÖD 14.1.1885 till Tyskland. Ankomststämplat HEIDELBERG 17.1. ☒ 300:-
- 356 30a 5 öre grågrön. Prakt/LYX-exemplar stämplat MEDEVI 10.7.1879. ☉ 300:-
- 357 30b 5 öre matt blåaktigt grön. LYX-stämplat GILLBERGA 25.5.1880. ☉ 400:-
- 358 30b 5 öre matt blåaktigt grön. Prakt-/LYX-stämplat NYKÖPING 19.8.1881. ☉ 300:-
- 359 30c 5 öre grön, fylligt slätt tryck. LYX-stämplat AVESTA 18.12.1878. ☉ 400:-
- 360 30h 5 öre blåaktigt mörkgrön på mjukt papper. LYX-stämplat NYKÖPING 29.5.1884. ☉ 400:-
- 361P 30h, 31k, 33f, 35f Postförskottsbrief i tredje viktclassen med fyra olika valörer, 5+6+20+30 öre, totalt 61 öre. JÖNKÖPING 10.4.1884. ☒ 700:-
- 362 30i 5 öre blåaktigt mörkgrön på efterglättat papper. LYX-stämplat KILAFORS 20.4.1886. ☉ 300:-
- 363 30i 5 öre blåaktigt mörkgrön på efterglättat papper. LYX-stämplat WÄDDÖ 9.9.1885, med handskrivnen datumsiffra. En något kt. ☉ 300:-
- 364 30i 5 öre blåaktigt mörkgrön på efterglättat papper. LYX-stämplat SURAHAMMAR 23.10.1886. ☉ 300:-
- 365 30j 5 öre gulaktigt grön. LYX-spl HJULSJÖ 30.4.1885. ☉ 400:-
- 366 30k 5 öre mörkgrön-grön. LYX-stämplat HÄSTHOLMEN 15.12.1886. ☉ 400:-
- 367 30k 5 öre mörkgrön-grön. LYX-stpl LJUSNE 14.7.1887. ☉ 400:-
- 368 30k 5 öre mörkgrön-grön. LYX-stämplat FJELLBACKA 26.11.1886. ☉ 400:-
- 369 30k 5 öre mörkgrön-grön. LYX-stämplat REJMYRA 22.1.1888. ☉ 300:-
- 370K 31, 32 6+3×12 öre som mycket ovanlig kombination på framsida till rek med dubbelt porto, sänt från ALFTA 3.7.1878 till Söderhamn. ☒ 300:-



371

- 371K 31, 33 6+20 öre som ovanlig kombination på postanvisning med bevarad kupong, sänt från GÖTEBORG 28.8.1884 till EDSVALLA 29.8.1884 och ÅMÅL 30.8.1884. Dekorativt objekt. ☒ 1.500:-
- 372 31a 6 öre rödlila. Vackert exemplar med lyxstämpel FJÅRÅS 30.11.1878. ☉ 400:-
- 373K 31b 6 öre rödaktigt lila. 6 öre som singelfrankering på privattillverkat brevort 6 öre, sänt från STOCKHOLM 27.12.1880 till Danmark. Ankomststämplat K.OMB. 6 28.12.80. Mycket tidig användning av enskilt kort till utlandet, något som inte var tillåtet i den internationella postutväxlingen vid denna tid enl. UPU. ☒ 700:-
- 374 31e 6 öre gråaktigt lila. Praktstämplat SÖDERKÖPING 12.3.1882. ☉ 300:-
- 375 31g 6 öre blåaktigt lila på vitt papper. Praktex med lyxstämpel STOCKHOLM 10.4.1883. ☉ 300:-
- 376 32 12 öre blå. Fyrblock, gulnad krackelerad gummering. ★★ 500:-
- 377 32a 12 öre matt ljusblå. LYX-stämplat OCKELBO 21.8.1877. ☉ 400:-
- 378 32b 12 öre mörkblå. LYX-stämplat KUNGSBACKA 9.2.1879. Ett par vikta tänder. ☉ 300:-
- 379 32c 12 öre djupblå-ultramarinaktigt blå på vitt papper. LYX-stämplat KUNGSBACKA 29.11.1878. ☉ 400:-
- 380 32e 12 öre mattblå (gråaktigt). LYX-stämplat EDSBRUK 15.7.1883. ☉ 300:-
- 381 32e 12 öre mattblå (gråaktigt). LYX-stämplat HALLEBY 28.10.1883. ☉ 300:-
- 382 32e 12 öre mattblå (gråaktigt) med skruvavtryck. LYX-stämplat STOCKHOLM C 12.7.1880. ☉ 300:-
- 383 32g 12 öre mörkblå - ljusblå på mjukt papper. LYX-stämplat BILLINGSFORS 27.4.1883. ☉ 400:-
- 384 32h 12 öre mörkblå - ljusblå på efterglättat papper. LYX-stämplat SÖLVESBORG 10.4.1887. ☉ 400:-



385



387



388



389



391



392



393



395



396



397



398



400



399



401



402



403



404



405



406



407



408



410



411



412



413



414



415



416



417



418



419



420



421



422



423



424



425



426



427



428



429



430



432



433

385	32v ⁴	12 öre blå, spegeltryck. Sällsynt i ostämplat skick.	★	300:-	388	33a	20 öre karminaktigt röd - matröd. LYX-stämplat RÄLLSA 17.3.1879.	⊙	400:-
386	33	20 öre röd. Fyrblock, ngt delat. Nära sned centrerung. F 22.000	★★	3.000:-	389	33a	20 öre karminaktigt röd - matröd. LYX-stämplat KARLSTAD 12.4.1878.	⊙	300:-
387	33	LYX-stämplat MÖNSTERÅS 3.1.1884.	⊙	300:-					



390

390K	33a	20 öre på TIDIGASTE KÄNDA brev till Rumänien. Sämt från STOCKHOLM C 13.4.1879. Mycket vackert ankomststämplat objekt.	✉	4.000:-
391	33b	20 öre orangeröd. Prakt-/LYX-stämplat MYREKULLA 16.11.1880.	⊙	400:-
392	33d	20 öre matt - blekt orangeröd. LYX-stämplat OUSBY 21.1.1882.	⊙	400:-
393	33e	20 öre orangeröd. LYX-stämplat STABY 24.6.1885.	⊙	400:-
394K	33e	20 öre orangeröd (kt) på intressant brev sänt till sjöman inlagd på det tyska sjukhuset i London. Praktstämplat LANDSKRONA 9.2.1885, transit K. OMB.2 9.2.85 och ankomststämplat LONDON B 11.FE.85.	✉	300:-
395	33f	20 öre orangeröd på efterglättat papper. Mycket fräscht PRAKT-exemplar. F 3600	★	500:-
396	33f	20 öre orangeröd på efterglättat papper. Lyxexemplar stämplat NOR 15.12.1885.	⊙	400:-
397	33f	20 öre orangeröd på efterglättat papper. LYX-stämplat LÅNGHEM 11.3.1886.	⊙	300:-
398	33v ⁹	20 öre röd, ojämna eller trasiga siffror. LYX-stämplat TORSHÄLLA 9.4.1881.	⊙	400:-
399	34	24 öre gul, vackert 4-block med två ★★ märken. ★★/★	★	200:-
400	34b	24 öre gulaktigt orange. God centrering. Lyxstämpel KUNGSBACKA 22.4.1880.	⊙	400:-
401	34b	24 öre gulaktigt orange. Vackert trestrip stämplat KUNGSBACKA 27.3.1879.	⊙	300:-
402	34b	24 öre gulaktigt orange. Praktexemplar stämplat SKÅLLERUD 13.8.1879.	⊙	300:-
403	34c	24 öre orangegul. Praktstämplat HELGUM 22.3.1879.	⊙	400:-
404	34c	24 öre orangegul. LYX-stämplat ÖDESHÖG 30.12.1879.	⊙	300:-
405	34d	24 öre gul-ljusgul. LYX-stämplat SOLLEBRUNN 13.11.1880.	⊙	500:-
406	34f	24 öre citrongul. LYX-stämplat WRETEN 21.12.1883. Lvht.	⊙	400:-
407	34g	24 öre orange. Färgfriskt ex. LYX-stämplat SKARA 18.8.1884.	⊙	700:-
408	34j	24 öre orangegul-gul på efterglättat papper. LYX-stämplat LÅNGEMÅLA 29.1.1884.	⊙	400:-
409	34k	24 öre orangegul-gul på efterglättat papper i hörnättablock. F 14000	★★	800:-
410	34k	24 öre orangegul-gul på efterglättat papper. Praktstämplat LIDKÖPING 5.1.1889.	⊙	300:-
411	34k v ³	24 öre orangegul-gul på efterglättat papper med färglinje i marginalen. LYX-stämplat WESTERÅS 18.3.1885.	⊙	500:-

412	35a	30 öre brun. LYX-stpl LINDESBERG 17.7.1879.	⊙	500:-
413	35a	30 öre brun. LYX-stämplat MÖRBYLÅNGA 3.10.1878.	⊙	400:-
414	35a v ³	30 öre brun, sågtandat. Perfekt stämpel KUNGSBACKA 28.10.1878. God centrering. En tunn fläck. Attest HOW: "Sägtandning är sällsynt. Enl. Facit finns 10 ex av detta märke. Godtagbart exemplar 1, 4, 5".	⊙	3.000:-
415	35h	30 öre svartbrun på mjukt papper. LYX-stämplat TORSÅS 23.12.1884.	⊙	400:-
416	35h	30 öre svartbrun på mjukt papper. LYX-stämplat KOPPARBERG 24.7.1884.	⊙	300:-
417	35h	30 öre svartbrun på mjukt papper. LYX-stämplat SKÅRED 31.1.1886.	⊙	300:-
418	35h	30 öre svartbrun på mjukt papper. Praktstämplat HÖGANÄS 15.10.1883.	⊙	300:-
419	35i	30 öre brun på efterglättat papper. LYX-stämplat KRISTINEHAMN 8.1.1885.	⊙	300:-
420	35j	30 öre olivaktigt gulbrun. Postfriskt mycket gott-PRAKT-ex. intyg HOW: 3-4, 3-4, 5.	★★	2.000:-
421	35j	30 öre olivaktigt gulbrun. Praktexemplar. F 6000	★	700:-
422	35j	30 öre olivaktigt gulbrun. LYX-stämplat WESTERVIK 20.1.1886.	⊙	400:-
423	35j	30 öre olivaktigt gulbrun. LYX-stämplat NEDERKALIX 20.5.1886.	⊙	300:-
424	36a	50 öre karmin (vhtt). Praktexemplar med lyxstämpel FINSPONG 9.6.1878.	⊙	400:-
425	36a	50 öre karmin. Praktstämplat KUNGSBACKA 28.7.1878.	⊙	300:-
426	36h	50 öre karminröd-rosa på efterglättat papper. LYX-stämplat BÄCKEBO 3.6.1886.	⊙	400:-
427	36h	50 öre karminröd-rosa på efterglättat papper. LYX-stämplat SKENE 4.4.1887.	⊙	400:-
428	36h	50 öre karminröd-rosa på efterglättat papper. Praktexemplar stämplat WESTERÅS 10.6.1886.	⊙	300:-
429	36h	50 öre karminröd-rosa på efterglättat papper. LYX-stämplat HÖGBY 8.6.1886. Kt.	⊙	300:-
430	37	1 Riksdaler brun/blå. Vackert ex. med perfekt stämpel KUNGSBACKA 22.12.1878. F 4000	⊙	2.000:-



431

431	38	1 Krona brun/blå i marginalfyrblock. Två ex med veck. Mycket dekorativt. F 60000	★★	4.000:-
432	38b	1 Krona gulbrun/mörkblå. LYX-stpl ÅMÅL 17.7.1880.	⊙	400:-
433	38g	1 Krona gulaktigt brun/blå på efterglättat papper. Superbt ex med en TROLLHÄTTAN 19.4.87 i LYX!	⊙	400:-

Tjänste, tandning 13 / Officials, perf. 13



434



435



436



437

434	Tj11	2 öre orange, tandn 13, stämplat andra dagen, HALMSTAD 9.7.1891. En något kt.	⊙	300:-
435	Tj12	3 öre brun, tandn 13. LYX-stämplat SKÖFDE 24.1.1907.	⊙	300:-
436	Tj13A	4 öre grå, tandn. 13. LYX-ex stpl STOCKHOLM 13.2.96.	⊙	500:-
437	Tj13B	4 öre svart, tandn. 13. LYX-stämplat NYKÖPING 14.9.1898.	⊙	300:-



440



439



441



442



444



446



447



448



452



454



456



457



458



459



460



461



462



463



464



465



466

Fler bilder
på www.philea.se



468



471



472



474

438K Tj14, 18 5+20 öre på vacker postanvisning med bevarad kupong, sänt från HELSINGBORG 14.7.1888 till Rönneholm. 5 öre kht.

439 Tj14b 5 öre ljus blåaktigt grön, tandn. 13. Prakt-/LYX-stämplat FALKENBERG 14.9.1887.



440K	Tj15	4×6 öre violett, tandn. 13 i fyrstrip på vackert klipp makulerat KARLSTAD E.M. 13.2.1896. STÖRSTA KÄNDA ENHET. F 3000 för fyrblock	△	700:-	459	Tj22B	50 öre röd, tandn. 13, typ II. Synnerligen fräscht.	★★	500:-
441	Tj15b	6 öre blålila, tandn. 13. Lyxexemplar stämplat LINDOME 31.12.1903.	⊙	500:-	460	Tj22B	50 öre röd, tandn. 13, typ II. LYX-stämplat VENERSBORG 24.1.1893, dock litet riss. F 1500	⊙	300:-
442	Tj15c	6 öre rödlila, tandn. 13. Lyxexemplar stämplat HALMSTAD 12.6.1894.	⊙	500:-	461	Tj23	50 öre grå, tandn. 13. LYX-stpl ESKILSTUNA 29.7.1898. En ngt kt.	⊙	300:-
443K	Tj16Aa	Trestrip 10 öre mattkarmin, tandn. 13, typ I, på kungörelse sänd från SÄMB 25.3.1885.	⊠	400:-	462	Tj23	50 öre grå, tandn. 13. Prakt-/LYX-exemplar stämplat STOCKHOLM 2.4.1904.	⊙	300:-
444	Tj17	12 öre blå, tandn. 13. LYX-stämplat ESKILSTUNA 26.6.1884. Svag bläckskrift på baksidan.	⊙	300:-	463	Tj23a	50 öre gulaktigt olivgrå, tandn. 13. LYX-stämplat TJELLMO 12.2.1903. En något kt.	⊙	300:-
445K	Tj17a	12 öre gråaktigt blå, tandn. 13. Sexblock med fyra ★★ märken. God centrering. Färgfriskt. F 5300	★★★	700:-	464	Tj24A	1 krona blå/brun, tandn. 13, typ I. Påverkad gummerring. Vackert ex. F 4500	★	500:-
446	Tj18e	20 öre ljus mattrod, tandn. 13. LYX-stämplat LEKERYD 30.6.1888.	⊙	300:-	465	Tj24Ac	1 krona ultramarinaktigt blå/djupt orangebrun, tandn. 13, typ I. Vackert ex. F 6000	★	800:-
447	Tj18f	20 öre röd ljus röd, tandn. 13. Intyg HOW 3,3,5, "Ett mycket vackert och fräscht exemplar". F 4200	★★	700:-	466	Tj24Ac	1 krona ultramarinaktigt blå/djupt orangebrun, tandn. 13, typ I. Pappersskada. Färgfriskt ex med utlåtande E Harbrecht. F 6000	★	800:-
448	Tj19	20 öre blå, tandn. 13. LYX-stpl VALSBERGA STATION 21.10.1897.	⊙	300:-	467K	Tj25	10/12 öre blå. Kt. På brevframsida, stämplat MON 26.1.1890.	⊠	500:-
449	Tj19v ¹	20 öre blå, otandat. Fyrblock. Nedre marginal.	★★	300:-	468	Tj25c	10/12 öre klarblå. Lyxexemplar stämplat HALMSTAD 7.3.1894.	⊙	300:-
450	Tj20	24 öre gul, tandn. 13. Perfekt centrering. F 1300	★★	500:-	469	Tj33, 40	1910-14 Små tjänste färgprover. Tj33: sju olika, Tj40.	(★)	700:-
451	Tj20	24 öre gul, tandn. 13 i vackert fyrblock med tre postfriska ex. F 5500	★★★	500:-	470	Tj35	25 öre orange vm krona. LYX-stämplat MALMÖ 3.12.12.	⊙	300:-
452	Tj20b	24 öre orange, tandn. 13. LYX-stämplat RÖSTÅNGA 31.10.1882. Kt.	⊙	300:-	471	Tj39	5 Kr karmin vm krona. Lyxstämpel RONNEBY 31.1.19.	⊙	300:-
453K	Tj21i	30 öre brun, tandn. 13. Sexblock vilket enl. Facit är största kända enhet. Varje märke stpl ARVIDSJAUR 9.2.1901.	⊙	500:-	472	Tj42	3 öre ljusbrun, vm våglinjer. Perfekt stämpel WIMMERBY 1.6.1920.	⊙	300:-
454	Tj21i	30 öre brun, tandn. 13. LYX-stämplat UMEÅ 23.3.1900.	⊙	300:-	473K	Tj47	10 öre röd, vm våglinjer, på brev sänt från STOCKHOLM 1 26.9.14 till Danmark. Ankomststämplat KJØBENHAVN 1.OMB. 27.9.14. Mycket ovanligt med tjänstebrev till utlandet, annat än till Norge.	⊠	500:-
455	Tj22A	50 öre röd, tandn. 13, typ I. 50 stycken. F 11.000	⊙	500:-	474	Tj53	35 öre violett, vm våglinjer. Lyxstämpel ÖREBRO 12.6.1917.	⊙	300:-
456	Tj22Ab	50 öre karminrosa, tandn. 13, typ I. Knappt synligt fastsättningspår. Mycket fräscht ex.	★	600:-	475	L11a ²	1 öre svart, tandn. 13 på gulaktigt papper. Prakt-/lyxexemplar stämplat NYKÖPING 17.11.1890.	⊙	300:-
457	Tj22Ad	50 öre mattkarmin, tandn. 13, typ I. ptaktex.	★	600:-					
458	Tj22Ae	50 öre mattkarmin, tandn. 13, typ I flammigt tryck. LYX-exemplar RÅDOM 6.2.1892.	⊙	400:-					

Lösen, tandning 13 / Postage due, perf. 13



475



478



483



484



489



490



491

476	L11-20	SET tandn. 13 (10), varav 1 kr = x.	★★★	500:-	480P	L13	2×5 öre brun som mycket intressant lösenbeläggning av ofrankerat inrikes brev. Enligt brevpostreglementet fick "Ornitologiska iakttagelser" sändas frankeringsfritt till Vetenskapsakademien, varför det inte utgick någon aviseringsavgift. Stämplat RÅDMANSÖ 18.12.1888 och märkena STOCKHOLM 19.12.1888.	⊠	1.000:-
477Kv	L11-20v ¹	Otandat parserie lösen tandning 13 med marginal på 6, 24 och 50 öre som därmed har ett postfriskt märke var. Ovanligt och attraktivt utställningsobjekt!	★★★	10.000:-	481P	L13	5 öre brun, tandn. 13 i par med blå stämpel STOCKHOLM NORR 8.12.1887, på ofrankerat kuvert, nuvarande "svarskuvert". Eftersänt inom Stockholm. Avstämplat HUDIKSVALL 6.12.1887.	⊠	900:-
478	L12c	3 öre högkarmin. Lyxex. stpl. MALMA 19.4.1890.	⊙	500:-					
479P	L13	2×5 öre som mycket intressant lösenbeläggning av ofrankerat inrikes brev. Enligt brevpostreglementet fick "Ornitologiska iakttagelser" sändas frankeringsfritt till Vetenskapsakademien, varför det inte utgick någon aviseringsavgift. Sämt från ÖSTRA TORP 13.12.1888 och märkena vid lösenbeläggningen med blå stämpel FILIAL-POSTKONTORET STOCKHOLM 15.12.1888.	⊠	1.000:-					

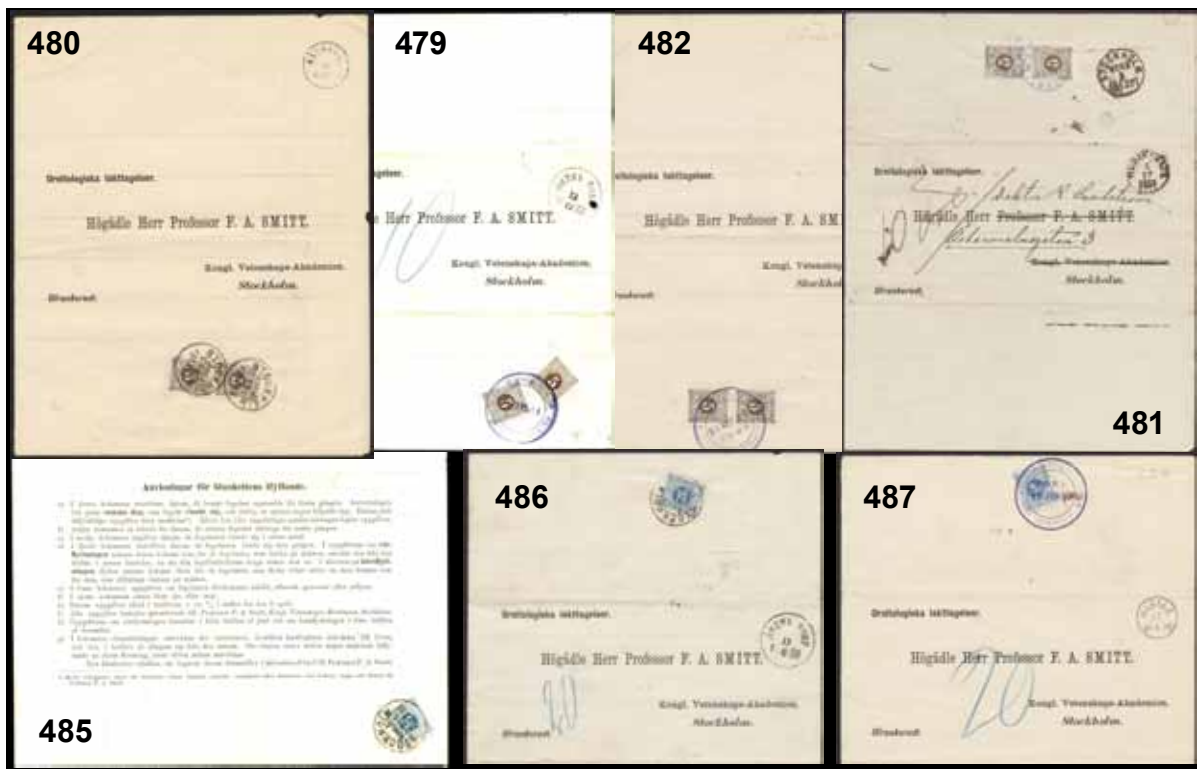

482P	L13	2x5 öre som lösen på "Ornitolgiska iakttagelser" sânt till Kongl. Vetenskaps-Akademin, stämplat PKXP Nr 29, 22.6.1888 samt märkena 24.6.1888.	✉	600:-	487P	L16	20 öre blå, tandn. 13. Blå stämpel Filialpostkontoret Stockholm Norr 19.JUN.88, på ofrankerat kuvert. Stpl Onsala 17.6.1888.	✉	600:-
483	L15b	12 öre orangeröd, tandn 13. Praktexemplar stämplat GÖTEBORG PAK. EXP. 2.6.1886. Intyg Erich Harbrecht 4, 4-5, 4 (1988).	☉	400:-	488	L17a	24 öre grållila, tandn 13 i fyrblock, vikt i perf. Två ex är postfriska. F 12000	★★★	1.000:-
484	L16	20 öre blå, tandn. 13. LYX-stämplat LJUSTORP 9.8.1882. En ngt kort tandspets.	☉	300:-	489	L18	30 öre grön, tandn. 13. LYX-stpl ANUNDGÅRD 27.2.1887.	☉	300:-
485P	L16	20 öre blå som mycket intressant lösenbeläggning av ofrankerat inrikes brev. Sânt från ONSALA 19.12.1886, lösenbelagt STOCKHOLM 21.12.1886.	✉	1.000:-	490	L18	30 öre grön, tandn. 13. LYX-stpl MAJORNA 21.10.1885.	☉	300:-
486P	L16	20 öre som lösen på "Ornitolgiska iakttagelser" sânt från ÖSTRA TORP 13.6.1888 till Kongl. Vetenskaps-Akademin i STOCKHOLM 14.6.1888.	✉	600:-	491	L19a	50 öre orangebrun, tandn. 13. Lyxstämpel KUNGSBACKA 7.12.1879. God centrering. En något kort tandspets nere till vänster.	☉	300:-

Ringtyp posthorn / Circle Type (Blue Posthorn)

Fler bilder på www.philea.se



493



499



500



504



505



506



507



508



509



510



513



514



515



516



517



518



519



520



521



522

492K	40, 61, 63, Fk	2×1+2+2×3 öre som tilläggsfrankering på frankokuvvert (veck) sänt från GÖTEBORG 3.2.1894 till Tyskland. Ankomststämplat PÖSSNECK 11-12V. 5.2.94.	☒	400:-
493	40b	2 öre orange. Lyxstämpel VINGÅKER 19.6.1892.	⊙	400:-
494	40-44, 46-49	SET (9). F 6130	★	700:-
495P	42	4 öre grå i fyrblock på mycket dekorativt trycksakskuvvert. Stämplat SVALÖF 1.11.1888.	☒	300:-
496K	42, 43, 46	4+5+20 öre som färgfrisk kombination på pf-trycksak med det eftersökta portot 29 öre. Sämt från STOCKHOLM 20.6.90 till SÖDERHAMN 21.6.1890.	☒	1.200:-
497K	42a	2×4 öre djupgrå på trycksaksbanderoll sänd från HELSINGBORG 13.9.1887 till Smedby. Ovanligt objekt.	☒	300:-
498K	42d, 61, bKe7	1+4 öre som tilläggsfrankering på brevkort 5 öre, sänt underfrankerat till Argentina, eftersom portot till UPU3-destinationer var 15 öre före 1895. Stämplat PKXP No 2A INR N 27.10.1893, ABONAD O SE No 1 A 23.NO.93 och BUENOS AIRES CLASIFICACION 23.NV.93. Intyg Lasse Nielsen (1985). Synnerligen sällsynt objekt.	☒	2.500:-
499	42c	4 öre ljusgrå på gulaktigt papper. Praktstämplat TORROM 14.2.1892.	⊙	300:-
500	43	5 öre grön. LYX-stämplat ÖREBRO 7.7.1887.	⊙	300:-
501P	43	5 öre grön singel på Notis från GÖTEBORG 4.6.89. Även F 52 på järnvägsnotis från Nordanå 2.6.05.	☒	300:-
502K	43, 46	5+20 öre på vacker postanvisning med bevarad kupong, sänd från KOPPARBERG 22.2.1887 till Nora. Även stämpelavtryck i BLÅ färg, som är listad som R5 av SSPD, varav detta skulle vara det tidigaste kända datumet.	☒	400:-
503K	43, bKe7	5 öre som tilläggsfrankering på brevkort sänt från STOCKHOLM RG 16.8.1889 till Tyskland.	☒	300:-
504	43a	5 öre matt blågrön. LYX-stämplat TROLLHÄTTAN 6.9.1888.	⊙	300:-
505	43a	5 öre matt blågrön. LYX-stämplat STRÖMSHOLM 10.7.1887.	⊙	300:-
506	43a	5 öre matt blågrön. LYX-stämplat DEROME 23.3.1888.	⊙	300:-
507	43b	5 öre mörkgrön-grön, rent skarpt tryck. LYX-stämplat MOTALA 18.8.1887.	⊙	300:-
508	43c	5 öre djupgrön-grön. LYX-stämplat TOMELILLA 3.11.1888.	⊙	300:-
509	43c	5 öre djupgrön-grön. LYX-stämplat AHLJÖHOLM 2.4.1889.	⊙	300:-
510	43d	5 öre mörkgrön-grön på gulaktigt papper. LYX-stämplat DOCKMYR 30.7.1890.	⊙	300:-
511K	43d, 46d, 45	3+10+20 öre på trevligt blandfrankerat pf-brev sänt från JÖNKÖPING 18.3.1890 till Gnosjö. Trevlig baksida med reklam samt transitstämpel JÖNKÖPING 19.3.1890.	☒	400:-



512

512K	44, 52, 54, 61-64	3×1+2+2×3+2×4+5+6+10 öre på synnerligen intressant brev sänt till Kaplandet. Portot 40 öre gällde till destinationer ej tillhörande UPU 1.7.1892-31.12.1894, varav detta brev är det enda kända till någon destination överhuvudtaget (bortsett ett med dubbelt porto). Brevet är listat som CC-17 i "Sweden in Philately". Stämplat UDDEVALLA 20.5.1893, PKXP No 81C 20.5.1893 och CAPE TOWN CAPE COLONY 15.JU.93. UNIKT UTSTÄLLNINGSOBJEKT med underbar frankering.	☒	10.000:-
513	44a	6 öre blålila. LYX-stämplat LUND 20.8.1889.	⊙	300:-
514	44b	6 öre rödlila. Praktexemplar stämplat ÖREBRO 15.2.1892.	⊙	300:-
515	46	20 öre röd. LYX-stämplat ÅKER 9.2.1887.	⊙	300:-
516	46a	20 öre matt orange-röd. Mycket vackert LYX-exemplar stämplat TORSÅS 13.2.1887.	⊙	800:-
517	46a	20 öre matt orange-röd. LYX-stämplat KRISTIANOPEL 9.8.1887.	⊙	400:-
518	46a	20 öre matt orange-röd. LYX-stämplat SVÄRDSJÖ 26.1.1889.	⊙	400:-
519	46a	20 öre matt orange-röd. LYX HÖGSJÖ 18.2.1889.	⊙	300:-
520	46a	20 öre matt orange-röd. LYX-stämplat LEKERYD 21.10.1887.	⊙	300:-
521	46a	20 öre matt orange-röd. LYX-stämplat RANSÅTER 31.5.1889.	⊙	300:-
522	46b	20 öre ljus orange-röd. LYX-stämplat FRÖVI 15.4.1889.	⊙	300:-
523	46b	20 öre ljus orange-röd. LYX-stämplat WIKEN 11.9.1889.	⊙	300:-
524	46c	20 öre mörkt orangeröd. LYX-stämplat EDEBRO 15.1.1888.	⊙	300:-
525	46c	20 öre mörkt orangeröd. LYX-stämplat LINDERÅS 1.10.1888.	⊙	300:-
526	46c	20 öre mörkt orangeröd. Praktstpl BALLINGSTA 20.12.1887.	⊙	300:-
527	46d	20 öre mörkt orangeröd på gulaktigt papper. LYX-stämplat NERIKES BO 4.6.1890.	⊙	300:-





528	46d	20 öre mörkt orangeröd på gulaktigt papper. LYX-stämplat HENNAN 26.5.1891.	⊙	300:-	536	47c	30 öre svartbrun-mörkbrun. LYX-stämplat TORSÄKER 29.4.1888.	⊙	300:-
529	46d	20 öre mörkt orangeröd på gulaktigt papper. LYX-stämplat STORÅ 20.1.1891.	⊙	300:-	537	47d	30 öre gråbrun. LYX-stämpel FALUN 19.9.1888.	⊙	300:-
530	46v ^s	20 öre röd, del av marginal p.h. LYX-stämplat HÅKANTORP 15.11.1890. F 1000	⊙	500:-	538	47d	30 öre gråbrun. LYX-stpl RANSÅTER 15.4.1888.	⊙	300:-
531	47	30 öre brun. Nära sned centrerings. F 4800	★ ★	800:-	539	47d	30 öre gråbrun. LYX-stpl FILIPSTAD 24.8.1889.	⊙	300:-
532	47a	30 öre olivaktigt brun. LYX-stämplat DALA HUSBY 5.4.1887.	⊙	300:-	540	47d	30 öre gråbrun. LYX-stämplat MALMÖ 14.2.1888.	⊙	300:-
533	47a	30 öre olivaktigt brun. LYX-stpl FORSASTRÖM 30.1.1887.	⊙	300:-	541	47d	30 öre gråbrun. LYX-stämplat SKENE 31.3.1888.	⊙	300:-
534	47b	30 öre rödaktigt brun. LYX-stpl HAPARANDA 8.7.1887.	⊙	300:-	542K	47d	30 öre gråbrun på LYX-brev, sänt från TORHAMN 15.12.1888 till Lyckeby. Transit KARLSKRONA 16.12.1888. Ex. Frimärkshuset 1974.	⊠	400:-
535	47b	30 öre rödaktigt brun. LYX-stämplat ÅMÅL 21.7.1887. En ngt kt.	⊙	300:-	543	47c	30 öre gulaktigt brun. LYX-stämplat ARVIKA 27.8.1889.	⊙	400:-
					544	47c	30 öre gulaktigt brun. LYX-stämplat ARBOGA 6.5.1887.	⊙	300:-
					545	47c	30 öre gulaktigt brun. LYX-stämplat NORBERG 7.8.1888.	⊙	300:-

566



569

- 546 47e 30 öre gulaktigt brun. Praktstämplat med blå GNESTA 20.3.1889. ☉ 300:-
- 547 47f 30 öre orangeaktigt brun. LYX-stämplat MARIESTAD 21.1.1891. ☉ 300:-
- 548 47f 30 öre orangeaktigt brun. Prakt-/LYX-stämplat LANDSKRONA 1.6.1891. ☉ 300:-
- 549 47f 30 öre orangeaktigt brun. Prakt-/LYX-stämplat DOROTEA 28.2.1891. ☉ 300:-
- 550 47f 30 öre orangeaktigt brun. LYX-stämplat LINDESBERG 2.9.1891. ☉ 300:-
- 551 47f 30 öre orangeaktigt brun. LYX-stpl GAMLEBY 22.1.1892. ☉ 300:-
- 552 48 50 öre röd. Blå stpl. HEDEVIKEN 28.9.1889. ☉ 300:-
- 553 48a 50 öre karminrosa. LYX-exemplar stämplat BORÅS 21.12.1886. Intyg HOW 5, 5, 5 (1991). ☉ 800:-
- 554 48a 50 öre karminrosa. LYX-stämpel VÄDERSTAD 10.5.1888. ☉ 300:-
- 555 48b 50 öre karmin, jämt tryck. LYX-stämpel SÖDERKÖPING 11.4.1889. ☉ 300:-
- 556 48b 50 öre karmin, jämnt tryck. LYX-stämplat RAMSELE 30.4.1889. ☉ 300:-
- 557 48b 50 öre karmin, jämnt tryck. LYX-stämplat SÄFVAR 19.12.1889. ☉ 300:-
- 558 48c 50 öre violettaktigt karmin. Prakt-/LYX-stämplat STOCKHOLM ÖM 14.6.1888. ☉ 300:-
- 559 48c 50 öre violettaktigt karmin. LYX-stämplat BERNSHAMMAR 3.4.1890. ☉ 300:-
- 560 48d 50 öre mattkarmin på gulaktigt papper. LYX-stämplat RÄTTVIK 7.2.1891. ☉ 300:-
- 561 48d 50 öre mattkarmin på gulaktigt papper. LYX-stämplat ÖREBRO 1.5.1891. ☉ 300:-
- 562 48e 50 öre mörkt violettaktigt karmin. LYX-stämplat GIDEÅ 12.6.1892. ☉ 300:-

- 563 48e 50 öre mörkt violettaktigt karmin. LYX-stämplat JEMJÖ 21.6.1892. ☉ 300:-
- 564 48e 50 öre mörkt violettaktigt karmin. LYX-stämplat STRÖMSTAD 15.10.1891. ☉ 300:-
- 565P 49, 52, 54, 59 Adresskort frankerat med 15×1 kr samt 5+10+50 öre. Sämt från KARLSTAD 11.12.93. ☒ 300:-
- 566K 49, 56 20 öre + 1 kr på adresskort till paket sänt från HERNÖSAND 29.11.1893 till SKOG 30.11.1893. ☒ 300:-
- 567P 49, 58, 59 30+50 öre + 1 kr på adresskort till paket sänt från STOCKHOLM 21.5.1892 till Österrike. Ankomststämplat PRAG 31.5.92. Enligt uppgift ett UNIKT objekt och tidigaste kända postpaket till Österrike. ☒ 4.000:-
- 568 49d 1 Krona brun/mörkblå. Prakt-/lyxexemplar stämplat MELLERUD 9.5.1896. ☉ 300:-
- 569K 50, bKe1 2×10/12 öre som tilläggsfrankering på brevkort 12 öre, sänt som rek från STOCKHOLM 3.2.94 till Tyskland. Trevligt och intressant objekt då restupplagan av bKe1 skulle återändras till frimärksförrådet redan 1873. Ovanligt med rek brevkort till utlandet. Ex. Frimärkskonsult 1970 och Frimärkshuset 1974. ☒ 800:-
- 570 50a 1889 Provisorier. Påtryck på Ringtyp 10 / 12 öre blå. LYX-stämpel BJÖRNLUNDA 31.12.1889. ☉ 300:-
- 571 51c 1889 Provisorier. Påtryck på Ringtyp 10 / 24 öre mörkblå på citrongul. Knappt synlig fastsättare. F 1800 ★ 300:-



572

- 572K 51c 1889 Provisorier. Påtryck på Ringtyp 10 / 24 öre mörkblå på citrongul i marginalfyrblock stämplat LINDESBERG 16.6.1927. Intyg HOW "Ett vackert och mycket intressant objekt. 4-block är inte dokumenterat tidigare. Dock sen avstämpling" 3,3,(3,2,2,1) (1987). Okänt enl. Facit. ☉ 1.000:-
- 573 51cv² 1889 Provisorier. Påtryck på Ringtyp 10 / 24 öre mörkblå på citrongul med blå färgkula i ringen. ★ 400:-

Oscar II - Posthuset / Oscar II - General Post Office



574



579



578



575



576



- Oscar II**
- 574 39 1885 Oscar II 10 öre röd. Perfekt centrering. F 6500 ** 1.500:-
- 575 39a 1885 Oscar II 10 öre mattkarmin, typ I i vackert marginalfyrblock. F 32500 ** 4.000:-
- 576 39a 1885 Oscar II 10 öre mattkarmin, typ I i vackert hörnfyrblock. F 32500 ** 4.000:-
- 577 39v⁴ 1885 Oscar II 10 öre röd, hela mustaschen synlig. Två ex i olika nyanser. F 2400 ☉ 400:-
- 578 45 1886 Oscar II med posthorn på baksidan 10 öre röd. Vertikalt par med bra centrering. F 4400 ** 1.000:-
- 579 45 1886 Oscar II med posthorn på baksidan 10 öre röd. Lyxexemplar stämplat NYHYTTAN-FINSHYTTAN 8.9.1890. ☉ 300:-
- 580K 52 1891 Oscar II 5 öre grön i fyrblock på brev sänt från STOCKSUND 4.7.1904 till Tyskland. Ankomststämplat KIEL 5.7.04. ☒ 500:-



581

- 581K 52 5 öre på synnerligen vackert reklamkuvert för Falu Ångbryggeri Aktiebolag, sänt lokalt inom FALUN 15.6.1908. ☒ 500:-
- 582K 52 5 öre på trycksakskort sänt till Belgien. Stämplat PKXP No 81A 24.3.09 och GAND ARRIVEE 27.MARS.09. ☒ 300:-
- 583K 52 5 öre på underfrankerat vykort (Öckerö bratt, norra skärgården) sänt från GÖTEBORG 28.VII.05 till England. Ankomststämplat LONDON S.W. 31.JY.05. Lösenstpl T, 6¼ CENT och 1½ F B A. ☒ 300:-
- 584K 52, 54, 58, 59 2x5+10+30+50 öre på rekbrev med fyrdubbel porto, sänt från LUND 3.5.1893 till Italien, via Österrike. Stämplat PKXP No 81A 3.5.1893, MILANO, m.fl. ☒ 300:-
- 585K 52, 61, 64 1+4+5 öre på vykort (Strandvägen) sänt från STOCKHOLM 23.10.98 till Grekland. Ankomststämplat på baksidan. Ovanligt tidigt objekt till en svår destination, R4 (4-10 kända försändelser) enl. Facit. ☒ 400:-
- 586K 52, bKe12 5 öre som tilläggsfrankering på brevkort 5 öre med datumsifra 305, sänt från UPSALA LBR 14.2.1906 till Indien. Ankomststämplat SAUGOR 3.MA.06. Ex. Sören Andersson 1991 och LTE 1992. ☒ 400:-
- 587K 52, bKe12 5 öre som tilläggsfrankering på brevkort 5 öre med datumsifra 1004, sänt från GÖTEBORG 6.III.05 till Belgien, och sedan eftersänt till USA. Konsulatstämpel ANVERS, samt övriga stämplat ANVERS(SUD) 3.MARS och PORTLAND, ORE. REC'D 1905 24.MAR. ☒ 300:-





588K	52, bKe7	5 öre som tilläggsfrankering på brevkort 5 öre, stämplat KALMAR-EMMABODA 22.4.1896, sänt till Turkiet. Ankomststpl CONSTANTINOPEL DEUTSCHE POST 27.4.96.	☒	300:-	595K	54	10 öre på vykort (Stortorget) sänt från MALMÖ 12.12.00 till Ungern. Stämplat TRELLEBORG-SASSNITZ 142A 13.12.00 och BUDAPEST 14.DEC.00. Ovanligt tidigt objekt för att vara Ungern. R4 (4-10 kända försändelser) enl. Facit.	☒	500:-
589	52b1	1892 Oscar II 5 öre djupgrön, blekt huvud. Så gott som postfiskt ex av ett svart märke. Naturlig brun flisa i ppr. F 2600	★	300:-	596K	54	10 öre på trevligt brev sänt från UMEÅ 14.2.1902 till STOCKHOLM 1.TUR 16.2.1902. På baksidan notering "okänd Sn" och på framsidan violett stämpel OBESTÄLLBART GENOM BREFBÅRAREXP. STOCKHOLM 1.	☒	500:-
590	53	1903 Oscar II 8 öre violett. Praktstämplat STOCKHOLM 28.3.07.	☉	300:-	597K	54	10 öre på vykort (Strandvägen) sänt från STOCKHOLM 9.9.08 till Algeriet. Ovanlig destination, R4 (4-10 kända försändelser) enl. Facit.	☒	400:-
591K	53, 70	4+2×8 öre som ovanlig kombination på brev med dubbelt porto, sänt från HORN 8.5.1915 till MALMÖ 9.5.15.	☒	400:-	598K	54	10 öre som korrekt brevporto på näverkort sänt från NÄSSJÖ 31.5.1904 till Limhamn. Trevligt objekt.	☒	400:-
592K	54	2×10 öre på ovanligt vackert brev till Ceylon. Sänt från BJÖRNLUNDA 18.4.1906 till KOTMALE 6.MY.06, via COLOMBO 5.MY.06.	☒	600:-	599K	54	10 öre på brev med den eftersökta stämpeln UR BREFLÅDA. Sänt från STOCKHOLM 23.11.00 till Lövånger.	☒	400:-
593K	54	10 öre på vykort (Rättvik) sänt från SANDVIKEN 8.7.1909 till Belgiska Kongo. Ankomststämplat BANANA 3.AOUT.1909. Ovanlig destination, R4 (4-10 kända försändelser) enl. Facit, men egentligen svarare då de flesta försändelserna under Oscarsperioden är sända till Fristaten Kongo och ej Belgiska Kongo.	☒	600:-	600K	54	10 öre på vykort (Skvallerbanken, Dalarö) sänt från STOCKHOLM 1 7.9.20 till Tunisien. Ankomststämplat MONASTIER REGENCE DE TUNIS 14.9.10 och sedan eftersänt. Ovanlig destination, R4 (4-10 kända försändelser) enl. Facit.	☒	300:-
594K	54	10 öre på vykort (Rådhuset Helsingborg) sänt från HELSINGBORG LBR 9.4.1901 till Luxemburg. Transit PKXP No 81E 9.4.1901 och TRELLEBORG-SASSNITZ 141B 10.4.01. Ankomststämplat DIFFERDANGE 12.4.01. Mycket sällsynt destination, R5 (2-3 kända försändelser) enl. Facit. Vackert objekt.	☒	500:-	601K	54	10 öre på vykort (Riddarhuset och Riddarholmskanalen) sänt från STOCKHOLM 23.7.03 till Irland. Ankomststämplat ATHBOY S CO MEATH 27.JY.03. Ovanlig destination.	☒	300:-



620

640

622

- | | | | | | | | | | |
|------|-------------------|--|-----|---------|------|----------------|---|-----|---------|
| 602K | 54 | 10 öre på vykort (Karl XII:s staty) sänt från STOCKHOLM 15.7.03 till Grekland. Ovanlig destination, R4 (4–10 kända försändelser) enl. Facit. | ☒ | 300:- | 620K | 56 | 2x20 öre på brev med dubbelt porto sänt från STOCKHOLM 11.4.07 till Hong Kong. Ankomststämplat VICTORIA HONG KONG 13.MY.07. Kht samt ett märke def, men mycket ovanlig destination, R5 enl. Facit. | ☒ | 500:- |
| 603K | 54 | 10 öre på vykort (Panorama, Stockholm) sänt från STOCKHOLM 1.3.04 till Turkiet. Ankomststpl CONSTANTINOPEL DEUTSCHE POST och CONSTANTINOPEL ARRIVES 5.3.04. | ☒ | 300:- | 621P | 56 | 2x20 öre på brev med innehåll med dubbelt porto, sänt från STOCKHOLM 14.05.01 till Colombia. Ovanlig destination R4 (4–10 kända försändelser) enl. Facit. Stämplrar NEW YORK N.Y. FOR. B'CH. 16.MAY.1901 och BOGOTA 26.JUN.1901. Ett märke ngt def. | ☒ | 500:- |
| 604K | 54 | 10 öre på underfrankerat brevkort (veck) sänt från HÄRNÖSAND 29.8.1905 till England. Ankomststämplat BATTLE A 4.SP.05 och lösenstämplar T, 1½ CENT och 2½ D F.B.A. Underfrankeringen till följd av den delade framsidan som krävde brevporto vid denna tid. | ☒ | 300:- | 622K | 56 | 20 öre som korrekt brevporto på trevligt miniatyrvykort som ej uppfyllt formatreglerna. Trevligt objekt som sänts från BJURSÅS 1.1.1906 till Tyskland. | ☒ | 400:- |
| 605K | 54 | 10 öre på brevkort sänt från STOCKHOLM 10.11.02 till Sydindien. Stämplrar SEA POST OFFICE 23.10.02 (fel månad), samt NAGERCOIL 1.DE.02. Litet riss i kortet. | ☒ | 300:- | 623 | 57 | 1896 Oscar II 25 öre orange. LYX-stämplat SANDARNE 3.5.1899. | ☉ | 300:- |
| 606K | 54 | 10 öre på brevkort sänt från ELFSJÖ 12.6.1910 till Portugal. Ank.stpl LISBOA CENTRAL 17.6.10. | ☒ | 300:- | 624 | 58a | 1891 Oscar II 30 öre gulaktigt-rödaktigt brun. Lyxemplar stämplat ÅRJENG 28.4.1892. | ☉ | 300:- |
| 607K | 54 | 10 öre på tidigt reklamkuvert från Belfrages Pensionat & Hôtel i Stockholm. Stämplrar PKXP No 34A 28.10.1891 och MALMÖ 29.10.1891. | ☒ | 300:- | 625 | 58c | 1896 Oscar II 30 öre mörkt rödaktigt brun i fräscht marginalfyrblock. F 7200 | ★★ | 500:- |
| 608K | 54, 56 | 10+20 öre på intressant rekbrev adresserat till Hult, men som av misstag sänts till Hull i England. Stämplrar GÖTEBORG 26.1.1896, LONDON REGISTERED 28.JA.97, HULL 29.JA.96 och HULT 1.2.1896. En del. skador på märkena av mindre betydelse. | ☒ | 500:- | 626 | 58d | 1900 Oscar II 30 öre mörkbrun. Postfriskt pr/lyxel! F 2600 | ★★ | 400:- |
| 609K | 54, 57 | 10+25 öre på rekbrev sänt från STOCKHOLM 22.1.08 till Mutasarrifate of Jeruslaem (Palestina). Ankomststämplat JERUSALEM ÖSTERR. POST 6-7M 30.1.02. Övre bakfliken saknas, samt 25 öre oxiderad. Ovanlig destination. | ☒ | 300:- | 627 | 59 | 1891 Oscar II 50 öre grå i ett fint fyrblock, de två övre märkena med minimala fasts.spår. | ★ | 600:- |
| 610K | 54, Fk6 | Cypern. 10 öre som tilläggsfrankering på frankokuvert 10 öre, sänt från GÖTEBORG 4 28.4.1893 till LARNACA CYPRUS C 20.MY.93. Ngt ålderspåverkat. Ovanlig destination, R5 enl. Facit. | ☒ | 1.800:- | 628K | 59, 64 | 2x4+50 öre på assurerat brev sänt från STOCKHOLM 28.7.03 till Tyskland. Ankomststämplat 30.7.03. | ☒ | 400:- |
| 611 | 54c | 1892 Oscar II 10 öre ljuskarmin i fyrblock med tre postfriska ex. | ★★★ | 500:- | 629 | 59c | 1898 Oscar II 50 öre blågrå, i fräscht 4-block. F 12000 | ★★ | 1.000:- |
| 612 | 54e | 1895 Oscar II 10 öre högkarmin. Lyxemplar stämplat HAPARANDA 19.4.1898. | ☉ | 300:- | 630 | 59c | 1898 Oscar II 50 öre blågrå. Fint fyrblock. Omv vm. F 4400 | ★ | 700:- |
| 613K | 54v ¹ | 1891 Oscar II 10 öre röd, otandat på lokalbrev stämplat KRISTIANSTAD 4.6.1901. | ☒ | 300:- | 631 | 59c | 1898 Oscar II 50 öre blågrå. Lyxemplar stämplat OCKELBO 3.4.1900. | ☉ | 300:- |
| 614 | 54v ¹⁰ | 1891 Oscar II 10 öre röd, lödskarvlinje. LYX-stämplat PÄLGÅRD 21.4.1900. | ☉ | 300:- | 632 | 59c | 1898 Oscar II 50 öre blågrå i fräscht fyrblock. Två ex är postfriska. | ★★★ | 700:- |
| 615 | 54v ¹⁰ | 1891 Oscar II 10 öre röd, lödskarvlinje. LYX-stämplat JÖNKÖPING 15.3.1901. | ☉ | 300:- | 633 | 59d | 1904 Oscar II 50 öre olivgrå. Övre högra märket ★, övriga ★★★. F 9000 | ★★ | 1.200:- |
| 616 | 54v ³ | 1891 Oscar II 10 öre röd, partiellt spegeltryck. Ett par något ktt, samt lite stämpelfärg på baksidan. | ☉ | 300:- | 634 | 59d | 1904 Oscar II 50 öre olivgrå i praktfyrblock. Tre ex är postfriska. F 8900 | ★★★ | 1.000:- |
| 617 | 54vm ⁶ | 1891 Oscar II 10 öre röd, utan vm. Par, men ett märke med hörnskada. F 4400 | ☉ | 400:- | 635 | 60 | 1900 Oscar II 1 Kr svart/röd. Prakt-/LYX-stämplat KRISTINEHAMN 24.10.1903. | ☉ | 300:- |
| 618 | 56 | 1891 Oscar II 20 öre. LYX-stpl VARBERG 19.9.1892. | ☉ | 300:- | 636 | 60a | 1900 Oscar II 1 Kr karminrosa/grå i fräscht fyrblock. Två ex är postfriska. F 10600 | ★★★ | 1.200:- |
| 619K | 56 | 20 öre (vht) på mycket trevligt välberest brev sänt till sjöman. Sämt från UMEÅ 25.8.1900 via TRELLEBORG-SASSNITZ 28.8.1900 till Java och ankomststämplat WELTEVREDEN 30.9.1900 samt 2.10.1900. Eftersänt till Sumatra och ankomststämplat PADANG 5.10.1900, där brevet blev liggande i nästan tre år innan det eftersändes till USA. Stämplrar NEW YORK, N.Y. 15.FEB.1904, NEW YORK POST OFFICE ADV. DUE ONE CENT 25.APR.1904, NON RECLAME UNCLAIMED, NEW YORK, N.Y. UNCLAIMED 11.MAY.1904 och DEAD LETTER OFFICE 12.MAY.1904. Slutligen returnerat till Sverige med järnvägsstämpel som transit. | ☒ | 1.000:- | 637 | 60vmb | 1901 Oscar II 1 Kr karmin/grå, omvänt vm. Blå stämpel 23.12.04. F 4000 | ☉ | 400:- |
| | | | | | 638 | 61 | Tvåfärgad siffertyp / Bicoloured numeral type
1892 Tvåfärgad Siffertyp 1 öre brun/blå vm krona. LYX-stämplat STOCKHOLM ALLM. K. O. IND. UTST.8.10.1897. | ☉ | 300:- |
| | | | | | | | | | |
| | | | | | 639K | 61, 62, 63, 64 | 1+2+3+4 öre som tilläggsfrankering på frankokuvert 12 öre, sänt från LUND 27.10.1892 till SAN MARINO. Ett av de tidigaste breven till denna svåra destination som betecknas som R5 (2-3 kända) enl. Facit. | ☒ | 1.500:- |

639

640K	62, bKe7	3×2 öre som ovanlig tillägsfrankering på brevkort 5 öre, sänt från RÖSTÅNGA 24.3.1893 till Turkiet. Transit PKXP No 32 24.3.1893 och ank.stpl CONSTANTINOPEL 29.3.93.	☒	400:-				
641	62avm ¹	1892 Tvåfärgad siffertyp 2 öre ljusblå/orangegul med omvänt vm i LYX-fyrblock.	★★	400:-				
642	64b	1892 Tvåfärgad Siffertyp 4 öre mörkt brunaktigt karmin "sotkarmin"/ultramarinblå vm krona. Vackert ex stämplat STOCKHOLM 26.11.92.	☉	300:-				
643	64c	1900 Tvåfärgad Siffertyp 4 öre karmin/ultramarinblå rent tryck vm krona. Lyxexemplar stämplat NORRBYVALLDA 7.7.1902.	☉	300:-				
						Posthuset / General Post Office		
644	65	1903 Posthuset 5 Kr blå. God centrering. F 5000	★★	700:-				
645P	65	1903 Posthuset 5 Kr blå, 50 ex i par stämplade 1916-18. F 11000	☉	500:-				
646P	65	1903 Posthuset 5 Kr blå, 50 ex i par stämplade 1915-19. F 11000	☉	500:-				
647	65	1903 Posthuset 5 Kr blå. Praktstämplat GEFLE 13.10.1911. Svagt hörnveck.	☉	300:-				
648	65vm ¹	1903 Posthuset 5 Kr blå, omvänt vm i fyrblock, stämplat STOCKHOLM 7.3.17. F 8000	☉	1.500:-				

Lilla Riksvapnet - Luftpost 1920 /

Small coat-of-arms - Air Mail



		Lilla Riksvapnet / Small coat-of-arms						
649	69vm	1910 Lilla Riksvapnet 2 öre i par med OMVÄNT VM KRONA. F 15000	☉	3.000:-				
650	70	1910 Lilla Riksvapnet 4 öre lila vm krona. Lyxstämpel STOCKHOLM 5.8.10.	☉	300:-				
651	70vm	1910 Lilla Riksvapnet 4 öre lila omvänd vm KRONA, stpl UPSALA 18.11.10. F 2800	☉	300:-				
652K	71, 72, 79	3×1+2+5 öre på vykort stämplat PKXP 113B 10.1.1920 till Grekland. Ank.stplt. Ovanlig destination, R4 (4-10 kända försändelser) enl. Facit.	☒	300:-				
653K	71, 72, 84	1+2×2+2×15 öre på censurerat rekbrev sänt från LINKÖPING 29.9.1917 till Bulgarien. Ankomststämplat SOPHIA 5.X.17, returnerat till Linköping och sedan eftersänt till Stockholm. Ovanlig destination, R4 (4-10 kända försändelser) enl. Facit.	☒	500:-				
654	73	1919 Lilla Riksvapnet 3 öre brun, vm våglinjer. Lyxstämpel MARSTRAND 19.5.1920.	☉	300:-				

Gustav V i Medaljong / Medallion

- 655 75 5 öre grön vm krona. Lyxexemplar stämplat PKXP 93 C NED 1.7.1911. ☉ 400:-
- 656 75vm¹ 5 öre omvänt del av TVÅ vm krona, grön. Fettfläck / tfl i ena hörnet. F 6000 för vanligt ex. Denna vm variant finns ej upptagen i Facit. ☉ 2.000:-
- 657 77 1 Krona svart vm krona med vm 2 omvända kronor, ej noterad i Facit. Den andra kronan finns minimalt högerkanten. Med tunn fläck. ☉ 500:-



658

- 658K 77, 79, 88 5+3×30 öre + 1 kr på UNIKT adresskort till pf-paket sänt från STOCKHOLM 2.2.12 till Ungern. Stämplat BERLIN, N 4.2.12, BUDAPEST 6.FEB.912, m.fl. Enl. uppgift det enda pf-paketet till Ungern. ☒ 4.000:-
- 659K 77, 81, 88 1+3×30 öre + 1 kr på adresskort till paket med det eftersökta portot 198 öre, sänt från NORRKÖPING 1 20.12.15 norra vägen till Finland. Dirigeringsetikett Haparanda. Ankomststämplat HELSINGFORS HELSINKI 30.XII.15. Ex. Kihlströms 1976. ☒ 500:-

660 78 5 Kr vm krona, karmin. LYX-stämplat STOCKHOLM 16.3.13. ☉ 300:-



661



661P	78, 74, 79, 149A	63x5 kr i bl.a. i 25-block samt delvis separerat 30-block, tillsammans med 2x4+5+10 öre på adresskort till assurerat paket om 44,1 kg som del av en större guldtransport sänt till Schweiz. Stämplor STOCKHOLM 1 20.4.21 och BASEL 23.4.21. Frankoetiketten "Franc de droit. Utlemnas afgiftsfritt" är mycket ovanlig och innebär att paketet åtföljdes av frankosedel. Ett imponerande utställningsobjekt med ett av de högsta kända erlagda portona.	⊗	3.000:-	670	79v	5 öre grön med partiellt RÄTTVÄNT (upp och ned) BAKTRYCK + partiellt spegeltryck. UNIKT OBJEKT?	⊗	2.000:-
662K	79	2x5 öre på vykort (Stureplan) sänt från STOCKHOLM 28.7.14 till Nya Hebriderna. Transit (SYDNE)Y (N).S.W samt stämpel ZURÜCK AN DEN ABSENDER! AUSLANDSTELLE DES BAHNPOSTAMTES I MÜNCHEN. Ett mycket trevligt objekt till en destination som är OKÄND enl. Facit.	⊗	1.500:-	671	79v	5 öre grön i par med DUBBELT partiellt spegeltryck på det ena märket. Sällsynt objekt.	⊗	500:-
663K	79	2x5 öre på vykort (Slottet, Nyköping) stämplat PKP 3 3.6.16, sänt till Eritrea. Ankomststämplat CHEREN ERITREA 8.VI.16 samt censurstämplor COLONIA ERITREA CENSURA No 1, BOLOGNA POSTA ESTERA VERIFICATO PER CENSURA (44) och BOLOGNA POSTA ESTERA CENSURA MILITARE. Vackert objekt till en ovanlig destination.	⊗	700:-	672	81	8 öre violett. Lyxstämpel MALMÖ 22.5.12.	⊗	300:-
664K	79	5 öre på vykort (järnvägsstationen Limhamn) sänt som trycksak från Malmö till Nya Zeeland, endast makulerat med utländska stämplor FRA SVERIGE M samt PAQUEBOT. Mycket ovanligt objekt, R5 (2-3 kända försändelser) enl. Facit.	⊗	700:-	673K	81, 82	8+10 öre på internationell postanvisning sänd från BORÅS 28.9.18 till Nederländerna. Ankomststämplat AMSTERDAM 2.X och 7.X.18. Mycket ovanlig destination för postanvisningar.	⊗	800:-
665K	79	Inkommande brevkort sänt från Bulgarien till OSKARSSTRÖM 10.6.1913, där det eftersänts och tilläggsfrankerats med 5 öre, Ovanligt objekt.	⊗	400:-	674K	81, 82, 84, 71	2x1+8+10+15 öre på rekbrev sänt från LINKÖPING 9.4.1916 till Belgiska Kongo, eftersänt till England. Brevet förslutet med sigill "Found open (or torn) and officially secured". Stämplor LONDON 18.AP.16, PARTI GONE AWAY, LE HAVRE 29.7.16, KINGSWAY B.O.W.C. 31.JY.16 och REGISTERED PADDINGTON. W. 5.AUG.16. Ovanlig destination, speciellt för rek, R4 (4-10 kända försändelser) enl. Facit.	⊗	800:-
666K	79	5 öre grön kraftigt felskuret ur automat på vykort (Sanatorievägen, Ulricehamn), sänt till Jönköping.	⊗	400:-					
667K	79, 82	2x5+10 öre på trevligt brev sänt från LIDKÖPING LBR 14.5.13 till Australien. Stämplor CALLED L.C.R 16.JE.13, L.C. LIST MELBOURNE 17.JE.13, ENG.MAIL T.P.O. VIC. 16.JE.13, BOX ROOM MELBOURNE 17.JE.13, DEAD LETTER OFFICE MELBOURNE 24.JE.13, UNCLAIMED..., m.fl.	⊗	500:-					
668K	79, 82	2x5+10 öre på brev sänt från NORA 20.8.1919 till Filippinerna, "via U:S:A:". Ank.stpl MANILA 14.OCT.1919. Ovanlig destination, R5 enl. Facit.	⊗	300:-					
669K	79, bKcl7	5 öre som tilläggsfrankering på brevkort 5 öre med datumsiffror 517 (veck), sänt från STOCKHOLM 2.1.13 till El Salvador. Ankomststämplat objekt till en synnerligen sällsynt destination, R5 (2-3 kända försändelser) enl. Facit.	⊗	1.000:-					



675



676

675K	82	4x10 öre på UNIK postanvisning med MOTTAGNINGSBEVIS till Finland. Stämplor TRÄLLEBORG 25.10.19 och HELSINGFORS HELSINKI 29.X.19, samt märket motsvarande mb bläckmakulerat "Avis de payement".	⊗	3.000:-
676K	82	10 öre i UNIK BLANDFRANKERING med 10 öre sparmärke från Sveriges Postsparbank, på internationell postanvisning sänd från HÄLSINGBORG 15.11.19 till Tyskland. Ankomststämplat HAMBURG GIRO 18.11.18. UTSTÄLLNINGSOBJEKT.	⊗	3.000:-





677K	82	2×10 öre på brev adresserat till sjöman ombord "s/s Canton" i Egypten. Eftersänt till Singapore, Hong Kong samt Vladivostok. Stämplad PLK 379D 235.1912, PORT SAID 29.V.12, PORT TAUFIO 30.V.12, HONG KONG 28.JUN.12, KOBE 8.7.12, m.fl. Bra destinationer, både Straits Settlements och Hong Kong R5 (2-3 kända försändelser) enl. Facit.	☒	1.000:-	685K	82	10 öre på varuprovspåse sänt från GÖTEBORG 14.8.13 till Tyskland. Utrikes varuprov är ovanliga.	☒	400:-
678K	82	2×10 öre på censurerat brev sänt från STOCKHOLM 21.1.16 till Brasilien, "via Holland". Ankomststämplat RIO DE JANEIRO 15.III.1916. Tilläggsfrankerat med 200 reis och sänt till STOCKHOLM 16 RÖDBODT 20.4.16. Ex. Frimärkshuset 1976.	☒	800:-	686	83v	12 öre karmin med partiellt spegeltryck med del av två märkesbilder.	☉	300:-
679K	82	10 öre på brevkort sänt från ÅHUS 11.11.1913 till Danska Västindien. Mycket ovanlig destination, R4 enl. Facit.	☒	700:-	687	84	15 öre brun. Lyxexemplar stämplat MÅLILLA STATION 20.5.1920.	☉	300:-
680K	82	10 öre på vykort (Nya allén med Vasaplatsen) sänt från GÖTEBORG 28.8.20 till Estland. Ankomststämplat TALLIN 2.9.20. Detta är en av de tidigaste kända försändelserna till denna mycket sällsynta destination, R5 (2-3 kända försändelser) enl. Facit.	☒	700:-	688K	85	20 öre på brev sänt från GÖTEBORG 20.12.19 till Ceylon. Ankomststämplat COLOMBO 20.JAN.20. Synnerligen ovanlig destination, R5 (2-3 kända försändelser) enl. Facit.	☒	700:-
681K	82	2×10 öre på brev stämplat PLK 256A 10.4.1915 sänt till Rom i Italien, där det tilläggsfrankerats med 25 c för express, och adresserats om för att nå Orient Line RMS Osterley i Napoli. Stämplad ROMA CENTRO 14.IV.15, ROMA 15.4.15, AMB. ROMA-NAPOLI 15.4.15, m.fl. Trevligt objekt.	☒	700:-	689K	85	20 öre på brev sänt från STOCKHOLM 22.6.20 till Grekland. Ankomststämplat 22.IOYN.20 och 29.IOYN.20 (julianska kalendern). Obeställbart och stämplat INCONNU samt RETOUR L'ENVOYEUR. Svår destination, R4 (4-10 kända försändelser) enl. Facit.	☒	600:-
682K	82	2×10 öre på brev stämplat STOCKHOLM AFG OLYMPISKA SPELEN I STOCKHOLM OLYMPIC GAMES OF STOCKHOLM 29 JUNI-1912-22 JULI 19.5.12, sänt till Madagaskar, "Via Marseille". Ankomststämplat MAJUNGA MADAGASCAR 17.JUN.12. Ovanlig destination, R4 (4-10 kända försändelser) enl. Facit.	☒	700:-	690K	85	20 öre på censurerat brev sänt från NORRKÖPING 5.7.12 till Guatemala. Ankomststämplat 27.JUN.12. Svår destination, R4 (4-10 kända försändelser) enl. Facit.	☒	600:-
683K	82	10 öre fantastiskt vackert reklamkuvert från Münchens Bryggeri, LYX-stämplat STOCKHOLM 4.3.15 och ankomststämplat STOCKHOLM 1 1.TUR 5.3.15.	☒	500:-	691K	85	20 öre på rekommenderad trycksak med innehåll daterat "20. Februar 1916", sänt från LUND till BAKY 9.3.16, Ryssland. Censurremsa och stämplad på baksidan. Returnerat och transitstpl STOCKHOLM 5.4.16. Ovanligt objekt.	☒	500:-
684K	82	10 öre röd. 2×10 öre på brev sänt från STOCKHOLM 25.11.20 till Luxemburg. Övre bakfliken med del av ankomststämpeln saknas. Ovanlig destination, R4 (4-10 kända försändelser) enl. Facit.	☒	500:-	692K	85	20 öre på brev (något beskuret) sänt från STOCKHOLM 15.3.15 till Belgien. Stämplat ZURÜCK KEINE VERBINDUNG och returnerat till STOCKHOLM 1.TUR 22.3.15.	☒	500:-
					693K	85	20 öre på vackert brev sänt från STOCKHOLM 29.1.15 till Indien. På baksidan stor censurremsa "OPENED BY CENSOR", samt på framsidan stämpel PASSED CENSOR BOMBAY 13. Ankomststämplat KHANDALA DELY POONA 2.MA.15.	☒	500:-
					694K	85	3×20 öre på adresskort till pf-paket med mycket ovanlig privat paketetikett "Landskrona Weibull" endast ett fåtal kända under Medaljongperioden enl. uppgift. Sämt från LANDSKRONA 22.4.1914 till KALL 25.4.1914.	☒	400:-
					695K	85	2×20 öre på postförskottsansvisning sänd från GÖTEBORG 26.5.13 till Danmark. Stämplad KJØBENHAVN 4.OMB. 27.5.13, KJØBENHAVNS PENGEPOST 27.5.13 och FULDMAGT FORELIGGER. Mycket ovanligt porto.	☒	400:-
					696	85v	20 öre blå med partiellt spegeltryck. Stämplat STOCKHOLM 30.10.12.	☉	300:-

- | | | | | |
|------|--------|---|-----|-------|
| 697K | 86 | 25 öre som ovanlig singelfrankering på vykort sänt från STOCKHOLM 25.12.21 till USA. | ☒ | 300:- |
| 698K | 86, 72 | 2×2+2×25 öre på internationell postanvisning sänd från GÄFLE 16.7.18 till Frankrike. Vid ankomsten tillägsfrankerad med 10 c. Ovanligt porto. | ☒ | 500:- |
| 699K | 88 | 30 öre på EXPRESS adresskort sänt från MALMÖ 1 24.9.13 till SNOGERÖD 25.9.1913. Ett av de tidigaste kända expresspaketen, och särskilt intressant då expressavgiften felaktigt frankerats på själva paketet. Ex. Malmö Frimärkshandel 1998. | ☒ | 400:- |
| 700 | 88v | 30 öre brun med delvis saknat tryck i övre marginalen. Ktt. Ovanligt objekt. | ☉ | 300:- |
| 701 | 89 | 35 öre violett. LYX-stämplat SVEG 25.1.1918. | ☉ | 300:- |
| 702 | 91 | 50 öre grå. Perfekt centrering. F 1500 | ★ ★ | 300:- |



703

- | | | | | |
|------|--------|--|---|---------|
| 703K | 91, 85 | 2×20+50 öre på internationell telegrampostanvisning, blankett nr 226, med UNIKT porto 90 öre, sänt från KALMAR 5.8.13 till Tyskland. Ankomststämplat HANNOVER 7.8.13. Utrikes telegrampostanvisningar tillhör de allra svåraste försändelseslagen. | ☒ | 5.000:- |
| 704K | 91, 86 | 25+50 öre på censurerat rekbrev med tredubbel porto sänt från MALMÖ 2.5.16 till Mallorca. Ankomststämplat PALMA MALLORCA CERTIFICADO 31.MAY.16. Troligen det tidigaste kända reket till denna destination. | ☒ | 700:- |
| 705 | 92, 94 | 55 och 80 öre (2). 55 öre med svagt veck samt blyertssign G.G. Gordon. Båda äkthetsstämplade Kihlblom. F 34000 | ★ | 8.000:- |



706

- | | | | | |
|------|--------|--|---|----------|
| 706v | 92, 94 | 55 och 80 öre. Vackra ex av dessa sällsynta märken på varsitt klipp med stämplarna VÄRNAMO 12.7.18. 55-öringen i PRAKT med intyg HOW: 4,4,4 samt 80 öre 3,3,3. | ☉ | 35.000:- |
|------|--------|--|---|----------|



707

- | | | | | |
|------|-------------------|---|---|----------|
| 707v | 92, 94 | 55 och 80 öre. Synnerligen vackra och Bra centerade märken på klipp. Båda med nya intyg HOW: 3,4,3 Mycket gott exemplar. | ☉ | 35.000:- |
| 708K | 95 | 90 öre på eftertaxeringskort rörande ett underfrankerat assbrev, stämplat VITABY 19.3.28. Ovanlig singelfrankering. | ☒ | 400:- |
| 709 | 95v | 90 öre grön med partiellt spegeltryck. Stämplat HÅLSINGB(RG) 17.9.1x. | ☉ | 300:- |
| 710K | 96 | 1 Kr svart utan vm som ovanlig singelfrankering på assbrev sänt från SKÖLDINGE 27.12.21 till Frankrike. | ☒ | 700:- |
| 711K | 99 | 5×7/10 öre som mycket ovanlig kombination för rek 35 öre, sänt från GÄFLE 2.11.18 till Tyskland. Ankomststpl LEIPZIG 15.11.18, m.fl. | ☒ | 600:- |
| 712K | 99, 102, 71, 73 | 1+3+2×7/10+27/55 öre på rekbrev med korrekt porto, sänt från LINKÖPING 7.6.23 till Costa Rica. Transit NEW YORK REG'Y. DIV. 19.6.1928 och ankomststämplat SAN JOSE, COSTA RICA R.R. EXTERIOR 28.JUN.1928. Synnerligen ovanlig destination, OK (okänd) enl. Facit. | ☒ | 1.000:- |
| 713 | 99v ¹ | Påtryck 7 / 10 öre förskjutet påtryck med del av FEM påtryck. | ☉ | 300:- |
| 714 | 100v ² | Påtryck 12 / 25 öre omvänt påtryck nedtill. Stämplat GULLIKSBERG 4.7.1918. Lätt oxiderat. Stämplat S.F.F. på baksidan. F 11000 | ☉ | 2.000:- |
| 715K | 100v ³ | Påtryck 12 / 25 öre starkt förskjutet påtryck på brev sänt från STOCKHOLM 22.6.18 till Göteborg. Ankomststämplat GÖTEBORG 23.6.18. Ovanlig variant på brev. | ☒ | 1.000:- |



716

- | | | | | |
|------|-----|---|---|---------|
| 716K | 103 | Påtryck 27 / 65 öre gröngul som korrekt singelfrankering på rekommenderat RADIO-BREV (Ocean letter) sänt från danska fartyget S/S Hellig Olav (som var det första danska fartyget som fick radiotelegraf installerat år 1907) som gick på rutten Köpenhamn–New York. Radiobrev telegraferades på öppet hav från ett fartyg till ett annat som gick i andra riktningen, i detta fall S/S Stockholm som skrev ut meddelandet på det särskilda formulär som användes av företaget "Société anonyme Telegraphie Sans Fil" på ett fåtal fartyg. Detta formulär viktes sedan ihop till ett brev och postades i första anlöpande hamn, i detta fall poststämplat GÖTEBORG 17.6.19 och sänt till KJØBENHAVN 18.6.19. De första åren sändes dessa försändelser rekommenderade på grund av att posttjänsten var relativt dyr. Synnerligen sällsynt UTSTÄLLNINGSOBJEKT. Vi känner endast till ett annat radiobrev med svensk frankering. | ☒ | 5.000:- |
|------|-----|---|---|---------|



Landstorm – Luftpost 1920 / Landstorm – Air Mail	
717K	105-23, 125-35 Landstorm I komplett, Landstorm II nästan komplett (1 kr saknas) och Landstorm III i två postfriska serier. Fin kvalitet. ★★/★/⊙ 500:-
718K	107 1916 Landstorm I 5+FEM / 4 öre grå i två ex. som blivit nollade på brev sänt från HALMSTAD LBR 14.12.1917 till KJØBENHAVN K 1.0 OMB 15.12.17. Mycket intressant brev då Landstormen var ogiltiga till utlandet. Noteringar "T 20 öre" och "20" i blåkrita. ☒ 800:-
719K	112 1916 Landstorm I 10+TIO / 24 öre gul i två ex på brev sänt från URSHULT 3.1.19 till Finland. Del av ankomststämpel på baksidan, samt censurstämpel delvis över frimärkena. Synnerligen intressant då Landstormsfrimärkena var ogiltiga till utlandet, dessutom sänt utan att lösenbeläggas. ☒ 1.000:-
720K	114, 89 1916 Landstorm I 10+TIO / 50 öre karmin som bifrankering på rekbrev sänt från STOCKHOLM 17.4.17 till Franska Somaliland. Stämplade STOCKHOLM 17.4.17, LONDON REGISTERED 27.AP.17, ADEN 25.MY, COTES SOMALIS DJIBOUTI 29.MAI.17, R, INCONNU samt RETOUR A L'ENVOYEUR. Synnerligen intressant försändelse, OKÄNT adressland enl. Facit, samt med Landstormsmärke som var ogiltiga till utlandet. ☒ 2.500:-
721K	115-23 1916 Landstorm II SET exkl. de två högvalörerna (9), på varsitt matchande lokalt eller inrikes brev beroende på portot. Samtliga stämplade HUSKVARNA 1.12.17, samt med ankomststpl. F 119 oxiderad. F 8800 ☒ 1.000:-
722	115-25 1916 Landstorm II SET (11). F 7900 ☉ 1.000:-
723	124 1916 Landstorm II 10+NITTIO / 1 kr blå/brun i prakt-LYX-fyrblock. F 8000 ★★ 1.000:-
724	126v ³ 1916 Landstorm III 7+3 / 5+FEM / 2 öre orange "12+8" istället för "7+3". Fräscht ex. signerat Georg Bühler. F 2200 ★★ 700:-
725	127 1916 Landstorm III 7+3 / 5+FEM / 3 öre brun. Praktstämplat STOCKHOLM 25.6.19. ☉ 300:-
726	127v ¹ 1916 Landstorm III 7+3 / 5+FEM / 3 öre brun "12+8" istället för "7+3". Undervärderat i Facit. ★ 1.500:-
727K	128, 72, 83 1916 Landstorm III 7+3 / 5+FEM / 4 öre grå tillsammans med 2+12 öre på brev sänt från STOCKHOLM 25.4.19 till Finland. Censurstämpel på framsidan. 1 öre överfrankerat. men mycket intressant objekt då Landstormmärket är inkluderat i portot trots att de var ogiltiga till utlandet. ☒ 800:-

728	133v ² 1916 Landstorm III 12+8 / 10+TIO / 24 öre gul "7+3" istället för "12+8". Dessutom förskjutet övertryck så att "TIO ÖRE" är helt synligt. Ovanlig variant! ★ 400:-
729K	134, 71, 99 1916 Landstorm III 12+8 / 10+TIO / 30 öre brun tillsammans med 1+7/10 öre på brev sänt från BORÅS 17.3.19 till Tyskland. Synnerligen intressant då Landstormsfrimärkena var ogiltiga till utlandet, dessutom sänt utan att lösenbeläggas. ☒ 1.000:-
730	134v ³ 1916 Landstorm III 12+8 / 10+TIO / 30 öre brun "7+3" istället för "12+8". Fräscht ex. Undervärderat i Facit. ★ 1.500:-
731K	136, 137, 73, 103 3+10/3+20/2+27/65 öre på rekbrev med korrekt porto sänt från HÖÖR 7.2.21 till Cypern. Två ftt. Synnerligen ovanlig destination, 1K (UNIK försändelse) enl. Facit. ☒ 1.000:-
732	136v ¹ 1920 Luftpost 10 öre/3 öre - 50 öre/4 öre omvänt påtryck, stämplade Malmberget, Filipstad resp. Stockholm (efterstämplat?). Alla med H Wennbergs äkthetsstämpel. ☉ 4.000:-
733	137 1920 Luftpost 20 öre / 2 öre gulorange. Praktstämplat LINKÖPING 19.8.1921. ☉ 300:-
734	138 1920 Luftpost 50 öre / 4 öre violett. Praktexemplar stämplat ÅTVIDABERG 22.9.21. ☉ 300:-



735

735	138cx 1920 Luftpost 50 öre / 4 öre violett omvänt vm linjer. F 24000 ☉ 3.000:-
736	138v ² 1920 Luftpost 50 öre / 4 öre violett förskjutet påtryck, i par. F 2000 ☉ 500:-

Bandmärken / Coil stamps

Fler bilder
på www.philea.se



741



742



743



749



753



754



756



760



768



777



779



781



782



786



788



789



790



791



802



811



813



815



818



819



826

Lilla Riksvapnet – Stående lejon

Small Coat-of-Arms – Standing lion

737K 140C 5 öre grön, typ I, fyrsid tandning i marginalfyrblock med dubbla uppsättningar plåtskarvtecken, punkt/colon resp. 0, som lösen på ofrankerat brev sänt från LANDSKRONA 31.8.21 till HÄLSINGBORG I.TUR 1.9.21.



500:-

738K 142A, 144A 2x5+10 öre på vykort (Slottsgatan, Malmö) sänt från HÖÖR 29.12.22 till Kuba. Ankomststämplat SANTA CLARA. Ovanlig destination.



400:-

739K 142A, bKe23 3x5 öre som tilläggsfrankering på brevkort 5 öre, sänt från ÄLMHULT 19.6.23 (fel årtal, kortet med datering och privat stämpel 1922 på baksidan) till Liechtenstein. Mycket ovanlig destination, R5 (2-3 kända försändelser) enl. Facit. Svåra 25 öres-portot.



500:-

740 143Abz 5 öre grön typ II med vm KPV. Nära perfekt centrerings. F 7500



1.500:-

741 143Eb 5 öre gulaktigt grön, typ II, tandn. 13, vitt papper. Lyxex. stämplat TÖREBODA 19.3.38.



300:-

742 144A v 10 öre grön typ I med kraftigt partiellt spegeltryck, vilket är ovanligt att finna på bandmärken.



500:-



737



745



739

746



743	144Acx	10 öre grön typ I med vm linjer. Lyxexemplar stämplat NIANFORS 2.11.1925.	⊙	300:-	754	151Av	1920 Gustaf V - en face 20 öre blå, tvåsid tandn. Par med del av plåtsiffror 3 (dubbel) + 0. Vackert stämplat ARVIKA 3.3.1921.	⊙	300:-
744	144Cb	10 öre grön, ren färg, typ I, fyrsid tandn., Av-papper. Mycket vackert ex. F 1400	★★	300:-	755K	151Av ²	1920 Gustaf V - en face 20 öre blå, tvåsid tandn., med dubbelpincenezen, i par med annat ex på postanvisning sänt från BORÅS 22.3.21 till STOCKHOLM 23.3.21. Ovanligt objekt som ej är prissatt i Facit.	⊗	500:-
745K	146A	10 öre på vykort (Skantssjön, Hallstahammar) sänt som trycksak från MALMÖ 2.7.31 till Bulgarien. Ankomststämplat. Mycket ovanlig destination för trycksaker.	⊗	300:-	756	151Ca	1920 Gustaf V - en face 20 öre mattblå, fyrsid tandn., Agrg-papper. Fräscht ex av ett mycket sällsynt märke, *-märkt i Facit.	⊙	3.000:-
746K	146A	10 öre violett typ II på vykort (Stadshusträdgården) daterat "9/8 35", sänt som trycksak från STOCKHOLM till Grekland och sedan eftersänt till Turkiet. Ankomststämplat ISTANBUL 25.8.1935.	⊗	300:-	757	152Acxz	1920 Gustaf II Adolf 20 öre blå, tvåsid tandn. med vm linjer + KPV i par (ett ex ngt korta tänder), stämplat Huskvarna 19.1.(1921). F 5000	⊙	1.000:-
747	146Cb	10 öre svartaktigt violett typ II, fyrsid tandn., A1-papper. Fint ex. F 1800	★	300:-	758	152Av	1920 Gustaf II Adolf 20 öre blå, tvåsid tandn. Snedperforerat fyrstrip med del av plåtsiffror 3+0. Stämplat VISSEFJÄRDA 10.1.21.	⊙	300:-
748	148C	30 öre brun, fyrsidig tandn. i tre marginalex, inkl. praktstämplat, felperforerat och med plåtskarvtecken.	⊙	300:-	759	153c	1921 Gustaf Vasa 20 öre ljus violett, B-papper i prakt-LYX-trestrip. F 1800	★★	300:-
En face – Gustav Vasa					760	153v	20 öre med intressant dubbelperforering på klipp, stämplat FALKÖPING.	△	500:-
749	149A v	10 öre röd i mycket intressant DELAT ex p.g.a. skarvat papper. Stämplat (SIL)JANSNÄS 7.6.21. Något oregelbunden tn. Enligt uppgift ett UNIKT ex.	⊙	500:-	761	154a	1921 Gustaf Vasa 110 öre blå-mattblå, Agrypapper i vackert trestrip. F 5400	★★	700:-
750	149Aa	1920 Gustaf V - en face 10 öre karminaktigt röd, tvåsid tandn., Agrypapper i postfriskt LYX-trestrip. F 3600	★★	600:-	762	154b	1921 Gustaf Vasa 110 öre blå, B-papper. Postfriskt femstrip.	★★	700:-
751	149Abz	1920 Gustaf V - en face 10 öre röd, tvåsid tandn., med vm KPV. Fint ex. F 2300	★★	300:-	763	154b	1921 Gustaf Vasa 110 öre blå-mattblå, B-papper. Prakttrestrip. F 4500	★★	700:-
752	149C	1920 Gustaf V En face 10 öre röd, och. 20 öre blå, fyrsid tandn. postfriska fyrblock. F 3700	★★	300:-	Postemblem / Crown and Posthorn				
753	149C	1920 Gustaf V En face 10 öre röd, fyrsid tandn. Lyxstämpel HARA BY 14.2.1921. Ågarstämpel i violett på baksidan.	⊙	300:-	764	156cx	35 öre gul i ett fräscht postfriskt femstrip med vm linjer.	★★	1.000:-
					765	156cxz	35 öre gul typ I med vm linjer + KPV. Vackert stämplat SANDVIKEN 5.4.1925. F 600	⊙	300:-
					766	158	40 öre olivgrön, typ I i mycket vackert postfriskt trestrip. F 3600	★★	500:-

767K	162, 84	15+60 öre typ I på rekbrev sänt från LIDINGÖ VILLASTAD 20.2.23 till Haiti. Transit NEW YORK, N.Y. REG'Y. DIV. 3.9.1923 och ankomststämplat PORT AU PRINCE HAITI 17.MAR.23. Mycket ovanlig destination, R5 (2-3 kända försändelser) enl. Facit.	☒	800:-	795	179Ac	20 öre ultramarinaktigt violett, tvåsid, Av-papper (vitt). Prakt-centrering. F 1800	★★	300:-
768	164	70 öre orangebrun. Prakt-/lyxexemplar stämplat UDDEVALLA 27.8.1925. Mycket sällsynt märke att finna i välstämplat skick.	☉	300:-	796	179Ac	20 öre brunaktigt eller gråaktigt lila, tvåsid, Agry-papper i vackert femstrip. F 1250	★★	300:-
769K	164	70 öre orangebrun som bra singelfraktering på brev sänt från STOCKHOLM 2 14.7.22 till Österrike.	☒	700:-	797	179Af	20 öre matt ultramarinaktigt violett, tvåsid, B-papper. 181a, 20 öre orange på A1-ppr. Båda sign BG.	★★	300:-
770	166a	85 öre blåaktigt mörkgrön, tonat papper i två PRAKT-LYX-femstrip i olika nyanser. F 1500	★★	300:-	798	180a	20 öre matttröd på tonat papper på A2-ppr i LYX-trestrip.	★★	400:-
771	166a, b	85 öre blåaktigt mörkgrön, tonat och vitt papper i två mycket fina trestrip.	★★	300:-	799	180a	20 öre matttröd på tonat papper på A1-ppr i LYX-trestrip.	★★	400:-
772	167c	90 öre skifferblå, vitt papper. F 3500	★★	400:-	800	180b	20 öre röd, vitt papper på A3-ppr i fint trestrip. F 2400	★★	400:-
773K	168b	1 Krona rödaktigt orange, tonat papper i fyra st fina-LYX-femstrip. F 4000	★★	500:-	801	181a	20 öre orange, A1-papper i prakttrestrip. F 1350	★★	300:-
774	168c	1 Krona rödaktigt orange, vitt papper, femstrip. Prakt.	★★	700:-	802	182	25 öre matttröd. Lyxstämplat MALEN 28.8.1922.	☉	400:-
775	169a	110 öre gråaktigt ultramarinblå, Agry-papper i vackert femstrip. F 2000	★★	300:-	803K	182	25 öre matttröd som ovanlig singelfraktering i rätt tid på vykort (Ombergs Hjässa med utsiktstorn). Sänt från STOCKHOLM 11 5.9.1922 till Tyskland.	☒	400:-
776	171	120 öre svart i mycket vackert trestrip. F 6000	★★	1.000:-	804K	183	25 öre på brev med innehåll sänt från STOCKHOLM 1 18.12.26 till Panamakanalonen. Ankomststämplat BALBOA C.Z. 3.FEB.1927. Eftersänt till USA. Ovanlig destination, R4 (4-10 kända försändelser) enl. Facit. Ex. Frimärkshuset 1979.	☒	500:-
777	172a	120 öre rosalila, tonat papper. Lyx.	★★	400:-	805K	183	25 öre på brev sänt från MALMÖ 1 S.J. B 11.5.30 till Hong Kong, "Via Siberia". Ankomststämplat HONG KONG 31.MAY.30 Eftersänt till SHANGHAI 3.JUN.30. Ovanlig destination, R4 (4-10 kända försändelser) enl. Facit.	☒	500:-
778K	174, 187, 191	2x145 öre + 35 (def.) + 45 öre på adresskort till paket sänt från NORRKÖPING 14.3.38 till Schweiz. Transit MALMÖ 1 15.3.38 och BERLIN N 16.3.38, samt ankomststämplat DEUTSCHE KARTIERUNGS STELLE BASEL 17 17.3.38.	☒	300:-	806K	183	25 öre på brev sänt från STOCKHOLM LBR 30.11.26 till Filippinerna. Transit HONG KONG 24.DEC.26 och ankomststpl MANILA 27.DEC.	☒	400:-
779	174a	145 öre smaragdgrön, A1-papper. Lyx.	★★	400:-	807K	183, 192	25+50 öre på luftpostbrev sänt från STOCKHOLM 17.9.1931 till Marocko. Ankomststämplat CASABLANCA MAROC 20.9.31. Sällsynt adressland, R4 enl. Facit.	☒	500:-
780	174a	145 öre smaragdgrön, A1-papper i PRAKT-femstrip. F 1500	★★	300:-	808	183a	25 öre blå, tonat papper. Två st trestrip på A1- resp. A2-ppr. Vacker-prakt-centrering. F 2700	★★	400:-
Profil vänster / Gustav V left profile					809	183a	25 öre blå, tonat papper på A2-ppr i prakttrestrip.	★★	300:-
781	175Acx	15 öre violett, tvåsid tn, med vm linjer. Praktstämplat VADSTENA LBR 7.6.1928. Perfekt tandning och ett av de vackraste kända exemplaren. F 8500	☉	3.500:-	810	185a	30 öre grönaktigt mattblå, A2-papper i LYX-trestrip. F 1650	★★	400:-
782	175Acx	15 öre violett, tvåsid tn, med vm linjer. Ovanligt vackert ex. med bra tandning och praktstämpel HALMSTAD 1.5.28. F 8500	☉	2.000:-	811	185b	30 öre ljusblå. Prakt-stämplat Landskrona 7.1.25.	☉	300:-
783K	175Av	15 öre violett, tvåsid tn, med stor plåspricka (SI), tillsammans med ett normalt ex på brev sänt från STOCKHOLM 14.7.25 till Upphärad.	☒	300:-	812	186a	30 öre brun, A1-ppr i prakttrestrip. F 1650	★★	300:-
784K	175C	15 öre på underfrankerat vykort (Stadshuset, Stockholm) sänt från STOCKHOLM 5.5.24 till Ungern. Lösenstämpel T30c och lösenbelagt med 2x200+2x1000 K. Trevligt objekt.	☒	300:-	813	186c	30 öre orangebrun, vitt papper. Vackert och fräscht ex med perfekt tandning. Sign. BG. F 6000	★★	400:-
785	176A	15 öre röd, typ I, tvåsid tn. Två ex på A1-ppr sign BG samt A2-ppr i PRAKT-ex. F 1300	★★	300:-	814	186c	30 öre orangebrun, vitt papper. Fint ex. F 1500	★	300:-
786	176C	15 öre röd, typ I, fyrsid tn. LYX-stämplat FOLKÄRNA 9.3.1934.	☉	300:-	815	187	35 öre violettcarmin. LYX-stpl TORUP 17.11.32.	☉	300:-
787K	177A	15 öre röd, typ II, tvåsid tn på brevkort sänt från STOCKHOLM 14.4.36 till Transvaal. Ankomststämplat MIDDELBURG TRANSVAAL 9.MAY.36. Eftersänt till Boksburg. Kortet med ett par mindre riss.	☒	300:-	816	187a	35 öre karminviolett, tonat papper i vackert femstrip. F 6000	★★	800:-
788	177Aa	15 öre röd, typ II, tvåsid tn, på A1-papper. Lyx.	★★	400:-	817	187a	35 öre karminviolett, tonat papper i prakttrestrip. F 3600	★★	500:-
789	177Ab	15 öre matttrödröd, rent tryck, typ II, tvåsid tn, A2-papper. LYX-ex. F 1300	★★	300:-	818	187b	35 öre matt karminviolett, A2-papper, klart tryck. LYX-ex. F 1400	★★	300:-
790	177Ac ¹	15 öre karminaktigt röd, typ II, tvåsid tn, tunt vitt papper. LYX-ex. F 1300	★★	300:-	819	188a	40 öre ultramarinaktigt blå, Agry-papper. Lyxstämpel VESTERVIK 18.11.1921.	☉	300:-
791	177C	15 öre röd, typ II, fyrsid tn. LYX-stämplat ÖREBRO 1 10.1.30.	☉	300:-	820	190a	40 öre gulaktigt olivgrön, typ II, tonat papper. Prakt-ex. F 950	★★	300:-
792K	179A	20 öre violett, tvåsid. Tre st strip med AV-ppr i trestrip. Agry-ppr, gråaktigt lila nyans i femstrip samt B-ppr, ultramarinaktigt violett i femstrip där ett märke har en tunn fläck. F 17.850	★★	800:-	821	191a	45 öre mörkbrun, A1-papper i mycket vackert par. F 1800	★★	300:-
793K	179A	20 öre på trevligt esperantokort sänt från SVENNESTAD 4.2.1923 till Zagreb, Serbernas, kroaternas och slovernas kungarike. Mycket ovanlig destination, i Facit angivet som OK (okänt adressland) under Kroatien.	☒	700:-	822K	192	50 öre på nordiskt resekort stämplat TÖRESTORP 5.6.33.	☒	300:-
794K	179A	20 öre violett, tvåsid tn. på underfrankerat brevkort sänt från HÄLSINGBORG 1 28.6.21 till Italien. Lösenstämplar T och T12½, samt lösenbelagt med 5+10 c som makulerats 2.7.21.	☒	300:-	823	192b	50 öre grå, tonat papper i mycket vackert trestrip. F 3900	★★	700:-
					824K	193, 183	25+85 öre på luftpostbrev från STOCKHOLM 18.8.33 till Tyskland. Stämpel MIT LUFTPOST BEFÖRDERT POSTAMT 1 HANNOVER. 85 öre är mycket ovanlig på brev försändelser.	☒	300:-
					825	194	115 öre brunröd. A1-ppr i LYX-trestrip. F 1050	★★	400:-
					826	194	115 öre brunröd. Prakt-/lyxexemplar stämplat NORRKÖPING 1 14.11.28.	☉	300:-
					827	195	145 öre gulgrön på A1-ppr i LYX-trestrip.	★★	300:-
					828	195	145 öre gulgrön på A2-ppr i mycket vackert-LYX-femstrip.	★★	300:-
					829	195	145 öre gulgrön, fyrstrip, med praktstämplar ÖFVERLIDA 4.2.27.	☉	300:-

Kongress - Världspostföreningen / World Postal Congress - U.P.U.



836



837



839



840



845



847



848



850

Kongress 1924 / World Postal Congress 1924

830K	196-210 SET (15). Mycket fin serie där 5 kr har knappt synligt fastsättarspår. F ca 6.600	★★★	1.000:-
831	196-210, incl 197cx SET (16). F 9400	⊙	1.200:-
832	196-210 inkl 197cx SET (16). Blandad kvalitet. F 9400	⊙	1.000:-
833P	196-225 1924 Kongressen och Föreningen (30). F 10300	★	800:-
834P	196-225 1924 års serier i normal kvalitet.	⊙	1.000:-
835K	197cx 10 öre grön med vm linjer. Postfriskt nioblock (3×3 märken). F 3600:-.	★★	500:-
836	205 50 öre grå. PRAKT-stämplat STOCKHOLM 1 29.12.24.	⊙	300:-
837	208 1 Kr grön. Lyxstämpel GÖTEBORG 7 7.5.27.	⊙	400:-
838P	208 1 Kr grön. Även 5, 10, 20 och 30 öre Kongress, tot. porto 1 kr 65 öre, på rek.brev till Schweiz med kongressstämpeln STHLM 8.8.24, reketikett. ank.stpl på baksidan. Brevet mäter 24×15 cm.	✉	300:-
839	209 2 Kr röd. Praktexemplar stämplat GÖTEBORG 7 7.5.27. F 2200	⊙	500:-
840	210 5 Kr blå. Prakt-/lyxexemplar stämplat LUND 28.8.1924. F 4000	⊙	1.200:-

Världspostföreningen 1924 / U.P.U.

841K	211-22 5 - 80 öre. Fräscha ex. F 2000	★	300:-
842K	213 15 öre som singelfrankering på brevkort sänt från STOCKHOLM 1 7.2.26 till Egypten. Ankomststämplat CAIRO 16.FEB.26.	✉	400:-
843K	213, 142A 5+15 öre på vykort (Gammelgården, Mora) sänt från RÄTTVIK 7.9.24 till Schweiz.	✉	300:-
844K	214 20 öre röd som singelfrankering på vykort (Kungl. Slottet) sänt från STOCKHOLM 25.8.24 till Schweiz. F 600	✉	300:-
845	220 50 öre grå. Prakt-/lyxexemplar stämplat HELSJÖN 24.11.24.	⊙	300:-
846	222 80 öre blågrön. Praktstämplat Göteborg 1 24.9.27.	⊙	300:-
847	222 80 öre blågrön. Lyxstämplat Halmstad 7.11.1924.	⊙	300:-
848	223 1 Kr grön. Praktexemplar stämplat LIMHAMN 13.9.24.	⊙	300:-
849	224 2 Kr röd. Prakt-/lyxexemplar stämplat LIDINGÖ VILLASTAD 27.5.25.	⊙	400:-
850	225 5 Kr blå. Prakt-/lyxexemplar stämplat MALMÖ 17.3.25. F 2000	⊙	700:-



1928-modernt / 1928-modern

Fler bilder på www.philea.se



852



853



856



858





		Gustaf V 70 år – Postverket			
		<i>Gustaf V 70 years – Post Office</i>			
851K	233, 172, 181	20+3x120 öre + 5 kr som lösen 880 öre på blankett 171 (Aug. 27.) "En med lösen belagd, vanlig brevfrösendelse". Stämplat STOCKHOLM 1 13.1.36 och STOCKHOLM 1 14.1.36. Blanketten med tunna fläckar p.g.a. varit monterad med fastsättare. F 1800	⊗	500:-	
852	233a	1931 Stockholms Slott 5 Kr grön, tonat papper. Prakt/lyxexemplar stämplat KUNGÄLV 24.4.34.	⊗	300:-	
853	233b	1939 Stockholms Slott 5 Kr grön, vitt papper. Lyxstämpel UDDEVALLA 18.4.40.	⊗	500:-	
		Swedenborg – Bellman			
854	259BC	1938 Emanuel Swedenborg 10 öre violett, par 3+4. Praktexemplar stämplat STOCKHOLM 15 1.4.39.	⊗	300:-	
855	262BC	1938 Nya Sverige-minnet 15 öre brun, par 3+4. Praktstämplat par LUND 1 10.8.38.	⊗	300:-	
856	267A	1938 Gustaf V 80 år 15 öre brun, tvåsid. LYX-stämplat DALA-FINNHYTAN 22.5.39.	⊗	300:-	
857	269BC/CB	1939 Gustaf V små siffror 10 öre par 3+4 och 4+3. Praktstämplade par, dock något ojämn tandning.	⊗	500:-	
858	273BB	1940 Gustaf V stora siffror 10 öre par. LYX-stämplat LÅNGBRO 15.12.43.	⊗	300:-	
859	273BC ²	1939 Gustaf V stora siffror 10 öre violett, par 3+4 utan streck i rockkanten. God centrerings. F 2200	⊗	200:-	
860	273CB ¹	1939 Gustaf V stora siffror 10 öre violett, par 4+3 med streck i rockkanten. Perfekt centrerings. STOCKHOLM 17, 28.2.46.	⊗	200:-	
861K	273Cv, 382	10 öre perforerat genom märkesbilden tillsammans med 10 öre på brev sändt från UPPSALA 11.10.48. Mycket sällsynt objekt, där lösa stämplade ex. är *-märkta i Facit.	⊗	800:-	
862	277	1940 Gustaf V stora siffror 25 öre orange. LYX-stämplat STOCKHOLM 3 2.10.41.	⊗	300:-	
863	292	1951 Tre Kronor 85 öre brun. Prakt/lyx SKOGHALL 25.3.59.	⊗	300:-	
864	295	1962 Tre Kronor 1.05 Kr blågrön. Prakt/lyx KRISTIANSTAD 1 2.7.62. Mycket sällsynt märke i denna kvalitet.	⊗	300:-	
865	302	1951 Tre Kronor 1.50 Kr rödviolett. Lyxstämpel OXBERG 30.11.51.	⊗	300:-	
866	305	1948 Tre Kronor 1.75 Kr blå. Prakt-/lyxexemplar stämplat IGGESUND 28.7.52. Mycket sällsynt! Obetydligt veck.	⊗	400:-	





867 306 1967 Tre Kronor 1.80 Kr mörkblå. Prakt-/lyxexemplar stämplat MARIESTAD 1 16.9.68. ☉ 300:-
 868 315 1967 Tre Kronor 2.80 Kr röd. LYX-stämplat RONNEBY 28.2.1868. ☉ 300:-
 869 317V I 1964 Tre Kronor 3 Kr blå med gul fluor i postfriskt FEMSTRIP. ★★ 1.200:-

870 318CB 1939 Per Henrik Ling 5 öre grön, par 4+3. Lyxstämplat par HÄRNÖSAND 6.10.39. ☉ 400:-
 871 320B 1939 Kungl. Vetenskapsakademien 200 år 10 öre violett tresid. Praktstämplat NORRKÖPING 1 LBR 21.9.39. ☉ 300:-

872	320BC	1939 Berzelius 10 öre violett, par 3+4. Praktpar stämplat MACKMYRA 19.10.39. F 2200	⊙	500:-	906K	471-75	1955 Stockholmia -55. Komplet set i nioblock med utställningsstämel 4.7.55.	⊙	400:-
873	321BC	1939 Linné 15 öre brun, par 3+4. MALMÖ LBR 10.8.39. Prakt.	⊙	300:-	907	490BB	1958 Sjö- och helikopterpost 15 öre rödbrun par. LYX-stämplat KALIX 1 4.9.63.	⊙	300:-
874	323	1939 Kungliga Vetenskapsakademien 200 år 50 öre grå. Prakt-/lyxexemplar stämplat MALMÖ 1 14.8.39.	⊙	300:-	908	490BB	1958 Sjö- och helikopterpost 15 öre rödbrun par. Lyxex. stämplat SOLLENTUNA 1 6.7.59.	⊙	300:-
875	324CB	1940 Carl Michael Bellman 5 öre grön, par 4+3. Prakt-/lyxexemplar stämplat GÖTEBORG 1 2.7.40.	⊙	400:-	909	492BB	1958 VM i fotboll 15 öre röd par. Lyxexemplar stämplat PITEÅ 6.5.58.	⊙	300:-
Modernare märken / Modern stamps									
876	326BB	1940 Johan Tobias Sergel 15 öre brun. 80 par i god kvalitet.	⊙	400:-	910	507BB	1959 Svante Arrhenius 15 öre brun par. Lyxexemplar stämplat LULEÅ 1 10.12.59.	⊙	300:-
877	329	1941 Bibelman 90 öre ljusblå. LYX-stämplat TINGSRYD 16.10.41.	⊙	300:-	911	521BB	1961 SAS 10 år 40 öre blå, par. Lyxexemplar stämplat GÖTEBORG 1 2.11.61.	⊙	300:-
878	332BC	1941 Stockholms slott 5 Kr blå, par 3+4. LYX-stämpel GÖTEBORG 1 9.11.44. Ytterst sällsynt i denna kvalitet!	⊙	1.000:-	912	536BB	1962 Byggnadsminnen 20 öre rödbrun par. Prakt/lyx HÄLSINGBORG 11 29.8.68.	⊙	300:-
879	332CB	1941 Stockholms slott 5 Kr par 4+3. LYX BORGHOLM 7.5.42. Ytterst sällsynt i denna kvalitet!	⊙	1.500:-	913	563V I	1965 Posthorn 20 öre gul fluorescens. Två postfriska LYX femstrip.	★★	200:-
880K	336, 335A	15+120 öre på censurerat luftpostbrev från LANDSKRONA 12.9.42 till USA. F 1200	✉	400:-	914	566BB	1965 Prins Eugen 40 öre svart par. Lyxexemplar stämplat GÖTEBORG 1 5.7.65.	⊙	300:-
881	337C	1942 Flygande Svanar 20 Kr blå, firsid i 4-block. Ett ex med liten sulfitfläck o.dyl. F 4800	★★	300:-	915	580BB	1966 Tvåkammarriksdagen 100 år 40 öre blå, par. Lyxex. stämplat HÄGERSTEN 1 15.9.66.	⊙	300:-
882	337C	1942 Flygande Svanar 20 Kr blå, firsid. Prakt/lyx MORA 18.3.53. Obetydlig anilinfläck på baksidan.	⊙	300:-	916	633BB	1968 Kyrkornas Världsråd 70 öre karminviolett par. LYX-stämplat MATFORS 21.8.68.	⊙	300:-
883	344BB	1943 Gustaf V 85 år 20 öre röd par. Prakt-/lyxstämpel FÄLTPOST 25 16.6.43. Sällsynt par i denna kvalitet stämplat i rätt tid.	⊙	300:-	917	644B	1968 Bruno Liljefors djur 30 öre brun. LYX-stämplat HÄGERSTEN 6.12.68.	⊙	300:-
884	347BB	1943 Skytterörelsen 50 år 10 öre lila, par (2). Lyxexemplar stämplat SKEE 23.8.43.	⊙	300:-	918K	733v	1971 Postdiligens 1.20 Kr. Svartavdrag av Slania.	(*)	300:-
885	369	1946 Lantbruksrörelsen 100 år 60 öre rödviolett. LYX-stämplat BRÅLANDA 22.3.1942.	⊙	300:-	919L	878	1974 Västkust 65 öre rödbrun, dessutom ett vackert handkolorerat graverat blad med samma motiv som frimärket, signerat Z Jakus samt dedikation på baksidan av gravören. 12x21 cm, 218/225. I ram.	(*)	300:-
886	394v	5 öre Ny Siffertyp, typ II, i delvis otandat par. UNIKT objekt?	⊙	1.000:-					
887	395BT	1962 Ny siffertyp, typ II 10 öre ultramarinblå, par tresid+tomruta. Lyxexemplar stämplat MALMÖ 2 30.10.63.	⊙	300:-	920				
888	397BB	1965 Ny siffertyp, typ II 15 öre grön par. Lyxexemplar stämplat BORÅS 1 6.6.66.	⊙	300:-	920K	1341 v	1985 Levande natur 2.20 Kr röd/gul i två intressanta femstrip, med del av cylindersiffra 1 resp. 2. Mycket ovanligt.	★★	500:-
889	400A	1954 Gustaf VI Adolf, typ 1 10 öre brun, tvåsid. LYX-stämplat TYLÖSAND 13.6.57.	⊙	300:-	921	1680-82	1991 Europa CEPT häftesblock, kraftigt felskuret med del av ytterligare märken i överkant.	★★	500:-
890	413A	1957 Gustaf VI Adolf, typ 2 15 öre röd. LYX-stämplat LJUNGSARP 20.10.62.	⊙	300:-					
891	413SX ²	1958 Gustaf VI Adolf, typ 2 15 öre röd, par 5+15 öre. Lyxexemplar stämplat FYRUNGA 29.8.1963.	⊙	300:-	922				
892	416B	1957 Gustaf VI Adolf, typ 2 30 öre blå, tresid. LYX-stämplat LIMEDSFORS 6.4.59.	⊙	300:-	922K	2221/2223SX	2000 Julvisor 3+3 sid. karftigt felskuret par + 130 öre på brev sänt från GÖTEBORG 19.12.2006 till Spanien.	✉	500:-
893	416SX ¹	1957 Gustaf VI Adolf, typ 2 30 öre blå, par 30+10 öre. Lyxexemplar stämplat GÖTEBORG 1 7.7.58.	⊙	400:-	923K	2443-50	2004 Rock 54-04, souvenirark SSI stpl PROVEX POSTEN FRIMÄRKEN.	⊙	300:-
894	416SX ²	1957 Gustaf VI Adolf, typ 2 30 öre blå, par 10+30 öre. Lyxexemplar stämplat LULEÅ 1 1.6.57.	⊙	300:-					
895	420DD ¹	1961 Gustaf VI Adolf, typ 3 25 öre brun, par vinkelskuret upptill. Lyxexemplar stämplat VÄSTERÅS 1 12.3.69.	⊙	300:-					
896	420SX ⁶	1961 Gustaf VI Adolf, typ 3 25 öre brun, par 15+25 öre, vinkelskuret nertill. Lyxexemplar stämplat KALMAR 1 31.12.71.	⊙	300:-					
897	426	1964 Gustaf VI Adolf, typ 3 35 öre grå. Lyxexemplar stämplat LUND 5 6.6.66.	⊙	300:-					
898	433BB	1969 Gustaf VI Adolf, typ 3 55 öre röd, par. Lyxexemplar stämplat BODEN 1 10.3.69.	⊙	300:-					
899	438BB	1951 Christopher Polhem 25 öre svart, par. Perfekt placerad stämpel GÄVLE 1 10.4.52. Svårt par att finna i bra kvalitet.	⊙	300:-					
900	445B	1953 Riksidrottsförbundet 50 år 10 öre grön, tresid. LYX-stämplat HALMSTAD 8.6.1954.	⊙	300:-					
901	454BB	1954 VM på skidor 20 öre grå par. LYX-stämplat STOCKHOLM 18 2.8.55.	⊙	300:-					
902	458	1954 Hällristningar 50 öre grå. Prakt-/lyxex. stämplat MUNKALJUNGBY 20.11.56.	⊙	300:-					
903	470	1955 Svenska Flaggans dag 15 öre rödbrun/blå/gul. LYX-stämplat TROLLHÄTTAN 19.2.58.	⊙	300:-					
904	470v	1955 Svenska Flaggans dag 15 öre rödbrun/blå/gul. Mycket intressant dubbelperforerat ("sågtandat") par. Mycket ovanligt.	★★	500:-					
905K	471-75	1955 Stockholmia -55. Kpl set i nioblock med utställningsstämel 4.7.55.	⊙	500:-					

924K	2508C	2005 Greta Garbo 10 Kr fyrsid i två block med cyls 1 och kn 30214 samt cyls 2 och kn 31053. Svåra.	★★	300:-	937	H38BC	1939 Per Henrik Ling 20 × 5 öre grön, 3+4-sid. F 4000	★★	800:-
925P	2970-71	2013 Vänskap med Kina souvenirblock 38v specialutgåva med svenska flaggan, signerat av J-O Waldner. Ngr specialutgåvor Sverige-Kina medföljer. F 2000	★★	1.400:-	938	H38CB	1939 Per Henrik Ling 20 × 5 öre grön, 4+3-sid. F 4000	★★	800:-
926	2970-71	2013 Vänskap med Kina souvenirblock 38v specialutgåva med röd bakgrund. KN 052616. F 2000++	★★	1.200:-	939K	H39CC	R/O 1939 Gustaf V små siffror 20 × 10 öre violett fyrsid. Rättvänt och omvänt. Mycket fräscha. F 2000	★★	300:-
927	2970-71	2013 Vänskap med Kina souvenirblock 38v specialutgåva med röd bakgrund. Cyls 2. F 2000++	★★	1.200:-	940	H40BC	O 1939 Berzelius. Praktcentrerat ex med mycket goda marg. F 17000	★★	3.000:-
928	2970-71	2013 Vänskap med Kina souvenirblock 38v specialutgåva med röd bakgrund. Cyls 1. F 2000++	★★	1.200:-	941	H40CB	R 1939 Berzelius. Prakt-/lyxcentrerat med mycket goda marg. F 17000	★★	3.000:-
929P	2970-71	2013 Vänskap med Kina. Motivblad med kinesisk text och Flaggblocket, liten upplaga.	★★	1.200:-	942	H40CC	R 1939 Berzelius 20 × 10 öre violett fyrsid. Ett märke med plåtsår, enl. notering på omslaget. F 1500	★★	300:-
930	2970-71	2013 Vänskap med Kina souvenirblock 38v specialutgåva med röd bakgrund.	★★	1.000:-	943	H41ABC	R 1939 Linné 20 × 15 öre brun, 3+4-sid. "Linné" på omslaget. F 17000	★★	3.000:-
Halvofficiellt flygpostmärke / Semi-official air mail stamp					944	H42CC	1940 Gustaf V stora siffror 20 × 10 öre violett fyrsid tn, med cylindersiffror 1 resp. del av 2. Noteringar på omslagen. F 2600	★★	300:-
931K	HF1, 72	1912. Sveriges första flygpost + 2 öre på lokalt trycksakskort (Centraltryckeriets reklamkort), från 1:a Barnens Dagsflygningen och ankomststämplat TUREBERG 21.9.1912. Endast en mindre andel av posten ankomststämplades i Tureberg. Kortet hålslaget samt fuktpåverkat, men synnerligen ovanligt med lokala trycksaker på denna flygning. <input type="checkbox"/> Luning 9b.		500:-	945	H43B	CBR 1940 Bellman. Fint häfte med bra marg.	★★	1.500:-
Häften, automathäftet / Booklets, slot-machine booklets					946	H53	1940 Carl Michael Bellman 20×5 öre. med notering på omslaget. F 4000	★★	700:-
932	H13	1920 Gustav II Adolf 20 × 20 öre blå. Bläckfläck på omslaget och något särat andrablad, men KPV. F 3200	★★	200:-	947	H65	1943 Gustaf V 85 år med cyls 1.	★★	400:-
933K	SH18 B ²	Häfte SH18 B2 ★★, Värtecken, grov tandning, trippel cyls 2, kn. 45280.	★★	300:-	948	H65	1943 Gustaf V 85 år med cyls 2.	★★	400:-
934	H21 O	1928 Gustaf V 70 år med omvänd inhäftning. F 2500	★★	500:-	949K	H117B ^{2b}	1957 Gustaf VI Adolf, typ 2 20 × 30 öre blå. Fräscht häfte. F 4500	★★	900:-
935	H37BC O	1938 Gustaf V 80 år 20 × 15 öre brun, 3+4-sid. F 7500	★★	1.500:-	950	H143B ²	1961 Bildsten 20 × 10 Kr lilabrun, bred krona och ofyllt posthorn på omslaget, perforerad rygg. F 7000	★★	1.000:-
936	H37CB O	1938 Gustaf V 80 år 20 × 15 öre brun, 4+3-sid. F 7500	★★	1.500:-	951K	H248	1971 Riksregalierna 10 × 65 öre. Del av KN på ena frimärket. Minimalt spår av hantering på omslaget. Ovanligt.	★★	300:-
					952	H258B	1972 Öländska väderkvarnar 10 × 75 öre blankt gummi. F 2000	★★	400:-
					953K	H355	1984 Julpost 12 × 1.60 Kr. Felperforerat häftesblock med en färg saknad i trycket.	★★	500:-
					954K	H498	1998 Europa CEPT 4 × 7 kr. Felperforerat häftesblock och otryckta märken.	★★	500:-
					955K	SH6	Självhäftande märken i omslag, 2002 Sommar i Bohuslän 10 × Brev, delvis otandat häftesblock.	★★	500:-
					956K	HA26	1985 Gamla skyltar 5 kr, felskuret omslag, felperforerade och otryckta märken.	★★	500:-

Bättre stämplor / Better cancellations

Fler bilder på www.philea.se



957



959



962



963



964



965



966



967



968



969



970



971



972



973



974



975



976



977



978



957	2	LILLA EDET 18.9.185x, fyrkantstämpel. Def. och rep. ex. LYX-stämplat. Postal: 2000:-	P	300:-	974	46	GONÄS 21.4.1889.	W	300:-
958K	9	GÖLINGSTORP 6.3.1872, cirkelstämpel. LYX-stämpel på brev sänt till Gislaved. Postal: 1000:-	P	700:-	975	46	GRÄSGÅRD 2.4.1888.	H	300:-
959	9	MAJORNA 8.2.1872, cirkelstämpel. Praktexemplar med något svagt avtryck. Postal: 600:-	O	300:-	976	46	GULLERUD 26.10.1890.	P	300:-
960K	9	STORA RÖR x.9.1864, cirkelstämpel. Nst 10, typ 2, på brev till Borgholm. Postal: 1200:-	H	300:-	977	46	GUNNARSBYN 12.5.1889.	BD	300:-
961K	9	STORA RÖR 29.8.1866, cirkelstämpel. Nst 10, typ 2, på Ölandsbrev till Lundegård med påskrift "Fatalier". Postal: 800:-	H	300:-	978	46	GÅSÖ 17.7.1890.	O	300:-
962	9	SANDVIKEN, strålstämpel. Lyxexemplar. Mycket sällsynt i denna kvalitet! Postal: 800:-	X	500:-	979	46	GÄLLASTAD 29.9.1889.	P	300:-
963	46	AGNESBERG 7.11.1887.	O	300:-	980K	56, 79	GÖTEBORG 8 23.8.1911. Blandfrankerat rekbrev sänt till Finland. Postal: 300:-	O	300:-
964	46	ANTNÄS 14.5.1891.	BD	300:-	981	46	HARBONÄS 24.1.1890.	C	300:-
965	21	ASA 15.4.1876. Kt, tfl. Postal: 300:-	G	300:-	982	47	HEDEVIKEN 26.2.1890. Gröngrå stämpelfärg, R4 enl. SSPD.	Z	300:-
966	43	BLOMBERG 23.1.1891.	R	300:-	983	30	HIDINGE 22.3.1881.	T	300:-
967	33	BOLSTAD 19.7.1886.	P	300:-	984	21	HIMMELSÄNDA 22.7.1875. Postal: 1200:-	D	400:-
968	18a	BOTHOLM 2.9.1877. Postal: 600:-, märkesvärdet F 1300:-.	D	400:-	985	46d	HOLJE 9.12.1889.	K	300:-
969	46d	BÖSSGÅRD 31.3.1891.	N	300:-	986	21	HYTTAN 5.9.1874. Kt. Postal: 300:-	T	300:-
970	21	DEGERFORS I V.B.T. 17.2.1874. SVÅR! Postal: 1000:-	AC	300:-	987	33	HÄBOL 4.1.1885.	P	300:-
971	48	ELFROS 20.3.1889.	Z	300:-	988	32	HÅLTA 5.11.1878. Kt. Postal: 800:-	O	400:-
972	46	FYRÅS 17.2.1891. Postal: 300:-	Z	300:-	989	41	HÄGGUM 10.3.1890. Ett par ngt nötta tänder.	R	300:-
973	Tj18	GLADHAMMAR 4.6.1891. LYX-stämpel med korrigerad datumsiffra.	H	300:-	990	46d	HÖCKGÅRDEN 15.7.1890. En ngt. kt.	R	300:-
					991	21	HÖREDA 9.3.1876. En ngt kht. Postal: 600:-	F	300:-
					992	46	INDAL 23.1.1891.	Y	300:-
					993K	53, 72	JARHOIS 19.9.1912. Brev sänt till Holsåker. Postal: 3500:-	BD	1.000:-
					994	46	JOHANSFORS 25.4.1890.	N	300:-
					995	47	KALLINGE 6.3.1891. Svag missfärgning.	K	300:-
					996	43	KARLSDAL 5.10.1890.	T	300:-
					997	46	KARLSTORP 22.8.1888.	F	300:-



Fler bilder
på [www.
philea.se](http://www.philea.se)



1011



1012



1013



1014



1016



1017



1018



1019



1021



1022



1023



1024



1025



1027



1028



1029



1030



1031



1033



1034



1035



1036



1037



1038



1039



1040



1041



1042



1043



1044



1045



1046



1047



1048



1049



1050



1051



1052



1053



1054



1055



1057



1064

998	46	KINGELSTAD 30.8.1887.	M	300:-	1003	2	LJUSDAHL 15.2.1859. på brev med innehåll.		
999	32	KJULSTA 2.1.1879. Stämplat andra dagen! Kt, vht. Postal: 2000:-	D	600:-	1004	33v ⁹	LOFVENE 20.3.1882.	X	400:-
1000	46	KLENSHYTTAN 13.5.1887.	W	300:-	1005	21	LÅNGRÅDNA bläckmakulering 2.3.1874 (ngr ktt).	R	300:-
1001K	82	KUTTABODA 25.12.18. Nyårskort sänt till Ekhörva. Postal: 1000:-	G	400:-	1006	21	MALÖGA 1.3.1877. Kt. Postal: 500:-	E	500:-
1002	48	LANNAVAARA 6.3.1893. Postal: 350:-	BD	300:-	1007	46	MELEN 15.8.1890.	S	300:-
					1008	46	MISTELÅS 30.7.1887. Kt.	Z	300:-
								G	300:-



1009	36c	MUONIONISKA 8.2.1883.	BD	300:-	1049	46	VESTGÄRDE 6.4.1891.	W	300:-
1010	33	MYCKLEBY 22.1.1880.	O	300:-	1050	21	WESTRA RYD 16.3.1877.	E	300:-
1011	46	MÅRDSJÖN 1.9.1889.	Z	300:-	1051	46	VESTRA TUNHEM 3.5.1890.	P	300:-
1012	46	NERIKES TÄBY 9.10.1889.	T	300:-	1052	47	VIBY 13.8.1891.	L	300:-
1013	47	NYNÄS 31.10.1889.	B	300:-	1053	46	YSBY 16.7.1887. Postal: 300:-	N	300:-
1014	46	NYÅKER 2.5.1891.	AC	300:-	1054	46	ÅBYGGEBY 27.11.1887.	X	300:-
1015K		OSEBOL 14.9.1874. Lyxstämplat kvitto på assurerad försändelse. Postal: 1500:-	S	700:-	1055	21	ÅSBÖ 13.8.1876.	C	300:-
1016	47	PILGRIMSTAD 22.6.1891.	Z	300:-	1056K	178A	HAKAKSBY POSTOMB1 25.2.37, postombud. Inrikes brev sänt till Skillingaryd. Postal: 1500:-	BD	400:-
1017	33	PUKAVIK 4.3.1884.	K	300:-	1057	54	ÖREBRO - SALA. A. 5.8.1897, järnvägsstämpel 1. Lyxstämpel.		200:-
1018	33	QVIBILLE 11.4.1886.	N	300:-	1058	9	H.E.B. 8.9.1868, järnvägsstämpel 2. Suddig, rättvänd stpl, svår.		200:-
1019	46	QVICKSUND 11.7.1887. Def. Postal: 400:-	D	300:-	1059	143A	PKP 268H 31.12.26, järnvägsstämpel 5 PKP. Nyårskort med lätt def. märke pga placeringen. Postal: 250:-		300:-
1020K	82	RAMSJÖSTRAND 31.7.20. Vykort sänt till Borås. Postal: 800:-	L	300:-	1060K	M11	PKP 82, 4.8.44 Nst 59b, järnvägsstämpel 5 PKP. Lyxstämpel på svarsmärke.		300:-
1021	21	RESVILLE 10.4.1878. Kt.	R	300:-	1061		18 märken Lilla Riksvapnet, Medaljong och Stående Lejon med finska figurstämplat. (18).		400:-
1022	30	RIBBINGELUND 11.1.1886. LYX-stämpel. Kt. Postal: 300:-	D	300:-	1062	7-12	Dansk ringstämpel 3 (Lübeck) på 5-50 öre Vapentyp SET (5). Ngf. bl. kval. Ovanligt utbud.		400:-
1023	43c	RISEN 5.4.1890.	N	300:-	1063	9, 16	Tyska stämplat KB AUS SCHWEDEN, AUS SCHWEDEN PER STRALSUND, samt AUS SCHWEDEN på Vapentyp-Liggande Lejon. Två ex. kraftigt def. men ovanligt utbud med högt Postalvärde.		400:-
1024	46	RUDESKOGA 4.8.1888.	S	300:-	1064	14b	Dansk nummerstämpel "1" (Köpenhamn). Hel sidv stpl på ett välcentererat märke.		300:-
1025	21	SELET 23.12.1873. Postal: 250:-	AC	300:-	1065K		FRA SVERIGE M med omvänt M och sidostämpel MARSTAL 2.POST 21.2, som enda makuleringar av brevkort sänt från Malmö till Danmark. Mycket sällsynt på försändelse.		700:-
1026K	52	SKOGAHOLMSBRUK 29.10.1907. Vykort med ett par nålstick som ej berör märket. Postal: 1500:-	T	700:-	1066K	bKc7	HELSINGØR 4.TOG 25.8 tillsammans med FRA SVERRIG, som enda makuleringar av brevkort 5 öre sänt från Helsingborg till Köpenhamn. Vackert objekt.		400:-
1027	54	SKÄRVÄNGEN-ÅKERS 28.4.1900. Postal: 3500:-	Z	1.200:-	1067		14 danska märken makulerade med svenska stämplat, bl.a. Malmö, Landskrona, Helsingborg samt järnvägsstämplat. (14).		400:-
1028	47	SKÖNVIK 30.7.1891.	Y	300:-	1068		18 finska, varav ett fyrblock, samt ett ryskt märke stämplat med svenska stämplat STOCKHOLM. (19).		400:-
1029	21	SORSELE 16.12.1876. Postal: 350:-	AC	300:-	1069K		GÖTEBORG LBR 27.12.1898. Brevkort 10 pf sänt till Berlin. Ankomststämplat BESTELLT VON POSTAMTE 16 29.12.98. Ett par svaga veck.		300:-
1030	46	STENINGE 8.7.1889.	N	300:-					
1031	47f	STJERNESUND 18.9.1891.	W	300:-					
1032K	82	STRÅSSA 16.11.20. Pingstkort sänt till Orsa. Postal: 1200:-	T	400:-					
1033	Tj6	SUNDSBYN 10.12.1882. Prakt-lyx.	S	400:-					
1034	Tj5	SUNNERSBERG 25.1.1878. LYX-stpl. Postal: 500:-	R	300:-					
1035	47	SVARTNÄS 3.2.1888.	W	300:-					
1036	47d	SVARTNÄS 9.5.1889.	W	300:-					
1037	46	SÅGEN 27.5.1891. Postal: 300:-	W	300:-					
1038	46	SÅGMYRA 30.7.1891.	W	300:-					
1039	108	TAXINGE-NÄSBY 28.9.18.	B	300:-					
1040	33	TYNDERÖ 23.9.1884.	Y	300:-					
1041	33f	TÄNG 4.8.1886.	Z	300:-					
1042	54	TÄXAN 16.4.1900. LYX-stämpel.	Z	300:-					
1043	46	TÖFVA 13.7.1891.	Y	300:-					
1044	21	UGGELBO 27.8.1875.	X	300:-					
1045	Tj5	V. TRYSERUM 13.4.1874. Mycket vacker bläckmakulering, om än märket med def. hörn.	E	300:-					
1046	47	VANSBRO 9.9.1891.	W	300:-					
1047	43c	WERMLANDS SÄBY 2.7.1888.	S	300:-					
1048	Tj5	WESTERVÅLA 11.6.74. Prakt/lyx. Postal: 600:-	U	400:-					



- 1070 28 STOCKHOLM 3.6.1889. Lyxstämplat välcentrerat märke. Ett par något ktt uppt. 300:-
- 1071K 105 STOCKHOLM 26.12.27 samt FRÅN LETTLAND på brev sänt från Lettland till Stockholm. Ett par nötta tänder p.g.a. märkets placering. 700:-
- 1072K 77 STOCKHOLM 1 11.8.35 5x5 S, varav ett fyrblock, på vackert brevklipp med bredvidstämpel FRÅN LETTLAND. Postal: 2000:-
- 1073 8 ÅNGB. BREF FR. DANMARK. Blå stämpel på vackert brevklipp. Tre goda marginaler och en marginal nära inklippt. 2.000:-

- 1074 Kraschpost från tågolyckan i Rörvik 6/9 1954. Vykortet har stämplat med den ovanliga lila stämpeln från olyckan. 300:-
- 1075 L11 Liten korkstämpel på 1 öre lösen t.13. 300:-

Crashpost / Crash mail

- 1076K Postkuvert med skadat brev och textlapp: Malmö i Augusti 1939. Närslutna försändelse har ingått till Sverige bland post som bärgats från det den 15 dennes i närheten av Vordingsborg, Danmark, störtade engelska trafikflygplanet G-AESY. 300:-

FDC

- 1077 226-30 Gustaf V 70 år. Komplet set (5) på fint FDC 16.6.28. 200:-
- 1078K 324BC m.fl. 1940 Carl Michael Bellman 5 öre grön, par 3+4, tre st. rekommenderade brev med varsitt par. Två med vinjett 3 (brun) och ett med vinjett 5 (blå), enligt Gyllenspetz. 200:-
- 1079P 2508C 2005 Greta Garbo 10 Kr fyrsid i block på FDC, vinjettkuvert stämplat Posten Varberg Världsarvet Grimeton 23.9.2005, samt ett Greta Garbo 37 c från USA. Mycket ovanligt. 400:-

Helsaker / Postal stationery

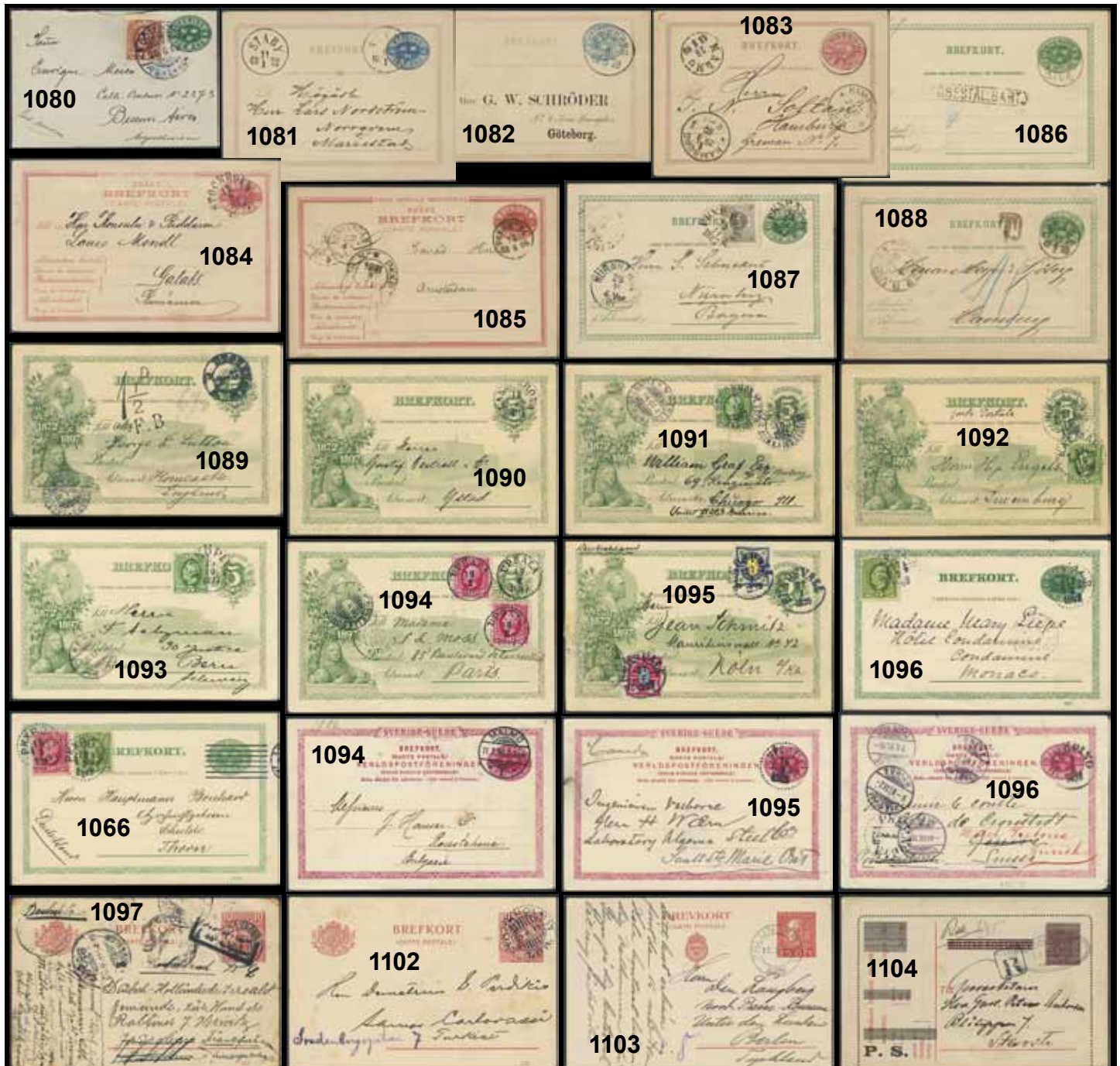



Frankokouvert

1080K Fk10, 55 Frankokouvert 5 öre tilläggsfrankerat med 15 öre, sänt från GÖTEBORG 30.6.06 till Argentina. Ovanlig destination.

Enkla brevkort

1081K bKe1 Brevkort 12 öre, ovanligt tidigt använt från STABY 11.1.1872 till Mariestad. Synnerligen fräscht och vackert objekt. 1.700:-

1082K bKe1 Brevkort 12 öre typ A, Schröderkort sänt LOKALT 8.5.1872. Korrekt porto eftersom lokalporto inte infördes förrän 1.1.1873. Ovanligt objekt. 600:-

1083K bKe3 Brevkort 10 öre stämplat PKXP No 21 27.8.1880 till Tyskland. Stämplat MALMÖ 28.8.1880 och HAMBURG 29.8.80. Dekorativt objekt. 300:-

1084K bKe4 Brevkort 10 öre sänt från STOCKHOLM 13.5.1887 till Rumänien. Ankomststämplat GALATZ 18.5.1887. Detta är en av de tidigaste kända försändelserna till Rumänien, R5 (2-3 kända försändelser) enl. Facit. 800:-

1085K bKe4 Brevkort 10 öre stämplat PKXP No 84, sänt till Nederländerna. Stämplat PKXP No 2 19.6.1884 och AMSTERDAM 20.6.84. Ovanligt tidigt, R3 enl. Facit. 300:-

1086K bKe7 Intressant brevkort 5 öre sänt utan adress, stämplat STOCKHOLM 3.TUR 21.3.1890 och OBESTÄLLBART. På baksidan noteringar om att avsändaren ej är känd i 7:e resp. 8:e distriktet. 700:-

1087K bKe7, 42 Brevkort 5 öre tilläggsfrankerat med 4 öre, sänt underfrankerat utan att lösenbeläggas till Tyskland. Stplr PKXP 34A 25.11.1887 och NÜRNBERG 28.11.87. 300:-

1088K bKe8, 30 Brevkort 5/6 öre tilläggsfrankerat med 5 öre, stämplat PKXP No 34 6.2.1886 till Tyskland. Transit PKXP No 2B UTR N 7.2.1886 och ankomststämplat 8.2. 300:-

1089K bKe9 1897 Jubileumsbrevkort 5 öre. Denna helsak var ej tillåten för brevkortsporto i utrikes postutväxling. Dessutom sänt utan tilläggsfrankering! Sämt till England där det lösenstämplats 1/2 D F.B. Stämplat STOCKHOLM 25.1.99 och TRELLEBORG-SASSNITZ B 26.1.99. Ett par lättare veck. 400:-

1090 bKe9 5 öre jubileet 1897. Förstadagsstämplat LANDSKRONA 18.9.1897. Ank.stpl Ystad. 300:-

1091 bKe9 5 öre jubileet 1897, STHLM KONST OCH INDUSTRIUTST. 1.10.1897, sänt till USA. Kortet var ej giltigt till utlandet – tilläggsfrankerat med 5 öre Oscar II. Sidostpl TRELLEBORG-SASSNITZ. Bra kvalitet. 300:-

1092K bKe9, 52 1897 Jubileumsbrevkort 5 öre. Denna helsak var ej tillåten för brevkortsporto i utrikes postutväxling. Trots detta endast tilläggsfrankerat med 5 öre vilket betyder att valörstämpeln tillgodosåknats. Sämt till Luxemburg vilket är en mycket sällsynt destination, R5 (2-3 kända försändelser) enl. Facit. Stämplat KALMAR LBR 27.10.1904 samt svag ankomststämpel. 1.000:-

1093K bKe9, 52 1897 Jubileumsbrevkort 5 öre. Denna helsak var ej tillåten för brevkortsporto i utrikes postutväxling. Trots detta endast tilläggsfrankerat med 5 öre vilket betyder att valörstämpeln tillgodosåknats. Sämt till Schweiz. Stämplat ENKÖPING 29.10.1897 och ankomststämplat BERN BRF. DISTR. 1.XI.97. 400:-

1094K bKe9, 54 1897 Jubileumsbrevkort 5 öre. Denna helsak var ej tillåten för brevkortsporto i utrikes postutväxling. Reglements enligt tilläggsfrankerad för brevkortsporto 20 öre, med 2x10 öre, helt korrekt då valörstämpeln ej tillgodosåknats. Sämt till Frankrike. Stämplat UPSALA 19.9.1897, TRELLEBORG-SASSNITZ 20.9.97 och PARIS 22. SEPT. 97. Synnerligen vackert LYX-objekt. 800:-

1095K bKe9, 62, 64 1897 Jubileumsbrevkort 5 öre tilläggsfrankerat med 2+4 öre och sänt från SUNDSVALL 27.7.1899 till Tyskland. Brevkortet var ej godkänt i internationell postutväxling men trots detta har värdestämpeln accepterats. 300:-

1096K bKe12, 52 Brevkort 5 öre tilläggsfrankerat med 5 öre, stämplat PKXP 34B 17.2.1908, sänt till MONACO 20.2.08. Ovanlig destination, R4 enl. Facit. 300:-

1097K bKe12, 52, 54 Brevkort 5 öre med datumsiffrorna 1108, tilläggsfrankerat med 5+10 öre motsvarande brevkortsporto, till synes p.g.a. avsaknad av ”Carte Postale”. Stämplat PKXP 34A 18.5.1909 sänt till Tyskland. 300:-

1098K bKe13 Brevkort 10 öre (svagt veck) sänt från MALMÖ 11.7.96 till Bulgarien, vilket är en mycket ovanlig destination vid denna tid, R5 (2-3 kända försändelser) enl. Facit. Ankomststämplat PYCCE ROWSTCHOUK 3.7.1896 (Juliansk kalender = 15.7). 700:-

1099K bKe13 Brevkort 10 öre sänt från UPSALA 16.2.1905 till Kanada. 400:-

1100K bKe13 Brevkort 10 öre sänt från NYKÖPING 3.2.1898 till Schweiz, där det eftersänts. Stämplat PKXP No 64A 4.2.1898, GENEVE 7.II.98 och ZURICH 7.II.98. 300:-

1101K bKe16 Brevkort 10 öre med datumsiffrorna 113 sänt från LANDSKRONA 10.2.1915 till Palestina. Mycket ovanligt adressland, OK (inga kända försändelser) enl. Facit. Flertal ank.stpl. och eftersänt till Frankfurt. 600:-

1102K bKe16 Brevkort 10 öre med datumsiffrorna 112 sänt från STOCKHOLM 10.9.13 till Turkiet. Ankomststämplat VATHY ÖSTERR. POST 17.IX.13. Ovanlig destination, R4 (4-10 kända försändelser) enl. Facit. 300:-

1103K bKe27 Vackert brevkort 25 öre med ovanligare stpl FALUN FPX. 1. 17.3.22, sänt till Tyskland. F 550 300:-

Postsaskkort

1104K PS11a PS-kort sänt rekommenderat med handskrivet nr + R-stämpel, från STOCKHOLM 1 10.OKT.1930 till Stuvsta. 300:-

Dubbla brevkort

1105K bKd3 Svarkort 10 öre sänt från NUERNBERG II 28.DEZ.92 till LUND 2.TUR 30.12.92. F 900 400:-

1106K bKd13 Svarkort 10 öre sänt från Bulgarien till Sjöggestad. Stämplat SOPHIA 6.III.98 och SASSNITZ TRELLEBORG B 22.4.98. Bulgarien är en mycket ovanlig destination, och troligen UNIK för svarkort. Meddelandet är skrivet på esperanto. 1.000:-

1107K bKd13 Svarkort 10 öre sänt från ÖREGRUND 8.9.1894 till Egypten. Transit PKXP No 62C 9.9.1894. Eftersänt från SUEZ 17.IX.94 till CAIRE 2.X.94. Detta är ett av de tidigaste brevkorten till denna destination, R4 (4-10 kända försändelser) enl. Facit. 500:-

1108K bKd13 Svarkort 10 öre sänt från HAMBURG 12 30.II.00 till STOCKHOLM K.E. 2.12.1900. Vackert objekt. 300:-

1109K bKd17 Svarkort 5 öre tilläggsfrankerat med 5+15 öre sänt från England 29.APR.21 till Göteborg. 300:-

1110K bKd22 Svarkort 15 öre sänt från LÜBECK 5.7.32 till Stockholm. 300:-

1111K bKd23 Dubbelt brevkort 25 öre med sammanhängande ovanligt svarkort sänt från STOCKHOLM 11.1.24 till Frankrike. Mindre rester från monteringen på baksidan. F 850 300:-

Kortbrev

1112 kB23 10 / 20 öre Medaljong med rivkant, stpl LUND 22.7.26. 300:-

1113K kB17, 142A, 152A Kortbrev 15 öre tilläggsfrankerat med 5+20 öre sänt från LUND LBR 17.4.22 till Korsika. Ankomststämplat 21.4.22, samt eftersänt och lösenbelagt med 20 C för poste restante adress, VICHY ALLIER 26.4.22. Mycket vackert objekt till en synnerligen sällsynt destination. 800:-

Luftpost / Air mail



1114K	142A+145E	5+10 öre på trycksak sänt från MALMÖ 1 15.2.29 till Polen. Notering "medföljer tillfällig luftpostförbindelse från Malmö". Ank. stpl. WARSZAWA 1 18.II.29. Luning 71A.	300:-	1118K	233, 254, 256	2x45+60 öre + 5 kr på rek luftposttjänstebrev sänt från STOCKHOLM 2 21.7.36 till Chile. Stämplar BERLIN-SASSNITZ (HAFEN) BAHNPOST ZUG 14 22.7.36 och SANTIAGO 28.JUL.36.	800:-
1115K	189	40 öre som bra singelfrankering på luftpostbrevkort sänt från STOCKHOLM 3 10.7.29 till Schweiz. Ankomststämpel ZURICH LUFTPOST 22.VII.29.	300:-	1119K	254, 255	45+50 öre på luftpostbrev sänt från GÖTEBORG 6 2.12.41 till USA. Stämpel BY AIR OVER THE ATLANTIC AND FROM NEW YORK.	400:-
1116K	193, 194, m.fl.	3+5+4x10+85+115 öre på rek express luftpostbrev sänt från MALMÖ 17.7.29 till Tyskland. Ankomststämplor BERLIN 18.7.29 och NEUGERSDORF 19.7.29. Ovanliga högvalörer på brev försändelser.	300:-	1120K	257, 250	25 öre + 4x1 kr på luftpostbrev sänt från GÖTEBORG 2 9.4.36 till Argentina. Transit LE BOURGET samt PARIS R.R. AVION 10.IV.1936.	500:-
1117K	195, 277	25+145 öre på censurerat luftpostbrev sänt från SÖDERHAMN 17.12.41 till Argentina. 145 öre är sällsynt på brev försändelser.	300:-	1121K	275, 276, 296	15+20 öre + 2x1.10 kr på luftpostbrev sänt från GÖTEBORG 12 16.2.48 till Hawaii. På baksidan stämplat RECEIVED MOANA HOTEL 23.DEC.1948.	300:-

Krigsfångepost / P.O.W. mail



1122K		Brev från internerad militär med censurremsa och röd "Granskad av SVENSK militärmyndighet". Stpl STOCKHOLM 90, 23.11.45.	500:-	1124K		Brev från internerad militär med censurremsa och röd "Granskad av SVENSK militärmyndighet". Stpl STOCKHOLM 22, 16.1.46.	500:-
1123K		Brev från internerad till NKI-skolan med censur "Granskad av militär myndighet". Stpl STOCKHOLM 5, 31.10.41.	500:-	1125K		Brev från internerad till NKI-skolan med censur "Granskad av militär myndighet". Stpl STOCKHOLM 5, 11.3.42.	500:-

I huvudsak ostämplade frimärkssamlingar Sverige / Mainly unused stamp collections Sweden

1126P	★/★/★	Samling Gustaf V profil vänster, sorterat efter papper med bl.a. tre- till femstrip. Trevlig lot i fin kvalitet. F ca 39.000	3.000:-	1128A		Ostpl samling 1889–1954 i album. Bl.a. Landstormen I, Kongress och Förening upp till 80 öre, en del tjänste och lösen m.m. F 33500 enl. inl. när allt räknats som postfriskt. (500). Även en samling stämplat Vapentyp-1968 med F 21100 enl. inl. Mest god kval.	2.000:-
1127P	★/★/★	Samling Postemblem med dubletter, normal-LYX-ex i bl.a. tre- till femstrip. F ca 31.000. Hela objektet finns avbildat på www.philea.se .	2.500:-	1129P	★/★/★	Samling med dubletter, Lilla Riksvapnet, Gustaf V en face, Gustaf II Adolf, Gustav Vasa. Flera bra papper i bl.a. strip. F 19.000. Hela objektet finns avbildat på www.philea.se .	1.700:-

I huvudsak stämplade frimärkssamlingar Sverige / Mainly used stamp collections Sweden

1130Av	Mest stpl. Gammal samling 1855–1941 inkl. tjänste, lösen och militärpost med bl.a. 14 st 4 skill bco och 6, 8 (tre) samt 24 skill bco, svart och brun lokal, stort avsnitt Vapentyp öre med bl.a. fyra st 9 öre, Liggande lejon med bl.a. två st 17 öre grå, stort avsnitt Ringtyp i nyanser, mycket bandmärken samt 1924 års serier kpl, tjänste och lösen i nyanser. Se bilder på www.philea.se . BESIKTIGA!	15.000:-	1135P	Stpl. RINGTYP t.14. Dubblettparti på visirblad. 3 öre×12, 4 öre×3, 5 öre×10, 6 öre×12, 12 öre×15, 20 öre×11, 20 på 20 öre×2, 24 öre×8, 30 öre×12, 50 öre×6, 1 Rd×5. Nyanser. God kvalitet. Värde utan hänsyn till nyanser drygt 20000.	2.000:-
1131A	Stpl samling RINGTYP 14 i insticksbok. Stor dubblettsamling om 1930 märken, samtliga valörer representerade, inkl. 33×F 18, 175×20, 175×22, 7×23, 65×24 och 82×26. Bl.a. nyanser, en del varianter och läsbara stämplor. Blandad kval. F 212500	7.000:-	1136P	Stpl samling 12 öre Vapentyp på Visirblad. Utvalda ex med läsbara–praktstämplor, inkl. nyanser (även tidiga), dubbeltänder, etc. Trevlig lot i mest god kval. (516)	2.000:-
1132A	Stpl samling/parti 12 öre Vapentyp i insticksbok. Allt plåt, plåt 5–8, med upp till ca tio ex av resp. pos. med skruvavtryck, inskav och mycket annat. Trevlig samling. Ex. Harbrecht. Ngt blandad kval. (1700)	4.000:-	1137P	Stpl. 12 öre VAPENTYP. Studiesamling 103 märken – varianter, nyanser, många läsbara–snygga stämplor.	1.500:-
1133P	Stpl samling RINGTYP t. 14 på Visirblad. Samtliga valörer, inkl. 2×F 18, 20×20, 5×23, 21×24, 2×27, samt endast 8×21. Bl.a. många med läsbara stämplor, en del tidiga nyanser, samt ett par varianter t.ex. F 20v8. Ngt blandad kval. F 34760 enl. inl. (193)	3.000:-	1138A	Stpl. LÅNGA TJÄNSTE t.13. Dubblettparti i insticksbok, bl.a. nio st 6 öre, 13 st 24 öre, 19 st 50 öre typ I, åtta st påtryck F 25, fyra st F 26. Flera vackra stämplor och nyanser.	1.000:-
1134A	Stpl samling 12 öre Vapentyp i SAFE dual album. Samtliga med 1855 års tandning och positionsbestämda från plåt 5-6, upp till ca tio st av varje position, inkl. många läsbara stämplor. Bl.a. skruvavtryck, dubbeltänder, m.m. Trevlig och ovanlig sammanställning. (900)	2.500:-	1139L	Stpl. Flyttbox med hundratusentals märken sorterat/osorterat bl.a. mycket 1920tal och Tre Kronor. Genomgången. Cirka 14 kg.	1.000:-
			1140L	Stpl. Banankartong större dubblettlager Oscar II–1970-tal, sparsamt med äldre, mest halvmodernt. Sorterat/osorterat/tvättat/klipp. Cirka 10 kg. (Många tusen)	500:-
			1141L	Stpl. Drygt 10 kg klipp varav 8 kg små rabattmärken. Även dubblettlager Medaljong–1980-tal i tre pergamynlådor. Cirka 12 kg.	300:-

Frimärkssamlingar med blandat innehåll Sverige / Mixed stamp collections Sweden

Frimärkssamlingar med blandat innehåll Sverige Mixed stamp collections Sweden

1142A	★*/★/◎ 1855–1955 i Lindner-album med fickor. Mycket trevlig samling med två st 4 skill bco, Vapentyp öre överkomplett, Ringtyp nästan kpl, Oscar II med bl.a. 1 kr ★★, Gustaf V i medaljong 1 kr med och utan vm, båda ★★, Landstorm I–III, stort avsnitt bandmärken, 1924 års serier kpl, fr.o.m. 1930 är nästan allt postfriskt, bl.a. Stockholms slott 5 kr grönt med tonat och vitt papper. Alla BC-/CB-par ingår samt tjänste och lösen. Se bilder på www.philea.se .	10.000:-	1143L	★*/◎ Flyttbox. Nobel ★★ två samlingar 1961–81. Ca 1000 brev 1960–90-tal, även utland. Diverse utland i påsar – många tusen klassiskt–halvmodernt, m.m. Även två tomma, gamla och tjocka Schaubekalbum. Cirka 18 kg.	500:-
			1144L	★*/★/◎ Banankartong. Bl.a. brev/kort/FDC äldre–halvmodernt. Sorterat/osorterat/tvättat/klipp. Fint, obeg. album med fickor (Lindner) 1855–1960. Även en hel del utland. Cirka 10 kg.	500:-
			1145L	★*/★/◎ Liten flyttbox bl.a. ★★ häften valörlösa julfrimärken 1990–2000-tal. Några hundra FDC, mest 1970–2000-tal. Ask klipp, m.m. Kuvert stpl Estland tidiga perioden.	300:-
			Häftessamlingar / Booklet collections		
			1146L	AUTOMAT. Dubblettlot 230st HA7-21.	300:-

Stämpelsamlingar / Cancellation collections

1147A	Vapentyp, Ringtyp, Oscar II och Gustaf V i medaljong. Totalt ca 2000 st märken, många från småorter och utvalda stämplor, många PRAKT.	5.000:-	1157P	Z-LÄN. Ca 145 ex Ringtyp–1970-tal inkl. många prakt/lyx och flera bättre.	1.200:-
1148P	OSCAR II. Synnerligen vacker samling 535 olika prakt-lyxstämplor länsvis A–Ö. T.ex. Askeryds Kyrkby, Gäddeviksås, Hulterstad, Jordfallet, Niemifors, Skilstuga och Ölands Näsby, etc.	3.500:-	1158P	Ca 500 lyxex olika orter A–N, stämplade 1987, mest 10 öre F 1242. Nästan 100 % LYX!	1.000:-
1149A	B-län. Samling 1855–ca 1950 med bl.a. 8 skill bco och många vackra stämplor, även ovanligare, bl.a. Sorunda kyrkby och Fridhems villastad. Totalt ca 1.700 märken.	3.500:-	1159P	AC-LÄN. Ca 130 ex Oscar II–1970-tal inkl. flera prakt/lyx och bättre stämplor. T.ex. Medle, Ostvik, Skansholm, Tresund och Umnäs på Oscar II, bättre Medaljong, etc.	1.000:-
1150P	SMÅLAND+ÖLAND. Ca 370 ex Ringtyp–1980-tal inkl. mycket Oscar och många bättre. T.ex. Haraldsmåla, Smål. Anneberg, Slätafly och Stora Bosarp, Störlinge på boktryck, etc.	2.500:-	1160P	Y-LÄN. Ca 180 ex Ringtyp–1980 inkl. flera bättre och många prakt–lyx. T.ex. Täfraboda och Lungsjöbacken på Oscar II.	1.000:-
1151P	A+B+C+D-LÄN (ej Sthlm). Ca 520 ex Ringtyp–1980-tal inkl. många prakt/lyx och bättre stämplor. Mycket Oscar inkl. Angskär, Stäket, Isgrena och Låstringe, etc.	2.000:-	1161P	BD-LÄN. Ca 135 ex Oscar II–1980 varav drygt 40 Oscar inkl. många bättre och flera prakt–lyxstpl.	1.000:-
1152P	M-LÄN. Samling ca 390 ex Ringtyp–modernt. Många Oscar inkl. flera bättre och prakt–lyxstämplor.	1.800:-	1162P	N-LÄN. Ca 220 ex Ringtyp–modernt inkl. många prakt/lyx + bättre stämplor. T.ex. Grimeton, Hellesåker, Källsjö, Norbyvallda och Skedalshed på Oscar II.	1.000:-
1153P	W+X-LÄN. Ca 280 ex Ringtyp–modernt inkl. många prakt–lyx och flera bättre, t.ex. Sörbor och Tandö på Oscar II.	1.500:-	1163P	L-LÄN. Ca 220 ex Ringtyp–1983 varav ca 85 Oscar. Många prakt-/lyxstämplor och flera bättre.	1.000:-
1154P	Samling Ringtyp t. 14, utvalda ex. med läsbara–praktstämplor på Visirblad. Bra spridning på valörer och orter. (51)	1.500:-	1164L	Fyra st insticksböcker BA-prakt/lyxstämplor, mest Oscar II–1970-tal, gott om vackert material. (drygt 2500)	1.000:-
1155A	Samling RINGTYP i insticksbok. Läsbara till prakt-/lyx-stämplor. Mest ph, varav många 30 öre. (126)	1.500:-	1165A	BLEKINGE. Parti ca 400 märken Oscar II–1970-tal, mest äldre. Blandad kvalitet.	500:-
1156A	MEDALJONG. Stort parti på 55 visirblad, stor mängd och mycket gott om vackert material.	1.500:-	1166A	Insticksbok och lösblad. Drygt 270 Oscar–Medaljong många prakt-lyxstämplor. Drygt 130 Ringtyp–modernt överv. äldre. Ett fint värde-brev med 30 öre Ringtyp 1880.	500:-

Brevsamlingar / Cover collections

Brevsamlingar / Cover collections

1167L	Flyttbox. Tre skokartonger klipp inkl. utland. Flera tusen brev 1980-tal C5-C6-format. Två skokartonger tvättat. Tusentals i små album etc inkl. utland. Gammalt Schaubekalbum med något Norden. Cirka 22 kg.	500:-
1168L	Flyttkartong några tusen brev 1920–70-tal, en hel del rek och vackra stämplat. C6-format.	500:-
1169L	16 kilo C6-brev (frankerat), 1980-tal. Cirka 17 kg. (flera 1000)	300:-

1170L	Drygt 4–5 kg brev och vykort, äldre–nyare samt 3 kg obeg. militärkuvert, övervägande M10 och 11.	300:-
-------	--	-------

Helsakssamlingar / Postal stationery collections

1171L	Flyttbox med kB40, 45, 46 & 48. Alla med rivkant. Ca 8000 (tävlingsvar). Stämplat. Enormt katalogvärde! Cirka 28 kg.	500:-
1172L	Mindre flyttbox ett par tusen beg. och blandade helsaker, äldre material.	500:-

Vykort, singlar och samlingar / Picture post cards, singles and collections

1173L	ÖSTERGÖTLAND. Ca 440 ex mest äldre varav ca 90 frankerade OII-Medaljong.	1.300:-
1174L	Ca 1300 inkl. utland, varav drygt 200 gamla formatet Oscar II–1940-tal. Cirka 12 kg.	700:-
1175L	Flyttkartong moderna kort, många gamla formatet. Tusentals. Cirka 21 kg.	500:-

1176P	Åtta st ”jätteformat” ca 20×15cm, beg. Oscarstid, olika topografiska – fem st Sthlm, Lund, Wadstena, Gefle-utställn. Samling ca 38 julkort, Oscar II–1940-tal, många J.Nyström, samt 18 diverse bl.a. påskkort Carl Larsson. (även ca 60 st beg. Frankokouvert 4 öre grå.).	400:-
1177A	TROLLHÄTTAN. Samling ca 200 st i två album Oscar II–modern, övervägande Oscar II–1920tal. Inte bara vatten!	400:-
1178L	Flyttkartong moderna kort, Sverige och utland, tusentals. Cirka 16 kg.	400:-

Other Nordic countries / Övriga nordiska länder Denmark / Danmark

Denmark, prephilately / Danmark, förfilateli

1179K	Folded letter sent from HELSINGØR 6.7.1864 to Arendal. Transit SANDØSUND 7.7.1864.	400:-
1180K	Folded letter sent from HELSINGØR 5.5.1866 to Arendal, via SANDØSUND. Small tear.	300:-

Denmark, single items / Danmark, singlar

1181K 4	1854 Skilling 4S. brown, privately perforated, on cover sent to Uetersen, Holstein. Cancellations 2 and K.D.O.P.A. HAMBURG 3-4 1.9 (1855). Unusual.	1.000:-
1182 4	Incoming ship letter from Kiel to Copenhagen franked with 4 skilling brown with dotted spandrels, cancelled with a circle cancel #190. Sent by the very unusual route via Wismar (postage 8 s) resulting in 4 s due, written with red crayon. Blue ship cancel No 6 9.3.1860, by the ship Obotri, is also rare. A very interesting exhibition piece!	500:-
1183K 7	1858 Imperforate. Wavy-line spandrels 4S brown, two copies on address letter to sample of no value ”Probe ohne Werth”, sent to Husum, Germany. Cancellations 2 in blue, and HAMBURG KÖN. DAN. O.P.A. 16.10. Signed Carl H Lange on the reverse. Very rare exhibition piece!	1.500:-

1184K 7a	1858 Imperforate. Wavy-line spandrels 4S orange-brown, plate I, in pair on cover sent to Schlesvig. Cancellations 2, K.D.O.P.A. HAMBURG 11.2 and SLESV.P.SP.BURO 1 11.2. With content consisting of a lottery ticket and a prize plan. A rare double rate cover.	1.000:-
1185K 7a	1858 Imperforate. Wavy-line spandrels 4S orange-brown, plate I, on cover sent to Breitenburg. Cancelled twice with no 3 (rare) and K.D.O.P. LÜBECK 9.1.1859.	500:-
1186K 7f	1860 Imperforate. Wavy-line spandrels 4S dark coffee brown, plate III. Cancellations 3 (Lübeck), BAHNHOF LÜBECK K.D.ÄN.POST 17.10.II.Z, HAMBURG 17.10. and RENDSBURG 17.10.1860.	500:-



1187 8, 13 A very beautiful cover with mixed franking 8 sk wavy-lined spandrels plus a strip-of-three of 4 sk large oval type. A magnificent cover sent to Norway with NORWEGIAN CANCELS SANDÖSUND 10.9.1865. Only a few covers are known with this cancel, of which this is probably the most beautiful. Also a unique franking combination for 20 sk to Norway. EXHIBITION PIECE! ☒ 5.000:-



1188 10 1863 Rouletted 16S lilac. F 7000 ☉ 1.000:-
 1189K 12a 1865 Large oval type 3 Skill lilac perf 13 × 12½, in pair on cover sent to Veile, Denmark. Cancellations 3 and K.D.O.P.A. Lübeck 4½ 9N 18.1. The cover is somewhat folded in, but pairs are unusual on covers. ☒ 1.000:-
 1190K 13b 1864 Large Oval Type 4 skill light red on cover sent from Lübeck. Cancellations 3, K.D.O.P. LÜBECK 29.4. (1865) and KJØBENHAVN FORM 11 1.5. ☒ 500:-
 1191K 22 1870 Bi-coloured type perf 14 × 13½ 4 skill rose and grey, in strip of four on cover sent to France. Cancellations 1, KJØBENHAVN 25.7, KJØBENHAVN KB 8-9A 25.7, PD, DANEMARKE ERQUELINES 28.JUL.71 and BORDEAUX 29.JUL. Some faults but nice overall appearance. ☒ 700:-
 1192P 41, 50, 52 1882 Coat-of-Arms small figures 20 øre blue (7) together with 5 øre (2) and bicoloured 12 øre making 174 øre postage on "Adressebrev" accompanying a parcel from Randers to Berlin, Germany, in November 1889. Several foreign exchange and transit pmk's, e.g. Kolding railway T.P.O., boxed "...über Dänemark via Hamburg..", HAMBURG F.A., cds GÜTERVERWALTUNG and boxed POSTZOLLEXPEDITION ZOLLFREI. Interesting and decorative multi-franking with some trivial perf faults on back. Overall VF condition. ☒ 5.000:-

1193K 70 1907 King Frederik VIII 2×10 øre red on newspaper banner sent by ship mail to Germany. Cancellations FRA RØNNE and FLENSBURG 1 PORTO 27.6.12 in red. Postage due notation "20" in blue chalk. ☒ 500:-
 1194K 95, 136 10+15 øre on picture postcard (Hammershus) sent to Finland. Cancellations FRA BORNHOLM and KJØBENHAVN 25.3.22. ☒ 300:-
 1195 122a 1912 Surcharge on Official stamps 35 / 32 øre yellow-green in a beautiful somewhat strengthened pair. F 28000 ☉ 2.500:-
 1196K 213, 216 10+20 øre on cover cancelled BERGENSBANEN 7.VII.44, sent to Switzerland. ☒ 300:-
 1197K 299 1942 Christian X 20 øre red on cover sent by shipmail to Copenhagen. Cancellations HOLBÆK, FRA ORE and HOLBÆK 27.8.47. ☒ 300:-
Denmark, covers / Danmark, försändelser
 1198K EB15 Postal stationery, postal card 10 øre sent to Germany by shipmail on the route Copenhagen-Stettin. Cancellations AUS "Kopenhagen" PER DAMPFSCIFFF ★ 9.10 28.5 and FRANKFURT A/ODER 28.5.90. 700:-
 1199K EB15 Postal stationery, postal card 10 øre (fold) sent by shipmail to Germany. Cancellations AUS DÄNEMARK and WARNEMÜNDE 2 4-5N 19.3.94. 300:-
 1200K EB18 Postal stationery, postal card 3 øre grey additionally franked with 2×1+5 øre, sent to Germany. Several times cancelled FRA SVERIGE M, but later corrected with multiple FRA RØNNE. Nice item. 500:-



1201K KV47 Postal stationery, stamped envelope 15 øre sent by shipmail and cancelled FRA AARHUS and KØBENHAVN K 31.5.34. 300:-

Denmark, collections / Danmark, samlinger



ex 1202

1202A Collection 1851–1960 in album with stamp mounts. Good collection starting with 30 pieces w skilling denominations and some with fine numeral cancellations. Also incl no 120-121, no 216 o, no 217 both ★ and o, surcharged newspaper stamps, mint and cancelled surcharged stamps 1904-195 and much more. Fine quality. (>400) ★★/★/⊙ 5.000:-

1203P Collection 1851–1979 on leaves. Well filled with many in shades, good stamps and sets, incl. officials, postage due and postal ferry stamps. Fine quality. ⊙ 3.000:-

1204A Collection 1851–1995 in album without stamp mounts. Starts with 25 skilling stamps. Very good representation of officials, Slesvig with German and Danish denomination (ovpr 1.Zone), overprinted officials and newspaper stamps. Good quality. (>1000) ⊙ 3.000:-

1205P Collection. ØRE VALUES 3-100 øre, F 28–45, interesting specialized collection with varieties, shades, watermarks, etc. In total over 140 stamps and 17 covers/cards. Inspect! The collection is depicted in its entirety at Philea's website. ⊙ 2.000:-

1206P Accumulation duplicates se-tenant pairs with advertisement stamps. Over 140, in pairs, blocks of four, etc. Eg RE3×4, 4×2, 5×3, 6, 9, 12, 13, 16, 17. Also two covers. Very high value. ⊙ 2.000:-

1207A Collection 1851–1989 in Leuchtturm album with stamp mounts. Incl e.g. surcharged newspaper stamps cpl with Crown and Cross (some with certificate Møller). Please see scans at www.philea.se. Mostly fine quality. Mostly ⊙ 2.000:-

1208P Lot incl. duplicates se-tenant pairs with advertisement stamps. Eg. RE18, 19, 25, 64×2. Total around 60 pairs, blocks of four, etc. Also 24 units ★. High value. ★★ 1.500:-

1209A Collection star cancellations, about 500 identified and 300 unidentified. Mixed quality. Also a special catalogue KE 1995 and Excel file. ⊙ 1.500:-

1210A Collection 1851–1994 in Leuchtturm album with stamp mounts with many nice canc. The most expensive items in poorer quality, otherwise mostly fine Mostly ⊙ 1.500:-

1211A Collection 1982–2011. In stockbook and on visir leaves. Also around 100 issues better classic material ★/⊙, a few ★★ 1864–1940s. Value well over SEK 6000. ★★/★/⊙ 1.000:-

1212A Collection 1875–1987 on leaves. A few better, early issues used e.g. F 121, 201–12, 23'13, 243–46. From 1939 mixed ★★/⊙, often both. ★★/★/⊙ 500:-

1213K Covers. Nice lot containing twelve classic stamps, mostly 4 RBS. Good variation of shades. Includes a cover franked with a pair 4 øre Bi-coloured type. ☒ 1.200:-

Danish West Indies / Danska Västindien



1214

1214P 8a 1876 Bi-coloured type 5 cents light grey/light green perf 14 × 13½ in corner block of 25. Ex Hagemann. Minor separation where it has been reinforced with hinges, otherwise never hinged (19 examples). Exceedingly rare exhibition piece! ★★/★ 6.000:-

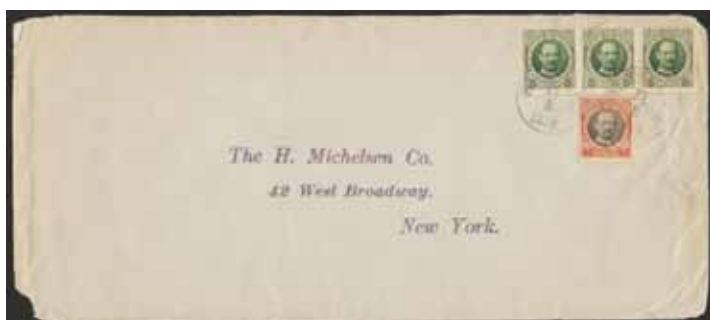

1215P 41, 47 1908 Frederik VIII 5 bit grøn/ljusgrön i trestrip samt 40 bit röd/svart på tredje viktclassens brev till USA. Ovanligt kombination. ☒ 400:-



1216

1216 L1b Postage due, 1902 Ring type 1 cent blue in pair as postage due on postal stationary card from Virgin Islands, cancelled JU 19 02 and "T" cancellation. F 6000 ☒ 700:-



1217

1217 L8C² Postage due, 1913 Numeral type 50 bit red/grey with comb perf 14 × 14½ in margin block of six. F 3600 ★★ 700:-

1218P Collection appr. 175 stamps 1855–1916. E.g. F 1b and 4v4 with cert, F 12–13 (short perf), three sets F 38–40 incl. one used. F about 63000. Mixed-VF. ★★/★/⊙ 6.000:-

Denmark, other areas / Danmark, övriga områden



1219



1220

Greenland / Grönland

- | | | | | |
|------|------------------|--|----|---------|
| 1219 | PI | Parcel, 1905 Thiele I 1 øre olive-green, thick toned paper, yellowish gum. Top quality. F 8500 | ★ | 1.000:- |
| 1220 | P5C ¹ | Parcel, 1915 Thiele II 2 øre yellow. LYX-centrerat ex. F 13000 | ★★ | 2.000:- |

- | | | | | |
|----------------------------|--------|--|------|----------|
| 1221P | 19-27 | 1945 Påtryck "Danmark Befriet 5 Maj 1945" SET (9). F 10000 | ★★ | 1.800:- |
| 1222A | | Collection 1938–2005 in Leuchtturm album with stamp mounts. The early issues are lightly hinged. | ★★/★ | 300:- |
| Schleswig / Slesvig | | | | |
| 1223P | Tj1 | Official, 1920 Overprint on Lion and Landscape 2½ Pf grey. Also 7 1/2pf and 20 pf. Registered cover (24x10cm). Reg. label no. 119. FLENSBURG 1.4.20 and lilac COMMISSION INTERNATIONALE SLESVIG. Sent to Mary von Sydow - wife of Oscar v.S. - committe member. Arrival canc. GÖTEBORG 5.4.20. | ☒ | 4.000:- |
| 1224 | Tj1-14 | Official, 1920 Overprint on Lion and Landscape SET (14). All signed Richter. Some minor imperfections in gum. 1 and 2 M are ★★, the other ★. | ★★/★ | 7.000:- |
| 1225Kv | | Official, 1920 overprint on Lion and Landscape. Registered cover with Tj1, 3, 7, 9-14. Reg.label no. 453. FLENSBURG 14.6.20. . Sent to Sweden and von Sydow - member of committe. Lilac COMMISSION INTERNATIONALE SLESVIG and arrival canc. GÖTEBORG 11.6.20. | ☒ | 10.000:- |



1223



1225

Other / Övrigt (visas endast i Halmstad)

European collections / Europasamlingar

- | | | | |
|-------|--|---|-------|
| 1226L | Removal box. Around 8 kg BRD on paper. Empty Leuchtturm album Sweden to 1975, without stamp mounts, as new. Approx. 10 kg. | ☉ | 300:- |
|-------|--|---|-------|

Worldwide collections / Hela Världen-samlingar

- | | | | |
|-------|--|----|---------|
| 1227A | Album with about 400 souvenir sheets mostly 1980–2000's. E.g. Channel Islands face value ca £85, post-Soviet states, France, Spain, Cyprus, etc. | ★★ | 1.000:- |
| 1228L | ALL WORLD Collection/accumulation in 19 stockbooks, old–semi-modern, mainly Europe. Nothing spectacular, however large numbers. Approx. 15 kg. | ☉ | 800:- |
| 1229L | Banana box full of mainly semi-modern material in albums and glassine envelopes, sorted/unsorted. | ☉ | 500:- |
| 1230L | Removal box. Various countries in 17 small stockbooks. Over 1000 Swedish covers/cards/etc. Half-modern. Approx. 20 kg. | ☉ | 500:- |
| 1231L | Banana box. 2 stockbooks ★★ Sweden 1970s. Lots of Swedish modern covers/cards. Various countries used in 6 albums etc. Approx. 13 kg. | ★★ | 300:- |
| 1232L | Covers. Removal box. Well over 1000 covers/cards older - modern + special album FDC The Worlds salute to the Olympics. Approx. 14 kg. | ☒ | 400:- |
| 1233L | Covers. Large box e.g. around 1500 modern ppc.s, covers and FDCs, special cancellations, mixed stamps etc. Approx. 13 kg. | ☒ | 300:- |
| 1234A | Covers. Around 60 covers/ stationery 1890-1970. | ☒ | 200:- |

Bolivia

- | | | | |
|-------|--|-----|-------|
| 1235P | Collection 1866–1982 on leaves. Mostly good quality. | ★/☉ | 600:- |
|-------|--|-----|-------|

Greece

- | | | | |
|-------|--|--------|-------|
| 1236L | Accumulation classic–modern, mainly used, in two stockbooks and on leaves. Also special catalogue from 2004, two volumes in Greek and English. | ★★/★/☉ | 400:- |
|-------|--|--------|-------|

Tillbehör / Utensils

- | | | | |
|-------|---|--|-------|
| 1237L | Sju st Michelkataloger, i nyskick: Tyskland special i två band 2011. Handbok Marginaltecken Reich 1933–45. Handbok Junior 2012. Germany Specialized part 2 2009 – in English. Gegen Fälscher 2nd Auflage. | | 500:- |
|-------|---|--|-------|

Litteratur / Literature

- | | | | |
|-------|--|--|-------|
| 1238L | Fem st Michel-kataloger, i nyskick: Ryssland special 2012, Schweiz/Liechtenstein special 2006, Luxemburg special 2013/14, Storbritannien special 2012/13 samt Tyskland 2014/15 (ej special). | | 500:- |
| 1239L | Fem st Michelkataloger i nyskick: Österrike special 2014, Fartyg 2011, Helsaker Europa i två band 2011, 2013. Portotabeller Europa. samt Euro specialmynt. | | 500:- |

AUKTION 340
HELSINGFORS 3 DECEMBER

Mannerheim-korset.

Mannerheim risti.

The Mannerheim Cross.



Vi tar fortlöpande emot inlämningar till kommande auktioner.
We continuously accept consignments for our upcoming auctions.

vi **KÖPER**
GULD & SILVER

GULDTACKOR
GULDFÖREMÅL

SILVERFÖREMÅL
SILVERMYNT



MYNTKOMPANIET

www.myntkompaniet.se



Svartensgatan 6, Stockholm
T-bana Slussen Mån-fre 10-17

08-678 32 17

Internationell auktion 337 - del 2 Stockholm

Svartensgatan 6, Stockholm, onsdag 17 augusti kl. 16:00

Auktionens tidsschema

Beroende på intresset i salen genomförs auktionsavsnitten antingen amerikanskt – dvs. 10 nr i taget ropas upp – eller på traditionellt sätt.

Tidpunkt	Objektnr	Område
16:00	2001-2321	Sverige samlingar
16:30, tidigast	2322-2735	Norden
	2736-2919	Europa- och Världensamlingar, Motiv
17:30, tidigast	2920-3733	Utomnordiska länder
18:30, tidigast	3734-4030	Mynt, övrigt

Skriftliga bud måste lämnas dagen innan auktionen.

OBS! Köparprovisionen på auktionens alla objekt är 24 %.

Visning: Svartensgatan 6, Stockholm

Måndag-tisdag i auktionsveckan 15-16 augusti kl. 10:00–18:00
Auktionsdagen 17 augusti kl. 10:00–15:00

Objektförfrågningar besvaras fr.o.m. onsdagen en vecka före auktionen.

Kommande auktioner

Internationell auktion 338, Stockholm, onsdag 12 oktober.

Myntauktion 11, lördag 12 november.

Kvalitetsauktion 339, lördag 26 november.

Internationell auktion 340, Helsingfors, 3 december.

Inlämningsstopp normalt sett ca 2 månader innan respektive auktion.

Objekt som auktioneras i Stockholm kan avhämtas i Stockholm vardagar 10–17, alternativt i Göteborg eller Kalmar efter överenskommelse på telefon 031-13 51 05 resp. 0480-150 90 från och med den 19 augusti.

Onsdagen den 17 augusti, kl. 16:00

Sverige / Sweden

Samlingar / Collections

Samlingar postala blanketter / Postal documents collections

2001A 1851–1911 i pärm. Inlämningskvitton rek/ass, bl.a. många 1850-tal varav ett par med tillhörande uppräknings, samt en något ovanligare blankett nr 4. (74) 500:-

I huvudsak ostämplade frimärkssamlingar / Mainly unused stamp collections

- 2002L ★★ samling/parti 1920–2010 i kartong. Gigantiskt handlarparti omfattande över 8000 mjuka häften, över 2400 automathäften samt 19 lagerkartonger med postfriska serier, allt packat i tre fulla flyttkartonger. Hur mycket som helst att gräva djupare i. **ALLT HANDPLOCKAT I YPPERSTA KVALITET!** Katalogvärde över 1 200 000 SEK! Cirka 50 kg. (Tiotusentals) 50.000:-
- 2003L ★★ samling/parti 1880–2000 i album med fickor. Gigantiskt handlarparti i 38 stora album, allt packat i fem flyttkartonger. Mycket att gå vidare med. Mycket bra kval. Cirka 70 kg. (Tiotusentals) 50.000:-
- 2004A ★★/★ Dubblettalbum Ringtyp tandn. 13 – Landstormen med bl.a. fyrblock. Hela objektet finns avbildat på www.philea.se. Högt katalogvärde. 5.000:-
- 2005A Mest ★★. Dubbletter i två insticksböcker, med nästan enbart postfriskt, Ringtyp–1970. Mycket högt katalogvärde. Se bilder på www.philea.se. 4.000:-
- 2006A ★★/★ samling/parti 1886–1971 i Visiralbum. Äldre ★ sedan det mesta ★★, bl.a. ingår 1924 års serier t.o.m. 2 kr. Nyanser och varianter förekommer utan tillägg. Katalogvärde enligt inlämnaren F 61.000 3.500:-
- 2007A ★★/★ samling/parti. Samling bandmärken med dubbletter, massor av olika papper och vattenmärken. 3.000:-
- 2008A ★★ parti 1880–1970, i lagerbok med nästan enbart postfriskt. F 74.600 (1880–1939 30.100 och därefter 44.500) enligt inl. 2.500:-
- 2009P ★★/★ parti 1890-tal på Visirblad med fickor. Oscar II. Bl.a. otandat fyrblock 10 öre, marginalfyrblock 30 öre och otandat ex 1 kr. Mycket bra kval. (47) 2.000:-
- 2010A ★ samling Ringtyp posthorn–1970 i album. Bl.a. bra bandmärken, en del 1924 års, bra 1930-tal inkl. Slottet tonat papper, bra lösa tresidiga och välfylld modern del. Bra kval. 2.000:-
- 2011A ★★/★ samling Tvåfärgad siffertyp–Luftpost 1920 i Visiralbum. Bl.a. flera enheter, inkl. hörnmarginalblock med plåtsiffor, ett par varianter, samt H9 och ett par icke kompletta häften. Bra kval. 2.000:-
- 2012A ★★ samling 1943–2001 i två insticksböcker. I det närmaste kpl, bl.a. saknas en del rabattmärken (men inte alla) på senare år. Även en del x 1940–43 inkl t.ex. fyrsidig Svanar och Slottet. Nominal efter 1970 närmare 3000 inkl. 44 rabattmärken. 1.800:-
- 2013P ★★. MEDALJONG HELARK. Nio ex F 103 samt tio ex vardera F 102 och 104. F 40000. 1.500:-
- 2014L ★★ samling 1956–95 i tre Lindner-album med fickor. Överkomplett med bl.a. olika parkombinationer. Högt nominalvärde. Cirka 10 kg. 1.500:-
- 2015P ★ samling ca 1900-58 på visirblad med bl.a. bra bandmärken, 1924 års serier 20-80 öre. Blandad kval. 1.200:-
- 2016 ★ parti. Liten post med tio märken, 4 skill bco–12 öre Ringtyp tandn 14. Mycket blandad kvalitet. 1.000:-
- 2017P Mest ★. OSCAR II. Samling ca 60 ex i nyanser inkl. några bättre, omvända vm, en del ★★ etc. Facit minst 22500. Mest bra kval. 1.000:-
- 2018A Mest ★★ samling 1892–1949 i fickor, varav flera släppt från bladen, i pärm. Inkl. ett par BC-/CB-par, m.m. Mest god kval. (350) 1.000:-
- 2019A ★★ samling 1939–1969 i Visiralbum. Upp till ca tio ex av resp. märke. (1500) 1.000:-
- 2020A ★★. Bandmärken, dubbletter i insticksalbum, bl.a. i femstrip och fyrblock. 1.000:-
- 2021A ★★ samling 1945–92 i Schaubek-album med fickor. Nästan komplett. Högt nominalvärde. 1.000:-
- 2022A ★★. Insticksbok med dubbletter av Gustaf V profil höger och Tre Kronor i bl.a. femstrip. Mycket högt katalogvärde. Bl.a. ingår 58 st 1,75 kr Tre Kronor. 1.000:-
- 2023A ★★/★ samling 1891–1957 i tre album utan fickor. Innehåller även Kongress och Jubileum upp till 1 kr. Mest god kval. (>1000) 1.000:-
- 2024A ★★/★ samling 1928–1961 på Visirblad med fickor. Ett antal BC- och CB-par i materialet. Bra kval. (>500) 1.000:-
- 2025A ★★/★ samling Oscar II–1969 i Leuchtturm-album med fickor. Flera bättre t.ex. F 124, 125 ★. Mycket ★★ 1920-tal t.ex. Posthorn och Profil vänster. Kongress kpl ★ med mera. Välfylld från 1943. 1.000:-
- 2026L ★★. Stort dubblettparti 1951–56 med fem serier i varje pergamynkuvert t.ex. 155 serier av VM på skidor 1954. Mycket högt katalogvärde. 1.000:-
- 2027P ★★/★ lot Oscar 5 och 10 öre otandade i nyanser. Totalt 16 märken. 800:-
- 2028A ★★. Dubblettpost G VI A i två insticksböcker med bl.a. många block ur HA 6. 800:-

2029A	★★. Tre st insticksböcker med dubbletter från Gustaf V i medaljong—ca 1970. Högt katalogvärde.	800:-	2038P	★★/★. Profil vänster. Samling 55 ex inkl. olika papper och nyanser, t.ex. F 189 ★★, F ca 13100.	500:-
2030A	★★/★ samling 1889–1970, med bl.a. Postverket 1936 kpl, några BC-/CB-par och efter 1942 nästan komplett.	800:-	2039A	★★ samling 1951–1982 i två album. Inkl. parkombinationer och flera märken utan fluor. Mest god kval. (800)	500:-
2031L	★★. Stort dubblettparti 1957–61 med fem serier i varje pergamynkuvert t.ex. 190 serier av Sjöräddningssällskapet 50 år.	800:-	2040A	★★/★ i Leuchtturm-album med fickor. Album täckande 1855–1982. Mest god kval. (300)	500:-
2032L	★★. Sexton hundraullar 1922–61 (13 olika), t.ex. F 232, 356, 407, två ex vardera F 278 och 479. F 16100.	700:-	2041A	Mest ★★. Visiralbum med dubbletter av fyrblock, Oscar II–1938.	500:-
2033A	Mest ★★ 1855–1969 i Leuchtturm-album med fickor. Album i kassett. Mest god kval. (300)	600:-	2042A	★★/★/(*). Visiralbum med dubbletter, Ringtyp–1949. Bl. kvalitet.	500:-
2034A	★★ samling 1969–89 i Leuchtturm-album med fickor. Nästan komplett.	600:-	2043A	☒ ★★ lot 1951–67 i Visiralbum. Siffertyp och Gustaf VI Adolf i bl.a. femstrip och FDC.	500:-
2035	★★/★ lot. Ovanliga bandmärken, Gustaf V profil vänster: 175Aa ★★, 175Aa ★, 181a, b ★★, 187a ★★, c ★, 189a ★, 190b ★★, 191a ★, b ★★. F 5.450	500:-	2044A	Mest ★★ samling 1956–77 i två Estett-album med få luckor.	500:-
2036K	★★. Tjänste t.13. 13 olika prakt-lyxmärken: 2, 3, 4, 5, 6, 10, 12 öre, 20 öre blå, 50 öre grå, 1 kr samt påtrycken.	500:-	2045K	★★. Nio st "bättre" postfriska märken: 12 i fyrblock, 197cx, 205, 265, 262CB, 320BC, 332C, 336 och 528BB. F 6.560	400:-
2037K	★★/★ lot. Ovanliga bandmärken: 140Acx ★, 142Ecxz ★★ i femstrip, 144Ab ★★, 153b ★★ i trestrip, 155bz ★, 159a ★★, 165c, cx, cc ★★, 168c ★★, 169cxz ★★, 173bz ★★ i par. Fin kvalitet. F 5.300	500:-	2046K	★★. 29 ex inkl. F 88, 233 + 240–57 etc, samt 15N och F 65 ★. F ca 10400. Även svart lokal (★) ktt.	400:-

Nominalpartier / Face value lots

Nominalpartier / Face value lots					
2049A	Två insticksböcker med dubbletter 1971–96. Mycket högt nominalvärde.	3.500:-	2060A	Samling 1970–99 i Leuchtturm-album med fickor. En del saknas efter 1990. Nom. drygt 3000.	900:-
2050L	Kartotekslåda med häften 1974–80. Nom ca 10000.	3.500:-	2061L	Låda med årssatser, presentförpackningar, samlarblad o.dyl., även något från bl.a. Norge. Lågt utrop. Cirka 10 kg.	800:-
2051L	Låda med ★★ serier i kuvert 1970-tal, häften 1980–82 etc. Nom ca 9600.	3.400:-	2062L	Ask med hundraullar 1930–70-tal inkl. en del bättre. Nom 1405.	600:-
2052L	Parti häften 1970-tal–1999, nom. drygt 11000. Sverige brev räknat 6.50.	3.000:-	2063A	Lot häftesblock 1970–90-tal, nom. ca 1700 samt kuvert ostämplat men ogummerat valörer 5 öre–10 kr, nom. drygt 1600. Även några okompleta rullar lågvalörer.	500:-
2053L	Kartotekslåda häften 1947–65 inkl. flera bättre. Nom ca 5800.	2.400:-	2064L	Rullar. 55 olika hundraullar 1950–60-tal, F ca 16500.	5.000:-
2054L	Kartotekslåda med häften 1966–74. T.ex. 54 ex H249 och 35 ex H270. Nom ca 5600.	2.300:-	Årssatser, årsböcker, etc. / Year sets, year books, etc.		
2055A	Två insticksböcker med dubbletter 1961–91, men även en del äldre. Högt nominalvärde.	1.200:-	2065L	Årssatser frimärken: 1969–70, 1971 (två), 1972–74, 76 (två), 1977 (fyra), 1978–80 (tre), 1981, 1982 (två), 1983, 1984 (två), 1985, 1988, 1992, 1994–96 samt häftesårssatserna 1981 (två), 1982 och 1986. Nom ca 3.700, dessutom en bunt med oanvända militärbrev.	1.400:-
2056L	Posterns samlarblad 2003–08, årsbok 1998/99 samt årssatser 2012–14. Nom. drygt 4000.	1.200:-	Rabatthäftespartier / Discount booklet lots		
2057L	Skolåda 1980-tal–1999. Nom. 4400. (Sverige brev räknat 6.50).	1.200:-	2066P	Rabatthäften. 25 st varav 21 inom Norden.	2.000:-
2058L	Stort dubblettparti 1974–93 med fem serier i varje pergamynkuvert. Högt nominalvärde.	1.000:-			
2059L	Fyra visiralbum med femstrip, Gustaf V i medaljong—ca 1970. Bl.a. ingår 145 öre Postemblem på vitt papper, fem st femstrip, en 60 öre Riksdagen 1935, men mest lågvalörer.	1.000:-			

I huvudsak stämplade frimärkssamlingar Sverige / Mainly used stamp collections Sweden



1225

2067A	Stpl. Genuin samling fram till 1921 med bl.a. överkompleta avsnitt Skilling, Lokal, Vapen, Lejon, Ringtyp, Landstorm, tjänste och lösen inkl. mycket nyanser och stämplar. Enligt uppgift erhöles samlingen som gåva år 1922 och är sedan dess orörd. (670)	12.000:-	2070A	Stpl samling 1855–2000 i två Leuchtturm-album utan fickor. Bra klassiskt – 8 och 24 skill bco förefaller felfria. Ringtyp kpl utom 1 Rd t.13. F 125. Kongress kpl, Förening utom 2 kr. Sex st BC/CB. Nära kpl 1943–91. Högt värde – flera praktex ger mervärde.	3.000:-
2068A	Stpl samling Vapentyp–1936 i Visiralbum. Inkl. mycket varianter och utländska stämplar. Mest god kval. (1200)	4.000:-	2071A	Mest stpl samling 1855–1955 i Lindner-album med fickor. Valfyllt med bl.a. både tresidiga märken och par. Ringtypsavsnittet nästan komplett, mycket bandmärken, 1924 års serier kompletta. Dubblettedel med modernare postfriska block och vackert stpl. ex från Vapen till ca 1940. Se bilder på www.philea.se. Ngd bl. kval.	3.000:-
2069P	Stpl. Samling F 196–317 inkl. flera Kongress och överkpl UPU, flera BC-/CB-par, varianter samt många vackra stämplar.	3.000:-	2072A	Stpl samling 1856–1970 i två album med fickor. Innehåller bl.a. sv lokalmärke (god kvalitet), kongressen och föreningen båda 5 kr, ringtypsmärken med avarter mm. Mest god kval. (>500)	2.500:-
			2073A	Stpl. Mycket trevlig liten insticksbok. 4 skill bco till 1930-talet, bl.a. åtta ex av 4 skill bco, 18 ex av Vapen 5 öre, två ex av 9 öre, 15 ex av 24 öre, 13 ex av 30 öre, tre ex av 50 öre. Lejon 3 öre typ 1, typ 2 tio ex, 17 öre två ex och 20 öre åtta ex, o.s.v. t.ex. 60 öre Postemblem med vm linjer. Delvis något blandad kvalitet. Högt katalogvärde. Se bilder på www.philea.se.	2.000:-
			2074L	Stpl. Intressant sterbhusparti i 29 insticksalbum Vapen–modernt inkl. mängder med ortstämplor, flera 1924 års och Landstorm, tjänste + lösen, etc. Cirka 27 kg.	2.000:-
			2075A	Mest stpl lot Vapen–tidiga bandmärken. Flera samlingar, mest Ringtyp, för nyans-, pappers- och typstudier. Ett projekt som aldrig blev av. (1000)	1.900:-

2076A	Mest stpl samling 1855–1970-tal i Visiralbum. Inkl. t.ex. F2 (fht) och 27, plus tjänste m.m. Ofta flera ex av varje märke inkl. en del vm, varianter samt en del stämplrar. Mest god kval. (1000)	1.800:-	2111A	Stpl samling 1858–1966 i gammalt album + dubletter i liten insticksbok.	800:-
2077A	Stpl samling 1855–1969 i Visiralbum utan fickor. Bl.a. snygg fyra st, båda 1924 års t.o.m. 1 kr och annat ”mellanmaterial”, Facit ca SEK 30000. Mest bra kval.	1.800:-	2112A	Stpl. Samling 1858-1952 i Normalalbum inkl. bra Vapen, flera BC/CB, bra Tjänste och Lösen etc.	800:-
2078A	Stpl samling 1858–1975 i album med bl.a. Föreningen 1924 kpl, BC-/CB-par. Ngt blandad kval.	1.800:-	2113L	Stpl. Samling 1946–90 i sju mappar med en hel del vackra stämplrar.	800:-
2079A	Stpl. Gammal samling 1855-1954 utan par. 7 st märken från Norge 1856-78 ingår även. Katalogvärde enligt inlämnaren F ca 25.000 (ca 575)	1.700:-	2114K	Stpl. TJÄNSTE TANDN. 14. Lot 18 märken + två ex 10/24 öre. Flera med läsbara stämplrar. F ca 8000.	700:-
2080K	Stpl. LÖSEN T.14. Dubblettlot 1 öre–1 kr. Nyanser. Flera läsbara–snygga stämplrar. Bra kval. F enl. inl ca 27000 (43)	1.500:-	2115K	Stpl. 63 st märken med vackra stämplrar på vapentyp öre till bandmärken. Allt nyanserat.	700:-
2081K	Stpl. Bra lot ca 50 olika märken 1855–1940 inkl. 4+8-skill, komplett Vapen, F 15, 142Ea och 162ex, en del 1924 års och BC-/CB-par, etc.	1.500:-	2116P	Stpl. Elva st visirblad med Ringtyp (ca 100 st) och stora tjänste (ca 25 st). Utvalda stplr med många prakt–LYX. Många små orter.	700:-
2082P	Stpl. Samling 1939–46 på blad inkl. flera BC-/CB-par och vackra stämplrar, etc. F drygt 22000.	1.500:-	2117P	Stpl. RINGTYP med POSTHORN. Dubblettparti på sex välfyllda visirblad. Bl.a. 2 öre×3, 3 öre×17, 6 öre×11, 30 öre×50, 50 öre×40, 1 kr×88, 10 på 12 öre×16, 10 på 24 öre×8. Gott om nyanser. F utan hänsyn till kval. nära 20000.	700:-
2083A	Stpl samling VARIANTER mest Ringtyp–bandmärken i album. (1200)	1.500:-	2118P	Stpl. RINGTYP t.13 UPH. Dubblettlot på sex visirblad bl.a. 3 öre×18, 6 öre×13, 24 öre×13, 50 öre×10, 1 kr×7. Nyanser. Mest god kval. Fina stämplrar ger mervärde. F nära 7000 (170)	700:-
2084A	Stpl. Visiralbum med över 1.500 st ringtypsmärken, många med vackra–PRAKT-stämplrar.	1.500:-	2119P	Stpl. LÅNGA TJÄNSTE t.13. Dubblettlot på visirblad, drygt hundra märken bl.a. 6 öre×6, 12 öre×5, 24 öre×6, 50 öre röd typ 1×9, typ 2×1. Mest god kvalitet, många fina stplr. F drygt 8600	700:-
2085A	Stpl. Dubblettpost Vapentyp öre–Oscar II samt lite därefter. Bl.a. ingår över 600 st 12 öre Vapen samt många järnvägsstämplrar på huvudsakligen Oscar II.	1.500:-	2120P	Stpl. VAPENTYP. 30 öre, 28 ex, mest i god kval. F 7700	700:-
2086L	Stpl. Flyttbox. Stort dubblettlager Ringtyp t.14–ca 1998 i 28 insticksalbum. Bl.a. gott om BA-praktstämplrar speciellt på Ringtyp–1960-tal. En del klassiskt är nyanserat. Även några smålådor diverse osorterat med ngt utland. Cirka 21 kg.	1.500:-	2121P	Stpl. VAPENTYP. 50 öre, 15 ex, något bl. kvalitet. F 12750	700:-
2087L	Stpl parti RINGTYP sorterade i pergamyntkuvert. Facit över 40000 enl. inl.	1.500:-	2122P	Stpl. VARIANTER. Ca 50 st, de flesta katalogiserade, Vapentyp, Ringtyp och långa tjänste. Bra kvalitet. Även svart lokal – reparerat ex.	700:-
2088A	Stpl parti 1858 i album utan fickor. 12 öre vapentyp, dubblettalbum. Många tidiga nyanser. Mycket blandad kval. (420)	1.200:-	2123A	Stpl parti Vapentyp–1940-tal i två pärmar. Dubletter, inkl. en del vm m.m. (1500)	700:-
2089L	Stpl. Stor låda med bl.a. drygt 2000 Ringtyp i album, sex pärmar med mängder av kpl serier Ringtyp–1990-tal. Även en del ★/★/★ samt ngt utland. Cirka 18 kg.	1.200:-	2124A	Stpl. Samling 141 olika häften, häftesblock och block 1954–92 i Lindner Hingeless-album med kassett, t.ex. kpl inlagor HA6, etc.	700:-
2090L	Stpl parti 1858–1950-tal i kartotek. Sorterade dubletter inkl. tjänste och lösen. (Tusentals)	1.200:-	2125L	Stpl parti Vapentyp–Medaljong, plus enstaka senare i kartong. Dubletter i kuvert, på blad och i någon enstaka 100-bunt. (1000-tals)	700:-
2091K	Stpl. Lösen t.13. Dubblettparti 1 öre–1 kr. Nyanser. Mest bra kvalitet, många med läsbara–praktstämplrar.	1.000:-	2126K	Stpl. Stora tjänste t.14, nio ex, flera med vackra stämplrar samt en 30 öre ostämplad utan gummering.	500:-
2092K	Stpl. LIGGANDE LEJON. Sex ex 3 öre varav ett typ 1 (kt).	1.000:-	2127K	Stpl lot 1855–1877 på instickskort. Bl.a. 2 st 4 sk bco. Ngt blandad kval. (13)	500:-
2093P	Stpl samling TJÄNSTE på Visirblad. Utvalda prakt-/LYX-stämplade ex. (36)	1.000:-	2128K	Stpl resturvalshäfte med bandmärken, bl.a. 2×F 144Ccxz (F 2400 kr/st).	500:-
2094P	Stpl samling 1858–1961 på blad utan fickor. Bl.a. med Kongress 5 kr (dock defekt) och Jubileum 2 kr. Några riktigt snygga stämplrar i materialet. Mest god kval. (>500)	1.000:-	2129P	Stpl. Post med 71 st märken, Vapentyp öre–Ringtyp t.14 i bl.a. nyanser.	500:-
2095P	Stpl samling 1855–1924 på blad. Bl.a. fin 4 skill, något defekt 8 skill. Svart och brun lokal, Vapentyp kpl, 17 öre Lejon, m.m. Kongress och Förening kpl ★ (några valörer tyvärr fastklistrade). Ngt blandad kval. över 20000	1.000:-	2130P	Stpl parti Vapen–1960-tal i 16 urvalshäften. Stämplrar etc. Mest god kval.	500:-
2096P	Stpl. LÅNGA TJÄNSTE t. 13. Studiesamling bl.a. varianter och nyanser, många med läsbara - snygga stämplrar. (250)	1.000:-	2131P	Stpl. Dubblettsamling 1930–ca 1960 på 17 st visirblad, inkl. bl.a. BC-/CB-par. Många vackra stämplrar.	500:-
2097P	Stpl lot Tjänste 1 kr tandning 14 i enheter (bl.a. 16 block) och på brevstycken samt som masslösen. Intressant lot för studiesamlaren.	1.000:-	2132A	Stpl samling Vapen–2010 i tre insticksböcker. Över 2400 olika. Mest bra kval.	500:-
2098A	Stpl. Samling i nyanser 1855–1935 i HAWE-album inkl. 4×4-skill, mycket Ringtyp och bandmärken, flera 1924 års, tjänste och lösen, etc. Mest bra kval.	1.000:-	2133A	Mest stpl samling/parti gammalt–nytt i två Visitalbum. Mest god kval.	500:-
2099A	Mest stpl. Pärm med blandat innehåll. Bl.a. prakt/lyx på Ringtyp, serie UPU 1924, vm-varianter, Slotet 5 kr BC/CB, etc.	1.000:-	2134A	Stpl samling/parti 1938–72 i Visiralbum inkl flera utländska stämplrar. Mest bra kval.	500:-
2100A	Stpl. Stort dubblettsamling i två tjocka pärmar. 12 öre Vapen (214 st)–1940-talet.	1.000:-	2135A	Stpl. Tre st samlingar i varsitt insticksalbum 12 öre Vapen–1990-tal. En del bättre t.ex. Kongress/Förening mellanvalörer, par, etc.	500:-
2101A	Mest stpl. Visiralbum med div material från vapentyp öre - modernt. Lite kuriosa, avarter och vackra stämplrar etc.	1.000:-	2136A	Stpl samling 1858–2002 i två Visiralbum. Bra grundsamling med bl.a. vapen 5, 24, 30 öre, ett par mellanvalörer kongress 1924. Gott om modernt.	500:-
2102A	Stpl. Visiralbum med dubletter, ringtyp - modernt. Massor av vackra - LYX-stämplrar. I början blandad, sedan bra kval. (1500-2000)	1.000:-	2137A	Stpl. LÅNGA TJÄNSTE t.13. Visiralbum flera 100 med vackra stämplrar, mest på 10 öre. Även ett par sidor små tjänste och lösen i bl.kval.	500:-
2103A	Stpl. Samling 4skill-1980 i Schaubekalbum. Tämligen välfylld med bl.a. flera 1924-års och en del BC/CB-par etc.	1.000:-	2138A	Stpl samling 1858–1962 i album inkl tjänste och lösen.	500:-
2104A	Stpl. Fyra insticksböcker med stämplade dubletter, vapentyp öre - modernt.	1.000:-	2139L	Stpl parti BB–par och block 1940-talet och framåt, lösa och i buntar i kartong. (1000-tals)	500:-
2105A	Stpl. Liten trälåda (HasseTullbergs bokkartong) full med äldre märkeken, Ringtyp - 1920-tal. Blandad kvalitet, men inte genomgången av oss. Det finns troligen möjlighet att hitta en del godis här!	1.000:-	2140L	Stpl. Låda med dubletter, vapentyp (många 24 öre i blandad kvalitet) - 1940-talet samt några bättre vykort från Oscarstiden.	500:-
2106K	Stpl lot. Landstorm II 1–20 samt 30 öre i fyrblock, Långa tjänste 1 kr, två ex. samt Världspostföreningen 60 öre ★.	800:-	2141K	Stpl. VAPEN. 5 öre, sex st 24 öre och fyra st 30 öre. Fräscha ex, ett par med fina stämplrar.	400:-
2107K	Stpl lot. Ovanliga bandmärken: 143Acz, 148Acxz, 151Cbz, 156CXZ i trestrip, 159bz i par, 162cx, 165cx, cc, bz, och 179Abzf, 179Abzg. F 7.950	800:-	2142A	Stpl. Kuriosapost med stämplrar, felskurna automatmärken, klassiska/gamla märkendefekta men med ett högt katalogvärde, perfins, postal dokumentation, välgörenhetsmärken, stämplade dokument och aktiebrev, m.m. Även lite utländskt ingår.	400:-
2108P	Stpl. 1855–ca 1940, med bl.a. utvalda stämplrar 1932–36. I början blandad, sedan bra kval.	800:-	2143K	Stpl lot 1870–1930-talen på instickskort. Bl.a. F 35 i trestrip, 39 i femstrip, 72v1, 76vm4 (riss), 140Acx och 143Acz. Ngt blandad kval. (14)	300:-
2109P	Stpl. LÅNGA TJÄNSTE t.13. 92 st, de flesta praktstämplade.	800:-	2144P	Stpl. VAPENTYP. 5 öre, 20 ex, mest god kvalitet. F 3800	300:-
2110A	Stpl samling Ringtyp–modernt i två små insticksböcker samt ett par instickskort. Vattenmärken, varianter m.m. Ngt bl. kval. (700)	800:-	2145P	Stpl. LIGGANDE LEJON. 3 öre typ 2, 33 ex, mest god kval. F 4290	300:-
			2146P	Stpl. LIGGANDE LEJON. 20 öre, 29 ex. F 4640	300:-
			2147P	Stpl. Intressant lot ca 270 ex Vapen–Medaljong inkl. många vackra + bättre stplr. T.ex. Westerby på Vapen och Östervåla lyx på F 36.	300:-
			2148L	Stpl lot par och blockenheter. Bl.a. 13 x 1970 Svenskt näringsliv (F 200:- / st).	300:-
			2149L	Buntar. Trälåda med tusentals märken i buntar samt några lösa märken, ringtyp till bandmärken med huvudsakligen bandmärken. Buntade i Belgien.	1.000:-

Frimärkssamlingar med blandat innehåll Sverige / Mixed stamp collections Sweden

2150A	☒ ★★/★/○ samling. Postemblem/Profil vänster i tjockt visiralbum. Bl.a. stämplat med en del vackra – LYX-stämplrar, ostämplat/postfriskt inkl. en del strip, plus en hel del försändelser. (500)	3.000:-	2167A	★/○. Samling 4 skill–1949 i Esseltealbum med en del bättre märken som t.ex. 50 öre Vapen och Slottet CB stpl. (260)	1.000:-
2151P	★/○. Långa tjänste t.14. Liten samling mest i mycket fin kvalitet, delvis nyanserad. 28 märken varav 7 är ★ (3öre x 2, 4,5,6öre x 2, 12öre). Stämplade 5öre x 3, 6öre x 4, 12öre x 5, 20öre, 24öre x 4, 30öre x 2, 50öre, 1kr. Ca. 18000	2.000:-	2168L	★★★/★/○ 1800-tal–modernt i flyttkartong. Bland annat mycket brev, vackra stämplrar, m.m. Mest bra kval. Cirka 17 kg.	1.000:-
2152A	★★★/★/○ samling/parti gammalt–nytt i Visiralbum. Fina stämplrar, pappers- och vattenmärkesvarianter etc. Lågt utrop. Mest bra kval.	2.000:-	2169L	★★/○. Låda med dubletter, lösa och i insticksböcker, bl.a. modernt i strips, nom. ca 2.200 och bl.a. Oscar II med vackra stplr.	1.000:-
2153A	★★★/★/○. Långa tjänste t.13. En mycket fin samling, delvis nyanserad, på 18 visirblad. Mest utmärkt kvalitet, gott om prakt, både stpl och ostpl. Bl.a. tre st ★ 20 öre röd, stpl 50 öre röd typ 2. En del bättre orter t.ex. Hunestad. Högt värde. (170)	2.000:-	2170L	★★★/○. Flyttbox. Dubblettlager Oscar II–1999 i fyra långa trälådor. Två askar buntvara och sorterat modernt. Samling stpl Oscar II–1972 i Facitalbum. Samling ★★ häftesblock 1966–84. Tjockt visiralbum ★★/○ bl.a. häften, FDC, m.m. Bättre samling 1858–2000 i två tjocka Facitalbum blandat ★★/○, t.ex. hyggligt nom.värde. Liten brevbunt bl.a. militär, ett tiotal trycksak-pfsk-blanketter. Cirka 17 kg.	1.000:-
2154A	★★★/★/○ samling 1920–49 i album. Flera bättre 1920-tal, t.ex. 144Acxz ★, 145Ea ★★, 156cxz, 159bz, 162cx, 168bz stpl. Kongress blandat ★★/★, Förening kpl ★. Kpl ★★ Lützen, Postbanken, Posten 1936. Från 1930 oftast både ★★/★ och stpl. Flera BC/CB, en del vackra stämplrar – mervärde. F drygt 41000	2.000:-	2171L	★★★/★/○. Låda med 100-tals försändelser och åtskilliga märken Vapen-modernt inkl. mycket stämplrar, en del häften etc.	900:-
2155L	★★★/★/○ Äldre–modernt i tio album och kartong, urvalshäften. Mest nominal, även en del bättre stämplat. Mest bra kval. Ca. 20 kg.	2.000:-	2172A	★★★/★/○. Diverse i två fina album. Bl.a. dubblettlager stpl Vapen–Medaljong inkl. tjänste och lösen. En del bättre men mycket blandad kvalitet. Fem st bra ex F 65. Diverse ★★/★/(★) Vapen–1940-tal, där det klassiska är av mycket blandad kvalitet, t.ex. bättre valörer utan gummi, defekter, etc.	800:-
2156P	★★★/★/○. Diverse Ringtyp t.13 uph–1950-tal på 25 visirblad, mest äldre. Bl.a. många bättre ★ såsom Ringtyp mph 2–6 öre, 1 krona. Medaljong båda 1 kr ★, Kongress ★ 5–80 öre. Många bättre 1920–30-tal ★, m.m. Ett par äldre häften t.ex. okomplett 5 öre Oscar II – sex märken saknas. ★★ samling par 1930–60-tal på Lindnerblad med fickor, bl.a. åtta olika BC/CB, nioblockserie Stockholmia 1955. Mycket högt värde.	1.500:-	2173A	★★★/★/○ samling 1855–1969 i album inkl. BC-/CB-par samt tjänste och lösen.	800:-
2157A	★★★/★/○. Glest besatt samling fram till 1975 i DAVO-album med bl.a. Landstorm kpl stämplat och ★★ serie Postverket etc.	1.500:-	2174P	★/○ lot 1858–1960-tal på Visirblad. Bl.a. F 21 (★), 23, 2×37, L7a stämplade, en del vackra stämplrar, ett par varianter, inkl. spegeltryck och del av två märken. Trevlig lot om än i blandad kval. med en del tfl, riss och ktt. Högt katalogvärde. Besiktiga. (53)	700:-
2158A	★★★/★/○ parti små tjänste i instickskortsbox. Dubletter inkl. enheter och en del vackra stämplrar. Enormt katalogvärde. (1000)	1.500:-	2175A	★★★/○ samling/parti gammalt–nytt i två stora insticksböcker. Mycket nominal, t.ex. häften. Mest bra kval.	700:-
2159A	★/○ samling 1936–75 på blad, både stämplat och ostämplat fram till 1953. Nästan inga par. (1400)	1.400:-	2176L	★★★/○. Större diverselåda, bl.a. 1940–60-tal i kuvert, FDC 1940–60-tal, militärbrev, brev, specialstämplrar, häften 1940–60-tal kompletta och okompleta, stpl dubblettlager i kuvert, etc.	700:-
2160A	★/○ samling 1855–1980 i Scott-album utan fickor inkl en del bättre. Mest bra kval.	1.200:-	2177K	★★★/★/○. Liten post Ringtyp–1940 med bl.a. fem st 5 öre Oscar II ★★ med omv vm, många BC-/CB-par. Hela objektet finns avbildat på www.philea.se.	500:-
2161L	★★★/★/○. Låda med hundratals ★★ serier 1960–70-tal i kuvert, album + instickskort, stämplrar, banderoller med startmärken, UPU kpl ★, etc.	1.200:-	2178L	★★★/★/○ Äldre–modernt i flyttkartong. Fyra album, kartonger, m.m. Mest bra kval. Cirka 11 kg.	500:-
2162P	★★★/★/○. Post med Lösen t 14 och 13 i bl.a. 4-block. Hela objektet finns avbildat på www.philea.se.	1.000:-	2179	★★★/★/○. Sex märken ur 1924 års serier: 208 ★★, 212 ★★, ex ★, cxz ★★, 216a ○, 216b ○. F 3000	300:-
2163P	★★★/★/○. POSTEMBLEM. Ca 100 ex F 156–74 varav många bättre inkl. flera vm. Högt katalogvärde!	1.000:-	Stämpelmärken samlingar / Revenues collections		
2164P	★★★/★/○. Samling Vapen–ca 1980 på blad med flera bättre märken. T.ex. F 125 ★, tjänste, lösen, en del häften, etc.	1.000:-	2180P	Växlestämplrar F 1-4: 31 vardera av 1 Rdr Rmt och 1 kr. Anvisningsstämpel F 1: 17 st 50 öre. Överlåtelsestämplrar: 17 olika (No.1 eller No.2) F 1-26. F >5000 (79)	600:-
2165A	★★★/○ Modernt i album. Cirka 2.000 kr i nominal, två rabatthäften. Även div utländskt xx, m.m. Mest bra kval.	1.000:-	2181A	Samling/parti i insticksbok. Stämpelmärken bl.a. stadslösen, mest Stockholm och Västerås, och Postsparbanksmärken 1–1000 kr. (ca 600)	500:-
2166A	★★★/★/○ samling 1855–1990 i två Leuchtturm-album med fickor. Högt nominalvärde.	1.000:-	Brevmärkessamlingar / Collections seals		
			2182A	Reklammärken mest 1900–1950-talen i Visiralbum. (400)	500:-

Häftessamlingar / Booklet collections

2183L	Stort parti 1918-63 inkl. många bättre. Facit ca 165000.	5.000:-	2189L	1918–40-tal i kartong. Drygt 60 handgjorda häften med flera bättre, BC/CB Postverket, Gustaf V 1928, m.m. Lågt utrop. Mest bra kval.	1.000:-
2184A	Samling ca 260 ex HA1–26 i två Leuchttumpärmar med kasset. T.ex. 1R+O, 4AR, överkpl HA5–6 samt flera med mark.	1.500:-	2190L	47 handgjorda häften inkl. 13×H9, 15×H16, H35BC, etc. F ca 21000.	1.000:-
2185L	AUTOMAT. Fin samling drygt 110 st HA1–26, ordnande efter Atlas Handbok som medföljer. Många bra, högt värde, en del med markeringar, något äp etc.	1.500:-	2191P	Samling 1936–1964. Inkl. dubletter, samt H7R och H10R och O. (70)	800:-
2186A	Ca 65 ex 1940–58 inkl. dubbl. T.ex. H55, 57, 59, 65. F 21000.	1.200:-	2192A	Samling HA1–23 i två album inkl. 4AR+O, 16 ex HA5, tre ex HA6, 13 ex HA16, etc. (200)	500:-
2187K	Post med 1930–50-talshäften. Några ej kompletta. Högt katalogvärde.	1.000:-	2193L	1942 Folkskolan (F H63). 88 häften, spännande lot för variantsamlaren.	400:-
2188A	Samling 1953-79 i två album inkl. H105-16, 143, 211-12, Rabatt 1979, två ex 100B2 etc.	1.000:-			

Stämpelsamlingar / Cancellation collections

2194A	1855–modernt i tre insticksböcker med vackra äldre, postombud, Oscar II, m.m. Mest bra kval.	1.500:-	2197A	Samling ca 2900 ortstämplrar A–Ö Oscar II–1980-tal, BA–prakt.	1.000:-
2195A	Samling/post med utländska stämplrar på svenska märken och försändelser, Vapentyp–ca 1920, även några utländska ingår. (90)	1.200:-	2198A	Oscar II. Parti ca 2600 orter i mycket blandad kvalitet, BA–praktstplr.	1.000:-
2196P	Lot läsbart–praktstämplrar, Ringtyp–1940-tal. (208)	1.000:-	2199A	U-LÄN. Dubblettsamling ca 2700 ex Vapen–modernt i två album inkl. hundratals Oscar. Mycket småorter och flera vackra.	1.000:-

2200A	Y-LÄN. Dubblettsamling ca 2700 ex Ringtyp-modernt inkl. många Oscar II. Mycket småorter och flera vackra.	1.000:-	2217A	Samling 680st. mest prakt/lyx-stämplade moderna märken i insticksbok.	500:-
2201A	X-LÄN. Dubblettsamling ca 2800 ex Ringtyp-modernt. Mycket Oscar II och småorter inkl. flera vackra.	1.000:-	2218A	Samling/parti i två insticksböcker. Ortstämplor. En hel del vackra! (ca. 2100)	500:-
2202L	Parti i tre album + lösblad, BA-prakt Oscar II-1980-tal. Ca 2400.	1.000:-	2219A	Samling specialstämplor från frimärksutställningar och andra filatelistiska sammanhang på försändelser i två tjocka plastficksalbum.	500:-
2203L	Fem visiralbum med ortstämplor på Ringtyp - delvis soterat på län. Många vackra stämplor.	1.000:-	2220L	Drygt 90 försändelser (huvudsak vykort) med småorter + järnvägsstpl varav 33 ex Oscar II-Medaljong. Flera bättre ingår.	500:-
2204L	Låda med hundratals märken + försändelser 4 skill-modernt inkl. även bättre. T.ex. Elfsbyn på brev F 9, POB, etc.	1.000:-	2221L	Parti om hundratals minnespoststämplor från främst 1940-1980-talen i en stor garderobskartong.	500:-
2205P	SKARABORG Lot läsbart-prakt, Ringtyp-1940-tal. (137)	800:-	2222	Fyra olika lösenmärken t.13 med T-stämpel inom ram.	400:-
2206P	Lot läsbart-prakt, Oscar II-1950-tal. (202)	800:-	2223	Lösen t.13. Elva märken med udda stämplor t.ex. R, OINLÖST, REG, etc.	400:-
2207P	Lot läsbart-prakt, Oscar II-1980-tal. (221)	800:-	2224P	Samling ENKÖPING, förfilateli-1970-tal på blad och löst. Olika stämpeltyper, plus flera försändelser. (90)	400:-
2208A	Samling/parti i tre insticksböcker. Ortstämplor. Mycket Oscar koppartryck. (ca. 3500)	800:-	2225K	Samling utställningsstämplor på mestadels brevkort 1890-1900-talen. Mest god kval. (14)	300:-
2209K	LÖSEN t.13. 27 märken med udda stämplor t.ex. Würde, R, etc.	700:-	2226K	Samling lantbrevbärrarpost 2 1890-1900-talen. Två brev och fem brevkort, bl.a. SEFFLE-KNÖSTAD. (7)	300:-
2210A	T-LÄN. Dubblettsamling ca 1400 ex Ringtyp-modernt inkl. många Oscar II. Mycket småorter och flera vackra.	700:-	2227K	Samling POB. Bokrevisionskort, hydrocopter- och helikopterpost, inkl. bl.a. lila stpl PORJUS POSTOMBI 24.3.36, samt EKERÖ POSTOMB, 1 26.2.43. (4)	300:-
2211A	Samling. Två samlingar 1920-tal-modernt med bl.a. postombud, häftesblock, mindre orter, många prakt/lyx, totalt ca 2000 märken.	700:-	2228K	Lot 1910-1960-talen. Försändelser, bl.a. färgade stämplor samt DJURSHS ÖSBY som sidostpl på Oscarskort (P: 350:-). (4)	300:-
2212	Elva st prakt/lyx-stämplade märken.	500:-	2229P	E-LÄN. Ca 110 ex Oscar II-1970, mest Oscar II inkl. flera prakt/lyx och bättre stämplor.	300:-
2213K	JÄRNVÄGSPOST 2. Dubbletlot 37 st 10 öre boktryck Oscar II. Många snygga och bra.	500:-	2230P	Samling 1890-1950-talen, korkstämplor och utländska stämplor/frankeringar, korkstämplor m.m.. 5 brev/kort, ett klipp, samt 3 märken. Ngt blandad kval.	300:-
2214P	Svenska stämplor på utländska märken: 46 objekt 1870tal-modernt varav 10 försändelser.	500:-	2231A	Telegram. Samling Televerkets telegram och Postens postogram m.m. i en pärm med plastfickor.	500:-
2215P	Samling Ringtyp-Oscar på Visirblad. Bl.a. ångbåt, järnväg, lantbrevbärare m.m. Ngt blandad kval. (50)	500:-			
2216A	Orter A-Ö i insticksalbum på mest Gustaf VI Adolf bruksmärken. 300-400 st i mycket blandad kvalitet. Även samling 1968-92 på lösblad inkl. BB-par och lösa tresid, häftesblock, en del prakt-lyxstämplor.	500:-			

FDC-samlingar / FDC collections

2232L	Ca 225 FDC 2007-11 inkl. dubletter. Nom över 10000.	1.000:-	2235L	100 FDC 2007-2010, tio olika. Nom ca 4000.	800:-
2233L	Samling 1935-2012 i nio album med bl.a. Postverket 300 år (tre st uppsättningar), 20 kr Svanar 1942. Flera med olika vinjetter. Cirka 20 kg.	1.000:-	2236L	1970-2000-tal i bananlåda. Även del gåvor från postverket. Mest bra kval. Cirka 14 kg.	300:-
2234L	Parti moderna FDC, oftast tio ex av varje.	1.000:-	2237L	Stockholmia -55 (F 471-75). 50 FDC inkl. flera olika vinjetter. F 10000.	800:-

Brevsamlingar / Cover collections

2238A	Lot 1830-1900 i album med fickor. 17 st brev, flera med kronostämplor. Ett antal av breven sända till Kessmanbo (s Gävle län Daläven). Ett brev med fin röd stämpel GRISSEHAMN (B-län) 11.5.1846. Mest god kval.	1.800:-	2248P	Samling adresskort 1920-tal till Finland. Bl.a. två ass, samt en del högvalörer, varav ett fåtal ej korrekt stämpelbundna. God variation på porton. Ngt blandad kval. (25)	700:-
2239L	Lot 1900-1930-tal i kartong, cirka 80 försändelser sända TILL Sverige från en mängd olika länder, dessutom några inrikes försändelser. Brev, brevkort, helsaker, m.m. Bl.a. brev med vågräta par märken från Berlin. Värt att titta på. Ngt bl. kval.	1.800:-	2249K	Post med åtta försändelser, förfilateli-1939, bl.a. trevliga luftpostbrev.	600:-
2240A	Samling reklamlamkuvert 1890-1950-talen i pärm. Bl.a. flera från Cloetta, samt många från Småland och Skåne. Inköpspris enl. uppgift minst 5500 kr. Alla med motiv järnväg oeg spårväg. (110)	1.500:-	2250P	Lot 1851-1982. Sollentuna och Tureberg: 13 vykort s/v A6-format, sju märken med vackra stämplor och några brev. (26)	500:-
2241A	Samling OSCAR II-brev både in- och utrikes där det mest intressanta är till de utländska destinationerna Luxemburg, Rumänien, Siam, (ett av varje). Även en del andra destinationer.	1.500:-	2251P	Samling Hemvärnet, Lottakåren och Örlogsberga etc. på blad mest 1940-50 inkl. en del vykort, etc. (50)	500:-
2242K	Fyra adresskort till paketförsändelse: 1 kr från BOLLNÄS 1899, VÄRDE 1 kr×21 och 50 öre STOCKHOLM 14.7.90 från KONGL. MYNTVERKET (vikt), 30 öre BORÅS 20.12.84 och 50+20+5 öre STOCKHOLM 11.11.86.	1.200:-	2252A	Ca 70 lösenförsändelser t.ex. PS-kort, studs brev, mycket från utlandet. Även paketadresskort från Tyskland, Finland, USA, Danmark 1960-tal.	500:-
2243A	Insticksalbum med försändelser/framsidor, bl.a. åtta st frankerade med 4 skill bco samt en årssats 1980.	1.000:-	2253A	Drygt 80 försändelser äldre-modernt. Intressant lot med bl.a. paketadresskort, värde till utland, journaler, etiketter, olika anilinstämplor typ Flyttat..... okänd..... brev skadade av Posten, m.m.	500:-
2244A	Parti om drygt 200 olika lösenförsändelser i en FDC-pärm med plastfickor.	1.000:-	2254L	Stort parti om hundratals brev (flera med innehåll) från sent 1800-tal till 1950-talet. Till del familjekorrespondens och affärsbrev med många bra stämplor i en stor plastback. Cirka 10 kg.	500:-
2245L	Lot 1880-1945 i kartong. 18 försändelser, bl.a. tre Stockholm lokalpost, rek luftpostbrev med första flygningen Malmö-Sydafrika, luftpostbrev 1. flygning Malmö-Hamburg-Amsterdam-London 1929. Även några utländska försändelser. Ngt blandad kval.	1.000:-	2255L	Parti i skokartong. Mest inrikes brev bandmärkesperioden. Även ett par tidigare, samt en hel del utlandet, inkl. FDC. Ngt blandad kval. (200)	500:-
2246L	Mest modernt i flyttkartong. Maxikort, FDC, vykort, m.m. Mest bra kval. Cirka 30 kg.	1.000:-	2256L	MINNESPOSTSTÄMPLAR. Drygt 2900 olika frankerade 1964-90. Cirka 12 kg.	500:-
2247L	Oscar-1970-tal omfattande samling i åtta Safe-album i kartong. Sorterat efter utgåva, inkl. singelfrankeringar, rek, ass, express, adresskort, luftpost, lösen m.m. Även ett par helsaker. Bra variation. Cirka 14 kg. (437)	1.000:-	2257K	Lot. Tre st expressluftpostbrev sända av den kända skådespelaren Gunnar Hellström, sända med trevliga sammansatta frankeringar under juli-augusti 1963 till USA.	300:-
			2258P	Samling 1890-1940-talen med anknytning Danmark. Bl.a. utländska stämplor, luftpost samt ett brevkort med helsakurklipp sänt till Österrike. Även ett löst märke. Ngt blandad kval. (13)	300:-
			2259P	Samling 1910-1980-talen med anknytning till Tyskland. Bl.a. rek/pf, censur, felskurna märken, skeppspost m.m. Även två märken med utländska stämplor. Ngt blandad kval. (8)	300:-

2260L	Samling mest 1930-tal och framåt. Bl.a. rekbrev från många mindre postkontor, blanketter, ett nordiskt resekort frankerat med 2×F 183b, m.m. (180)	300:-
2261L	Lot. OII-GV Medaljong, brev och en del helsaker. (200)	300:-
Militärbrevsamlingar / Military mail collections		
2262A	Ca 100 försändelser och drygt 50 märken mest 1940-tal. T.ex. fem stpl M8 varav två märken, olika Fältpoststplr etc.	800:-
2263A	Samling närmare 100 försändelser och ett 30-tal märken enbart 1940-tal, t.ex. många Fältpoststplr inkl. nr 21 och 120 etc.	600:-
2264P	Vackert monterad och specialiserad samling M3 med olika nyanser, typer och klichéer. Totalt 17 kuvert varav 13 postgångna samt 23 mest stämplade märken.	500:-

2265A	Samling om ca 100 st brev med bl.a. avarter t.ex. dubbeltryck (10Bv2) och upp-och-nervänt svarmärke (11Av1) samt fältpoststämplar.	500:-
Helsakssamlingar / Postal stationery collections		
2266L	1870–1950-talen i arkivlåda. Mest brevkort, både obegagnade samt använda, inkl. många sända till utlandet, inkl. en del delade svarkort m.m. Även några tjänste och militär. Bra variation. (500)	1.000:-
2267L	Parti om hundratals mest äldre helsaker.	500:-

Vykort, singlar och samlingar / Picture post cards, singles and collections



2269

2268K	52	Två kort skickade av T.N. (Tage Nilsson) båda original, handritat och kolorerat ett daterat 1902.	600:-
2269K	52	Två kort skickade av T.N. (Tage Nilsson) varav ett original, handritat och kolorerat 1906.	400:-
2270K	52, 79	1891 Oscar II 5 öre grön. Två vykort till Pålundet från Stockholm och Kalmar med påskrift "Ånf. Nya Hållsviken" resp. "M.ångf. "Nya Hållsviken el. Trosa" samt ett vykort med Medaljong 5 öre från Stockholm med påskrift "Ångf. Trosa el. Hållsviken".	400:-
2271	347	Vykort till Danmark från STOCKHOLM 4.6.45 med sjuradig violett stpl ang. kvarhållen post.	400:-
2272L	STOCKHOLM.	Drygt 500 topo mest äldre och huvudsak beg. varav ca 170 frankerade Oscar II–Medaljong.	1.800:-
2273A	Samling äldre signerade och osignerade kort av Jenny Nyström i det lilla och minsta formatet, inkl. några av G. Stoopendaal. Några kort med små skavanker. Över 200 st olika i en plastfickspärm.	1.500:-	
2274L	VÄSTERGÖTLAND.	Ca 450 ex beg/obeg. mest OII-halvmodernt.	1.500:-
2275L	SKÅNE.	Ca 435 huvudsakligen äldre varav ca 75 frankerade OII-Medaljong.	1.500:-
2276L	SIGNERADE.	Ca 430 ex mest äldre varav drygt 100 frankerade OII-Medaljong. T.ex. drygt 40 Jenny Nyström, flera Curt Nystr, Norborg, C.L., Aspelin etc. Ca 85 småkort tillkommer.	1.300:-
2277L	Ca 540 ex mest äldre och huvudsak beg. varav ett hundratal frankerade Oscar II–Medaljong. Många topo.	1.300:-	
2278L	Ca 490 ex beg/obeg. OII-modernt inkl. många Kungliga+ Båtar, flera J-väg, Utställningar och Flyg etc. inkl. ngr utland.	1.200:-	
2279L	SÖDERMANLAND.	Ca 435 ex mest äldre beg/obeg. inkl. flera frankerade Oscar II–Medaljong.	1.200:-
2280L	DALARNA.	Ca 485 mest äldre topo varav drygt 80 frankerade ★★ Oscar II–Medaljong.	1.200:-
2281L	VÄRMLAND.	Drygt 400 ex kommunvis mest Oscar II–halvmodernt beg/obeg.	1.200:-
2282A	Två gamla album med ca 290 kort från 1900-talets början, huvudsakligen gratulationskort, bl.a. flera Jenny Nyström.	1.000:-	
2283A	Pärm med ca 260 ex enbart gamla mindre formatet, huvudsakligen postgångna och mestadels topo varav ca 100 frankerade Oscar II–Medaljong. Mycket Småland.	1.000:-	
2284L	Genuint parti dels svensk topografi, ca 110 st, mest Oscar II, dels utländsk topografi samma period, ca 150 st, mest USA – Michigan, Chicago, Colorado, samt knappt 100 st diverse t.ex. vackra julkort i relief, några båtmotiv, m.m.	1.000:-	
2285L	Ca 370 ex inkl. drygt 240 topo, enbart gamla mindre formatet varav ca 140 frankerade Oscar II–Medaljong.	1.000:-	
2286L	Ca 520 ex beg/obeg. Oscar II–modernt inkl. kändisar, militär, Folkliv, Reklam, Humor, etc. inkl. även en del utland.	1.000:-	
2287L	TOPO.	Ca 570 ex beg/obeg. Oscar II-modernt inkl. Halland (250), Blekinge (155), Öland (115) samt Gotland (50).	1.000:-
2288L	SMÅLAND.	Ca 400 ex beg/obeg mest Oscar II–halvmodernt.	1.000:-

2289L	Ca 520 ex mest OII-halvmodernt varav ca 120 frankerade OII-Medaljong. Flera topo, en del gratul+helg samt även en del utland.	900:-
2290L	Ca 500 ex blandat topo, gratulation, helg, etc. Mest äldre och huvudsak beg. varav ca 90 frankerade Oscar II–Medaljong.	900:-
2291A	Topografiska, äldre, svart-vita i det lilla formatet, 140 st olika i en plastfickspärm.	800:-
2292L	TOPOGRAFI. Nära 200 st Oscar II–1950-tal, mest äldre. Gamla formatet. Bl.a. några jvg-stationer t.ex. Löderup, Lerdala.	800:-
2293L	Olika motiv, lilla formatet, färgade, ca 500 st olika.	800:-
2294L	HUMOR. Ca 300 ex beg/obeg. inkl. 28 Jace Edgren, flera Disney, Högfjeldt och Skogsberg etc.	700:-
2295L	JACE EDGREN. 53 olika beg/obeg inkl. nr 27+33, tolv R4, ett norskt "Tandpine" etc.	700:-
2296A	Äldre och modernare kort från Halmstad, 124 st olika i en liten plastfickspärm.	600:-
2297A	Olika motiv från oscarsperioden 1900–10, 240 st olika i fyra mindre vykortsalbum.	600:-
2298A	Helg- och gratulationskort i det lilla och minsta formatet, alla signerade, 300 st olika i ett plastficksalbum.	600:-
2299L	VÄRMLAND. Ca 285 ex beg/obeg. Oscar II-modernt.	600:-
2300L	SKÅNE. Ca 185 mest äldre beg/obeg. varav ett 30-tal frankerade Oscar II–Medaljong.	600:-
2301L	Ca 200 huvudsakligen topo mest Oscar II–halvmodernt varav ett 40-tal frankerade Oscar II–Medaljong. Många Stockholms omgivningar.	600:-
2302L	Topografiska, svart-vita i det lilla formatet, drygt 300 st olika.	600:-
2303P	Samling. Topografi, helg och gratulation, bandyspelare (tecknat) och militära motiv. Merparten före 1920. (60)	500:-
2304P	Lot 1958. 58 vykort utgivna speciellt för fotbolls-VM 1958. De olika spelarenorna är representerade. På varje kort finns möjlighet att fylla i namn på laguppställningarna. Dubletter förekommer. Ingen garanti för att samlingen är komplett. Mycket bra kval.	500:-
2305A	Postmuseums vernissagekort, samling 1964–2011, ca 150 st olika.	500:-
2306A	Samling äldre kort från Stockholm, svart-vita och färg i lilla formatet, 184 st olika i ett gammalt Brefkortsalbum.	500:-
2307A	Samling äldre kort från Göteborg, svart-vita och färg i lilla formatet, drygt 100 st olika i ett gammalt Brefkortsalbum.	500:-
2308A	Samling årtalsvykort 1904–13, 74 st olika i ett litet plastficksalbum.	500:-
2309A	Samling kort på fartyg o.dyl. – även något utländskt, 200 st olika i en plastfickspärm.	500:-
2310A	Mest äldre kort med folkdräkter – enstaka utländska ingår, 160 st olika i två små plastficksalbum.	500:-
2311A	Främst helg- och gratulationskort från oscarsperioden 1900–10, 150 st olika i två mindre plastficksalbum.	500:-
2312A	Små och litet större signerade kort av Stenberg, Sand, Ekstam, Klein och Sundius-Dahlström, 140 st olika i en plastfickspärm.	500:-
2313A	Främst helg- och gratulationskort från medaljongperioden 1910–20, 200 st olika i ett litet plastficksalbum.	500:-
2314L	Topografi. Drygt 160 st 1920–50-tal, gamla formatet samt drygt 40 st fartyg mest ångbåtar från 1930–40-tal.	500:-
2315L	Ca 370 ex beg/obeg. OII-modernt. T.ex. Barn, Konst, Religiösa, Folkdräkter och Sport etc.	500:-
2316L	Vykort och försändelser i låda med bl.a. Nordiskt resekort 1933, dessutom lite utländskt bl.a. Hitler-kort Obersalzberg 1939 och ett kort från Island 1930 med 5 aur Allingtet.	500:-
2317L	Postmuseums vernissagekort – dubblertparti om hundratals kort.	500:-

Övriga samlingar Sverige / Other collections Sweden

Maxikort samlingar / Maximum cards collections		
2318A	Posten Maximikort 1983-2009, förmodligen komplett. Tre pärmar med mer än 300 satser inkl dubletter.	500:-
2319A	Maxikort nr 1-274 (1981-2005) vackert monterade i tre album.	500:-

Bältespännarmaterial / Cinderella		
2320L	Låda dokument, ransoneringskort, god helg- och brevmärken, innehåll från gamla 1800-talsbrev, m.m.	500:-
2321P	44 apelsinmålning med tunnt ppr, bl.a. Disney.	400:-

Onsdagen den 17 augusti, tidigast kl. 16:30
Other Nordic countries / Övriga nordiska länder
Norway / Norge

More pictures
at www.
philea.se



2325



2326



2327



2328



ex 2329



2332



2333



2334



2335



2336



2338



2339

Norway, prephilately / Norge, förfilateli

2322K Nice folded letter sent from TRONDHJEM 16.3.1865 to Röras.

Norway, single items / Norge, singlar

- | | | | | |
|-------|-----------------|---|-----|---------|
| 2323 | 1 | 1855 Coat-of-Arms 4 skilling blue. Sound copy, narrow at upper right. F 1400 | ⊙ | 300:- |
| 2324 | 1 | 1855 Coat-of-Arms 4 skilling blue. Good to wide margins. 11 bar pmk with part of additional BE(RGEN) cds. Tiny tiny thin spot. F 1400 | ⊙ | 300:- |
| 2325 | 1 | 1855 Coat-of-Arms 4 skilling blue. Clear printing with wide margins. F 1400 | ⊙ | 300:- |
| 2326 | 1a | 1855 Coat-of-Arms 4 skilling blue. 10 grid canc. PRAKT. | ⊙ | 700:- |
| 2327 | 1v ³ | 1855 Vapentyp 4 skilling blå med nedre högra hörnet spjälkat (pos 5). Bra exemplar makuert med 11-streckstämpel. F 1800 | ⊙ | 300:- |
| 2328 | 1v ⁹ | 1855 Coat-of-Arms 4 skilling blue, cancelled "25", with "double foot" variety (pos 40). Narrow margin on left hand side, otherwise a faultless copy according to certificate by S. Grønlund. Scarce! F from 20000 | ⊙ | 3.000:- |
| 2329 | 2-5 | 1857 Oscar I 2-8 skilling, 2 skill signed Strandell. | (★) | 2.000:- |
| 2330 | 3 | 1857 Oscar I 3 skilling grey. Three copies. | ⊙ | 400:- |
| 2331 | 7a | 1863 Coat-of-Arms 3 skilling lilac-grey. Fräscht ex. F 5000 | ★ | 400:- |
| 2332 | 13 | 1868 Coat-of-Arms 3 skilling 3 grey-violet. Manuscript cancel dated 1.2.72. kt. F 1400 | ⊙ | 500:- |
| 2333 | 15b | 1867 Coat-of-Arms 8 skilling 8 rose, clear print. Rare stamp. F 3500 | ⊙ | 400:- |
| 2334 | 18 | 1871 Shaded Posthorn 3 skilling carmine. SON pmk GJÆSVÆR 27.3.1876. Pinhole. | ⊙ | 300:- |
| 2335 | 41 | 1883 Unshaded Posthorn, 21 mm 12 øre dull olive-green. F 13000 | ★ | 1.500:- |
| 2336 | 41 | 1883 Unshaded Posthorn, 21 mm 12 øre dull olive-green. Nice copy. | (★) | 500:- |
| 2337K | 71, 100-02, 108 | Post-card carried by the "Fram" across the Polar Sea and afterwards conveyed by post to the addressee. Franked by 1, 2, 3, 12 and 35 øre tied by POLHAVET 4.8.24, sent to Norway. ☒ | | 300:- |

- | | | | | |
|-------|---------|---|---|---------|
| 2338 | 85 | 1908 Surcharge on Posthorn 15 øre / 4 skill violet. SON pmk HAMMERFEST 11 XII 09. Tiny natural paper wrinkle at left, one nibbed perf. | ⊙ | 300:- |
| 2339 | 102 | 1910 Posthorn in Roman 3 øre yellow-orange. Well-centered with SON pmk SLEMMESTAD 27 III 22. Absolute Luxury! | ⊙ | 300:- |
| 2340 | 158 IIa | 1937 Air Mail 45 øre green-blue without frame-line, wmk. SON pmk SLEMMESTAD 27 XII 40. | ⊙ | 300:- |
| 2341 | 211 | 1941 Posthorn 7 øre green, no watermark. SON pmk OSLO bc 17.8.44. | ⊙ | 300:- |
| 2342K | 335-40B | 1943, 1945 Overprint on "The London Stamps" SET (6). On cover, cancelled OSLO 7.7.43. | ☒ | 5.000:- |
| 2343K | RM1a | Returned-letter stamp, "Som ubesørget" (flaw in upper right corner) on cover (backside flap missing) to Mandal, cancelled CHRISTIANIA 16 VI 82. | ☒ | 800:- |

Norway, collections / Norge, samlinger

- | | | | | |
|-------|--|--|-------|---------|
| 2344A | | Collection/accumulation 1855-1900 in stockbook. Interesting material with a lot of copies of the skilling denominations. Also some nice cancellations in the album. Polar bear and aeroplane issue (1925) complete set. Somewhat mixed quality. (>400) | ⊙ | 5.000:- |
| 2345L | | Accumulation 1880-modern in box. A stamp dealer's stock. Three stock boxes with single stamps, sets etc. Great material. Excellent quality. (Thousands) | ★★★/⊙ | 5.000:- |
| 2346A | | Collection 1872-1981 in Leuchtturm album. Well-filled after 1910 and almost cpl after 1930. E.g. F 88, 151-57 and North Cape I cpl ★, official stamps, etc. | ★★★ | 3.500:- |
| 2347P | | Old collection 1855-1914 incl. cpl Skilling values (28) and expensive Posthorn, F 87-95, etc. (120) | ⊙ | 3.000:- |



ex 2347



2322

2342

2343

2348A	Collection 1856–2012 in two Leuchtturm albums with stamp mounts. With many nice cancellations. In the beginning mixed quality, later fine.	◎	3.000:-	2360P	Accumulation on leaves without stamp mounts. Local mail issues from Grimstad, Arendal, Kragerö, Holmestrand, Tromsø and some others. Also a railway package stamp from the Trondheim-Storlien railway (4 skilling) with hand-written cancellation. Mostly fine quality. (50)	★/◎	500:-
2349A	Accumulation 1928–1990 in stockbook. Blocks of four, - six, and larger, with or without margins, with or without margin control figures. Low reserve! Excellent quality. (>1000)	★★	2.000:-	2361A	Collection/accumulation old–modern in small stockbook. Mostly good quality.	★★/★/◎	500:-
2350A	Collection 1970–2006 in two Lindner Falzlos albums. Face value approx. 4880.	★★	2.000:-	2362A	Album with stamps mostly 1970–90s incl. ca 35 miniature sheets.	Mostly ★★	500:-
2351P	Collection 1856–1980. In the beginning mixed quality.	★/◎	1.500:-	2363L	Collection ★★ 1939–71 in very fine Estett album, standard contents. ★★ collection 1973–2011 on visir leaves and in stockbook, almost complete. Used collection 1893–1961, nothing spectacular. Good face value.	★★/★/◎	500:-
2352A	Collection Skilling–about 1960 in stockbook. Some used skillings and ore types in the beginning, later mainly x with many better, e.g. Lion definitives, Polar Flight and Nordkap I, University and Legion, some officials etc, high cat. value. Mostly fine quality. (400-500)	Mostly ★	1.500:-	2364L	Accumulation YEAR BOOKS 1990–98 with extra copy of 1991 and 1994.	★★	500:-
2353A	Collection 1867–1966 in Estett album partly with home made stamp mounts. Mostly fine quality.	★★/★/◎	1.200:-	2365L	Year sets. 22 year sets 1976-2003. Face value ca 3840.	★★	1.200:-
2354A	Collection 1856–1952 in album. Incl. postage dues, officials and returned-letter stamps. Mostly good quality. F 32300 acc. to vendor (500)	Mostly ◎	1.200:-	2366A	Year sets. 17 different cpl 1974–90 + year book 1988. Face value ca 1200.	★★	500:-
2355K	Lot with classic stamps 1856-85. (18)	★/◎	1.000:-	2367A	Charity seals accumulation 1934–67. NKS Julmärken: Helark och arkdelar, perf, operf, häften och skalatryck i två tjocka insticksböcker. Mycket omfattande med tusentals märken, där många häften ingår. Excellent quality.		2.500:-
2356A	Collection 1863–1983 in album with stamp mounts. Incl. some better stamps. Fine quality. (>400)	★★/★/◎	900:-	2368L	Booklets. Lot modern booklets. Face value 2700.	★★	1.000:-
2357A	Two albums + circulation booklet with dupl. ca 1900-2015 incl. many modern.	◎	800:-	2369K	Cover lot 1938–1952. 14 covers and postcards from the period. Includes Landshjelpen 1944, Landshjelpen 1943, Oslo university, Front-line soldiers and others. Most of the items have been checked by censor. Mostly good quality.	☒	500:-
2358A	Collection 1856-1997 incl. many Skilling values, pairs and souvenir sheets, Official stamps, some booklets etc. (1300)	◎	800:-	2370P	Cover lot 1880s–1940s. Incoming mail, eg. from Brazil and Argentina. Somewhat mixed quality. (11)	☒	300:-
2359K	Face value lot. 50 øre to 50 kr without gum. Face value 4.100 NKR.	★★	600:-	2371A	Postcards, 70 in album, old to modern. Mixed motives, e.g. ships and railway stations.	☒	700:-

Denmark / Danmark



2372



2373



2375



2377



2380



2381



2382



2383



2384



2385



2386



2387



2388



2389



2390



2391



2392



2393



2394



2395



2396



		Denmark, single items / Danmark, singlar			
2372	2	1851 FIRE R.B.S. brown. Nice copy. F 6000	★	800:-	
2373	2	1851 FIRE R.B.S. brown. "Privattakket" privately perforated. Numeral cancel "1" (Copenhagen).	⊙	500:-	
2374	3-6	1855 Skilling 2 - 16S. Very nice set! F 10900	★	1.500:-	
2375	4	1854 Skilling 4S. brown. Vertical pre-printing paper fold. Numeral pmk "16". Interesting variety of this issue.	⊙	300:-	
2376	5	1857 Skilling 8S. green. Eleven copies. Incl. different shades. F 8.800	⊙	900:-	
2377	5	1857 Skilling 8S. green. "Privattakket" privately perforated. TPO railway pmk SJ.JB.(P.SP.B.)18.2. 5 TOG and small part of numeral pmk.	⊙	500:-	
2378	6	1857 Skilling 16S. grey-violet. Cert. Grønlund. F 1800	⊙	400:-	
2379	47	1912 New value surcharge 35 øre / 16 øre brown/grey. SON pmk KJØBENHAVN XI 2.3.13.	⊙	300:-	
2380	90	1921 Wavy-lines with hearts 5 øre brown, perf 14 × 14½, watermark cross. Advertisement strip 0f 3, RE29 Rundskuedagen.	★★	300:-	
2381	95	1921 Wavy-lines with hearts 10 øre green, perf 14 × 14½, watermark cross. Advertisement pair RE3 - Mohawk Daek.	★★	400:-	
2382	95	1921 Wavy-lines with hearts 10 øre green, perf 14 × 14½, watermark cross. Advertisement pair RE6 - Pontiac.	★★	400:-	
2383	95	1921 Wavy-lines with hearts 10 øre green, perf 14 × 14½, watermark cross. Advertisement pair R16 - Pontiac.	★★	400:-	
2384	95	1921 Wavy-lines with hearts 10 øre green, perf 14 × 14½, watermark cross. Advertisement pair R17 - Oldsmobile.	★★	400:-	
2385	120	1912 GPO Copenhagen 5 Kr brown-red, watermark crown, with horizontal line under second A in DANMARK variety (pos 41). With Variety specification. AFA 67r, 6000 DKR.	★	2.200:-	
2386	120	1912 GPO Copenhagen 5 Kr brown-red, watermark crown, with extra cloud to the right of the tower variety (pos 33). With Variety specification. AFA 67p, 6000 DKR.	★	2.200:-	
2387	120	1912 GPO Copenhagen 5 Kr brown-red, watermark crown, with missing corner stone besides left door and broken S variety (pos 21 in 1st and 2nd print). With Variety specification. AFA 67n, 6000 DKR.	★	2.200:-	
2388	120	1912 GPO Copenhagen 5 Kr brown-red, watermark crown. Almost ★★.	★	500:-	
2389	120	1912 GPO Copenhagen 5 Kr brown-red wmk Crown, with light from window under left tower variety (pos 43). With Variety specification. AFA 67s, 3800 DKR.	⊙	700:-	
2390	120	1912 GPO Copenhagen 5 Kr brown-red wmk Crown, with light from window under left tower on the right side variety (pos 39 print 2). With Variety specification.	⊙	600:-	
2391	120v ¹	1912 GPO Copenhagen 5 Kr brown-red wmk Crown, with right vertical line in NING missing variety (pos 6). With Variety specification and copy of certificate. AFA 67t. F 3500	⊙	700:-	
2392	121	1915 GPO Copenhagen 5 Kr brown-red, watermark cross, with extra cloud to the right of the tower variety (pos 33). With Variety specification. AFA 81p, 3800 DKK.	⊙	900:-	
2393	121	1915 GPO Copenhagen 5 Kr brown-red, watermark cross, with missing cornice variety (pos 8). With Variety specification and certificate. AFA 81k, 3800 DKR.	⊙	700:-	
2394	121	1915 GPO Copenhagen 5 Kr brown-red, watermark cross, with coloured dot in right posthorn variety (pos 3). With Variety specification. AFA 81w, 2800 DKR.	⊙	700:-	
2395	121	1915 GPO Copenhagen 5 Kr brown-red, watermark cross, with horizontal line under second A in DANMARK variety (pos 41). With Variety specification. AFA 81r, 2800 DKK.	⊙	600:-	
2396	121v ¹	1915 GPO Copenhagen 5 Kr brown-red wmk Cross, with right vertical line in NING missing variety (pos 6). With Variety specification. AFA 81t. F 4000	⊙	600:-	
2397	166	1913 King Christian X 2 Kr grey. Fair centering. F 3500	★★	700:-	
2398	178	1918 Surcharge on Newspaper stamps 27 / 5 øre blue, watermark crown. Cert. Lasse Nielsen. F 2200	⊙	400:-	
2399	180	1918 Surcharge on Newspaper stamps 27 / 10 øre lilac, watermark crown. F 2200	⊙	300:-	
2400	201-12	1924 300th anniversary of the Post Office SET (12). Three blocks-of-four. F 1400	⊙	300:-	
2401	213-17	1925 Air Mail Stamps SET (5).	★	400:-	
2402	213-17	1925 Air Mail Stamps SET (5). All stamps except 15 øre MNH. A nice set.	★★★	500:-	
2403	214	1925 Air Mail issue. Imperf Proof 15 øre pale blue. Horizontal pair in unissued color with sheet margin at right. Some small internal pre-printing folds.	(★)	1.000:-	
2404	215	1925 Air Mail issue. Imperf Proof 25 øre turquoise-blue. Horizontal pair in unissued color. Small internal pre-printing fold. Proofs of the Axel P. Jensen designed stamps are seldom offered.	(★)	1.000:-	
2405	217	1929 Air Mail issue 1 Kr brown, block of four, pmk VARDE 2.8.39 (late usage).	⊙	1.000:-	
2406		Local, SVENDBORG BYPOST 10 øre red and black with inverted center. Some partial soil on gum.	★★	500:-	
2407	PF5	Ferry, 1920 POSTFÆRGE overprint on King Christian X 50 øre black/wine-red. F 4000	★★	600:-	
2408	PF5	Ferry, 1920 POSTFÆRGE overprint on King Christian X 50 øre black/wine-red. F 2500	⊙	300:-	
2409	90	Advertisement, 1921 Wavy-lines with hearts 5 øre brown, perf 14 × 14½, watermark cross. Advertisement pair RE4 - Mohawk Daek.	⊙	500:-	
2410		Essay, Forgery of the 1854 Essay, King Frederik VII.	(★)	300:-	

- 2411 AFA PE¹a-b Essay, Private essays Christian IX without value numeral; black and red/violet. Both with sheet margin. (2). (★) 500:-

Denmark, collections / Danmark, samlinger

- 2412A Collection 1851–1997 in Leuchtturm album without stamp mounts. A well filled collection with many better stamps (35+ skilling stamps, 120–121, air mail issues 1925/29 and 1934, souv. sheets, postal ferry stamps complete, postage due, newspaper issues and much more). Also some varieties. Good quality. (>1000) ★/◎ 9.000:-



ex 2413

- 2413A Collection 1851–1986 incl. 25 skilling values, F 20–50, 121–67 mainly used, F 213–17 cpl ★, nice official, postal ferry and newspaper stamps, some Schleswig and Thule, etc. Mostly ◎ 7.000:-
- 2414A Collection 1851–1979 in Schaubek album with stamp mounts. Starts with 21 skilling stamps (incl 48 sk 1870). Includes No 120 and 121, air mail issue 1925-29, good representation of newspaper stamps and a good portion of postal ferry stamps. Somewhat mixed quality. (>1000) ◎ 5.000:-



ex 2415

- 2415P Old collection 1851–1921 incl. e.g. 31 Skilling values (F 1 thin), F 120–23, 177–93, nice official, postal ferry and newspaper stamps, six parcel stamps Greenland ★, Slesvig F 1–28 used, etc. (210) Mostly ◎ 4.500:-
- 2416P Collection 1851–1944– in album without stamp mounts. Starts with 20 skilling copies, incl No 120 and good representaiton of newspaper stäms and postage due stamps. Mostly good quality. (>300) ★★/★/◎ 3.000:-
- 2417A Accumulation. Insticksbok med VAPENTYP med tryckbestämda märken, bl.a. många 20 öre med små hörnsiffor. Mycket användbart för specialisten! ◎ 3.000:-
- 2418A Collection 1851–1971 in KABE album with stamp mounts. Nice material including No 120, good representation of officials, newspaper stamps (incl 38 öre, Ti18), postage due, etc. Starts with ten skilling stamps (1851–63). Mostly good quality. (>500) ★/◎ 2.500:-
- 2419K Nice selection 72 different stamps 1854-1930 incl. F20-22, 33-37, 47-50, 120-30, 198-212, some PF etc. ◎ 2.200:-
- 2420P Collection 1851–1965 incl. e.g. 14 Skilling values, F 63–75, both GPO, F 122, 131–67, 184–212 and 243–55 used, Dybbøl-Mølle ★★ blocks-of-four, nice official, postal ferry and postage due stamps, 18 copies DVI, etc. ★★/★/◎ 2.000:-

- 2421A Collection 1851–1983 in Leuchtturm album with stamp mounts. Incl. back-of-the-book and Schlesvig. Mostly good quality. (1000) ★/◎ 2.000:-
- 2422A Collection 1851–1969 in Estett album. Well filled. Please see scans at www.philea.se. Mostly fine quality. ◎ 2.000:-
- 2423 Lot. Large Oval Type, 8 and 16 S. (F 14-15) most with clear numeral pmk's. (F approx. 15000). (9) ◎ 1.500:-
- 2424A Collection 4RBS–1980 in album. 22 imperf. skilling values of which five are 4 RBS. 8 skill 1864 very fine copy with cert. A couple of varieties e.g. inverted frames. Otherwise more of a standard collection. ◎ 1.500:-
- 2425A Collection 1854–1990 in Leuchtturm album with stamp mounts. Incl. some nice skilding stamps, No 120–21, air mail 1925–29 (except 1 kr). Almost complete from 1965. Mostly fine quality. (>1000) ◎ 1.500:-
- 2426A Collection 1851–1964 in Estett album and two stockbooks with duplicates. Fine quality. Catalogue value acc. to vendor € 2.200 (1300) ★/◎ 1.500:-
- 2427A Collection 1851–1985 in Facit album incl. many skilling and öre values, F 50, 63–75, 131–67 used, F 213–15 ★, some varieties, better official and newspaper stamps, some Slesvig and Faroes F 5, etc. Mostly ★★ after 1963. Face value approx. 800:-. ★★/★/◎ 1.500:-
- 2428P Collection 1965–96 on Facit leaves, face value ca 2500. Also some used. ★★ 1.300:-
- 2429 1851–1871. All different, e.g. F 2-3, 5, 8, 11-12, 14-15, 20-21, 23-24. Mostly good quality. F SEK 11.720 (17) ◎ 1.200:-
- 2430A Collection 1851–1976 in Leuchtturm album with stamp mounts. Starts with F 2 and another nine skilling stamps. Includes F 121, charity series (1929), air mail issue 1934 and some Greenland. Somewhat mixed quality. (>500) ◎ 1.200:-
- 2431A Collection 1851–1997 in SAFE album incl. some nice Skilling values, both GPO, officials and newspaper stamps, etc. Mostly fine quality. (1000) ◎ 1.200:-
- 2432 Lot 1851–1925 on stock cards, inkl sju st skillingar (m 48 sk, 1927). Somewhat mixed quality. (20) ◎ 1.000:-
- 2433 Lot. 1851 FIRE R.B.S. brown, Eleven four margin copies and one on piece, latter close at right. Several shades. (12) ◎ 1.000:-
- 2434 Lot. 1857, 16 Skilling grey-violet. Two four margin copies and one close at top. (F approx. 5500:-). (3) ◎ 1.000:-
- 2435 1851–1870. All different, e.g. F 2–3, 5, 8, 11–12, 14–15, 16 (thin, short perf), 17 (short perf), 18 (short perf). Mostly good quality. F SEK High (15) ◎ 1.000:-
- 2436 1871–1945. "Back of the book". All different, e.g. F Tj1-2, Tj5-6, Tj9, Tj14, L14, PF1-3, PF6-7. Mostly good quality. F SEK 10.020 (31) ◎ 1.000:-
- 2437K Small lot better issues: F 44×2, 45, 47–50, 67, 68, 122, 144, 164, 199–200, PF1, 2a, 2b, 3, 5, 6b, 7b, 9, 10. F over SEK 12000 ◎ 1.000:-
- 2438P Collection 1851–1970 on leaves. Starts with eleven skilling stamps. Good representation of postage dues, officials and newspaper stamps. Somewhat mixed quality. (>500) ★★/★/◎ 1.000:-
- 2439P Collection 1851–1941 on leaves incl. many better issues, officials and newspaper stamps, five ★ parcel stamps Greenland, etc. (280) ◎ 1.000:-
- 2440A Collection 1851–1949 in album. Starts with ten skilling stamps. Also some Thule/Greenland and Danish West Indies. Somewhat mixed quality. (>300) ★★/★/◎ 1.000:-
- 2441A Collection 1851–1978 in Leuchtturm album with stamp mounts. Incl. a few Schlesvig. In the beginning somewhat mixed quality, later fine. (700) Mostly ◎ 1.000:-
- 2442A Collection 1851–1996 incl. many skilling values, F 47–48, 63–75, 120, 215 and 243–55, etc. (1200) ◎ 1.000:-
- 2443 1851–1870. All different, e.g. F 2-3, 5-6, 8, 11-12, 14-15. Mostly good quality. F SEK 9.730 (13) ◎ 900:-
- 2444 1851–1870. All different, e.g. F 2-3, 5, 8, 11-12, 14-15. Mostly good quality. F SEK 7.930 (12) ◎ 900:-
- 2445 1864–1905. All different, e.g. F 11–12, 14, 20–21, 23–26, 27 (short perf), 30, 34–37. Mostly good quality. F SEK 11.450 (16) ◎ 900:-
- 2446 1882–1928. All different, e.g. F 50, 52, 67-68, 81, 84-85, 119, 122, 124-26, 128-30, 144. Mostly good quality. F SEK 7.570 (25) ◎ 900:-
- 2447 1925–34. All different, e.g. F 213-15, 245, Tj9, Tj18, L5, Grönland P12, P13-16. Mostly good quality. F SEK 6.000 (41) ★ 800:-
- 2448 1925–36. All different, e.g. F 213-15, 245, 269-71, Tj9, Tj18, L5, L15, PF6-7, PF10, PF25. Mostly good quality. F SEK 6.120 (41) ★ 800:-
- 2449 1870–1915. All different, e.g. F 20-21, 23, 30, 34-37, 47-49. Mostly good quality. F SEK 7.060 (15) ◎ 800:-

2450	1882–1928. All different, e.g. F 50, 52, 67-68, 84-85, 125, 130, 144, 162, 164, 168-69. Mostly good quality. F SEK 7.685 (38)	⊙	800:-	2465A	Collection 1854–1994 in Leuchtturm album with stamp mounts, most modern stamps and sets. Mostly fine quality.	★★★/⊙	700:-
2451	1918–29. All different, e.g. F 181, 183, 185, 191-92, 199-2015, 231, 243-45. Mostly good quality. F SEK 6.625 (35)	⊙	800:-	2466	Six copies incl. F 6, 31, 216–17 and F 213 in pair. F 6940.	⊙	600:-
2452	1918–37. All different, e.g. F 181, 183, 185, 192, 199-215, 231, 243-45, 248, 262-66, 279-80. Mostly good quality. F SEK 6.960 (44)	⊙	800:-	2467	1904–40. All different, e.g. F 48-49, 123-30, 144, 162, 168-69, 191, 199-200, 213-15, 231. Mostly good quality. F SEK 5.280 (33)	★	600:-
2453	1871–1945. "Back of the book". All different, e.g. F Tj1-2, Tj6, Tj9, L1-8, PF2-3, PF6-7, PF24, TI 1-10. Mostly good quality. F SEK 7.045 (54)	⊙	800:-	2468	1904–30. All different, e.g. F 48-49, 123, 127, 144, 168-69, 191, 213-15, 245-55. Mostly good quality. F SEK 5.180 (43)	★	600:-
2454	1875–1945. "Back of the book". All different, e.g. F Tj6, Tj9, L14, PF2-3, PF6-7, PF23-25, TI 7, TI 9-10, TI 18. Mostly good quality. F SEK 6.690 (38)	⊙	800:-	2469	Lot. Bicoloured issue, Skilling values, e.g. pair of F 21 on piece with somewhat MALMÖ 1871(?) pmk. (7)	⊙	500:-
2455K	Small lot including 13 skilling values in mixed condition, Slesvig and Danish West India stamps. (50)	⊙	800:-	2470	Lot. Bicoloured issue, mostly ore values. High cat.v. (13)	⊙	500:-
2456K	Nice selection 42 different stamps 1875–1937 incl. e.g. F 75 and 180, some postage due and postal ferry, etc. F ca 8100.	★	800:-	2471	Lot. 1857, 8 Skilling green. Five four margin copies incl one "Privattakket" (privately perforated). (5)	⊙	500:-
2457P	Lot with classic stamps 1851-1907. (40)	★/⊙	800:-	2472	Lot. Eight better stamps, the air mails are (★). (8)	★★★/⊙	500:-
2458A	Collection 1850s–1970s in Viking-album. Incl. some Schleswig and Greenland. In the beginning somewhat mixed quality, later fine (400)	Mostly ⊙	800:-	2473	Lot. Large oval type (F 11-13), eight copies. almost all with clear numeral pmk's. (8)	⊙	500:-
2459	1875–1928. All different, e.g. F 30, 38-45, 48-49, 53, 59-60, 123-30, 141, 144-45, 153, 161. Mostly good quality. F SEK 5.422 (26)	★	700:-	2474P	Collection 1853–1990 on leaves. Mostly good quality.	★/⊙	500:-
2460	1904–40. All different, e.g. F 48-49, 123-30, 144, 162, 168-69, 191, 199-200, 213-15, 231. Mostly good quality. F SEK 5.630 (43)	★	700:-	2475A	Collection classics–1970s in binder. Duplicates, often several of each. Mostly good quality. (500)	★★★/⊙	500:-
2461	1864–1905. All different, e.g. F 11-12, 14, 20-21, 23-24. Mostly good quality. F SEK 6.470 (9)	⊙	700:-	2476A	Collection Greenland 1938–96 in Facit album incl. some used + complete collection Faroes 1975–96 incl. booklets.	★★	500:-
2462	1870–1915. All different, e.g. F 20-21, 23, 30, 34-37, 47-48. Mostly good quality. F SEK 6.060 (14)	⊙	700:-	2477L	Mixed. Old and modern covers and picture postcards, stamps, souvenir folders etc. in a small plastic box.		500:-
2463P	Collection Greenland 1938-85 on Facit leaves, Faroes ★★ 1975-86, some DVI and Thule etc.	★★★/⊙	700:-	2478	Four copies 1871–1929 incl. F 23, 166, 178 and 217. F 4300.	★	400:-
2464A	Collection classics–1930s in visir album. Duplicates, incl. a few booklets (up to 1980's), and one cover and two letter cards. Somewhat mixed quality. (200)	★★★/⊙	700:-	2479	Lot 1904–21 incl. F 141, 194–98, F 137 in pair, two ★★ blocks-of-four F 68. F 4900.	★★	400:-
				2480P	Revenues accumulation. Beläggningstempel 4 sk–2 Rd, 134 märken i åtta valörer i nyanser och olika perf. Samt bl.a. tobak-, spelkort och obligationsstämplar. Somewhat mixed quality. (c:a 230)		600:-
				2481L	Local post. Stort gammalt handlarlager med åtskilliga tusentals märken, många brukanvända men även postfriska – ofta i enheter. Bör inspekteras av specialist!		6.000:-
				2482L	Booklets. 67 HS-booklets incl. dupl. F 9600.	★★	800:-
				2483K	Covers. Small lot of twelve covers and cards skilling–1930's incl. foreign destinations and more interesting postal services.	✉	400:-
				2484P	Poster stamps collection. "Mærkater" 1940s–50s, virtually all different. (c:a 100)		500:-

Danish West Indies / Danska Västindien



2485

2485	7	1873 Bi-coloured type 4 cents blue/brown, perf 14 × 13½, diagonally bisected on piece, cancelled FREDERIKSTED 13.2.1903.	△	300:-	2489P	Accumulation 1873–1918 on leaves without stamp mounts. Single stamps, cancelled pairs, MNH pairs, overprint (1902), poster stamps and some more. Some good cancellations in the lot. Excellent quality. (>300)	★★★/⊙	4.000:-
2486	36	1905 Christian IX 40 bit grey/red. Block of ten, with upper margin.	★★	200:-	2490P	Collection 1866-1916 on leaves incl. few dupl. F ca 23000.	★/⊙	1.800:-
2487	38-40	1905 St. Thomas harbour SET (3). F 2800	★★	500:-	2491	Lot 1873–1916 in envelopes. Good lot with low reserve. Excellent quality. (>50)	★★★	1.000:-
2488	L6-8	Postage due, 1905 Numeral type. 20 bit, 30 bit and 50 bit red/grey imperforated in horizontal pairs. (F 6000:- for kpl set).	(★)	500:-	2492K	Collection 33 different stamps 1866–1915 incl. F 2-3, 5-8, 23 and 41–48, etc. F ca 13800.	⊙	1.000:-
				2493K	Nice selection 33 different mostly ★ stamps 1895–1916 incl. F 19–22, 24–34 and postage due stamps cpl L1–8, etc.	★★★	500:-	
				2494K	23 copies incl. e.g. AFA 30–32 ★, 36–43 used, AFA 30 ★★ and ★, ten ★★ copies Christmas stamps 1911. AFA 3850.	★★★/⊙	350:-	

The Faroes / Färöarna



2495



2496

2495	1	1919 Wavy-line bisected diagonally 4 øre half blue (wmk cross perf 14) together with Danish 5 øre stamp F 131. Used THORSHAVN 4.1.19.	⊙	800:-
2496	3	1919 Surcharge on Christian X 2 øre / 5 øre green. Well centered copy. F 3600	⊙	500:-
2497	3	1919 Surcharge on Christian X 2 øre / 5 øre green, kt. Canc. Thorshavn 14.1.19. F 4500	△	400:-
2498	3	1919 Surcharge on Christian X 2 øre / 5 øre green, ktt. Canc. Thorshavn 14.1.19. F 4500	△	300:-
2499	4-8	1940 Surcharge on Wavy-lines SET (5).	⊙	400:-
2500A		Apparently cpl collection 1975–98 in DAVO album with slipcase. Also album with Greenland 1938–85 incl. F 1–9 and 28–100 ★★, etc.	★★	800:-

2501A	Collection 1975–2011 in two stockbooks. Almost complete incl. mini-sheets etc. Also blocks-of-four up to 1988. High face value.	★★	800:-	2503L	Accumulation. Large amount of xx stamps sorted according to denomination in envelopes, very high catalogue and face value and also good variation.	★★	700:-
2502L	Accumulation 1975– in box. A stamp dealer's stock. One big album and two stock boxes full with stamps (single stamps, sets, etc). Excellent quality. (1000s)	★★*/★/○	800:-	2504L	Accumulation 1975–2015. Complete year sets, one per year, from the entire period. Excellent quality.	★★	500:-

Greenland / Grönland

2505	P2 IIB	Parcel, 1910 Thiele I 5 øre light red-brown on medium-thick white paper (print 2) perf on three sides. Somewhat short perf. F 6000	○	500:-	2519L	Accumulation 1938–modern in removal box. A stamp dealer's stock. Two big albums and five stock boxes with stamps, including "Various designs" (1945), mini-sheets, sets, etc. Excellent quality. (Thousands)	★★*/★/○	8.000:-
2506	P3	Parcel, 1905 Thiele I 10 øre blue, some short perf. F 5500	○	300:-	2520L	Accumulation 1930s–1980s in four albums. Quite comprehensive incl. many xx stamps and sets, also some covers. Some Faroes and first Schleswig set (used) included. Further some on cut pieces. Fine quality.	★★/○	1.500:-
2507	P4-8	Parcel, Five used copies 1–15 øre. F 5350. Mostly fine qual.	○	400:-	2521A	Collection 1935–2000 in two albums with stamp mounts. Almost complete from 1950. Also including mini/souvenir sheets, booklets, a couple of FDCs and much more. Excellent quality.	Mostly ★★	1.200:-
2508	P5 B	Parcel, 1915 Thiele II 2 øre yellow. F 2700	★	300:-	2522A	Collection/accumulation 1910–1983 in visir album with stamp mounts. Includes Thule (MNH), seven pakke-porto stamps (six with cancellations), the New York issue, blocks-of-four to -ten, complete stamp sheet (F 130), FDCs, covers and more. Good quality. (>400)	★★*/★/○	1.000:-
2509	P6 I	Parcel, 1918 Thiele II 5 øre pale brown print 1 on thick paper and with yellowish gum. Some short perf. F 5000	★	400:-	2523A	Collection 1950–modern in stockbook. Incl. duplicates and blocks of four and ten. Low reserve. Good quality. (900)	Mostly ★★	1.000:-
2510	P8	Parcel, 1915 Thiele II 15 øre violet. F 2200	○	300:-	2524A	Accumulation 1938–1990s in album. E.g. F 10–12 ★★, some Thule, etc. Modern part ★★ with many corner margin numbers. (600)	★★*/★/○	1.000:-
2511	P9 II	Parcel, 1923 Thiele II 20 øre red print 2 on thick slightly toned paper. Very fine and well centered.	★	300:-	2525A	Nice collection mostly used 1915–2013 in Leuchtturm album with stamp mounts, e.g. 1945 Different designs ★ and many blocks. Mostly fine quality.	Mostly ○	1.000:-
2512	P10-12	Parcel, 1930 Thiele II 70 øre- 3 Kr. 3 Kr with small thin. F 3900.	○	300:-	2526	1915–68. All different, e.g. Fb P4-8, 15, Thule 1-5. Mostly good quality. F SEK 6.615 (18)	○	800:-
2513	P13-17	Parcel, 10 øre–1 kr, four very fine copies. F 2350.	★★	300:-	2527A	Collection 1978–2011 in two stockbooks. High face value.	★★	700:-
2514	10-18	1945 Different designs SET (9). F 3000	★★	400:-	2528	Lot six Parcel stamps incl. 5B (small thin), P10-12 and 16+18. F 6250.	★	500:-
2515	10-18	1945 Different designs. Two cpl sets, one ★★ and one ★.	★★-★	500:-	2529P	Year sets 1977–95. Not opened. Also year sets from Estonia 1991–96 and some stamps. Fine quality.	★★	500:-
2516	19-27	1945 Overprint "Danmark Befriet 5 Maj 1945" SET most usual overprint (9). F 6500	★	900:-				



2517

2517	24v ³	1945 Overprint "Danmark Befriet 5 Maj 1945" 30 øre with heavy misplaced overprint. F 9000	★★	1.500:-
2518	25v ²	1945 Overprint "Danmark Befriet 5 Maj 1945" 1 Kr grey/brown, blue overprint. Very fine and well centered. F 1400	★	300:-

Schleswig / Slesvig



2548

2557

2558

2560



2561



2562



2552

2530K 1	Franked with two copies of 2½ pf tied by SÜDERWILSTRUP 20.2.20 sent to Flensburg. With red arr cds alongside.	✉	400:-	2532K 1-14	1920 Lion and Landscape SET (14). Very fine set on unaddressed cover from Haderslev Bank. All stamps tied by HADERSLEBEN 2 SCHLESWIG 27.1.20. This was a gift to the personnel on the bank. Gruber catalogue value: 1260 €.	○	1.500:-
2531	1-14	1920 Lion and Landscape SET (14). With a variety on 10 Mark in pos 20. With Variety specification.	★★	400:-			



2533	1-14	1920 Lion and Landscape SET (14). With a variety on 1 Mark in pos 20 (Mi 14 IV). With Variety specification.	⊙	400:-	2548	24 I	1920 Overprint on Lion and Landscape 75 øre blue-green with line in "7" variety. Listed in Michel, but not priced used.	⊙	500:-
2534	1-14	1920 Lion and Landscape SET (14). Very fine set, 2 Mark cancelled DÜPPEL 10.2.20 and 10 Mark with SCHOTTENBURG 10.2.20.	⊙	300:-	2549	27	1920 Overprint on Lion and Landscape 5 Kr green with thick line to the right of the frame variety. Not listed in Facit or AFA.	★★	500:-
2535P	1-14	Two covers. One cover from Gravenstein to Hamburg with #1-14 (11.2.1920) and one cover from Flensburg to Weimar with # 1-10 (4.2.1920).	✉	300:-	2550	Tj2	Official, 1920 Overprint on Lion and Landscape 5 Pf green. With certificate. F 1100	★★	700:-
2536P	1-14	1920 Lion and Landscape imperf SET (14). 5 M with thin spot. All signed twice. Mi 1-14U, €480. F 1000	★★★	300:-	2551	Tj2	Official, 1920 Overprint on Lion and Landscape 5 Pf green. F 1100	⊙	400:-
2537	1-29	1920 Lion and Landscape SET (14) and ZONE set.	★★	300:-	2552K	Tj2, 4, 15	Official, 5, 10 and 15 pf on small registered piece tied by FLENSBURG 7.4.20.	⊙	1.000:-
2538K	7, 8-10	Express mail franked with 25, 35, 40 and 75 pf sent to Germany.	✉	500:-	2553	Tj4	Official, 1920 Overprint on Lion and Landscape 10 Pf red. F 1200	⊙	400:-
2539	9 I, 13	40 Pf lilac with SLESV.G variety on small cut piece together with 5 Mk cancelled 7.4.20.	△	300:-	2554	Tj5	Official, 1920 Overprint on Lion and Landscape 15 Pf red-lilac. F 2000	★★	700:-
2540K	14	1920 Lion and Landscape 10 Mark red. Block of four cancelled FLENSBURG 9.3.20. F 1400	⊙	400:-	2555	Tj5	Official, 1920 Overprint on Lion and Landscape 15 Pf red-lilac. F 700	⊙	300:-
2541	14 III	1920 Lion and Landscape 10 Mark red with white line on the right lion's foot variety. Tied by FLENSBURG 13.2.20 and small parts of two other cancels. Listed and priced in Michel, but not in Facit or AFA.	⊙	300:-	2556	Tj6	Official, 1920 Overprint on Lion and Landscape 20 Pf blue. F 700	⊙	300:-
2542	15-28	1920 Overprint on Lion and Landscape SET (14) in block of four. EUR 720.	★★	1.000:-	2557	Tj7	Official, 1920 Overprint on Lion and Landscape 25 Pf orange. F 1800	⊙	500:-
2543	15-28	1920 Overprint on Lion and Landscape SET (14). Mest 4-block.	★★	700:-	2558	Tj8	Official, 1920 Overprint on Lion and Landscape 35 Pf brown. F 1800	⊙	500:-
2544	15-28	1920 Overprint on Lion and Landscape SET (14). F 2800	⊙	500:-	2559	Tj9	Official, 1920 Overprint on Lion and Landscape 40 Pf violet. F 1100	⊙	400:-
2545P	18	Official postally used cover sent from "Landraad Haderslev" to the prime Ministers dep. in Copenhagen, franked with a pair 10 øre. Large format, with special handstamp. Very rare!	✉	1.000:-	2560	Tj10	Official, 1920 Overprint on Lion and Landscape 75 Pf blue-green. F 2500	⊙	700:-
2546	23 I	1920 Overprint on Lion and Landscape 40 øre violet with broken O in ZONE variety (pos 21). Listed, but priced in Michel. Not listed in Facit but No. 9x in AFA.	★★	300:-	2561	Tj12	Official, 1920 Overprint on Lion and Landscape 2 Mark blue. F 3300	⊙	1.200:-
2547	23 II	1920 Overprint on Lion and Landscape 40 øre violet with violet spot on the lower lion's paw variety (pos 51). Listed, but priced in Michel. Not listed in Facit or AFA.	★★	500:-	2562	Tj13	Official, 1920 Overprint on Lion and Landscape 5 Mark green. F 5000	⊙	1.800:-
					2563K	2, 3	Postal stationery, 7½ pf card also franked with bisected 5 pf tied by the unusual cancel BROACKER 13.2.20 and sent to Denmark.	✉	800:-
					2564	Tj3-5	Postal stationery, 1920 Overprint on Lion 7½, 10 and 15 and without overprint (6). 7½ with coloured spot to the right of "T" variety. Very fine complete sets. F 5000	✉	1.500:-
					2565P		Small lot of full sheets incl. Zone 1 35 øre and three sheets 1 øre, one sheet 10 øre. Also 20+25 Pfg German Zone. Many constant and temporary plate errors partly well identified with arrows, etc. Catalogue value in Michel approx. 3000 €.	★★	2.500:-

Iceland / Island

More pictures
at www.philea.se



2566



2567



2569



2570



2581

Iceland, single items / Island, singlar

- | | | | | |
|-------|-----|--|-----|-------|
| 2566 | 2 | 1873 Skilding values 4 sk red, perf 14 × 13½. Parts of four wm crowns. | ★ | 700:- |
| 2567 | 7 | 1873 Skilding values 16 sk yellow, perf 12½ cancelled (RE)YKJAVIK 20.6. Ex. Kihlströms Frimärkshandel, anbudsauktion 46, nr. 948 B. F 5500 | ◎ | 800:- |
| 2568 | 7 | 1873 Skilding values 16 sk yellow, perf 12½. Two copies, one ★ and one o. Weak perf on the cancelled stamp. | ★/◎ | 400:- |
| 2569 | 9 | 1878 Aur values 5 aur blue, perf 14 × 13½. A good copy. F 8000 | ◎ | 800:- |
| 2570 | 9 | 1878 Aur values 5 aur blue, perf 14 × 13½. Nice ex. F 8000 | ◎ | 700:- |
| 2571 | 16 | 1876 Aur values 40 aur green, perf 14 × 13½. Very fine. | ★★ | 300:- |
| 2572 | 43 | 1902 Surcharge "Í GILDI" 50 aur red/blue, perf 14 × 13½, black overprint. Two pairs. F 5200 | ★★ | 300:- |
| 2573K | 111 | 1911 Jón Sigurdsson 6 aur grey. In folded sheet of 100 cancelled Reykjavik 22.3.1918. F 20000 | ◎ | 400:- |



2574

- | | | | | |
|-------|-------------------|--|----|---------|
| 2574K | 124, 127 | 1920 King Christian X 1 eyr red/green (5) and 5 aur green (3). Cover to Denmark with FRA ISLAND straight line cachet. Stamps cancelled KØBENHAVN Omk 8, 3.9.25 cds upon arrival. Part of backflap missing. | ☒ | 500:- |
| 2575K | 128, 172 | 1926 with Unframed SHIP LETTER/NEWCASTLE-ON-TYNE handstamp in black (Robertson S6) sent to England. Franked with 5 and 50 aur tied at arrival NEWCASTLE-ON-TYNE 26.9.23. Scarce - it would have been more usual to expect to find a Newcastle Paquebot handstamp rather than this ship letter marking. | ☒ | 1.000:- |
| 2576K | 168 | Sent to USA 1931 cancelled in EDINBURGH with PAQUEBOT handstamp alongside. | ☒ | 500:- |
| 2577P | 173-82 | Registered letter from Iceland (Tingvalla) 28.6.1930 to Austria. Mail route through Reykjavik and Edinburgh. | ☒ | 300:- |
| 2578P | 173-88 | 1930 The Parliament SET (16). F 3000 | ★ | 400:- |
| 2579 | 173-88 | 1930 The Parliament SET (16). F 7500 | ◎ | 1.000:- |
| 2580 | Tj2 | Official, 1873 Number in frame 8 sk lilac, perf 14 × 13½. F 6000 | ◎ | 500:- |
| 2581 | Tj3v ¹ | Official, 1873 Number in frame 4 sk green perf 12½ inverted wm. F 4500 | ◎ | 700:- |
| 2582 | Tj59-68, 74 | Official, 1930 Overprint Þjonustumerki 3 - 40 aur and Air Mail 10 aur (11). | ◎ | 400:- |
| 2583 | Tj72 | Official, 1930 Overprint Þjonustumerki 5 Kr orange in block of four. F 14000 | ★★ | 2.000:- |

Iceland, collections / Island, samlingar

- | | | | | |
|-------|---|--|--------|----------|
| 2584L | Collection/accumulation 1890–2000 in album with stamp mounts. Comprehensive dealer's stock in six big albums, all in a removal box. A lot of earlier issues represented as well as quite modern material. Excellent quality. Approx. 20 kg. (Thousands) | | ★★/★/◎ | 15.000:- |
| 2585A | Collection 1873–2008 in Schaubek album with stamp mounts. A very nice collection with a lot of skilling stamps, complete king's heads, 1911 and 1912 issues, complete parliament issue and, the Zeppelin issue, the NY World Fair issue and a lot more. Mostly fine quality. (>500) | | ★★/★/◎ | 10.000:- |
| 2586A | Collection 1873–1972 in Leuchtturm album with stamp mounts. With several better stamps including good skilling values, high values, officials and more. See scans at www.philea.se . Mostly fine quality. | | ★★/★ | 8.000:- |
| 2587A | Collection 1873–1987 in Leuchtturm album with stamp mounts. Nice skilding values in the beginning, Christian IX complete set, Two kings almost complete set, Sigurdson and Frederik VIII complete sets MNH, air mail 1930 complete set. A number of better sets 1920–50 complete or almost complete. Fine quality. (>400) | | ★★/★ | 7.000:- |
| 2588A | Collection 1873–2012 in big stockbook. Nice accumulation with some better stamps, older mostly cancelled copies, newer mixed material ★★/★/◎. Also including souvenir sheets, mini-sheets and a number of booklets. Parliament series both mint and used. Somewhat mixed quality. (>700) | | ★★/★/◎ | 4.000:- |
| 2589A | Collection 1873–1986 on leaves without stamp mounts. Includes 4 sk (1873 ★), parliament (1930, complete ★), parliament air mail series complete with overprint "Specimen", king's heads good representation, and a lot more. Good quality. (>400) | | ★★/★/◎ | 4.000:- |



ex 2590

- | | | | | |
|-------|--|--|--------|---------|
| 2590P | Old collection 1873–1920 incl. seven Skilding values (mixed quality) and nice aur values, F 63–88, 90–97, 108–20 and expensive official stamps. Mixed-VF. (130) | | ★/◎ | 3.500:- |
| 2591A | Accumulation classic material in visir album. mainly fine quality. E.g. a couple of skildings, F 8×31, 10×21, 11×23, 13×16, 15×16, 17×14, 28. Many Christian IX, Two kings, Frederik, surcharges, Sigurdsson, Christian X. Some interesting cancellations. Very high value, in the range of <<< SEK 60000. | | ★/◎ | 3.000:- |
| 2592A | Collection 1905–45 in Lindner Falzlos album. Containing e.g. Mi 588–97, 609–16 and 686–88 ★★, some souvenir sheets incl. BL10 ★★, etc. (600) | | ★★/★ | 2.500:- |
| 2593A | Collection 1876–1984 in Leuchtturm Lighthouse album with slipcase. Containing e.g. F 63–88, 124–61, many Parliament 1930, Official stamps, etc. (600) | | ★★/★/◎ | 2.000:- |

2594A	Collection 1873–1982 in Leuchtturm album with stamp mounts. Some better early *, e.g. F 2, 3, 8, 14, 25, 42, 43, 63–74, 76–90, 119, etc. Many better issues from 1948 and onwards. The collection continues to 2011 in stockbook, almost cpl. High value. Mostly fine quality.	***	2.000:-	2607	1873–1930. Officials, all different, e.g. Tj3–4, 6b (short corner), 8, 11, 19, 31, 55, 59–68. Mostly good quality. F SEK 6.065 (27)	*	800:-
2595A	Collection 1876–1976 in KABE album with stamp mounts. Nice material including air mail 1930 and 1934 complete sets, good copies of officials and much more. The modern material mostly MNH. Mostly fine quality. (>500)	***/**/O	2.000:-	2608K	Lot on stock cards. No 8 (2), 13 (6), 14 (1 with a short perf) 15 (1), 17 (3), 24 (4) and 27 (2) with different wm, shades, printings, varieties etc. F > 10000. Mostly good quality. (19)	O	800:-
2596A	Collection 1876–1995 in Leuchtturm album with homemade stamp mounts.	O	1.800:-	2609	1876–1908. All different, e.g. F 13-14, 16-17, 27, 29, 42, 44, 50, 74, 89. Mostly good quality. F SEK 5.790 (14)	*	700:-
2597K	Lot on stock cards. No 12 (1), 13 (7), 14 (block of 4) 15 (2) 16 (1) and 17 (7). When multiple copies varieties of wm, shades, printings etc. F > 20000. Mostly good quality. (18)	*	1.500:-	2610	1921–37. All different, e.g. F 102, 115-16, 118-19, 133, 135, 140, 151. Mostly good quality. F SEK 5.590 (20)	*	700:-
2598P	Accumulation 1876–1980 on Visir leaves with stamp mounts. Includes blocks of four and bigger, officials, overprints, sections of stamp sheets (e.g. No 117, 40 stamps with corner margins), complete sets and more. High catalogue value. a very varied material. Good quality. (>300)	***/**/O	1.500:-	2611	1921–35. All different, e.g. F 161-64, 172, 187-88, 196, 199, 210-11. Mostly good quality. F SEK 5.440 (30)	*	700:-
2599A	Collection/accumulation 1873–1975 in visir album with stamp mounts. Includes block of four and six, 256–59 complete sets (four copies), parliament, issue, good officials, surcharged stamps, etc. Also including some Denmark, Danish West Indies and Slesvig. A good and varied material. Fine quality. (>500)	***/**/O	1.500:-	2612	1930–56. All different, e.g. F 188, 228, 232, 245, 248, 256-59, 261, 311. Mostly good quality. F SEK 5.860 (38)	*	700:-
2600A	Collection 1876–1975 in KABE album with stamp mounts. Includes the parliament issue incl the air mail stamp MNH, the air mail issue (1930) MNH and a lot more. Good quality. (>300)	***/**/O	1.500:-	2613	1873–1912. All different, e.g. F 21, 74, 83-84, 100, 111-14, 119. Mostly good quality. F SEK 5.550 (21)	**	700:-
2601P	Accumulation 1921–1990 on leaves without stamp mounts. 28 complete stamp sheets (e.g. F 98, 314) and big sections of stamp sheets. Excellent quality. (>1600)	**	1.000:-	2614	1876–1929. All different, e.g. F 27, 44, 50, 54, 66, 74, 80, 88-89, 101-0. Mostly good quality. F SEK 5.060 (21)	*	600:-
2602P	Collection/accumulation 1876–1960s on stock leaves incl. some better shades on the aur values and many medium priced stamps. Somewhat mixed quality.	***/**/O	1.000:-	2615	1921–39. All different, e.g. F 188, 196, 199, 206C1+c2, 210-11, 228, 232, 245, 248, 255. Mostly good quality. F SEK 5.025 (35)	*	600:-
2603A	Collection 1876–1999 in Leuchtturm album with stamp mounts. A good collection to continue with. emphasisiz on period 1955-1980s. Mostly fine quality. (>400)	O	1.000:-	2616	1907–44. All different, e.g. F 79 (short perf), 125, 153, 188, 194, 196–97, 237–39, 273. Mostly good quality. F SEK 8.040 (22)	**	600:-
2604A	Collection 1876–1984 in album without stamp mounts. Low reserve. Fine quality. (>500)	***/**/O	1.000:-	2617	1930–48. All different, e.g. F 196, 245, 248, 252-55, 261-62, 273, 280, 287. Mostly good quality. F SEK 5.590 (18)	**	600:-
2605	1873–1932. Officials, all different, e.g. Tj3 (short perf), Tj4, Tj8, Tj10–11, Tj16, Tj18–20, Tj30–32, Tj38, Tj53, Tj56, Tj58. Mostly good quality. F SEK 10.845 (24)	O	800:-	2618	1930–54. All different, e.g. F 196, 255, 287, 303, 305, 311-18, 324-29. Mostly good quality. F SEK 5.765 (22)	**	600:-
2606	1876–1932. Officials, all different, e.g. Tj5, Tj11, Tj16, Tj19, Tj38, Tj41, Tj51–53, Tj56, Tj58–59, Tj61–64, Tj66. Mostly good quality. F SEK 6.610 (26)	O	800:-	2619	1952–71. All different, e.g. F 311-14, 318, 324, 327-29, 337-44, 353. Mostly good quality. F SEK 4.750 (30)	**	500:-
				2620P	Collection 1902–92 incl. e.g. F 108–16 and 132–44, etc. (600)	O	500:-
				2621A	Booklets. Collection in album H13-83 and HM 1-3. Some duplication. Valued by Facit to 14 000 SEK.	**	1.500:-
				2622A	FDC collection/accumulation 1932–1985 in three albums with stamp mounts. Approximately 110 older and newer FDCs from Iceland and 40 FDCs from the Faroe Islands. Additionally a couple of covers with good frankings and a few which have been subject to censor check. Excellent quality.	☒	500:-
				2623P	Cover accumulation 1927–38 on leaves without stamp mounts. Shipmail (Paquebot) from Iceland with cancellations from Copenhagen, Bergen, Edinburgh and Hull. In total twelve pieces. Fine quality.	☒	3.500:-



Finland, prephilately / Finland, förfilately

2624K	Folded letter sent from ÅBO 10.6.1859 to Cette, France, "via St. Petersburg". Pmk's FRANCO, PD, PRUSSE A ERQUELINES 20.JUIN.59, PARIS 21.JUIN.59, PARIS A LYON 21.JUIN.59 and CETTE 21.JUIN.59.	300:-
2625K	Unpaid folded letter sent from ÅBO 30.11.1868 to Nürnberg, Bayern. Russian low box pmk (unpaid), plus AUS RUSSLAND PORTO 5.12 and arrival NÜRNBERG 7.DEC.1868.	300:-
2626K	Crown post letter, dated "åbo den 7 October 1794", with coil and letter "R" written three times.	300:-
2627K	One letter dated 10 mar 1808 and with notation "afgå .. med Extra Post" (moisture affected), plus one cover with punched holes sent to Ekenäs.	300:-
2628K	Registered letter dated "1 junii 1836" with notation "med tjuugo Rubel Banco assignationer". Sent to Jorois.	300:-
2629K	Letter dated "åbo ... 3 juli 1764" with letter "L" at back.	300:-





Finland, single items / Finland, singlar



2630

- 2630K 2 1856 Oval stamps 10 k carmine no gum on a nice letter sent from Wiborg 1859 to Kexholm. Cancelled with a high box postmark. ⊗ 4.000:-
- 2631 2b 1856 Oval stamps 10 k carmine (insignificant corner fold) cancelled WIBORG 2.6.1857. Certificat S. Grönlund. △ 800:-
- 2632K 3 1860 Coat-of-Arms Russian values 5 k blue. Cover sent 29.11.1862 from Wiborg to Kexholm with No 3 (roulette I), registration number on the stamp and arrival cds. F 10000 ⊗ 700:-
- 2633K 3 1860 Coat-of-Arms Russian values 5 k blue. Nice cover sent from Wiborg 6.12.1863 to Kexholm, franked with No 3 (roulette I). Also with arrival cds and registration number. F 10000 ⊗ 700:-
- 2634K 3 1860 Coat-of-Arms Russian values 5 k blue. Nice cover sent from Wiborg 24.11.1863 to Kexholm. Arrival cds and registration number on toe item. F 10000 ⊗ 700:-
- 2635K 3C¹ 1860 Coat-of-Arms Russian values 5 k blue. Letter sent 1862 from FREDRIKSHAMN to LOVISA. The stamp has been used for sealing the letter, thus cut into two halves when the letter was opened. A good quality letter. Arrival cds 11/7. F 10000 ⊗ 1.400:-
- 2636K 3C² 1860 Coat-of-Arms Russian values 5 k blue. Letter sent from ÅBO to HELSINGFORS 1866, arrival cds 10/3. Small damages on the back side of the cover. F 14000 ⊗ 1.200:-

- 2637 4 Cover franked with Coat-of-Arms Russian values 10 k red x2 . Sent to Stockholm. ⊗ 500:-
 - 2638 9v¹C³ 1866 Coat-of-Arms Finnish values 40 p carmine on ordinary rose paper, roulette III with perfect perforation. ⊗ 300:-
 - 2639K 17S 1879 Coat of Arms m/75, Helsinki printing 25 p carmine, perf 11, Senate type. Sent from FREDRIKSHAMN 21.9.79 via St. Petersburg to Switzerland. F 3000 ⊗ 400:-
 - 2640 19LC²a 1882 Coat of Arms m/75, Stamp Office Printing 1 Mk reddish lilac perf 12½ with worn frame lines. LaPe 17LBaz. Well-centered fresh example. F 6000 ★ 500:-
 - 2641 25c 1887 Coat of Arms m/75, new colours 5 Mk light yellow-green/red. F 3500 ⊗ 700:-
 - 2642 26 1885 Coat of Arms m/75, new colours 10 Mk brown/red. F 5500 ⊗ 1.000:-
 - 2643 46v 1891 Russian types with rings 3.50 R black/yellow variety. Fournier forgery. ⊗ 400:-
 - 2644 122W² 1927 Lion Type, Wmk Swastika 25 Mk red/yellow. F 3000 ⊗ 500:-
 - 2645 Seal 1940, MNH corner copy of charity label for the Finnish Relief fund in New York during WW2. ★★ 300:-
- Finland, covers / Finland, försändelser**
- 2646K Two covers, both sent from Wiborg (1862 and 1864) to Kexholm, both with number 4 and arrival cds. Nice items. ⊗ 400:-
 - 2647K Air mail cover, Cover with 50 p + 5x2 m meter stamps (202). Sent registered from HELSINKI HELSINGFORS 9.VIII.33 to Germany. Air mail cancellation and arrival LÜBECK 10.8.33. 400:-
 - 2648K Air mail cover, Cover with 1½+3 m meter stamps (202). Sent from HELSINKI HELSINGFORS 8.VIII.33 to Germany. Air mail cancellation MIT LUFTPOST BEFÖRDERT POSTAMT 1 HANNOVER. Beautiful exhibition piece. 300:-
 - 2649K 185-87 Air mail cover, Interesting cover sent from TAMPERE 28.4.1937 to the Polish Chamber of Commerce in Jerusalem, Palestine. Sent through Stockholm, by rail (PKP 83) through Sweden, passing Berlin and then by air to Palestine. 500:-



2647



2648



2649

Finland, collections / Finland, samlingar

2650L Collection/accumulation 1880–2000 in album. Comprehensive dealer's stock in six big albums, all in a removal box. A lot of interesting material. Excellent quality. Approx. 20 kg. (Thousands) ★★/★/○ 10.000:-



ex 2651

2651P Collection 1856–1920 incl. an expensive classic part, F 24–47, 54, 61, Lion types, etc. High value. (105) ★/○ 4.500:-

2652A Collection 1865–1971 in Lindner album with stamp mounts. Including a nice Zeppelin postcard from Helsinki to Hungary with a number of good postmarks. Also including North Ingria F 8-14 perforated. Very mixed quality. (>500) ★★/○ 3.000:-

2653A Collection 1860–1980 in Leuchtturm album with stamp mounts. Almost complete from 1930. Includes No 10 and 54. Fine quality. (>1000) ○ 3.000:-

2654A Collection 1860–1988 in album. Almost complete from 1930 with many complete sets and better stamps. Mostly fine quality. (>1500) ★★/★/○ 2.000:-

2655A Collection 1856–1992 in DAVO album with stamp mounts. Mostly fine quality. ★★/★/○ 2.000:-

2656A Collection 1875–1997 in album with stamp mounts. From 1930 almost complete and mostly MNH, until then also including different cancellations and shades. Also incl mini-sheets, booklets, gutter pairs (the Åland Islands) and more. Mostly fine quality. (>1000) ★/○ 2.000:-

2657A Collection 1865–1979 in Lindner album without stamp mounts. Almost complete from 1927. Fine quality. (>1500) ○ 2.000:-

2658A Collection/accumulation 1930–1980 in visir album with stamp mounts. From a stamp dealer's stock. A full album with singles, sets, blocks of four or bigger. Good representation of 1930s and 1940s. Huge catalogue value. Fine quality. (>1500) ★★/★/○ 2.000:-

2659A Collection 1866–1985 in visir album with stamp mounts. Good material incl. F 165 (MNH) East Karelia, machine booklets, souvenir sheets, some Aunus and much more. Almost complete from 1932. Excellent quality. (>700) ★★/★ 2.000:-

2660A Collection. Collection in nice red album on leaves, 1860s to 1960s, a lot of stamps in good quality including many better ones of the oldest. A good collection to start with. ★/○ 2.000:-

2661A Lot classic-1970's in album. Mainly better stamps on priced for sale stock cards incl. a #2 with ink cancellation, many high values, interesting varieties etc. High value and favourable reserve, somewhat mixed qual. ★★/★/○ 2.000:-

2662A Collection 1939–1998 in album with stamp mounts. Red Cross special collection, almost complete for the period. Also covers for almost every year included. Excellent quality. (>200) ★★/★/○ 1.800:-

2663A Collection 1917–63 in Lindner album with stamp mounts. Mostly fine quality. ★★/★ 1.200:-

2664A Accumulation ca 1920–40 in album with e.g. many 1938 Ski sets. ★★/★/○ 1.200:-

2665A Collection 1911–1997 in two albums (one Leuchtturm). Mainly well-filled and apparently ★★ after 1942 incl. many booklets and souvenir sheets. Also some East Karelia, etc. ★★/★ 1.200:-

2666 Lot. Six large-toothed stamps. 5, 8, 10 and 40 penni (three). Predominantly good quality, only small perforation defects. (6) ○ 1.000:-

2667 Lot. 1860 type Coat of Arms, Finnish values (F 5-7). Three unused copies. No thins or creases but F 6 with broken corner perf at UR. (3) (★) 1.000:-

2668A Collection 1917–1959 in Estett album with stamp mounts. Almost complete from 1961. Includes F 165 (Zeppelin MNH). Excellent quality. (>300) ★★ 1.000:-

2669A Collection/accumulation 1890–1980 in four albums without stamp mounts. Coat of arms, mourning stamps, field post, Karelia, blocks-of-four and -six, sets from machine booklets, covers checked by censor during WW2 and much more. Somewhat mixed quality. (>1000) ★★/★/○ 1.000:-

2670L Accumulation 1930s–1960s. A huge stock of full stamp sheets, parts of stamp sheets etc from the period, almost everything is commemorative stamps. Also incl the 1952 Olympic Games and a couple of other booklets. A number of special covers also in the lot. Very low reserve! Excellent quality. (>10000) ★★ 1.000:-

2671A Used in two thick stockbooks with thousands of stamps 1962–94. ★★/★/○ 1.000:-

2672 1875–1891. All different, e.g. F 13c2, 14, 16c2, 17c1, 33-34, 744-45. Mostly good quality. F SEK 7.025 (13) ★ 800:-

2673 1928–1956. All different, e.g. Mi 173, 212–14, 478–79, 492, 500, 537, 591, 583 I, BF1–9, Aunus 2–3, North Ingria 8–12, F 8. F SEK 6.905 (Appr 50) ★★ 800:-

2674K Nice selection 41 different stamps 1866–1938 incl. F 6–9, 12–15, 35–44, 60 and 166–72, etc. F ca 8700. ○ 800:-

2675P Accumulation on Visir leaves with F 13 (6), 16 (126) and 17 (9). ○ 800:-

2676A Collection 1885–1963 in Facit album without stamp mounts incl. Zeppelin, 2×F 33–34, etc. Mostly fine quality. ★/○ 800:-

2677A Collection 1929–79 in two Norma albums. From 1950 mostly mnh. Mostly fine quality. (2000) ★★/★/○ 800:-

2678A Dealer stock definitives m/63 I-III in three large stockbooks. All values with many duplicates used, different and sometimes better cancels, ★★ stamps as well, but not as many as used. Also some covers. (Thousands) ★★/★/○ 800:-

2679A Accumulation 1917–52 in album with Definitive series I and II, Lion type, many in blocks. Fine quality. Mostly ★★ 800:-

2680A Accumulation 1901–1945 in two stockbooks. With Definitive series. ○ 800:-

2681 1889–appr 1950. All different, e.g. Mi 33, 41, 43, 83, 158, 165, 160 I, BF1-5. F SEK 5.430 (36) ★ 700:-

2682 1889–appr 1950. All different, e.g. Mi 40-43, 135-36, 167, 173, 212-14, 223, 388, 492, 500. F SEK 5.555 (48) ★★ 700:-

2683A Collection ★★ and ○ parallel in Lindner Falzlos album with slipcase incl. booklets. F ca 12400. ★★/○ 700:-

2684A Mostly ★★ collection 1889-2000 in Schaubek album, almost cpl 1949-85. Also some used 2001-03. F ca 17000. (>1000) ★★/★ 700:-

2685A Collection/accumulation about 1900–90 in two albums. ○ 700:-

2686A Lot about 1920–80 in two stockbooks. Fine quality. (500-700) ★★/★/○ 700:-

2687K Lot 1949–1981 on stock cards. Stamps for parcels carried on Post buses, complete set MNH, including a complete booklet of 1 Mk stamps (HB 1). Not checked concerning wm varieties or other varieties. Excellent quality. (77) ★★ 500:-

2688P Collection back-of-the-book material on Leuchtturm leaves. Franking labels, parcel post stamps and military stamps. Good quality. (a few hundred) Mostly unused 500:-

2689P Lot. Six rouletted (F 5–6 and F 8) incl. 1873 TAMMERFORS cover to Christinestad (pressed horizontal crease affect stamp) and fine 1928 Helsinkin Stamp Expo overprint (F 139) on cover. (7) ○ 500:-

2690P Accumulation 1866–1960 on leaves with stamp mounts. Starts with Coat of Arms type m/60, includes blocks of four, sections of stamp sheets, a full sheet No 116, a lot of East Karelia and much more. An interesting and very varied lot. Low reserve. Mixed quality. (>300) ★★/★/○ 500:-

2691A Collection/accumulation Coat of arms in album incl shades and varieties etc. Mostly good quality. ○ 500:-

2692A Collection/accumulation 1860–1990s in album incl. early Red Cross sets, s/s and booklets, etc. (1200) Mostly ○ 500:-

2693L Accumulation 1917–1990 on stock cards. A part of a stamp dealer's stock. Sets, singles, etc. on stock cards and in glassine covers. Also stamps for parcels carried by Post buses in the lot and some covers. Very high catalogue value. Fine quality. (>500) ★★/★/○ 500:-

2694L Cancellations accumulation 1881–1950. Two boxes full with cover pieces and paper sheets with good cancels on stamps, both normal stamps and postal point stamps. Somewhat mixed quality (Thousands). Also a box with a couple of hundred cards with last day cancellations for post point cancellations. ○ 800:-

Finland, cover collections / Finland, brevsamlingar

2695A FDC collection 1930–1976 in album with stamp mounts. More than 480 FDCs in four binders. The entire lot is presented at www.philea.se. Excellent quality. ☒ 1.000:-

2696A	FDC modern in album. Christmas card from Finnish Post Office, with Christmas themes, several FDC and some Swedish. (65)	☒	300:-
2697L	Cover accumulation Approx 1940s–60s in metal box. Mostly good quality.	☒	800:-
2698P	Cover lot 1899–1942. Several better e.g. S/S Bore 1900 Crash Mail cover, 1912 Anti-TB Christmas pc, 1899 wrapper to Sweden and others with FRÅN FINLAND pmk's (11)	☒	500:-
2699K	Cover lot 1890's-1910's. Shipmail. Two postcards and four covers sent domestic, respectively to Sweden and Denmark. Various pmk's incl. three figure cancellations. Mostly good quality. (6)	☒	300:-
2700K	Postal stationery. Correspondence card 8 p green with blue cds RIHIMÄKI 11.7.1873 addressed to Hausjärvi and redirected to Pulsa Station. Blue railway T.P.O. Nr.2. pmk on front.	☒	800:-
2701P	Postal stationery accumulation 1879–1941 in album with stamp mounts. Approximately 100 postal stationeries with destinations both domestic and overseas, mostly from the czar period. Additionally a number of parcel slips, money transfer orders and covers. Somewhat mixed quality.	☒	500:-

Finland, miscellaneous / Finland, övrigt

2702K	1-7 North Ingria Complete set with overprint "Malli", equal to proof.	★	1.000:-
-------	---	---	---------



2703

2704

2703	6 North Ingria Imperf. pair MNH. Certificate Ossa.	★★	2.000:-
2704	7 North Ingria Imperforated pair. Certificate Ossa.	★★	3.000:-
2705P	8-13 North Ingria Sheets of 25 of each of the stamps. No margins. Perfect condition. F 19000	★★	1.500:-
2706K	12 North Ingria Misperforated block of 6 MNH.	★★	1.000:-
2707	33-34 North Ingria Ordinary copies of the stamps + one copy of each overprinted "Specimen".	★	500:-
2708K	North Ingria 1920. F 1–5 horizontal imperforated pairs. Two copies of F 3 and F 4, F 3 with a easily visible plate crack in the left stamp. Fine quality. (14)	★★	500:-

2709K	North Ingria Lot 1920 on stock cards. No 1-4. Imperforated blocks of four, misperforations, missing perforation between vertical pairs. Excellent quality. (30)	★★	500:-
2710K	North Ingria Lot 1920 on stock cards. Includes imperf vertical pairs, block of four, misperf and some more. Mostly fine quality. (22)	★ ★/★	500:-
2711	1-15 Karelia 1922 Coat of Arms SET (15). F 3500	★★	700:-
2712K	Karelia Lot 1922 on stock cards. Karelia 1-18 except 4C2 and 12C1. Facit 2500 SEK. Mostly fine quality. (18)	★	300:-

The Åland Islands / Åland



2713

2713K	Crown post letter dated 19 April 1829, sent to Näs. Crown coil and note "very important", part of two feathers in the seal on reverse. Lape 1200 € for two feathers.	☒	1.000:-
2714A	Collection/accumulation 1983–99 in big stockbook incl booklets and souvenir sheets etc. Fine quality.	★★	1.500:-
2715L	Accumulation modern in box. A stamp dealer's stock. Nice material. Excellent quality. (Thousands)	★★ ★/★/☉	1.000:-
2716A	Collection 1984–2011 in stockbook. Almost cpl.	★★	600:-
2717P	Prephilately, Clearance lot of five auction items including three Norwegian prephilatelic items and one Swedish Kronopost "Kungörelse" together with a numismatically related item. Original reserve in the order of SEK 1500. Interesting!	☒	300:-

Collections Nordic countries / Nordensamlingar

2718A	Collection 1851-ca 1980 in album. Containing several expensive singles and sets incl. many Skilding-values, Denmark F213-17 used, Iceland F188-93 and BL1 used, many rouletted Finland etc. Facit over 140000.	Mostly ☉	10.000:-
2719A	Collection 1873–1970 in album without stamp mounts. Well-filled section Denmark and Greenland 1930–1970, mostly mint. Very nice and well-filled section Iceland 1873–1970 with quite many better copies, i.e. 108–23 (complete), 189–93 (complete), Zeppelin stamps and much more. Also a good representation of officials. Mostly fine quality. (>500)	★★ ★/★/☉	8.000:-
2720A	Collection classic–1952 in Esselte album incl. many better issues, main value on Denmark. Some ★ ★ incl. Norway F 264, etc. (1800)	★/☉	7.000:-
2721A	Collection 1851–1970 in album without stamp mounts. Nice material Norway, Denmark, Iceland with "areas", including a good portion of skilling stamps (Norway+Denmark), the "V" stamps (Norway), Pakke Porto (Greenland), the New York issue (Greenland) good Iceland and a lot more. Good quality. (>1500)	★/☉	4.000:-
2722L	Accumulation in eleven albums old–modern. Main value on coil stamps Sweden. Facit-2003 ca 175 000 acc. to vendor.	Mostly ☉	2.500:-
2723L	Accumulation old–modern (not Sweden) in twelve albums + envelopes incl. e.g. nice collection Finland, Denmark and Greenland mostly ★ ★, album with FDCs, etc. Approx. 21 kg.	★★ ★/★/☉	1.700:-
2724A	Collection classics–1960s in three stockbooks. Duplicates, incl. Norway, Denmark, Iceland and Finland. Somewhat mixed quality. (2500)	Mostly ☉	1.200:-

2725A	Collection in three Estett albums partly with stamp mounts. Finland 1919–78, Denmark 1939–77 and Iceland 1954–83. Fine quality.	★★	1.000:-
2726A	Collection 1850s–1961 in four albums. No Sweden. Incl. officials and postage dues. F 35900 acc. to vendor (1200)	★★ ★/★/☉	800:-
2727A	Collection in Schaubek album. With Sweden 1858–1968, Finland 1875–1968 and some Estonia.	★/☉	800:-
2728A	Album with stamps mostly 1940s–80s (excl. Sweden) incl. some a bit better Denmark, face value Norway. (700)	Mostly ★ ★	800:-
2729P	Collection 1851–1963 on leaves. Except Sweden. Mostly fine quality.	Mostly ☉	700:-
2730A	Collection/accumulation 1880–1960 in stockbook. Incl. a good representation of Finland (1930s–40s), a Finland F 2, some Iceland. Also some good GFR and Berlin in the stockbook. Mostly good quality.	★★ ★/★/☉	700:-
2731A	Collection/accumulation 1880–1950 in stockbook. Incl. Sweden 1924 series to 1 Kr (both), Sweden 332CB (MNH), 337C, Norwegian and Danish skilling issues, good representation Finland (older issues) and a lot more. Low reserve. Mostly good quality. (>200)	★★ ★/★/☉	700:-
2732P	Lot classics–modern. Incl. some better, plus a registered cover Norway F 356–66 sent to Sweden. Somewhat mixed quality. (90)	★/☉	500:-
2733A	Collection/accumulation old–modern in two stockbooks and on leaves. Mostly good quality.	★/☉	500:-
2734A	1970–2000s in album. Swedish and Norwegian face value, Also some foreign year sets and booklets. Mostly fine quality.	★★	500:-
2735A	Lot. Booklets and minisheets, MNH or with First Day cancels. (ca 65)	★★ ★/☉	500:-

European collections / Europasamlingar

<p>2736L Accumulation old-modern in 13 albums. Large part ★★ incl. many medium- and better priced singles, sets and souvenir sheets from e.g. Belgium, Austria, Croatia, Germany, Hungary and Yugoslavia, nice covers and cards, etc. Approx. 17 kg. ★★/★/⊙ 3.000:-</p> <p>2737L Accumulation classic-modern in 16 albums incl. collections, France, Scandinavia, Netherlands, Russia, Germany and Hungary etc. Some better stamps is included. Approx. 29 kg. Mostly ⊙ 2.000:-</p> <p>2738L Collections classic-modern in 16 albums incl. Belgium, Italy, Spain incl. colonies, Cyprus, Liechtenstein, Hungary and Britain, etc. Sometimes ⊙ and ★/★★ parallel. Approx. 32 kg. ★★/★/⊙ 2.000:-</p> <p>2739L Collection semi-modern-1980s in two visir albums and two stockbooks. E.g. BRD and Berlin incl. some better used Berlin, many xx sets (and some used older and somewhat better here and there) from different countries incl. France, Yugoslavia (incl. also a used Animals Mi 784-95 set), Liechtenstein+Greece incl. better, Eastern European countries, etc. High catalogue value! Fine quality. ★★/⊙ 1.800:-</p> <p>2740L Classic-modern in box. Remainder collections from Denmark, Finland, Island, France, England, Switzerland and UN. Mostly good quality. (5000) ★★/★/⊙ 1.500:-</p> <p>2741L Collection old-1980s in six binders in box. No Scandinavia. (1000's) ⊙ 1.200:-</p> <p>2742P Collection 1840s-1950s on and off leaves. Much Austria and Iceland, plus some other, incl. a few covers. Mainly better material. Also six stamp duty stamps from Hong Kong. (450) ★★/★/⊙ 1.000:-</p> <p>2743P Lot on leaves with blocks from Europa CEPT, DDR and blocks of four from Denmark ca 1960-75. Catalogue value acc. to vendor Mi approx. € 1.600 ★★ 1.000:-</p> <p>2744A Collection old-1960s in large KABE Europa album without stamp mounts. Mostly good quality. ★/⊙ 1.000:-</p> <p>2745L Accumulation in eight albums/stockbooks. Good range of material incl. Norway face value NOK 400, Netherlands in three stockbooks, France and San Marino. Also about 50 aerogrammes from Sweden with frankings. ★★/★/⊙ 1.000:-</p> <p>2746P Lot on leaves with stamps from e.g. Czechoslovakia and Iceland. Catalogue value acc. to vendor Mi approx. € 1.450 ★★/★/⊙ 900:-</p> <p>2747P Lot with e.g. Russia, Soviet Union and mixed Germany. Catalogue value acc. to vendor Mi approx. € 1.500 ★★/★/⊙ 900:-</p> <p>2748A Collection Luxembourg, Monaco and San Marino classic-2000s. Main value on Luxembourg incl. e.g. Mi 259-64 used. (1700) ★★/★/⊙ 700:-</p> <p>2749A Collection Malta, Liechtenstein and Vatican City 1882-2000's in two albums. (2500) ★★/★/⊙ 700:-</p> <p>2750A Basic collections France and Portugal classic-2000s in two albums incl. some duplicates. (3000) ★★/★/⊙ 600:-</p>	<p>2751P Accumulation 1900s in album. A great number of s/s and complete stamp sheets from Eastern Europe and from small states in Europe (Monaco, Liechtenstein, the Vatican State and San Marino). Two binders. Excellent quality. ★★/★/⊙ 500:-</p> <p>2752A Collection classic-1950's in Kabe album incl. e.g. Austria, Netherlands, Romania, Russia and Hungary. (4000) ★/⊙ 500:-</p> <p>2753A Collection/accumulation 1852-2000 in visir album with stamp mounts. European small states (Liechtenstein, Luxembourg, Monaco and the Vatican State) with emphasis on Lichtenstein and Luxembourg. Mostly fine quality. (>600) ★★/★/⊙ 500:-</p> <p>2754L Booklets. Hundreds in box, much Britain but also much other European incl. some from the Nordic countries (no Sweden), a few from USA, etc. Favourable reserve. ★★ 1.000:-</p> <p>2755P Covers. Small bundle of in the order of 50 items incl. cover front to Dutch Zeppelin cover, some better GFR booklet panes and more. Please inspect! ☒ 1.000:-</p> <p>2756P Cover lot. Better incl. e.g. POLHAVET pmk on 1924 ppc, Le Belgica balloon ppc with 1939 special pmk, Danish 1894 "Adressebrev", Swedish "40 öre" postage due mark on US 1903 cover. The lot also includes a "Sachsen No.1" forgery. (9) ☒ 500:-</p> <p>2757K Cover lot. Six covers c.1850-1864, e.g. from Civita-Vecchia 1864 with letterhead "PAQUEBOTS POSTE FRANÇAIS". ☒ 500:-</p> <p>2758L Covers Modern in removal box with five albums and boxes. Also some post cards. Mostly fine quality. Approx. 20 kg. ☒ 500:-</p> <p>2759P Cover lot 1884-1955. Attractive group e.g. 1884 Luxemburg "Mandat décaissement", several cpl set's Yugoslavia 1930-40's on reg. covers, 1920's Swiss parcel cards. (24) ☒ 400:-</p> <p>2760L Postcards. Approx. 500 picture postcards used/unused mainly ca 1900-semi modern. E.g. Germany(180), Finland(100, Denmark(70) etc. ☒ 1.000:-</p> <p>2761P States Collection 1850-1915 in album without stamp mounts. Contains old Italian states, Switzerland, Luxembourg, Malta, Portugal, Belgium, old Germany and some more. Mostly good quality. (160) ★/⊙ 5.000:-</p> <p>2762A BALTIC STATES Collection 1918-1940 in stockbook. Estonia and Latvia in a stockbook. Good representation all over the period incl. varieties and shades on early issues. Worth inspection. Good quality. (>500) ★★/★/⊙ 1.500:-</p> <p>2763A BALTIC STATES LATVIA, LITHUANIA. Accumulation duplicates, old period only. (2000-3000) ★★/★/⊙ 800:-</p> <p>2764A BALTIC STATES Collection Latvia and Lithuania 1918-2000s in two albums incl. some dupl. E.g. Latvia Mi 225-27B. (1500) ★★/★/⊙ 500:-</p> <p>2765K EAST EUROPE Cover lot 1900-1930. 28 items, mostly P.O.W. mail sent from Russia/Soviet Union to different destinations in Europe. Please inspect. Mixed quality. ☒ 1.000:-</p>
---	---

Worldwide collections / Hela Världen-samlingar

<p>2766L Accumulation. Removal box crammed with different collections and accumulations from many different areas, clearance lot suitable for reselling, please inspect. Approx. 20 kg. ★★/★/⊙ 4.000:-</p> <p>2767L Accumulation. Removal box crammed with different collections and accumulations from many different areas, clearance lot suitable for reselling, please inspect. Approx. 20 kg. ★★/★/⊙ 4.000:-</p> <p>2768A Collection classic-ca 1920 in old Schaubek album. Containing e.g. Germany, France, Austria, USA, China and Japan, etc. (3500) ★/⊙ 3.000:-</p> <p>2769L Accumulation. Attractive and comprehensive mainly European material with large number of stamps also including better on many leaves. E.g. good Germany with Bavaria coll. and some better early Berlin FDCs, Greece incl Hermes heads, unused specialized collection of some Estonian emissions, Europa Cept incl. xx, some Sweden, etc. Also some South Africa on the non-European side. ★★/★/⊙ 3.000:-</p>	<p>2770L Accumulation. Comprehensive stock of thousands of stamps in mainly if not entirely complete xx sets with various thematics e.g. CEPT, cars, birds, paintings, flowers, etc. Also some organized acc. to countries (mainly Europe). All in seven boxes with lots of glassine envelopes, in a banana box. ★★ 2.500:-</p> <p>2771A Collection classics in album. Stamps glued to the leaves, and Sweden cut out, but interesting early album from 1875 (worn cover). (Hundreds) ⊙ 2.000:-</p> <p>2772A Collection classics-1930s in Schaubek album. Only overseas countries. Somewhat mixed quality. (4000) ★/⊙ 2.000:-</p> <p>2773L Accumulation old-modern in 22 albums + leaves incl. e.g. China, Britain, Germany, Ireland, Italy, South Africa and South America, etc. Mi ca 15500 DM acc. to vendor. Approx. 18 kg. ★★/★/⊙ 2.000:-</p> <p>2774L Accumulation classic-modern in 34 albums incl. e.g. Africa, Canada, France, Britain, Germany and USA, etc. Mi approx. 17000 DM acc. to vendor. Approx. 24 kg. ★★/★/⊙ 2.000:-</p>
---	--

2775L	Accumulation classic-modern in several albums and envelopes etc. E.g. coll. India + states, ** UN 1951-73 in Lindner album incl. BL1, Austria in three albums incl. some better stamps, album with booklets, etc. Approx. 27 kg.	***/*/○	2.000:-	2799L	Mixed accumulation. Box with e.g. Finland, East Karelia: Ryti 300 sets and Mannerheim 300 sets in sheets, FDCs, covers, etc. Please inspect!		800:-
2776L	Box with ten albums e.g. good Sweden, Germany and Switzerland. Most old stamps. Please inspect. Approx. 10 kg.	○	2.000:-	2800A	Collection old-modern in three binders. Oceania, North and South America. Mostly good quality.	Mostly ○	700:-
2777A	Coll/selections classic-semi-modern on leaves. Containing e.g. Germany, Malaysia, Baltic states, French and Italian colonies, some Africa, Greenland F 10-18, etc. (3000)	*/○	1.800:-	2801L	Mixed accumulation. China, Touva, Nordic countries, etc.		700:-
2778A	Accumulation 1930- in two albums. Mini-sheets, souvenir sheets, commemorative sheets from all over the world. More than 200 pieces, e.g. some better from Eastern Europe and Belgium. Please inspect! Excellent quality. (>1000)	***/*/○	1.500:-	2802L	Banana box. Mixed collections/accumulations in about ten albums, envelopes sorted/unsorted, mainly older material. Approx. 13 kg.	***/*/○	700:-
2779L	Accumulation. 55 CIRCULATION BOOKLETS incl. Asian countries and Sport thematics incl. medium-priced material, sets, souvenir sheets, etc. Very good variation and suitable for resale.	***/*/○	1.500:-	2803L	Accumulation mainly 1950s-60s unsorted thematics, complete or partial sets, mainly used. Small boxes various in glassine envelopes. Bundle old Swedish picture postcards. Album large units e.g. Spanish colonies. Catalogue Michel Germany 2001/02 and many others.	***/*/○	600:-
2780L	ALL WORLD Used collection old-more modern in an elegant, and unusual, Hasse W. Tullberg album, produced for Sveriges Filatelistförening, SVEA Nr: 1.	○	1.500:-	2804P	Selections mainly 1890s-1950s on leaves. E.g. Italian, German and French colonies, Danzig, Belg. Congo, Indonesia, etc.	*/○	500:-
2781L	Box with eight collections/accumulations from previous auctions with last reserve SEK 3300 in total, original reserve higher! E.g. Sweden, Luxemburg, Vatican, Iceland, etc. Favourable reserve! Approx. 10 kg.	***/*/○	1.400:-	2805P	Lot modern. Souvenir sheets, booklets etc. Fine quality.	**	500:-
2782L	Collection/accumulation old-modern in 19 albums incl. e.g. Britain, French colonies, China, Hungary, South America, France and DDR etc. Mi ca 9100 DM acc. to vendor. Approx. 16 kg.	***/*/○	1.200:-	2806P	Lot 1900s on Visir leaves with stamp mounts. 60 mini (souvenir) sheets from many nations, including UN block 1, Hungary block 2, Germany (Reich) block 4 and a couple of nice blocks from Venezuela. Excellent quality.	**	500:-
2783L	Accumulation old-modern in 32 albums incl. e.g. Africa, Belgium, Germany, Spain and USA etc. Approx. 19 kg.	***/*/○	1.200:-	2807P	Accumulation modern in two albums. A lot of stamp sheets and s/s from East Asia, Israel, the Pacific and Latin America. All in two binders. Additionally stamps in envelopes from Korea. Part of a stamp dealer's stock. Excellent quality.	**	500:-
2784P	Selection mainly classic-semi modern on leaves. E.g. classic Greece, Haiti, Brazil, USA and Luxembourg etc. (430)	***/*/○	1.000:-	2808A	Coilection in album, mostly older material. Not valued, looks interesting.	Mostly ○	500:-
2785P	Interesting lot with e.g. selections Sudan, Singapore, Romania, some covers incl. BRD s/s Beethoven FDC 8.9.1959 etc. (150)	***/*/○	1.000:-	2809A	Lot in three stockbooks with thematic stamps.	***/*/○	500:-
2786P	Collection classics-1980s. Incl. Red Cross issues from Portugal, a few China and other areas, plus various material from Finland such as exhibition material e.g. tickets and labels and some covers. (200)	*/○	1.000:-	2810A	Collection Mexico 1864-1984, Cuba 1898-1991 and Guinea Bissau ca 1975-90 in two albums. Also album with Faroes and Greenland.	***/*/○	500:-
2787A	Collection classic-1985 in beautiful old Schaubek album. Mostly medium-sparsely filled incl. e.g. German states, Britain, Russia and Italy, etc.	○	1.000:-	2811L	18 stockbooks, e.g. Germany classic-BRD, Denmark modern, Soviet Union, Norway modern, etc. Also thick bundle of visir leaves modern Denmark and Norway. Approx. 16 kg.	○	500:-
2788A	1950s-modern in big stockbook. Mostly Europe incl. Switzerland, Andorra, Italy, etc. Mostly fine quality.	**/*	1.000:-	2812L	Large accumulation souvenir folders mostly from Sweden, Europe and USA in a large shoebox.	(*)	500:-
2789L	Accumulation 1890- in box. One box with mixed all world. Some Indian states, older Germany, Latin America and Danish West Indies are included in the box. Please inspect. Mixed quality.	***/*/○	1.000:-	2813L	Accumulation. Large box with e.g. full sheets, stockbook Denmark, many loose stamps /stamps in envelopes etc. Much material.	Mostly ○	300:-
2790L	Old-modern in 15 albums including Italy and colonies, USA, Britain, China, etc. Mostly fine quality. Approx. 18 kg.	***/*/○	1.000:-	2814K	Cover lot 1920s-1940s. Incoming mail to Sweden, mostly from Europe but also from e.g. Canal Zone and Netherlands East Indies. (19)	☒	1.000:-
2791L	Modern in ten albums. Mixed thematics, mushrooms, animals, etc. Much xx. Mostly fine quality. Approx. 16 kg.	***/*/○	1.000:-	2815A	Cover collection/accumulation 20th century in two albums with stamp mounts. Lot of covers, postcards, etc. related to the International Red Cross, IRC related activities and different medical conferences. Many different types of covers. Mostly fine quality.	☒	900:-
2792L	Removal box. Accumulation in 22 albums, e.g. Poland 1970-74 **, Russia/Soviet Union classic-1972 ○/**. Spanish colonies **/* 1950s, various Scandinavia used, Sweden **/○ 1940s-70s. Also plenty of unsorted in albums and envelopes and on paper, majority Scandinavia.	***/*/○	1.000:-	2816P	Cover collection SHIPMAIL, incl. paquebot, foreign cancellations etc. Most with connection to Sweden. Somewhat mixed quality. (29)	☒	800:-
2793A	Collection in two albums. Thousands of stamps incl some better.	Mostly ○	900:-	2817L	Covers. Box with with 100's of covers mostly sent to Sweden in e.g. eight albums incl. several Airmail. Containing Africa, Germany, Asia, South America, several Red Cross etc. Approx. 15 kg.	☒	700:-
2794L	Box with e.g. old collection in Schwaneberger album, stamps in envelopes, covers and cards, some nice Scandinavia etc.	***/*/○	900:-	2818L	Covers in removal box. Old-modern in boxes and albums. Approx. 26 kg.	☒	600:-
2795K	Lot 1900-1950s in two approval booklets. Non-Nordic countries. Mostly good quality. EUR 6690 acc. to vendor (192)	*/○	800:-	2819A	Cover collection 1850s-1960s in visir album. Airmail, censor, OAT, adress cards, cancels and more, mostly Europe and Latin America, plus a few Africa and other. Somewhat mixed quality. (325)	☒	500:-
2796A	Old-1940s in old album. USA, Latin America, European states, etc. Mostly fine quality.	*/○	800:-	2820L	Covers. Large box. Around 1600 covers, mainly long air mail s e.g. Argentina, Venezuela, USA, Japan, Taiwan, Australia, India, Europe etc. Also 100 Swedish covers to sailor abroad late 1940s-mid 50s, mainly air mails in mixed condition.	☒	500:-
2797L	Mostly modern, many sets and M/S ** in 18 stockbooks/albums. Approx. 21 kg.	***/*/○	800:-	2821L	Covers. Nine albums with several hundred mostly air mail covers sent to Sweden from e.g. Asia and Africa incl. also reg. and Expres, etc. Approx. 14 kg.	☒	500:-
2798L	Banana box. Faroe ** in envelopes incl. booklets/sheets and collection 1975-84. Poland ** 1970s-90s. Various countries in boxes, albums, and envelopes old-semi-modern-modern, majority used, etc. Approx. 10 kg.	***/*/○	800:-	2822L	Postal stationery. Mostly older, incl many Sweden in almost full banana box. Approx. 20 kg. (Thousands)	☒	1.000:-
				2823L	Postal stationery. Mostly old in shoebox. (500-600)	☒	500:-
				2824L	Postal stationery. Accumulation. A couple of hundreds old and modern postal stationeries, mostly from countries in Europe.	☒	500:-
				2825K	Postcards. Nice lot with 34 cards with MARITIME THEMATICS with e. g nice pictures/drawings, paquebot cancellations etc, many from Germany but also other countries.	☒	1.200:-

2826L	Postcards. Topographic, black and white in small size, approx. 450 different.	☒	500:-		
2827P	Africa and America Collection 1900s–1950s on two leaves. Catalogue value 2130 € acc. to vendor. (108)	★/☉	500:-		★/☉ 800:-
2828K	P.O. in China Collection classics–1930s in remainder approval booklet. E.g. Britain, Reich, Spain and Netherlands East Indies. (43)	★/☉	300:-		
Continent collections / Världsdelsamlingar					
2829L	AFRICA 1870–1970s in eleven stockbooks in box. Incl. a few covers and CTO. Mostly good quality. (Thousands)	★ ★/★/☉	1.200:-		
2830K	AFRICA Small lot of 28 imperforated varieties, proofs and Empré de luxe. Also two from Haiti.	★ ★	1.000:-		
2831A	AFRICA Collection 1900s–1970s in stockbook. Incl. some CTO. Mostly good quality. (2000)	★ ★/★/☉	800:-		
2832P	AFRICA Collection 1910s–modern. Niger and Sudan, incl. CTO. Also some Martinique. Mostly good quality. (1000)	★/☉	500:-		
2833A	AFRICA Collection/accumulation 1900s in visir album with stamp mounts. Varied material including a good portion Nyassa and Ethiopia. Mostly fine quality. (>400)	★ ★/★/☉	500:-		
2834A	AFRICA Collection Egypt, Ethiopia and UAR 1872–ca 2000 incl. some duplicates. Not valued. (2000)	★ ★/★/☉	500:-		
2835A	AFRICA Collection Morocco, Algeria, Tunisia and Libya ca 1900–1990's in two albums. (1600)	★ ★/★/☉	500:-		
2836A	AFRICA Collections Tanzania, Angola, Liberia and some Cameroon mostly ca 1900–1980s. (1400)	★ ★/★/☉	500:-		
2837L	ASIA Collection about 1900–modern in nine stockbooks (some pages reduced in some of the books). Comprehensive and with a large amount of stamps from e.g. Nepal, Kuwait, Brunei, Cambodia, Syria and Korea. Interesting for the general collector! Fine quality. (several thousands)	Mostly ☉	2.500:-		
2838A	ASIA Collection old–modern in three visir albums. Mostly fine quality.	★ ★/★/☉	1.200:-		
2839P	ASIA Collection old–modern on leaves incl. e.g. Indochina, good Korea and Israel souv. sheet 1 ★, etc. (700)				★/☉ 800:-
2840A	ASIA Collections Indonesia, Mongolia, Thailand, Ceylon and Singapore ca 1870s–1990s in three albums.	★ ★/★/☉	700:-		
2841A	ASIA Collection Iran and Iraq 1881–1990s. Some nice issues like Iran Mi 640–48 ★, official stamps, etc. (1700)	★ ★/★/☉	600:-		
2842P	ASIA Burma, Straits Settlements, Singapore. Old–modern (1860–1940s) on visir leaves. (157).	★ ★/★/☉	500:-		
2843A	ASIA Collection Lebanon, Syria, some Alaouites and Palestine, etc. 1921–1990s in two albums. (1400)	★ ★/★/☉	500:-		
2844P	EAST ASIA Collection 1887–1958 on leaves with stamp mounts. French post in China, Kouang Tcheou, Macao, French India, Portugese India, etc. Interesting material. Somewhat mixed quality. (>225)	★ ★/★/☉	400:-		
2845L	OCEANIA Accumulation classics–modern in glassine envelopes. At a guess 2000–3000 stamps in very good variation from Islands of the South sea incl e.g. Fiji, Samoa, Papua and more, interesting!	★ ★/★/☉	1.000:-		
2846P	OCEANIA Collection classics–1930s on leaves. Mostly good quality.	★/☉	500:-		
2847A	SOUTH AMERICA Album with dupl. Brazil and Argentina mostly 1930–80 incl. many blocks-of-four and some mini sheets etc. (2000)	Mostly ★ ★	1.500:-		
2848A	SOUTH AMERICA Accumulation classic–1960s in two albums. Containing e.g. Brazil, Argentina, Colombia, Panama, Haiti, some Philippines, etc. incl. many souvenir sheets. (2300)	★ ★/★/☉	1.500:-		
2849A	SOUTH AMERICA Collection/accumulation mostly 1890s–1990s incl. Colombia, Paraguay, Peru, Uruguay and Venezuela. (1700)	★ ★/★/☉	700:-		
2850P	SOUTH AMERICA Accumulation 1870s–1980 on leaves incl. selections Costa Rica and Guatemala, some Uruguay. (600)	★ ★/★/☉	500:-		

Thematic collections / Motivsamlingar

2851A	Air mail. Collection 1910s–1980s in two albums. Low reserve. Good quality. (1200)	★ ★/★/☉	1.000:-		
2852K	Air mail. Covers. 36 covers from many different countries.	☒	500:-		
2853K	Balloons. Covers 1922–70. Four items; Swiss Gordon Bennett ppc with advertising label for Tosolini's Sport-Magazin affixed, old photo (1890s) with Aircraft and balloons, Lundy 1954 Local (ballon on ballon ppc) sent to Australia and Indian 1970 ballon FFC. Somewhat mixed quality. (4)	☒	300:-		
2854A	Dogs. Collection in stockbook mixed ★ ★ and used, some sheets, envelopes, stamps and cards unsorted. Also well-filled visir leaves SCOUTS, majority ★ ★.	★ ★/☉	500:-		
2855P	Esperanto. Collection/accumulation. Labels from different meetings and congresses, many unusual. (appr 100)	★ ★/★	2.000:-		
2856P	Esperanto. Lot. Small collection of labels and Poster stamps, all different. Three postal cards with labels tied and written on Esperanto. Fine quality. (ca 50)	★ ★	500:-		
2857K	Esperanto. Lot. Three ppc and one cover with Esperanto labels affixed from Great Britain and India. Also a group of 14 loose labels. Fine quality. (18)	★ ★	400:-		
2858A	Euro Collection euro values 1999–2001+2006 in three special albums incl. e.g. France, Italy, Portugal, Germany and Spain. Total face value approx. 990 €.	★ ★	2.000:-		
2859L	Europa CEPT. Collection/accumulation 1956–1999 in ten albums. Good and comprehensive with e.g. album with xx collection 1956–1988 incl. Liechtenstein 1960 and Andorra 1972, further many complete sets, souvenir sheets and mini-sheets incl. early Luxembourg, good 1960s and also much modern part incl. high face value. Also FDCs incl. somewhat better ones and with vignettes, etc. Very high catalogue value! Fine quality.	★ ★/☉	4.000:-		
2860A	Flowers and Sports, etc. Lot in three Visir albums. Several souvenir sheets.	★ ★	1.200:-		
2861L	Golf. Collection 1950s–modern in five albums in banana box. Incl. souvenir sheets, covers and FDCs. Approx. 13 kg.	★ ★/☉	1.000:-		
2862A	Hammar skjöld. Collection with stamps from UN. Ca 80 stamps and 18 blocks/sheets. Catalogue value acc. to vendor Mi approx. € 1.500	★ ★	1.400:-		
2863P	Olympics. Finnish State Olympic prize-obligatiolaina, 200 Mark, 1938. Ten copies.		600:-		
					
2864					
2864	Olympics. Postcard, Olympic Games in Stockholm 1912. Unaddressed official postcard, No 65, cancelled STOCKHOLM 22.7.12 LBR. STADION. Official seal, with German text, tied by cancellation. Scarce item!	☒	1.500:-		
2865K	Olympics. Special cancels lot. Melbourne 1956. Cpl set of 35 different commemorative postmarks on neutral cards with preprinted address, sent to Sweden.	☉	300:-		
2866A	Red Cross. Collection About 1920–1980s on leaves. Comprehensive with many better stamps and sets from different areas, e.g. Hungary, Afghanistan, Dominical Republic, Poland (incl PoW Dachau souvenir sheets, Switzerland incl a PoW card, British Colonies incl most omnibus issues, red cross issue for the stamp Centenary exhibition 1940, Iran with e.g. without denomination, Estonia incl Aita Hädalist etc, also (as indicated) some interesting covers/cards. To be recommended! Fine quality.	Mostly unused	3.000:-		
2867A	Red Cross. Collection 1915–1956 in Leuchtturm album with stamp mounts. Stamps, mini-sheets, covers, postcards, FDCs and a lot more, all from Germany. Also issues from occupied areas. Nice material. Fine quality.	★ ★/★/☉	1.200:-		



2868L Scouting. Cover collection/accumulation. Covers and post cards, also greetings cards and meter marks in eight albums + box. Approx. 17 kg.

2869A Ships. Collection modern in two albums with stamp mounts. With many blocks. Excellent quality.



2870

2870P Ships. Postcards. R.M.S. LUSITANIA, Dinners Menu for Second Cabin passenger on October 18th 1909, with the ship depicted at the New York harbour. Unused and very fine, small tear below.

✉ 800:-

★★ 500:-

✉ 1.000:-

2871P

Slania. Hafnia 76. Miniature Sheet III, cancelled 29.8.76 and signed by Slania + Poland Poznan 87 with portrait, stamp and signature "Czeslaw Slania" in own hand + "CZESLAW SLANIA EGET VAL GUSTAV II ADOLFS DÖD I SLAGET VID LÜTZEN". After a painting by Carl Wahlbom. Steel engraving, plate 7,5x5,4 cm in passepartout.

400:-

2872L

Slania. Two plaques in silver (925/1000): "Gustaf V" 658/3000, issued 1975 and "Carl XVI Gustaf" 926/5990. Steel engraved by C.Z.Slania. In original cases.

400:-

2873

Slania. World Champions in Boxing, 23 different. (Five sets).

★★ 700:-

2874

Slania. World Champions in Boxing, 23 different. (Five sets).

★★ 700:-

2875P

Slania. 1974 Prince Rainier III souvenir sheet 6 (Mi 1109), signed (in own hands) "Slania" and "Rainier Prince de Monaco". Scarce!

★★ 500:-

2876

Slania. World Champions in Boxing, 23 different. (Five sets).

★★ 400:-

2877

Slania. World Champions in Boxing, 23 different. (Five sets).

★★ 400:-

2878

Slania. JOZEFA SLANIA, Czeslaw Slania's mother. Engraving in grey for her 66th birthday 1963. Originally from Slania's studio.

★★ 300:-

2879P

Slania. "Officer on horseback, facing right", after P.Michalewski, in brown. Signed "Slania", 69/350. In an elegant passepartout.

(★) 1.500:-



2897



2898

- 2880P Slania. "Horse licking rear leg", after P. Michalewski, in black. Signed "Slania sc.", 204/350. Mounted in an elegant passepartout. (★) 1.500:-
- 2881P Slania. "Mounted horseman facing left" after P. Michalewski, in black. Signed "Slania", 66/350. Mounted in an elegant passepartout. (★) 1.500:-
- 2882P Slania. "Horse with Saddle" after P. Michalewski, in black. Signed "Slania sc.", 13/350. Mounted in an elegant passepartout. (★) 1.500:-
- 2883K Slania. GEN.W.ANDERS, steel engraving in yellow-brown on card, 102x127 mm, signed "Slania". Scarce! (★) 700:-
- 2884 Slania. QUEEN ELIZABETH II, steel engraving in black on card 72x92 mm, signed "Slania". (★) 500:-
- 2885 Slania. "Sista Fästningen", steel engraving in greyish-blue on card, 47x63 mm. (★) 500:-
- 2886L Slania. Box with three exclusively made black-prints: F 669 (Slania), F 1236 (Franzén) and F 1840 (Sjööblom). (★) 500:-
- 2887 Slania. MARILYN MONROE 1962, steel engraving in bluish-green colour, perforated. (★) 400:-
- 2888 Slania. MAO TSE-TUNG 1962, steel engraving in red-brown colour, perforated. (★) 400:-
- 2889 Slania. ELVIS PRESLEY (1997), steel engraving in bluish-grey on card, 53x67 mm, signed "97" and "Slania". (★) 400:-
- 2890 Slania. SOPHIA LOREN 1961, steel engraving in greyish-brown, perforated. (★) 400:-
- 2891K Slania. BRIGITTE BARDOT 1958, steel engraving in grey on card 144x187 mm, 3/100, signed "Slania". (★) 400:-
- 2892K Slania. Three signed blocks from "The man and his work Exhibition" 1987 in London: "POLPHILEX 66", "JOZEFA PILSUDSKI" and "GEN. W ANDERS". (★) 400:-
- 2893P Slania. 1989 Prince Rainier III souvenir sheet 43. Sign. Prince Rainier and Slania. (★) 400:-
- 2894 Slania. Monaco. 1988 Belle Epoque VII, 7.00 Fr (Mi 1779), proof in colour, imperforated. Cancelled "Musée du Timbre Poste" in black on the back. (★) 300:-

- 2895L Slania. 1974 Prince Rainier III souvenir sheet 6 (Mi 1109) on "Stamp-Medal" envelope, cancelled MONACO 9 MAI 1974. Silver medal included. ☉ 300:-
- 2896A Slania. Swedish FDCs from the 1990s, 26 different, all signed by Slania. ☒ 400:-
- 2897P Space. Early item of testing of Space Shuttle's "automatic pinpoint landing system" at NASA Ames Research Center, signed by pilot. Machine-cancel "Moffett Field, California" 3.11.1972 on 8c Mi 1046. 1 of 4 carried covers of Nov. 1st test. Extensive information enclosed. ☒ 1.500:-
- 2898P Space. NASA first "Supercritical Wing test flight" cover by aircraft F-8, signed by pilot. 9.3.1971. Machine-cancel "Edwards Air Force Base, California" on 10c "Moon landing" Mi 990. 1 of 10 carried covers of the first testing flight. Extensive information enclosed. Exhibition item in Astro-class. ☒ 700:-
- 2899A Space. Collection modern in visir album. Fine quality. ★★/☉ 500:-
- 2900Lv Sport. Collection. Comprehensive in 10 mainly well-filled albums older-1970's incl many better complete sets and souvenir sheets. E.g. good Albania, Belgium, Japan, Liechtenstein, Poland and rest of Eastern Europe, Aisa, Latin America etc. Very high catalogue value and good quality throughout! Mostly ☉ 18.000:-**
- 2901L Sport. Accumulation 1900s-2010 in banana box. Full banana box with all sorts of sports from all parts of the world. Nice material for the enthusiast. Mostly fine quality. (Thousands) ★★/★/☉ 2.000:-
- 2902K 188, 198Sven Hedin. China. Personal signature at back on reg. cover franked with 8x1+4x10 C, sent from PEIPING 21.8.19 to his sister Alma Hedin in Sweden. ☒ 300:-
- 2903K 194 Sven Hedin. China. 5x5 C on cover sent from National Research Institute of Meteorology in NANKING, "via Siberia" to Hedin in Sweden. ☒ 300:-
- 2904K 198 Sven Hedin. China. 2x10 C on cover sent by Hedin from PEIPING 6.3.27 to Märta Wetterlind c/o Clara Hedin in Sweden. Arrival STOCKHOLM 22.3.27. ☒ 300:-
- 2905K 198 Sven Hedin. China. Personal signature at back on reg. cover franked with 4x10 C, sent from PEIPING 21.10.19 to his sister Alma Hedin in Sweden. ☒ 300:-
- 2906K 202 Sven Hedin. China. 2x20 C on cover sent from PEIPING 27.4.22 to his sister Alma Hedin in Sweden. ☒ 300:-
- 2907K 246-249, 259 Sven Hedin. China. Personal signature at back on reg. cover franked with complete 1932 Hedin expedition SET (4) together with 30 C, sent from PEIPING via SHANGHAI 21.4.33 to his sister Alma Hedin in Sweden. ☒ 1.000:-



2902



2903



2904



2907



2905



2906



2908K 274 Sven Hedin. China. Two covers franked with 5 C, both sent from HANKOW to the Swedish Expedition in PEIPING 29.3.22 respectively 8.4.22. (2). 500:-



2909

2909K 11, 39 Sven Hedin. China-Sinkiang. Personal signature at back on reg. cover with mixed franking 6+2x10 C, sent from TIHWA (URUMTSI) 2.4.28 to his sister Alma Hedin in Sweden. 1.000:-

2910K 83, 135 Sven Hedin. India. 1/2+6 A on reg. cover sent from BOMBAY 6.FEB.35 to Hedin in Stockholm. 300:-
 2911K 42 Sven Hedin. Russia. 20 K on registered cover sent from Sven to his father Ludvig Hedin in STOCKHOLM K.E. 10.3.1894. 300:-
 2912P Sven Hedin. Sweden. 11 covers incl. two airmail ones, sent from Stockholm to Hedin in China 1929-1933, plus 3 inland usages sent to family members 1873-1928. (14). 700:-
 2913A Sven Hedin. HV. 26 covers sent to/from Hedin or other family members. Incl. from Russia, India, Egypt, USA and Europe, e.g. from Germany with better frankings. (26). 1.000:-
 2914P Trains. Collection on leaves incl. many pairs, imperf, some souvenir sheets etc. (200) Mostly ** 500:-
 2915A U.P.U. Collection 1974 in album with stamp mounts. UPU centenary commemorative issue in a special album. Also including s/s. Excellent quality. (approx 200) ** 1.000:-
 2916L WWF. Modern in nine albums. Mostly fine quality. Approx. 20 kg. **/O 1.000:-
 2917L WWF. Modern in nine albums. Mostly fine quality. Approx. 20 kg. **/O 1.000:-
 2918 Zeppelin. POLARFAHRT sent to Norway with Graf Zeppelin 1931. Franked with Germany 2 M tied by BERLIN DTAAKen 25.7.31. 1.000:-
 2919K Zeppelin. Covers. Interesting lot cards and covers, mostly from Germany, but also from Japan Also a few airmail. Some early items. (29) 1.200:-

Onsdagen den 17 augusti, tidigast kl. 17:30

Non-Scandinavia A-Z / Utomnorden (engelsk bokstavsordning)

Aden – Afghanistan
 2920K Aden Aden and Aden Protectorate, Seiyun, Shihr, Hadramut **/O lot on leaves. (69). **/O 500:-
 2921P Afghanistan Collection 1870s–1960s. Mostly good quality. (170) */O 800:-
Albania
 2922P 300 Italian occupation journal "Kumbona e se dielles" sent by post, franked by 3q tied by TIRANE 30.7.42. Unusual. O 800:-
 2923K 3235-422007 Infrastructure SET in mini-sheet (8) with an extra error on 20 L Shqiperia instead of SHQIPERIA variety. ** 500:-
 2924K 375-78 FDC, 1945 Red Cross overprint SET (4). 600:-
 2925 1 Sur-tax, Registered cover, franked with the Albanian red cross stamp and another 8 L stamp tied by SOJNIK 14.11.50 sent to Elbasan. Unusual. 500 800:-

2926Av **Collection 1913–76 in two KABE albums. Comprehensive and attractive with most better stamps and souvenir sheets, often collected both used and unused and also a good back-of-the-book section, e.g. 30 eagle overprints, very high catalogue value and the collection can indeed be recommended, please also see selected pages from the collection on our website! Fine quality. Approx. 10 kg.** **/*/O 14.000:-
 2927P Lot 1919-1940's. Nice selection better stamps and sets and also including some interesting varieties. Selected it. Fine quality. (100+) **/*/O 2.500:-
 2928A Collection 1913–1990s incl. many cpl sets, some souvenir sheets and Epirus etc. E.g. Mi 47–52 III *. (1200) **/*/O 700:-





- 2929K Elbasan Cover franked with ten Serbian stamps, all overprinted ELBASAN. Arr cds DEBAR 3.10.15 together with transit cds at back side. Very fine. ☒ 500:-
- 2930K Korçë Lot 1917 on stock cards. Blocks of 10 of No 3, 4, 6 and 16. One of the 1 cts stamps is close to separate from the block. No guarantee for authenticity. Mi 700 €. Mostly fine quality. (40) ☉ 300:-
- Andorra – Australia**
- 2931K 1-18, 20-21 Andorra (FR) 1931 Ovpvt issue cpl up to 1,50 Fr plus 3 Fr and 5 Fr. (Mi for ★ approx 400€). ★ 500:-
- 2932P Andorra (FR) Lot 1955–65 on leaves. 23 EPREUVES DE LUXE of definitive stamps in the period incl. air mail to 10 Fr, interesting and unusual offer! ★★ 1.800:-
- 2933P Angola (PT) Collection 1870–1974 on leaves. Mostly good quality. ★/☉ 1.200:-
- 2934 Antigua Registered printed matter sent to Germany franked with SG 38 (2 shilling badge), transit cds London registered in red on reverse as well as arrival cds Radebeul. Scarce, catalogues £100 for stamp in SG, and on cover it is 10x, so £1000. ☒ 1.200:-
- 2935P Argentina Collection 1873–1976 on leaves incl. e.g. air, semi-postal stamps and some souvenir sheets, etc. (900) ★★/★/☉ 1.500:-
- 2936K 178 Australia P.O.W mail 1947, POW letter sent from Australia to Germany. Please note the late date for such a letter. ☒ 400:-
- 2937A Australia Collection/accumulation Kangaroos–2003 in big stockbook. Mostly good quality. ☉ 1.000:-
- 2938P Australia South Australia and New Zealand in lot with stamps from 1860–1950 on visir leaves. E.g. three blocks of four from Australia, Mi 150–52 ★★. ★★/★/☉ 1.000:-
- 2939K 74 Australia Tasmania 1½ / 5 d on printed matter card sent from HOBART 29.AP.08 to Sweden. Unusual destination. ☒ 300:-

- Austria**
- 2940 1Y 1854 Coat-of-arms 1 Kr yellow without wmk. ☉ 300:-
- 2941 12 II 1859 King Franz Joseph 3 Kr green type II. ☉ 300:-
- 2942 23 1861 Newspaper stamp (1.05 Kr) lilac-grey. EUR 200 ★ 300:-
- 2943 24 1863 Double Eagle 2 Kr yellow. EUR 130 ☉ 300:-
- 2944 41 I D 1867 Franz Joseph 50 Kr. EUR 150 ☉ 300:-
- 2945 41 IID 1867 Franz Joseph 50 Kr brown fine print, perf 12. EUR 220 ☉ 400:-
- 2946K 188, 193 10+2x30 h on registered express cover sent from PRAHA 7 PRAG 7 6.V.17. ☒ 300:-
- 2947K 191, 193 20+30 h on nice censored registered cover sent from INNSBRUCK 1 to Turkey. Arrival cds GALATA 13.MAI.1917. ☒ 500:-
- 2948P 192 1916 Franz Joseph/Coat-of-arms 25 H ultramarine on postal form no. 438 Nachfrageschreiben (Réclamation). Cancellations TURNOV TURNAU B 21.4.17, K.K. POST=D. TEL. DION. F. BÖHMEN PRAES: 5.5.1917, and other. Unusual item. ☒ 800:-
- 2949K 194 40 h on express postcard sent from WIEN 23.X.16 to Germany. Cancellation ZENSURIERT. ☒ 300:-
- 2950K 197 80 h on nice express cover sent to Wien. Cancellation W.1. ☒ 300:-
- 2951K 200 I, 186, 197 5+80 h + 2 Kr as additional postage on postal stationery parcel card 10 h, sent from WIEN 15.III.17 to Turkey. Arrival STAMBOUL (COLIS) (TURQUIE) 9.4.17. ☒ 300:-
- 2952K 200 I, 186, 197 5+60+80 h + 2 Kr as additional postage on postal stationery parcel card 10 h, sent from TETSCHEN ELBE 23.I.17 to Syria. Arrival SALEP. EUR 200 ☒ 300:-
- 2953K 201 I 1916 Coat-of-arms 3 Kr brownish carmine 25 × 30 mm on address card for parcel sent from INNSBRUCK 23.XI.17 to HOPFGARTEN 24.XI.17. Postage due 5 h at back. EUR 250 ☒ 300:-



2946



2948



2950



2947



2951



2954K 224	30 h as additional postage on postal stationery card 10 h, sent as express from WIEN 22.1.18 to Zürich. Red censor cancellation.	☒	300:-	2986A	Collection 1850–1968 in album without stamp mounts. Rather well-filled concerning earlier (–1900) issues. Also incl. set 591–96 (excl. 593), 617–22 complete set and a lot more. Military mail from the Balkans also in the album. Mixed quality. (>1000)	★/◎	3.500:-
2955	418-24B 1922 Composers SET perf 11½ (7). EUR 210	★	400:-	2987L	Accumulation 2001– in glassine envelopes without stamp mounts. Nominal lot, period 2001- (only € denominations) all assorted to value. Total 1043 €. All material usable for franking purposes. Excellent quality.	★★	3.000:-
2956	447-67 1925 Stamps SET (21). EUR 120	★	300:-	2988A	Collection/accumulation 1850–1982 in two albums. Catalogue value acc. to vendor Mi approx. € 3.300 (2000)	★★/★/◎	2.000:-
2957	447-67 1925 Stamps SET (21). EUR 120	★	300:-	2989L	Accumulation 1890s–1988 in five large stockbooks in box. Sorted duplicates incl. postage dues. Approx. 10 kg. (1000's)	★/◎	2.000:-
2958	524-29 1931 Poets SET (6). EUR 100	★	300:-	2990L	Accumulation classics—about 2000 in one Leuchtturm album and four stockbooks. Leuchtturm album with unused 2nd republic collection, the stockbooks with a comprehensive range of stamps x/xx/o including better, good spread. Very high catalogue value. Fine quality.	★★/★/◎	1.800:-
2959K 530-43	1932 Landscapes in small format SET (14). Mi 540 and 542 is ★★, Mi 538 def.	★★/★	600:-	2991A	Collection 1850–1954 on leaves. Remainder collection. Catalogue value acc. to vendor approx. Mi € 2.300 (742)	★/◎	1.700:-
2960	545-50 1932 Painters SET (6). EUR 160	★	300:-	2992A	Collection 1945–1991 in two stockbooks. Apparently complete excl. Hitler overprints (although one high value 1–5 RM set exists) incl. better 1950s like Kärnten Referendum and the Birds set. Low reserve!	★★	1.500:-
2961	551-54 1933 FIS championship SET (4). Mi 650 € if xx.	★	400:-	2993P	Collection 1850s–1950s on leaves. Incl. areas and back of the book material. Favourable. Mostly good quality. (1500)	★★/★/◎	1.000:-
2962	555A 1933 WIPA Exhibition 50+50 g dark ultramarine on ordinary paper.	★	300:-	2994A	Classic–1950s in Scott album. Including better classics, unused sets, etc. Mostly fine quality.	★★/★/◎	1.000:-
2963	557-62 1933 Catholic Congress. Beautiful set on piece with exhibition canc. WIEN 12.9.33. EUR 300	◎	200:-	2995L	Collection 1850–1980 in album. Huge collection in 8 albums. Duplicates occur. Somewhat mixed quality. (>2000)	★★/★/◎	1.000:-
2964	567-87 1934 Folk costumes SET (21). EUR 140	★	300:-	2996A	Dupl. collection 1945–66 incl. many better issues. E.g. Mi 960–85 + 987, two sets Kärnten 1950, etc. (>1000)	◎	800:-
2965	598-612 1935 Aeroplanes over Landscapes SET (15). EUR 180	★★	400:-	2997A	1945–89 in Schaubek album. Almost complete from 1960. Mostly good quality. (600)	Mostly ★★	800:-
2966	673Va-d 1945 Overprint on Hitler SET (4) perf.14. EUR 200	★★	400:-	2998A	Collection Sorted duplicates classics–1920s in two stockbooks. Mostly good quality. (800)	★/◎	600:-
2967	673 Va-Vd B 1945 Hitler with surcharge (not issued). € 240	★★	400:-	2999A	Collection 1850–2000s incl. also Lombardia/Venetia, Post in Turkey, Fieldpost, etc. Often ★★/★ and used in parallel. (1700)	★★/★/◎	600:-
2968	674-92 1945 Overprint on Hitler SET (19). EUR 160	★★	300:-	3000A	Cover collection 1916–1920 in album. Covers, printed matters, postcards and address cards, incl. censors, registration, express, C.O.D. and cancellations. Good variation of frankings, incl. a few higher values, incl. three items with 2 Kr. Mostly good quality. (86)	☒	3.500:-
2969	674-92 1945 Overprint on Hitler SET (19). EUR 160	★★	300:-				
2970	693-96 11945 Overprint on Hitler SET Type 1 with 18½ mm overprint (4). EUR 400	★	700:-				
2971	693-96 I/II 1945 Overprint on Hitler SET Type 1/2. 3 RM 16 1/4 mm long overprint, the others 18½ mm. All signed. EUR 710	★★	1.000:-				
2972	693-96 II 1945 Overprint on Hitler SET Type 1 with 16¼ mm overprint (4). EUR 800	★★	1.000:-				
2973	893-926 1948 Folk costumes SET (34). EUR 360	★★	800:-				
2974	893-926 1948 Folk costumes SET (34). EUR 360	★★	700:-				
2975	893-926 1948 Folk costumes SET (34). EUR 170	★	300:-				
2976	952-54 1950 Referendum SET (3). EUR 150	★★	300:-				
2977	952-54 1950 Referendum SET (3). EUR 120	◎	300:-				
2978K 955-56, 969 etc	1950 Birds SET and 1952 Olympic Games issue on registered Air Mail cover to Sweden, pmk WIEN I, 26 II 52. Allied censor mark. Small tear below.	☒	300:-				
2979	984-87 1953 Birds SET (4). EUR 350	★★	700:-				
2980	984-87 1953 Birds SET (4). EUR 350	★★	700:-				
2981	984-87 1953 Birds SET (4). EUR 175	★	400:-				
2982	985 1953 Bird 3 Sh green-blue. EUR 120	◎	300:-				
2983K 132-58	Postage due, 1925 Numeral SET (27).	★	500:-				
2984K 392	Air mail cover, 3×1200 kr on express air mail cover, sent from WIEN 1 FLUGPOST 5.IX.24 to Germany. Pmks BERLIN 6.9.24, MIT LUFTPOST BEFÖRDERT ÜBER FLUGHAFEN TEMPELHOFER FELD POSTAMT BERLIN C2, and other.	☒	500:-				
2985L	Collection 1851–2006 in four full Leuchtturm albums with stamp mounts. Extensive material including Mi 565–66, 612, 617–22, 696, Austrian mail on the Balkan, Austria-Hungarian military mail, occupied areas during WW1, provisionals after WW2, shades, varieties, good representation of early issues and much more. Excellent quality. (>2000)	★★/★	5.000:-				

3001P	Covers. Around 50 covers/cards, older material e.g. censors, express, registered etc. Interesting lot.	☒	500:-		
3002A	Postal stationery collection old-modern in Leuchtturm album with stamp mounts. Post Cards, Aerogrammes, Philatelic Exhibition entry cards etc. Mostly fine quality.	☒	500:-		
3003P	Postal stationery lot. "Besuchet Österreich!" and a few "Lernt Österreich kennen!" postal cards. 59 different unused. (59)	☒	300:-		
3004K	Postcards. Nice group of two postcards and three postal stationeries from WW1 period, often military related, The entire lot is presented at www.philea.se.	☒	500:-		
3005 7 II	Lombardia-Venetia 1858 Emperor Franz Joseph 3 So black type II. EUR 120	☉	300:-		
3006 8 II	Lombardia-Venetia 1858 Emperor Franz Joseph 3 So green type II. EUR 120	☉	300:-		
3007 14	Lombardia-Venetia 1863 Coat-of-Arms in circle 2 So yellow. EUR 140	☉	300:-		
3008Lv	Bosnia-Herzegovina Collection in albums. Extensive specialised collection in 17 albums with specialisation on shades, perforations, printings, postal history and a few albums of cancellations. Highly specialised material including several certificates and many scarce perforations, identified printings on first issue etc. Also a very extensive postage due section including very unusual perforation varieties. Please see many scans/photos of the collection on the website .	★ ★ / ★ / ☉	80.000:-		
Belgian Congo					
3009P	Collection 1940-42. Also with stamps from Ruanda-Urundi. Fine quality. (Appr)	★	500:-		
3010P	Postal stationery. Nice collection of unused postal stationary cards, all 50 different views on the 10 c red with overprint. Cat € 1500 acc. to Fischer catalogue.	☒	2.000:-		
Belgium					
3011 19-22	1866 Coat-of-arms SET (4). EUR 354	☉	400:-		
3012 34	Roll cancellation. Signed Mertens. EUR 1600	☉	1.000:-		
3013 104-06	1914 Red Cross I SET (3). EUR 150	★ ★	300:-		
3014 127A	1915 Different Designs 5 Fr blue perf 14. EUR 400	★	400:-		
3015 145-58	1919 King Albert in Uniform SET (14). Mi 1700 Euro if ★ ★.	★	700:-		
3016 235-43	11929 Orval, cpl set (9) with overprint. Scarce.	★	1.200:-		
3017 925-27	1952 Koekelberg Basilika souvenir sheet 24. EUR 380	★ ★	300:-		
3018A	Collection 1849-2013 in three albums. Very well filled, almost complete in main numbers, to 2010. Only the most expensive stamps missing. Fine quality. Value according to vendor 8200 €.	☉	4.000:-		
3019L	Accumulation about 1900-1950s on stock cards. Good dealer stock on cards with many stamps and sets including large part xx, some older are used, very good variation and very high catalogue value! See some examples of cards on our website. Fine quality. Mostly unused		2.500:-		
3020L	Collection 1849-2000s in five nice KABE albums without stamp mounts. Clean and nice collection overall well-filled without the most expensive stamps but many medium-priced stamps and sets and also s/s. One album contains back-of-the-book incl. railway stamps. Fine quality. Mostly ☉		2.000:-		
3021P	Collection 1849-1950 on leaves without stamp mounts Includes Caritas and Red Cross issues from early 1900s. Favourable reserve. Mostly fine quality. (>1000)	★ ★ / ★ / ☉	1.500:-		
3022A	Collection/accumulation 1849-2009 in an album without stamp mounts + stockbook with stamp mounts. Contains e.g. Railway stamps Mi 357-78 ★ ★.	★ ★ / ★ / ☉	1.500:-		
3023A	Collection Approx 1940s-70s in stockbook. Also some Belgian Congo etc. Mostly good quality.	★ / ☉	1.500:-		
3024A	Collection 1865-1931 in album. Somewhat specialised incl paper varieties, covers etc. Nicely mounted and interesting. Mostly good quality. (220)	★ / ☉	1.200:-		
3025L	Lot with thousands of stamps in sheets/parts of sheets mainly 1950-70s. High value. Mostly ★ ★		1.200:-		
3026A	Belgium ★ / ☉ Remainder collection 1849-1956 in album. Somewhat mixed quality. A lot of stamps.	★ / ☉	1.000:-		
3027P	Collection 1938-1949 on leaves. PRECANCELS, clean and interesting coll. incl monthly ovpts on lion issue 6 values cpl excl two stamps 1938, apparently cpl for issus 1939-1949, also private ovpts, 10 different on 2c lion stamp incl "Battle of the Bulge" etc. Please inspect! Fine quality. (300-350)	★	800:-		
3028A	Collection 1849-ca 2000 incl. some dupl. Containing Belg. Congo, railway, parcel and postage due stamps, some Katanga and Congo Kinshasa, etc. (3000)	★ ★ / ★ / ☉	800:-		
3029L	Classic-modern in box. 3-4 remainder collections. Mostly good quality. (1500) Mostly unused		600:-		
3030P	Collection 1865-1962 on leaves. Mostly fine quality. Mostly ☉		500:-		
3031 1-17	Eupen 1920 Overprint SET (17).	★	300:-		
3032 1-17	Malmedy 1920 Overprint SET (17). EUR 200	★	300:-		
Bosnia and Herzegovina - Brazil					
3033A	Bosnia and Herzegovina Accumulation. Three albums/stockbooks with in total many stamps incl some better, good variation.	★ / ☉	800:-		
3034K 370, 363	Brazil Air mail cover, 700 R + 7.000 \$ on Zeppelin cover sent to Norway. Cancels SERVICIO TRANSATLANTICO AEREO JULHO CONDOR ZEPPELIN 1933, MIT LUFTSCHIFF GRAF ZEPPELIN BEFÖRDERT FRIEDRICHSHAFEN (BODENSEE) 12.7.33, OSLO 13.VII.33 and other.	☒	500:-		
3035K 388, 363	Brazil Air mail cover, 700 R + 3.500 \$ on Zeppelin cover sent to Norway. Cancels SERVICIO AEREO TRANSOCEANICO BRASIL CONDOR ZEPPELIN LUFTHANSA EUROPA, MIT LUFTSCHIFF GRAF ZEPPELIN BEFÖRDERT FRIEDRICHSHAFEN (BODENSEE) 25.9.34 and OSLO 26.9.34.	☒	300:-		
3036A	Brazil Collection old-1960 in stockbook. Mostly good quality.	★ ★ / ★ / ☉	500:-		
British Commonwealth					
3037P	Lot older stamps from different areas as Gilbert Islands, Tonga, Kedah, New Zealand and Australia including high values and varieties. Also some proofs.	★ ★ / ★ / ☉	1.500:-		
3038A	Collection 1900s-1950s in two albums. Mostly good quality. (500)	★ ★ / ☉	1.500:-		
3039A	Collection/accumulation 1880-2000 in visir album with stamp mounts. Present and former colonies and members of the commonwealth. A good portion of South Africa (incl Transvaal 1 Ib imp, 2 Ia), states in the Malayan Federation and Australia. Please inspect! Somewhat mixed quality. (>900)	★ ★ / ★ / ☉	1.500:-		
3040L	Lot in box with twelve albums. Most modern stamps and blocks. Mostly ★ ★		1.400:-		
3041L	Collection/accumulation mostly semi-modern-modern in four albums/stockbook. A mounted x collection from many countries in album incl. some better, two stockbooks from Grenada and an album with many xx sets and souvenir sheets in good variation mainly from "Islands", high value and useful material. Fine quality. Mostly unused		1.200:-		
3042L	Classic-modern in box. Australia, Canada, New Zealand in nine albums, including better and duplicates. Mostly fine quality. ☉		1.000:-		
3043A	Lot old-modern in stockbook. (over 1000)	★ ★ / ★ / ☉	800:-		
3044K	West Indias. Grenada and S:t Vincent, old - modern on visir leaves. One better ★ ★ set. Fine quality. (82).	★ ★ / ★ / ☉	700:-		
3045K	Hong Kong (57), old on leaves and eight stamps from Foochow ★. Fine quality. (65)	☉	500:-		
3046P	Lot with stamps from North Africa, e.g. Morocco, Tanger and Levanten on visir leaves. (168)	★ ★ / ★ / ☉	500:-		
3047P	Accumulation 1900s in album. Between 50 and 100 s/s from a lot of British colonies or members of the British Commonwealth. Interesting material. All in a binder. Excellent quality. ★ ★		500:-		
3048A	Many different areas, mostly older and with some a bit better. (350)	Mostly ☉	500:-		
3049A	Collection in stockbook. Much Barbados with 440 stamps (cat value £500), but also other countries 540 stamps. Mostly ☉		500:-		

3050 16B British East Africa 1890 1 R rose imperforate, with huge margin at left. SG 14 imperf. Catalogue £11000 for imperf pair. Very scarce! EUR 5000 ★ 1.800:-

Brunei – Cameroon

3051P Brunei Lot Appr 1930–modern. Many sets. Also stamps from Saudarabia. Fine quality. (Appr 200) Mostly unused 500:-



3052

3052 24 Bulgaria 1884 Surcharge 50 on 1 Fr black/red. EUR 700 ★ 700:-

3053A Bulgaria 1881–1984 in two Schaubek albums without stamp mounts. Many better stamps and sets. Mostly good quality. (800) Mostly ☉ 1.200:-

3054P Bulgaria Collection 1879–1938 on leaves incl. better early issues and some nice sets incl. Mi 242–48, etc. (350) ★/☉ 1.000:-

3055A Bulgaria Collection 1879-1989 in two albums. Good collection incl, many early issues. Mostly fine quality. Mostly ☉ 800:-

3056P Cameroon Collection 1900–61 on leaves. Mostly good quality. ★/☉ 1.000:-

3057A Cameroon Collection 1920s–1980s in stockbook. Mostly good quality. (500) ★★/★/☉ 500:-

Canada



3058

3058 Pre-philatelic pre-paid cover from Montreal MY 12 1856 sent to France. First 1 Sh 4 p pre-paid and then 1 Sh 8 p paid on 25 MY 1856. Interesting item and better destination. ☐ 500:-

3059 1908 Quebec tercentenary. Incomplete set (Mi 84-87,89-91), 7 c missing. All ★ but 15 c is used. EUR 490 ★/☉ 700:-

3060 20xA 3 c red-brown on medium thick paper. SG 58 £1200. EUR 1000 ★ 2.500:-

3061 204-08 1938 Sites SET (5). All ★★ but 50 c ★. ★★/★ 300:-

3062L Accumulation Classics–1940s on stock cards. Very comprehensive duplicate stock with a wealth of Queen Victoria period stamps in overall good variation and many better ones with high catalogue value, also some better later issues incl. dollar values. Possible to find shades and perforation variations, also back-of-the-book material and a few covers from Newfoundland. Very high cat. value. Mixed quality. (Thousands) ☉ 4.000:-

3063A Collection 1859–1990s incl. expensive classic issues and e.g. Mi 87–88 ★. (1000) ★★/★/☉ 3.000:-

3064L Collection 1859–ca 2010 in three albums. Containing e.g. Mi 36–50, 61–76, 87–89, officials and postage due stamps, some Newfoundland and Nova Scotia, etc. Also five binders + two small boxes with thousands of duplicates. Approx. 11 kg. Mostly ☉ 2.000:-

3065A Collection old – in two stockbooks. Mostly modern and much is ★★. Fine quality. (over 2500) ★★/★/☉ 1.000:-

3066A 1859–1950s i Scott album. Mostly unused including better sets and stamps. Also some Newfoundland. Mostly fine quality. ★★/★/☉ 1.000:-

3067A Collection 1868–2000s incl. some better early issues and e.g. Mi 134–37 ★. (1200) ★★/★/☉ 700:-

3068A Collection/accumulation classics–modern in two binders. Mostly good quality. ☉ 500:-

3069A Collection 1859–2002. Including Newfoundland and New Brunswick. (1200 different) ★★/★/☉ 500:-

3070L Collection/accumulation 1890–modern in box. Comprehensive material in eight stockbooks and albums. Single stamps, blocks-of-four and -six and much more. Also one stockbook with Norwegian stamps. Somewhat mixed quality. (>1000) ★★/★/☉ 500:-

3071L Cover lot 1860–1930 in box. 26 covers, postcards, postal stationeries etc. Some of the covers registred. Both postmark cancellations and handwritten cancellations. Somewhat mixed quality. ☐ 1.000:-

3072L Covers. Around 370 covers 1880s–1980s e.g. air mails, censored, etc. ☐ 500:-

Ceylon – Chad

3073 Ceylon (GB) Five copies from the First issue. Four with margins from good to just into design. No thins or tears except for Mi 6yb. (5) ☉ 1.000:-

3074K Ceylon (GB) Lot from 1860–1930s on visir leaves. (57) ☉ 800:-

3075P Chad Collection 1920s–1980s. Incl. CTO. Mostly good quality. (500) Mostly ☉ 500:-

China - Incoming mail



3076



3077

3076K bKe19 Incoming mail Sweden. Postcard 10 öre sent from GÖTEBORG 29.9.15 to HANKOW 2.11.15. Russian transit and censor pmk. ☐ 300:-

3077K 52 Incoming mail Sweden. 2x5 öre on beautiful postcard sent to SHANGHAI DEUTSCHE POST 4.8.03. Swedish TPO PKXP No 58A (Laxå-Karlstad) 2.7.1903 and TRELLEBORG-SASSNITZ 141B 3.7.03. ☐ 400:-

China

See also lot 2902-2912.



3078

3078 1594 1980 Year of the Monkey 8 f red/black. EUR 2700 ★★ 5.000:-

3079P Too covers tied by Toluntin tombstone agency cancel, dated 1st year, 6th month, 11th day (1912). ☐ 8.000:-

3080P Mixed lot. Propaganda leaflets (18,5x13 cm), five different 1960s to early 1970s, e.g. Mao, People's Army soldiers, Marx, etc. (5) 500:-

3081A Album large/cpl units various issues 1947–53 and others. ★★ 500:-

3082K Covers. Four Cultural Revolution covers with mixed frankings. ☐ 1.000:-

3083P Cover lot. All except two are send abroad, mostly Europe. (21) ☐ 800:-

3084P Mixed Air mail cover, First Flight by Eurasia Airways Beijing-Hong Kong - Beijing 29.6.1937. Registred letter with nice franking and cancellations and a route map on the cover. Arrival postmark 30.6.1937 on the reverse side of the cover. ☐ 300:-



ex 3082



3084

- 3085A Mixed Collection in album with some better stamps. E.g. three different Red revenues, Small dragons, New currency overprints, 5\$ Goose, Regional overprints, locals and much more. Please see scans at www.philea.se. (2000) ★★/★/○ 5.000:-
- 3086A Mixed Lot mostly before 1950 including some a bit better overprints. ★★/★/○ 2.000:-
- 3087P Mixed Lot mostly common stamps both before 1949 and after. Some originals noted and a few covers. Mostly ○ 500:-
- Cilicia – Cyprus**
- 3088P Cilicia Collection 1919 on Minkus leaves incl. few dupl. High value. (110) ★/○ 1.000:-
- 3089A Colombia Collection 1859–1990s incl. duplicates. Containing also Antioquia, some Bolivar, Santander and Scadta, etc. Mi approx. 1600 Euro. Mixed-VF. (1300) ★★/★/○ 1.000:-
- 3090P Colombia Collection 1876–1973 on leaves incl. e.g. air and postal tax stamps, Antioquia and some Bolivar, etc. (900) ★/○ 800:-
- 3091P Costa Rica Collection 1862–1971 on leaves incl. air, some official, semi-postal stamps and Guanacaste, etc. (700) ★/○ 800:-
- 3092P Cuba Collection 1855–1970 on leaves incl. some better early issues, air, special delivery, postal tax and newspaper stamps, etc. (1000) ★★/★/○ 1.500:-



ex 3093

- 3093Pv Curaçao Collection 1873-1948 on leaves. Very attractive, with few exception COMPLETE collection, incl good King Wilhelm section incl 50c 1876 perf 11,5x12 cert Muis, 2,5G Wilhelmina 1923, 1934 Tercentenary cpl, 5+10G 1948, air mail incl 1941 St. Bernhard cpl, 1947 airmail. Substantial value further on the Postage dues incl 1889 type II 5c, 25-50c all x but cat.value for x) EUR 3530 type III 12,5c used etc. A collection to be recommended! Fine quality. ★/○ 8.000:-

- 3094P Cyprus Collection 1880–1910 on leaves with stamp mounts. Mostly overprinted British Queen victoria issues. Also with different printing plates included. Fine quality. (27) ★★/★/○ 1.500:-
- 3095A Cyprus Collection 1960–88 in Lindner album with stamp mounts. Complete? Excellent quality. ★★/★ 1.000:-

Czechoslovakia

- 3096K 245-48, etc. Air mail cover, 20+30+40 h + 1.20, 1.50, 2.50 and 2 kc on registered cover sent from PRAHA 32 LETISTE 19.IV.27 to BRESLAU 19.4.27. Cancellation LETECKA POSTA. POSTE AÉRIENNE and MIT LUFTPOST BEFÖRDERT POSTAMT BRESLAU 1. ☒ 300:-
- 3097L Large accumulation collections in seven very fine albums: three albums mainly used sheets, souvenir sheets, kleinbogen, etc 1937–2010. Collection 1919–92 used in two albums. Used collection 1993–2010. Album mainly used 1949–67. Thick bundle leaves 1919–modern. Empty album 1965–75. Very high value. Approx. 22 kg. ★★/★/○ 2.000:-
- 3098P Collection 1918–1937 on leaves. Incl. Bratislava 1937 s/s (weak age stains), some East Silesia and other. Mostly good quality. (500) ★/○ 1.500:-
- 3099P Collection 1918–1938 on leaves. Incl. East Silesia. Good quality. (240) Mostly ★ 800:-
- 3100P Collection 1918–ca 1980 on Minkus leaves incl. postage due, officials, newspaper stamps, some Bohemia/Moravia and Slovakia, etc. (2500) Mostly ○ 500:-
- 3101A Collection 1945–1954 in binder. Also incl. souvenir sheets 1937–53 and Slovenia. Good quality. (700) ★ 500:-
- 3102Lv Covers. Extensive postal history accumulation in large box. Better items seen such as registered postcard with first issue, good range of postage due covers, etc. Covers, post cards, ephemera, some stamps, etc. An interesting mix to search through! Please inspect! Approx. 20 kg. ☒ 10.000:-
- 3103P Cover collection 1910s–1920s. Postal stationery, incl. a few unused, registration, special delivery and a address card. Also a few cut pieces. (61) ☒ 500:-
- Dutch Colonies – El Salvador**
- 3104A Dutch Colonies Accumulation in three albums incl. e.g. collection Antilles 1949–76 in Lindner Hingeless album, Suriname mostly 1970s–80s incl. souvenir sheets, etc. (1200) Mostly ★★ 1.000:-
- 3105K I Dutch Indies Japanese Occupation. 5 C. Overprint in red, strip of three + single used and 5 C. overprint in black, strip of four ★★. ★★/○ 500:-



ex 3106

- 3106A Dutch Indies Collection 1864–1948 in album. with few exceptions COMPLETE coll. with many better stamps incl inverted ovpts, better sets incl air mail, dues, officials incl the first seven stamps also with inverted ovpts, the Brandkastenzegels set cpl x, etc, also some Japanese occupation and finally Dutch New Guinea cpl 1950-62 incl the UNTEA set. A collection to be recommended! Mostly fine quality. ★★/★/○ 15.000:-

3107P	Dutch Indies Collection 1870s–1962 on leaves. Comprehensive coll. with better stamps and sets and an unusually good section DUES, high cat. value. Fine quality.	★★★	2.500:-
3108A	East Africa Collection. Kenya, Uganda, Tanganyika and Tanzania in three albums 1910's–90's incl. many complete sets. We note e.g. Mafia Island SG 34 mint KUT King George VI values to £1. Catalogue value acc. to vendor approx £3000. Somewhat mixed quality.	★★★/○	1.800:-
3109A	Ecuador Collection/accumulation old–1960s in stockbook and on leaves. Favourable reserve. Mostly good quality.	★/○	800:-
3110A	Egypt Collection/accumulation. SUEZ CANAL, 55 stamps partly in units mainly unused but also used, very high catalogue value but not checked for genuiness. Please see pictures on the website. Also small section stamps from Alexandria, interesting lot!	★★★/○	2.000:-
3111P	El Salvador Accumulation 1867–1975 on leaves. E.g. many ★★★ sets incl. two sets Mi 969–71, souvenir sheets and official stamps, etc. (1000)	★★★/○	1.000:-
3112A	El Salvador Collection ca 1880–1972 incl. many ★★ sets and mini-sheets, official stamps, etc. (1000)	★★★/○	700:-
3113P	El Salvador Collection 1874–1921 on leaves incl. some a bit better issues, many officials and some postage due stamps, etc. Mixed–VF. (460)	★/○	600:-
3114P	El Salvador Collection 1867–1908 on leaves incl. official stamps, etc. (230)	★/○	500:-
3115P	El Salvador Collection 1895–1921 on leaves incl. many officials and postage due stamps, registration and parcel post stamps, etc. (415)	★/○	500:-
Estonia			
3116 2A	1918 First stamps 15 k green-blue perf 1½. With small thin spot. EUR 450	○	300:-
3117P 98	1933 Narva Falls 1 Kr grey-black. A full sheet of 50 stamps with undamaged margins. EUR 750	★★	700:-
3118K 109-12	Complete set in blocks of ten, all with corner margins. Mi 700 €.	★★	700:-
3119K 127-30	Compleat set blocks of four, either with sheet margin or corner margin.	★★	300:-
3120K 131-34	Complete set in blocks of four, all with upper margin. Mi 200 €.	★★	300:-
3121P 156	Full sheet MNH (100 stamps). Minor damages. Mi 2000 €.	★★	1.000:-
3122K	Registered letter from Tallinn to Linköping 8.11.1920, franked with Mi 9, 16, 18, 19, and 28.	✉	300:-
3123A	Collection 1918–2013 in three albums with stamp mounts. Includes s/s, blocks of four and larger, a complete mint collection 1991-2013 and a lot more. Good quality. (>500)	★★★/○	3.000:-
3124A	Accumulation 1918–1940 in album with stamp mounts. Stock of stamps. Includes strips of different sizes, blocks of different sizes with and without margins, half stamp sheets, whole stamp sheets, charity issues, occupation issues and much more. Huge catalogue value. Excellent quality. (>1500)	★★	3.000:-
3125K	Accumulation 1935–39 in envelope. Mini-sheet # 1 – three pcs, mini-sheet # 2 – 70 pcs, mini-sheet # 4 – one pc. Total cat 1960 €. Excellent quality.	★★	2.000:-
3126P	Accumulation 1918–1940 on stock cards. Stock, consisting of sets, parts of stamp sheets, whole stamp sheets, charity series 1936-1940 and a lot more. Also a full sheet of No 12. Low reserve! Fine quality. (>700)	★★★/○	2.000:-
3127A	Collection 1918–97 in DAVO album with slipcase. E.g. Mi 48–158 incl. duplicates, some occupation and FDCs, etc. (400)	★★★/○	1.500:-
3128P	Lot 1940 on Visir leaves with stamp mounts. Mi 152–55 complete sheets (4×50 stamps) MNH. Mi 1400 €. Excellent quality. (200)	★★	500:-
3129P	Lot 1924 on leaves without stamp mounts. Mi 148A–52A, blocks of 20 stamps each, all with corner margins. Mi 300 €. Excellent quality. (100)	★★	500:-

3130P	Postcards lot 1910–1944 on leaves with stamp mounts. 24 postcards with different motives sent from Estonia. The oldest with Russian stamps. The newest with German stamps overprinted "Ostland". Many seasons greetings cards. Somewhat mixed quality.	✉	500:-
3131A	BALTIC STATES Accumulation both periods in thick visir album, also year sets 1991–2001. Also thick album modern FDCs, maxi-cards, etc.	★★★/○	1.000:-

Ethiopia – Fiume

3132P A85	Ethiopia 1925 Overprint on Different designs 1 / 12 G violet/grey. Complete sheet with a lot of printing errors, described for the different positions in the sheet.	★★	700:-
3133 207-11	Ethiopia 1943 OBELISK Overprint on Haile Selassie SET (5). EUR 500 if x but this set is xx, attractive!	★★	1.200:-
3134P 252 etc.	Ethiopia 1947 Different designs \$5 olive-green, \$5 red-brown and others on two genuine commercial registered covers to Great Britain, mid-1960s, from Addis Ababa + five other covers 1943–56 and an unused "stamp" card.	✉	600:-
3135A	Fiume Collection 1918–24 incl. dupl. Containing Mi 1–195 often used + unused in parallel, postage due, military stamps and Carnaro Islands. In total more than 1100 stamps. Very high value.	★★★/○	4.000:-

France

3136 7	1849 Ceres Head 1 Fr (carmine), tiny thin spot and repaired with new margins around.	○	300:-
3137 7a, 9a	1849 Ceres Head 1 Fr carmine + Postage Due 9a 1878 60 c blue.	○	700:-
3138 17NB	1853 Emperor Napoleon III 1 Fr, signed Kosack. Most likely a "cancelled" 1863 reprint due to colour. Large tear.	○	300:-
3139 39	1870 5 c proofs in red and yellow-brown (2).	(★)	300:-



3140

3140K 48a, 51	1872 Ceres Head. 5 c in block-of-four and 25 c in pair all tied by 3608 obliterator pmk on cover to Nimes. ST. GAUDENS 3 JANV 1878 cds on front. Horizontal fold affecting two stamps. Cover with minor tears and wears, hinge remnants on back and backflap tear.	✉	2.000:-
---------------	--	---	---------



3141

3141 59 I	1876 Allegories 5 c green type I. Nice copy. EUR 850	★	900:-
3142K 248	1930 The Smile of Reims 1.50+3.50 Fr lilac. together with Mi 193 on registered cover to Germany. Attractive franking, stamp with tab. Horizontal cover fold does not affect stamps.	✉	500:-
3143 321	1936 Aeroplane 50 Fr blue/red.	○	400:-
3144 21a	Postage due, 1893 New numeral 1 Fr rose on brownish paper in horizontal pair (Yvert 39, Scott J 40). Yvert cat. €2600, but regummed.	★★	400:-



3172



3178



3182

3145A	Collection Classics–1982 in four SAFE albums with stamp mounts. E.g. a good classic section with many better stamps in mixed condition, several Sinking Funds stamps (used), 10Fr 1938, National Museum, Famous Frenchmen (incl. some x sets) etc. from 1977 collected mainly xx. Please see scans at www.philea.se. Mostly fine quality.	Mostly ☉	4.000:-	3162P	French colonies Selections mostly Senegal, Ubangi and Upper Volta 1892-1933 on leaves. Also some Ukraine etc. (320)	Mostly ★	1.000:-
3146A	Collection 1850–2010 in three albums. Very extensive, e.g. 86 imperf/perf Ceres and Napoleon. 5 Fr 1869 as usual damaged, Mi 136×2, 213, 226–28, 232–34, 254, 589–93, most of the Famous people sets 1950–60s. Well-filled onwards from 1960s, incl. many mini-sheets. Very high value.	☉	4.000:-	3163L	French colonies FDC collection 1960s–1970s. HUNDREDS of FDCs from early independent French Africa incl. Niger, Morocco, Chad, Mauretania, Gabon and Congo, almost all nicely cacheted and e.g. nice sets and higher values, some addressed. UNUSUAL OFFER!	☒	2.500:-
3147P	Collection on leave different areas as Levant, Alexandria, Beyrouth, Port Said and Cavalle. Also some covers. Scans at www.philea.se.	Mostly ☉	3.000:-	3164P	French Guinea Collection 1892–1959 on leaves. Mostly good quality.	★/☉	500:-
3148A	Collection 1849–1990s in two albums with stamp mounts. One album with a good collection 1849–1930s, one album with a stock from the period + collection 1940s–90s. A good material. Somewhat mixed quality. (>1500)	☉	2.500:-	Germany			
3149P	Collection/accumulation classics–1950s on leaves. Mostly good quality.	Mostly ☉	1.200:-	States			
3150A	Collection 1915–92 in album. Issues with RED CROSS THEMATICS, with the main value on BOOKLETS incl. the scarce 1952 one and others from the 1950s, further x/xx/o stamps incl. 1918 15+5 c x and used, etc. High value!	Mostly ★★	1.200:-	3165 9-12	Baden 1860-62 Numerals SET (4). EUR 390	☉	500:-
3151P	Collection classics and back-of-the-book material on three leaves. Mostly fine quality.	★★/★/☉	1.000:-	3166P	Baden Collection 1947–1949 on leaves with stamp mounts. Complete collection except Block No 2. Also a nice exhibition cover in the material. Excellent quality. (90)	★★/★/☉	1.500:-
3152A	Collection 1849–1970 in Schaubek album without stamp mounts. Some of the oldest issues represented by good copies. Good quality. (>1000)	☉	1.000:-	3167K 2 II	Bavaria 1850 Numerals 3 Kr blue plate 3. "412" mill wheel pmk and PRIEN 7/2 half-circle pmk on 1858 cover to Munich. Arr pmk's on back.	☒	300:-
3153P	Collection 1900–1980s on Visir leaves. Precancels, perfins, advertisement etc. Duplicated, with up to ca 10-20 of each. Mostly good quality. (450)	☉	500:-	3168 4 I	Bavaria 1849 Numerals 6 Kr brown, plate I. EUR 300	☉	500:-
3154P	Collection/accumulation 1880–1945 on leaves without stamp mounts. Consists of military cinderellas, colis postal stamps, military mail stamps, postage due stamps etc. Many different types of items. Interesting material. Mixed quality.	★★/★/☉	500:-	3169 76-91 I	Bavaria 1911 Luitpold SET type I (15). EUR 400	☉	500:-
3155A	Collection 1880s–1970s in two stockbooks. Duplicates, incl. a few back of the book. Mostly good quality. (1000)	☉	500:-	3170 13A	Braunschweig 1864 Coat-of-arms 1/3 Sgr black on white paper. Very beautiful copy without faults! € 2800	☉	2.000:-
3156L	Booklets. Ca 155 Red Cross booklets (23 different 1954–78). Mi-2005 over 3000 Euro. Mostly fine quality.	★★	1.500:-	3171 2	Hamburg 1859 Coat-of-arms 1 Sch brown. EUR 120	☉	300:-
3157P	P.O. in China Collection 1894–1925 on leaves. Also incl other P.O.s. Mostly good quality.	★/☉	500:-	3172 22y	Hanover 1864 Posthorn 1/2 Gr black perf 16, white gum. EUR 340	☉	500:-
3158P	Colonies Covers. Collection/lot on leaves with 17 items, mostly cards and covers.	☒	1.200:-	3173 17	Heligoland 1876 2 1/2 / 3 Pf grren. EUR 180	★	300:-
3159P	French Antarctic Territory – French Guinea French Antarctic Territory Collection proofs 1950s–70s on stock cards. In total approx. 40 pieces. Very unusual and sought after area!	(★)	4.000:-	3174 17b	Heligoland 2 1/2 F / 3 Pf in strip of four (split in middle). EUR 1440	★★	1.500:-
3160P	French colonies Collection/accumulation classics on leaves. Very interesting with stamps and cut pieces cancelled in the colonies, mostly from the Levant. Several better/unusual cancels. Scans at www.philea.se. Somewhat mixed quality.	☉	3.000:-	3175 5	Mecklenburg-Schwerin Block of four. EUR 1500	☉	300:-
3161L	French colonies Collections 1880s–1980s in nine albums + small box with thousands of stamps in envelopes. E.g. Indochina, Martinique, Morocco, New Caledonia, Reunion, Senegal, St-Pierre et Miquelon, Tunisia, etc. Not valued. Approx. 19 kg.	★★/★/☉	2.500:-	3176 5	Oldenburg 1859 Coat-of-Arms 1/3 Gr black on green paper. Thin spot. EUR 3600	☉	300:-
				3177 13	Oldenburg 1861 Coat-of-Arms 2 Gr red. Close cut. EUR 280	(★)	300:-
				3178 11	Prussia 1858 King Friedrich Wilhelm IV 2 Sgr blue. Strip of three, one stamp with heavy crease. EUR 500	☉	500:-
				3179 20-21	Prussia 1866 Numerals 10 Sgr and 30 Sgr. EUR 420	☉	500:-
				3180 22-26	Prussia 1867 Eagle SET perf 16 (5). 9 kr (★). EUR 195	★	300:-
				3181P	Prussia Accumulation. Nice lot with more than 200 stamps in good variation, very high catalogue value. The entire lot is presented at www.philea.se. Mostly fine quality.	☉	3.500:-
				3182 5 II	Schleswig-Holstein 1864 Numerals 1/4 S grey-ultramarine. "Weit gewellter grund". Thin spot. EUR 4000	☉	500:-
							
				3183			
				3183K	Thurn und Taxis Folded letter dated "Hamburg @ 20. Agosto 1803" and cancelled HAMBURG, sent to Porto Maurizio, Riviera di Genova, Italy. The content in Italian reads that because their trade is not affected by the blockade of the Elbe, a Danish ship and captain from Copenhagen will collect the fish ordered by them from Bergen and carry it to Italy. At back "9" in red crayon corresponding to the prepaid 9 schillings. Very good quality.	☒	500:-



- 3184 1-10 Thurn und Taxis 1852 SET (10). Mixed quality. € 400 ☉ 500:-
 - 3185 13-25 Thurn und Taxis 1859 SET (13). Mi 19 = (★), ½ and 1 cr thin and several near cut. EUR 1100 ☉ 500:-
 - 3186 26-34 Thurn und Taxis 1862 SET (9). Several near cut. EUR 425 ☉ 400:-
 - 3187P Thurn und Taxis Accumulation on leaves. Very comprehensive lot with an enormous catalogue value and very good variation, in total about 400 stamps, please inspect! The entire lot is presented at www.philea.se. Somewhat mixed quality. Mostly ☉ 7.000:-
 - 3188 20 North German Confederation 1869 Numerals 2 Kr orange perf 13¼ × 14¼. EUR 140 ☉ 300:-
 - 3189P North German Confederation Accumulation. Comprehensive lot partly heavily duplicated but with better stamps, cancellation possibilities etc, a few are unused. Also two covers. The entire lot is presented at www.philea.se. (500) ☉ 2.500:-
- Collections German States**
- 3190A Collection in Safe dual album incl. all states except Bavaria and Württemberg. High value on e.g. Baden, Hannover, Prussia, Saxony and Thurn/Taxis etc. Mixed qual. (250) ★/☉ 6.000:-
 - 3191P Collection 1841–1900 in album without stamp mounts. Some of the stamps with very nice cancellations (both numeral cancellations and city cancellations). Fine quality. (153) ☉ 5.000:-
 - 3192A Interesting album with stamps from many different states. High value on e.g. Baden, Bavaria, Prussia, Saxony and NDP. Also some Sudetenland and Bohemia/Moravia etc. Mostly ☉ 4.000:-
 - 3193A Collection classics–1910s in binder. Somewhat mixed quality. (400) ☉ 1.500:-
- Reich**
- 3194v 1 **1872 Small Coat-of-arms ¼ Gr grey-violet in three copies on printed matter from Kiel to Holbek, presumably sent by ship mail route via Copenhagen. Cancelled with Kiel duplex cancellation 192 (DPSK.P.EXP No 6) 18.5.1872 and arrival marking next day in HOLBEK on reverse. Very scarce exhibition item!** ☒ 15.000:-
 - 3195 15, 23a Nice cover franked with 2 Kr (short perf) and 1 Kr. Sent from CARLSRUHE IN BADEN BAHNHOF 15.3.74. Opinion Krug. ☒ 900:-

- 3196K 17a 1872 Falcon with big shield 1/3 Gr Light green. Vertical strip of three tied by EISENACH 17.11 // V BERLIN pmk on domestic cover to Halberstadt. Some short or nibbed perfs. ☒ 500:-
- 3197 63 1901 Different designs with REICHSPPOST 1 M red. EUR 140 ★ 300:-
- 3198 66 1901 Different designs with REICHSPPOST 5 M green-black/red, type I. Well centered copy. EUR 500 ☉ 800:-



3199 3200 (part of)

- 3199 85 II a, Hbl 18aaAHAN4 1×5 Pf and 5×10 Pf in booklet pane from booklet 9. A few uneven perfs on the lower stamps. EUR 1400 ★★ 1.200:-
- 3200P 103c 1919 Germania with white background 35 Pf red-brown. Full sheet, all stamps signed BPP Bechtold. Some rust stains on reverse (sometimes visible on the face as well). Very scarce! Catalogue about € 8000 when counting HAN and OR. ★★ 2.000:-



3201





3223



3246



3248



3249



3250



3251

3201K	258-260, etc.	5+100 + 25+500 + 20+1000 M, together with 500+1000+2x2000 M on registered cover sent from LEIPZIG 23.8.22 to Sweden.	⊗	800:-	3230	20.2	Booklet, 1931 Air Mail booklet, cpl and XF. EUR 1200	★★	2.000:-
3202	344-50	1924 Dove SET (7). EUR 350	⊙	500:-	3231	23.1	Booklet, Nothilfe 1926 booklet, cpl and XF. EUR 1100	★★	1.500:-
3203K	380, RL	15.2, etc. RL+X+X+X+20 pf, 20 pf + 2x1 pf on air mail cover sent from FRANKFURT (MAIN) 2 FLUGHAFEN 5.5.34 to Stettin. Transit BERLIN C 5.5.34. EUR 500	⊗	800:-	3232P	24.1 A-B, 24.2 B	Booklet, Hindenburgspende 1927, three different types of booklets, all cpl and XF. (3). EUR 1240	★★	1.500:-
3204K	380, RL	15.2, etc. RL+X+X+X+20 pf, 20 pf + 3 pf on air mail cover sent from FRANKFURT (MAIN) 2 FLUGHAFEN 30.3.34 to Braunschweig. EUR 500	⊗	700:-	3233	26.2	Booklet, Reichpräsidenten 1932 booklet (number 19), cpl and XF.	★★	1.500:-
3205K	380, RL	15.2, etc. RL+X+X+X+380, 20 pf + 2x1 pf on air mail cover sent from FRANKFURT (MAIN) 2 FLUGHAFEN 16.4.34 to Cologne. Arrival cds KÖLN 16.4.34. EUR 500	⊗	700:-	3234	32	Booklet, 1933 Friedrich the Great. EUR 180	★★	300:-
3206	383-84	1926 Air mail 2Rm and 3Rm high values. EUR 750	★★	1.000:-	3235K	32.2-3	Booklet, Fridericus 1933 booklets, two different types. Both cpl with VF content, but hinge remnants on back cover of 32.3 and some staple rust stains on 32.2. EUR 430	★★	500:-
3207K	409	1927 I.A.A. 25 Pf blue on air mail cover sent from BERLIN ZENTRALFLUGHAFEN 19.10.27 to Leipzig. Cancellation MIT LUFTPOST BEFÖRDERT LEIPZIG, and label "Mit Luftpost". Rare as single franking, Mi €600.	⊗	700:-	3236K	33	Booklet, Hindenburg 1933 booklet cpl and XF. Schlegel 2001 certificate. EUR 900	★★	1.200:-
3208K	446-49	1930 Charity souvenir sheet 1. EUR 1600	★★	2.000:-	3237P	36.1-3	Booklet, Hindenburg 1936/37 booklets, all three types. All cpl and XF. EUR 1350	★★	2.000:-
3209K	446-49	1930 Charity souvenir sheet 1. The stamps are vertically separated in the block. EUR 1600	★★	600:-	3238P	37.1-4	Booklet, Hindenburg 1937/39 booklets, all four types. All cpl and XF. EUR 1400	★★	2.000:-
3210	456-58	1931 Polarfahrt SET (3). EUR 900	★	1.500:-	3239P	38.1-2	Booklet, Hindenburg 1939 booklets, both types. Complete and XF. EUR 500	★★	800:-
3211K	458	1931 Polarfahrt 4 RM black-brown on Zeppelin cover from Berlin-Staaken 25.7.31 sent with the Polar flight and with Arcticque canc.	⊗	1.400:-	3240P	39.1-5	Booklet, Hindenburg 1940/41 booklets, all five types, cpl and XF. EUR 1370	★★	2.000:-
3212	482-95	1933 Hindenburg SET (14). EUR 200	★	300:-	3241	41	Booklet, Nothilfe 1935 booklet with "Variety: Larger (19 mm) staple. Cpl and VF. EUR 180	★★	200:-
3213	496-98	1933 Graf Zeppelin SET (3). 4RM is (x), EUR 1000 if all used, EUR 750 for the 1+2Rm used.	⊙	800:-	3242	42.1	Booklet, Olympic Games 1936 booklet, cpl and XF. EUR 200	★★	300:-
3214K	498	Reg. cover sent to Norway franked with Graf Zeppelin 4 RM black-brown tied by BERLIN ZENTRALFLUGHAFEN 8.10.35. Transit and arr cds on reverse.	⊗	800:-	3243P	43, 44, 47	Booklet, Winterhilfswerk 1936-37 and 1940. Three booklets, all cpl and XF. EUR 400	★★	800:-
3215	499-507	1933 Charity SET cheapest perf (9). EUR 2400	★★	2.500:-	3244P	48.1-3, 49.1-3	Booklet, Adolf Hitler 1941 booklets, all six types. All cpl and VF-XF. Some trivial tiny brownish edge spots on (6). EUR 1370	★★	2.500:-
3216P	499-507	Registered, franked with Carity set and another 6 pf stamp sent to Brazil. All tied by HAMBURG 6.11.37. LArge format 250 x 167 mm.	⊗	300:-	3245	8B II	Field post, 1944 Inselpost Rhodos violet-ultramarine with black thick overprint, rouletted. Signed Dr. Dub and Petry BPP. EUR 140	★★	300:-
3217	540-43	1934 German Colonial Explorers SET (4). EUR 190	★★	400:-	3246	9	Field post, 1944 Inselpost Rhodos on Eagle brown-red. Signed Dr. Dub and certificate Petry BPP. EUR 550	★★	1.000:-
3218	556-64	1934 Charity SET (9). Nice and scarce set. EUR 550	★★	1.000:-	3247	10cB	Field post, 1944 Inselpost Rhodos on Eagle brown-red with light blue overprint in Antiqua 30-360, rouletted. Also three examples of Mi 10Bb, all signed. Total catalogue value € 300.	★★	400:-
3219	647	1937 German Stamp Exhibition souvenir sheet 8 imperf. EUR 220	★★	400:-	3248	11Ba	Field post, 1945 Inselpost Leros violet-ultramarine with dark overprint, perf. Signed Pickenpack and certificate Petry BPP. EUR 700	★★	1.200:-
3220	648	1937 German Stamp Exhibition souvenir sheet 8 imperf. EUR 320	★★	500:-	3249	12 III	Field post, 1944 Inselpost Rhodos - / 5 c dark lilac-red, typ III. Signed in pencil on reverse. One somewhat short perf at left. EUR 400	★★	500:-
3221	695-97	1939 NÜRBURGRING-RENNEN overprint SET (3). EUR 280	★★	500:-	3250	12 IV	Field post, 1944 Inselpost Rhodos - / 5 c dark lilac-red, typ IV. Signed DD. EUR 1000	★★	1.500:-
3222	716-29	1939 Overprint SET (14). All on paper tied by DER FÜRER HAT UNS BEFREIT 1 Sept 1939. EUR 200	⊙	300:-	3251	12 V	Field post, 1944 Inselpost Rhodos - / 5 c dark lilac-red, typ V. Signed Richter. EUR 900	★★	1.200:-
3223	82	Official, 1923 Overprint on 100 Mio Mark. Signed Bechtold. EUR 200	⊙	300:-	3252K		Hitler 5 pf green Postal Stationery postcard used with boxed cachet DURCH DEUTSCHE DIENSTPOST ALPENVORLAND and double straight-line "Deutsche Dienstpost KLAUSEN", (South Tyrolia).	⊗	300:-
3224K		Revenue, NSDAP Party Booklet with 78 due stamps and Membership Card, issued in Reichenau Sudetenland, 1938. Some wears and wrinkles, but an item hard to obtain.	⊙	400:-	3253K	344	Postal stationery 1925, Air mail postcard (postal stationery) with additional franking (# 344 with margin).	⊗	300:-
3225K	11.1 A, 11.2 A	Booklet, Germania 1919 booklets, both types of back cover advertisement. Complete and VF-XF condition, just a tiny brown spot on the lower edge of the first pane. EUR 1600	★★	2.500:-	3254K		Air mail cover, Postal stationery card 15 (pf) with interesting print relating to aviation on reverse. Sent from BERLIN C LUFTPOST 4.5.25.	⊗	300:-
3226	12 A	Booklet, Germania 1919 booklet, cpl and XF. EUR 420	★★	600:-	3255K	357	Air mail cover, Postal stationery card 3 (pf) additionally paid with 10 (pf). Interesting print relating to aviation on reverse. Sent from BERLIN C LUFTPOST 4.5.25.	⊗	300:-
3227K	13 A-B	Booklet, Germania 1920 booklets. Both types cpl and VF-XF. EUR 780	★★	1.200:-					
3228K	14.1	Booklet, Germania 1921 booklets, both types of back cover advertisement.. EUR 830	★★	1.200:-					
3229	18.1	Booklet, Nothilfe 1925 booklet, cpl and XF. EUR 1500	★★	2.500:-					

3256K 104 Air mail cover, 1919 Germania with white background 75 Pf green/brown-black. Early air mail letter from Gelsenkirchen. ☒ 400:-



3257

3257K 423 Air mail cover 1931, 1928 Graf Zeppelin 2 RM ultramarine on air mail cover from Hamburg to South West Africa through Frankfurt a.M., Stuttgart, Geneva, Marseille, Dakar and then, by steam ship, to Luderitzbucht (final destination). ☒ 700:-

3258L Collection 1842–1945 in four big Leuchtturm albums with stamp mounts. Comprehensive material starting with States, ending up 1945. Includes varieties, HA numbers, shades, good Heligoland with signatures, other important copies with signatures, Württemberg Mi 6, complete stamp sheets, sections of stamp sheets, Zeppelin from 1933, occupied areas (both WW1 and 2), colonies and overseas post offices, Saar, Danzig, plebiscite areas and much more. Excellent quality. (>1500) ★★/★ 10.000:-

3259A Collection 1872–1945 incl. nice Shields, air, charity and official stamps, Mi 118 used, some Occupation, etc. (1100) Mostly ☉ 2.000:-

3260P Collection 1902–1945. Also including some mini sheets and arts from booklets. Fine quality. (ca 600) ★ 1.200:-

3261A Collection 1871–1945 in album without stamp mounts. Very well-filled all through, and fine quality in general. And several better issues/cpl sets etc. Good value. ☉ 1.000:-

3262A Collection/accumulation 1870s–1940s in binder. Incl. many perfins. Good quality. (1400) ★★/★/☉ 800:-

3263K Lot with e.g. Mi 716-23 and 727 in blocks of 4 (Mi 400 €) and some other stams and 4 covers. ★★ 500:-

3264A Collection 1871–1945 in DAVO album without stamp mounts. Mostly good quality. ★/☉ 500:-

3265K Lot 1872–1874 on stock cards. Lot with big and small shield. Mostly good quality. (29) ★★/★/☉ 300:-

3266P Charity seals lot. Twenty mostly different mourning stamps for lost territories. (20) 300:-

3267P Booklets lot. Nothilfe 1928-1932. Incl: Mi 27.1-3, Mi 28.1-2, Mi 29.1, Mi 29.3, Mi 30.3-4 and Mi 31. All cpl in VF-XF condition. Mi 5550 € (10) ★★ 8.000:-

3268P Booklets lot. Winterhilfswerk 1936-1940 booklets Mi 43-47. All cpl and XF. Mi 660 € (5) ★★ 1.000:-

3269A Cover collection 1933-45 in album. NSDAP, covers and postcards etc. Incl short lived slogan cachets and other unusual items. Large number of pictures at www.philea.se. (93) ☒ 4.000:-

3270A Cover collection 1933-45 in album. Telegram and Telegram envelopes. Includes several different forms and envelopes with different backprints, advertising etc. Absolute majority sent during WW II. Large number of pictures at www.philea.se. (80) ☒ 3.500:-

3271A Cover collection 1930s–1940s in album. Covers, cards and FDCs, incl. reg. insured and air mail. Mostly good quality. (46) ☒ 2.000:-

3272P Covers. Luxury Telegram "Schmuckblatt-telegramm". Two different (Landscape and Hitler during a parade) in fine condition. Both with envelopes, year 1935 and 1939 in formula number. (4) ☒ 800:-

3273K Covers. Prephilately. Twelve covers 1801–79. Interesting lot in fine quality, mainly domestic. One to Narva, two to Denmark. ☒ 300:-

3274A Cover collection 24 fielpost cards and covers 1910s in visir album. Also five FDC's and cards from Sweden and GB. ☒ 300:-

3275A Postal stationery collection in album. Propaganda: "Reichparteitag" field post cards, "Tag der..." etc. Major part unused or with commemorative pmk's only. Incl. several cards hard to obtain. Large number of pictures at www.philea.se. (74) ☒ 6.000:-

3276P Perfins accumulation 1900s–1930s. (2000) 2.000:-
3277 P.O. in China Small lot of 22 stamps on a card up to 2½ Dollar. Some on pieces. Mostly ☉ 500:-

3278P P.O. in Turkey Collection 1876–1913 incl. some dupl. E.g. Mi 5–10, 36–45 and 47 used, some forerunners, one cover and one card sent to Sweden. Cat. value at least Mi 1450 Euro. (58) Mostly ☉ 1.000:-

3279A Colonies Collection. EUR 3081 acc. to vendor. Mostly good quality. (150) ★★/★ 1.500:-

3280P V48d Togo Spectacular registered letter franked with 18 copies of 20 Pf blue, cancelled KLEIN-POPO 1.10.95 sent to Germany. Overall appealing condition, but a vertical archive fold and some minor defect. Exhibition item! ☒ 6.000:-

Associated areas

3281K Marienwerder Lot perf and imperf stamps with duplication. (150) ☉ 2.000:-

3282 31 Saargebiet 1920 Overprint 10 M green. Slight overprint coloured smudge on front. Signed A.RURGER BPP. EUR 450 ★★ 400:-

3283 150 Saargebiet EUR 260 ★★ 300:-

3284L Saargebiet Shoe box full of stock cards with stamps with duplication 1920-34 and expensive sets, all in very fine quality. Michel value about 15 000 €. Please see scans at www.philea.se. ★★/★/☉ 5.000:-

3285A Saargebiet Collection 1920–34 in Lindner album with stamp mounts. First series complete (varieties of the ovpr), 80 pf (# 16) signed Brun. Fine quality. (ca 150) ★★/★/☉ 1.200:-



ex 3286

3286Av **Danzig Collection. Very specialized and intense collection with duplicates or varieties with e.g. Proofs, Errors, imperforated pairs and blocks of four, interesting indeed, late incoming lot, please inspect and see selected pictures on the Internet but there is much more to it! Some better items with photo certificates.** ★★/★/☉ 35.000:-

3287P General Government Document concerning citizen displaced to the ghetto. Boxed date stamp REICHSBAHN BETRIEBSAMT LITZMANNSTADT 26 AUG 1941. Several other cancels, e.g. pmk LITZMANNSTADT 1, 13.8.44 and from different registration offices. ☒ 400:-

3288A Occupied areas Collection. Mainly covers both commercial and philatelic incl. e.g. Prisoner of War mail and much unusual mail. Please inspect! ★★/★/☉ 7.000:-

3289 1-2 Estonia Otepää issues (No 1A and 2A I). Mi 250 €. ★ 300:-

3290P 2-3 Estonia German occupation of Estonia (Aug 1941), half stamp sheets (2×50 stamps), with full margins. Mi 1500 €. ★★ 1.000:-

3291K 142-45 Estonia Charity set 1939, complete in blocks of nine, all with corner margins (upper right corner). Mi 600 €. ★★ 500:-

3292P	Estonia Lot 1941. German occupation of Estonia (1941) Russian stamps with overprint Pernaau 8.VII 1941, type II, including 3 II B. all blocks of four. Mi 700 €. Excellent quality. (44)	★★	700:-
3293	31-32 Laibach 1944 Overprint SET (2). EUR 250	★★	200:-
			
3294			
3294	3L Latvia 15 k dark green with empty field at left. Very scarce and unpriced in Michel.	★★	4.000:-
3295P	Latvia Collection/accumulation. Specialised collection including errors, green overprints, thick paper (Mi 4x and 5 x both signed Krischke). Large sheets or parts thereof.	★★/★/○	7.000:-
3296	10-11 Montenegro 1943 Overprint on Montenegrin stamps 25 and 50 c. 25 c: 13 copies, 50 c: 38 copies. EUR 3060	★★	1.200:-
3297A	Local emissions Collection. Overprints on many Hitler stamps from many different cities/towns, many complete sets, about 1000 stamps and unusual material. E.g. nice section overprints on General Government stamps. Mostly	★★	3.500:-
3298A	Local emissions Collection. Overprints on mainly Hitler stamps from many different cities/towns, many complete sets, also overprints on common issues for Allied occupation, about 1000 stamps and unusual material.	Mostly ★★	2.500:-
3299A	Local emissions Collection. Overprints on many Hitler stamps from many different cities/towns, many complete sets, about 700-800 stamps and unusual material. E.g. skull overprints from Rodi.	Mostly ★★	2.500:-
3300P	Non-official local emissions Collection Apr 1880-1900. Only from Hamburg. Mostly good quality. (Apr 200)		300:-
3301A	Allied Occupation Collection 1945-1949 in Leuchtturm album with stamp mounts. All allied zones well represented with varieties, shades, printing errors different wms, different types and a lot more. Low reserve due to the multiplicity of the material. Excellent quality. (>700)	★★	3.000:-
3302P	Allied Occupation Collection 1946-49 on leaves incl. e.g. nice overprints 1948, three ★★ mini-sheets, Buildings Mi 73-100wg (30) ★★ copies.	★★/★	500:-
3303A	Allied Occupation Collection 1945-1953 in album without stamp mounts. Mostly zones 1945-1949, but also some Berlin. Mostly good quality. (>400)	★★/★/○	500:-
3304P	Soviet Zone Collection on leaves. Mostly fine quality.	★★/★/○	2.000:-
3305A	Saarland Collection 1947-58 in stockbook. Almost complete. Better stamps are not signed for cancellations so no guarantee. Catalogue value if all genuine. Mi 3500 euro	○	1.000:-
3306A	Saarland Collection 1947-1959 in Leuchtturm album with stamp mounts. Almost complete. Also including complete stamp sheets (both regular and commemorative). Excellent quality. (>200)	★★	1.000:-
3307P	Saar Collection 1920-59 on leaves incl. many medium- and some better issues. (450)	★★/★/○	1.500:-
3308P	Saar Collection 1921-59 incl. e.g. Mi 288-92 and 297-98 ★★. (250)	★★/★/○	500:-
3309	36 Rheinland-Pfalz 1949 Personalities III 8 Pf carmine-brown. EUR 500	○	700:-
3310A	Zones Collection 1945-1960 in KABE album without stamp mounts. Zones after WW2 and a good representation of Berlin. Mostly fine quality. (>300)	○	1.000:-
German Democratic Republic (DDR)			
3311	261-70 1950 Scientists SET (10). EUR 150	○	300:-
3312A	Collection 1949-64 in Leuchtturm album with stamp mounts. Attractive COMPLETE collection excl. two unimportant stamps, also with souvenir sheets. Also included are some pair combinations, etc. Fine quality.	★★	3.000:-
3313A	Collection 1945-76 in three KABE albums. Nice and almost COMPLETE with e.g. Debria, Marx and Engels s/s, an unusually nice set Chinese Friendship, 1953 definitives (incl. personalities) cpl excl. 60 pfg ship, etc, also a good section Soviet Zone and some ZKD stamps. Attractive! Fine quality.	Mostly ★★	3.000:-
3314A	Collection 1949-1967 in album with stamp mounts. Apparently COMPLETE incl souvenir sheets, a few items incl the Chinese Friendship set and the Debria s/s are x but vast majority is xx. Nice and clean collection! Fine quality.	★★	2.000:-
3315A	Collection 1949-86 in two stockbooks. Mostly fine quality.	★★/★	1.200:-
3316A	Collection 1949-1990 in four Schaubek-albums. Also Soviet Zone 1945-49. Several souvenir sheets from 1950 in own album. Mostly good quality. (1500)	○	1.200:-
3317A	Lot about 1950-88 in two stockbooks with blocks.	★★/○	1.000:-
3318A	Collection 1949-64 in SAFE album with stamp mounts. Well filled. Mostly fine quality.	○	1.000:-
3319A	Collection 1945-61 incl Soviet zone and Local issues 1945-46. With few exceptions cpl 1949-61. (1000)	★/○	900:-
3320A	Collection 1949-1978 in Schaubek album. Also incl. some areas and zones. Good quality. (800)	Mostly ○	800:-
3321A	Collection 1945-76 in album. Fine quality. (Thousands)	Mostly ★★	800:-
3322A	Collection 1950s in visir album. Duplicates. Somewhat mixed quality. (3000)	★★/★/○	800:-
3323A	Collection 1968-1990. Seems complete incl s/s.	★★	700:-
Berlin			
3324	42-60 1949 Buildings SET (19).	★	300:-
3325	61-63 1949 Goethe SET (3). EUR 200	○	400:-
3326	68-70 1949 Currency SET (3). EUR 600	○	700:-
3327A	Collection 1945-1990 in Leuchtturm album with stamp mounts. Almost complete. Excellent quality. (>400)	★★	3.000:-
3328P	Collection 1949-1960 on leaves with stamp mounts. Low reserve!! Excellent quality. (>170)	★★	2.500:-
3329P	Apparently complete collection 1948-61. ★ e.g. M1-41 and BL1, ★★ e.g. Mi 42-60, 71-56 and apparently everything after Mi 115. Also some used duplicates incl. nice overprints 1949.	★★/★	2.000:-
3330A	Collection 1948-90 in Leuchtturm album with stamp mounts. Apparently COMPLETE xx from 1950. Before that x/xx/o with some stamps missing but incl e.g. 2 mk red overprint used (unsigned), Mi 64-67 xx with Schlegel cert, Goethe and Currency set cpl x, etc. Favourable reserve. Fine quality. (900 and 8 s/s)	Mostly ★★	1.800:-
3331A	Collection 1948-1970 in Lindner album with stamp mounts. Almost complete. Also incl gutter pairs and other combinations + a number of postal stationeries. Excellent quality. (400-500)	★★/★/○	1.800:-
3332P	Lot. SPECIMENS "Muster", 21 different stamps from the late 1960-early 1970's with the "Muster" Overprint, e.g. Mi 342-45.	★★	1.400:-
3333P	Collection 1949-1960 on leaves without stamp mounts. Fine quality. (175)	★★/★/○	1.200:-
3334A	Collection 1948-72 in album with stamp mounts. Favourable reserve. Excellent quality. (>300)	★★/★/○	1.200:-
3335A	Accumulation 1948-89 in big stockbook. Nice material with the two first series represented, single stamps, blocks of four, margin blocks of four, horizontal pairs, etc. Fine quality. (>1500)	★★/★/○	1.200:-
3336P	Collection 1948-1960 on leaves with stamp mounts. # 1-20 cancelled, good representation, # 21-33 cancelled, complete, #35-41 complete and a lot more. Fine quality. (>150)	★★/★/○	1.000:-
3337P	Collection 1948-56 incl. e.g. Mi 1-19, 71 and 75-81 ★, Mi 68-70, 72-73 and 82-90 ★★, etc. (100)	★★/★	1.000:-

3338A	Collection 1960–1990 in two albums with stamp mounts. A well filled material incl many of the s/s. Fine quality. (>400)	★ ★/⊙	1.000:-	3360P	Collection 1949–68 on leaves. Apparently COMPLETE, the 20 pfg Church of St. Mary has a crease. Mostly fine quality.	⊙	1.000:-
3339A	Collection/accumulation 1949–1990 in album with stamp mounts. One collection in a Schaubek-album + 2 stockbooks with additional material. Mostly fine quality. (>1000)	⊙	1.000:-	3361P	Collection 1949-1957 on leaves. Nice material including early Berlin issues, early GFR issues, pair combinations etc. Fine quality. (>400)	★ ★/★/⊙	1.000:-
3340A	Collection/accumulation 1948–90 in two stockbooks. Fine quality. (800-1000)	★ ★/★	800:-	3362P	Collection 1948–60s on Visir leaves. Mostly fine quality.	⊙	1.000:-
3341A	Collection 1950–1990 in stockbook. Almost complete 1955-1990. Excellent quality. (>600)	★ ★	500:-	3363L	Collection/accumulation 1940s–2000 in box. Six albums/stockbooks incl souvenir sheets. Mostly fine quality.	★ ★	1.000:-
3342A	Lot 1948–ca 1990 in stockbook. Low reserve. Fine quality. (1000)	★ ★/★/⊙	500:-	3364	1949–51. All different, e.g. Mi 111-122, 139-42. Mostly good quality. Mi € 801 (19)	⊙	900:-
German Federal Republic (BRD)				3365	1949–52. All different, e.g. Mi 111, 113-14, 116, 120-22, 141-47, 150-51. Mostly good quality. Mi € 802 (22)	⊙	900:-
3343	1931 U 1997 Bridges I 100 pf IMPERFORATED. Very unusual item! EUR 750	★ ★	500:-	3366	1949–853. All different, e.g. Mi 120, 143-47, 150-51, 153-54, 156-59, 166, 167-72. Mostly good quality. Mi € 713 (33)	⊙	800:-
3344A	Collection 1949–1985 in big album with stamp mounts. Comprehensive material incl Berlin. Also incl gutter pairs, booklet combinations, parts of stamp sheets and much more. (Mi >5300€ acc to vendor). Excellent quality. (>1500)	★ ★	5.000:-	3367	Lot 1949–55 in envelope. Early issues on peices of covers and postal documents. Please inspect. Mostly fine quality.	⊙	800:-
3345A	Album with very high value classic–modern. Containing many medium- and better priced stamps from e.g. Germany and Scandinavia, some France and Commonwealth, etc. (1500)	★ ★/★/⊙	5.000:-	3368P	30 better priced stamps 1949–53. E.g. Mi 176 ★ ★ and three ★ ★ sets Mi 113–15, Mi 116–20 and 146 used, three used sets Mi 171–72, etc.	★ ★/⊙	800:-
3346A	Collection 1949–1990 in three albums. Almost complete 1960–. Also many souvenir sheets included. Fine quality. (>1500)	★ ★/⊙	3.000:-	3369L	Collection 1960s–1980s on Visir leaves. Incl. blocks of four, souvenir sheets and booklets. Fine quality. (1000's)	★ ★/★/⊙	800:-
3347L	Accumulation 2001.– in glassine envelopes without stamp mounts. Nominal lot for franking purposes. Only the € period. Everything usable for franking. All material assorted according to denomination. Total face value 826 €. Excellent quality.	★ ★	2.500:-	3370	1951–56. All different, e.g. Mi 136, 147, 150, 153-54, 166-70, 173-76, 203, 217-18, 225, 246. Mostly good quality. Mi € 606 (42)	⊙	700:-
3348A	Collection 1949–79 in Leuchtturm album with stamp mounts. Almost complete - only 90pf Posthorn missing. Fine quality.	★ ★/★	2.000:-	3371A	Accumulation 1949–1969 in visir album. Duplicates, up to 40 of each. Good quality. (5000)	★ ★/★/⊙	500:-
3349A	Collection 1949–98 in two Leuchtturm albums. Apparently cpl 1949–86 incl. Mi 117–65 cpl ★. Sometimes ★/★ ★ and ⊙ in parallel.	★ ★/★/⊙	2.000:-	General German collections			
3350A	Collection 1945-1979 in album. Also including zones 1945-1949, Berlin, Saar etc. A nice material with some top series. Somewhat mixed quality. (>1000)	★ ★/★/⊙	2.000:-	3372K	MH42.1 Booklet, Olympic Games 1936 booklet. EUR 200	★ ★	300:-
3351P	Collection 1949–1956 on leaves. COMPLETE in main numbers excl 2dm Heuss, e.g. Posthorn set. Few are xx e.g. Charity 1949 set. Fine quality.	★	1.800:-	3373A	Collection 1872-1978 in album incl. an expensive section Reich, BRD apparently cpl 1945-68, some nice Zones, Böhmen/Mähren and Berlin apparently cpl 1945-64.	Mostly ⊙	8.000:-
3352L	Accumulation 1960's-2000's in twelve stockbooks. Very good dealers stock in very good variation basically in complete sets. Also souvenir sheets and minisheets. Some Berlin included and in the most modern sections some EUR values. Favourable reserve and enormous catalogue value! Excellent quality. Approx. 12 kg.	★ ★	1.800:-	3374A	Collection 1871-1960's on leaves. Comprehensive coll, with Reich incl classics, stamps/sets from then 1920's and onward incl 1+2RM Chicagofahrt (on pieces), 1 RM Polarfahrt, wagner set on piece, OSTROPA s/s and several later s/s, furhter some General Government, Allied occ. and better early BRD. Mostly fine quality.	Mostly ⊙	8.000:-
3353A	Collection 1949–1971 in album without stamp mounts. Nice material incl. sections from mini-/souvenir sheets and much more. Also Berlin included. (Mi >2500 € acc to vendor). Fine quality. (>750)	⊙	1.500:-	3375P	Accumulation VOTING DISTRICTS and OCCUPATIONS. Interesting lot with many stamps from different areas. Please inspect. Mostly good quality. (500)	★/⊙	3.000:-
3354A	Collection 1945–1980 in visir album. Incl. some Zones and a few souvenir sheets. Fine quality. (800)	Mostly ★ ★	1.500:-	3376A	Collection in three albums. Reich 1872-1945, BRD 1946-1956, DDR 1950-1954 and some Zones etc. Mi 12980 euro acc. to vendor (1500)	★ ★/★/⊙	3.000:-
3355P	Lot 1949–54. Almost 50 different better stamp mainly in sets (except three post horn stamps), high value, attractive, see the entire lot on the website.	★ ★	1.200:-	3377A	Collection 1872–1945 in KABE album without stamp mounts. Reich, occupied areas (WW1 and 2), Danzig, Saar, plebiscit areas and more. Mostly good quality. (>1000)	★ ★/★/⊙	3.000:-
3356P	Collection 1949–1959 on leaves. Apparently complete, mixed x/xx (incl. Posthorn set mainly x (80 pfg short perfs and 60 pfg short corner perf and both=x but 70 pfg xx, etc) and other better sets, also few booklet units. Favourable reserve!	★ ★/★	1.200:-	3378A	Collection 1946–57 in DAVO album without stamp mounts. Zones, BRD, GDR and Berlin. Mostly fine quality.	★/⊙	1.500:-
3357A	Well-filled collection 1949–79 incl e.g. Mi 106-16 and 123-76★, 117-22 used. Mostly ★ ★ after 1961. Also some covers + used dupl.	★ ★/★/⊙	1.200:-	3379A	Collection 1875–2003 in three visir-albums. Incl. a few souvenir sheets and covers. (3000)	★ ★/★/⊙	1.500:-
3358A	Collection 1949-1965 in album with stamp mounts. Almost complete including a number of mini sheets. Fine quality. (>500)	★ ★/★/⊙	1.200:-	3380A	Collection 1872–1969 in two albums. Deutsches Reich, Soviet zone after WW2 and GDR until 1969. A good material. Mostly fine quality. (>1000)	★ ★/★/⊙	1.500:-
3359A	Collection 1949–1976 in album with stamp mounts. Mostly ★ ★. Includingdng mini-/souvenir sheets during the period. Favourable reserve! Fine quality. (>800)	★ ★/★/⊙	1.200:-	3381L	Collections old–modern in eleven albums incl. e.g. Reich, States, Berlin, BRD, Occupation, Zones, Danzig, etc. Also some stamps in envelopes+cards incl. eight copies BRD Mi 120 used. Approx. 16 kg.	★ ★/★/⊙	1.500:-
				3382P	Accumulation classics–1930s on ten Visir leaves. Incl. perfins. EUR 5500 acc. to vendor (400)	★/⊙	1.200:-
				3383P	Ca 110 copies on leaves incl. Post in Turkey, South West Africa, New Guinea, some better Thurn und Taxis, etc.	★/⊙	1.200:-
				3384P	Collection 1870–1940s. Cancellations, mostly Reich. (605)	⊙	1.200:-

3385A	Collection 1872–1960s. Schaubek album with main value on Reich incl. e.g. some better Third Reich, and a few better BRD. Further an album with a clean collection mostly used Soviet Zone and DDR incl. better stamps.	★★★/★/○	1.200:-
3386A	Collection old–modern in stockbook. Many areas incl some colonies. Also page with classic Great Britain. Mostly good quality.	★★★/★/○	1.200:-
3387P	Lot selected classics–1920s. EUR 5032 acc. to vendor. (158)	Mostly ○	1.000:-
3388A	Collection Approx 1900–45 in Schaubek album without stamp mounts. Clean collection. Fine quality.	★	1.000:-
3389A	Collection Classics–1945 in two Norma albums without stamp mounts. E.g. good Third Reich and some Airmails, a good section Bavaria and Bohemia/Moravia incl e.g. first set cpl x. Fine quality.	★/○	1.000:-
3390L	Classic–modern in box. Seven remainder collections. Mostly good quality. (3000)	Mostly ○	1.000:-
3391A	Collections BRD and Berlin in two Lindner Falzlos album. Main value on BRD incl. Mi 113–15 ★★★ and apparently cpl after 1952 incl. Mi 167–87 ★★, etc.	★★★	900:-
3392A	Collection 1940s–1970s in binder. Incl. some better, e.g. BRD and Berlin. Mostly good quality. (500)	Mostly ○	800:-
3393K	Lot 1936–1949 on stock cards. Reich Official 150 (vertical pair), Bizone 85 wg, all with extreme "Abklatsch" + Berlin No 11, 12, 13, 15 and 16 with extreme "Abklatsch" of the overprint "Berlin". Excellent quality. (8)	★★	500:-
3394P	Lot 1936–1972 on Visir leaves with stamp mounts. Includes Reich s/s 4x, 5x, 6x, 7 and GDR s/s 7 and 11 and some more. Excellent quality.	★★	500:-
3395A	Accumulation in two stockbooks. Fine quality. (over 2000)	★★★/★/○	500:-
3396	Lot on stock cards. Colonies and occupation. Somewhat mixed quality. (10)	★/○	400:-
3397A	Cover collection/accumulation early 1800s onwards. Mixed selection of covers and cards incl prephilately, stampless covers, Bohemia and Moravia etc, interesting and about 100 items.	⊠	1.200:-
3398L	Covers. Old and modern covers and picture postcards, also some postal stationeries, stamps and cut pieces in a large wardrobe box.	⊠	500:-
Gilbert and Ellice Islands			
3399K	Gilbert and Ellice Islands ★★★/★/○ lot with 40 stamps. Mi (1989/90) DM 1.000	★★★/★/○	800:-
Great Britain			
3400	1811 cover to Madeira, pre-paid inland postage of 2 Sh 9 d, then a packet rate of 3 Sh which has been noted in grey pencil and then "P 3/" in red manuscript upon arrival. Early and interesting cover with high postage! Exhibition item.	⊠	500:-
3401 1b	1840 Queen Victoria 1 d black. Position D - E. Red Maltese Cross pmk's. Three good margins, close to left with just into design at UL. EUR 250	○	300:-
3402P 5	Queen Victoria Embossed 6 pence dull lilac (cut into) on cover to New Brunswick. Scarce destination.	⊠	1.500:-
3403K 16, 38	1 p + 6 d on cover sent from LONDON 9.AU.72 to Spain. Arrival cds MADRID 12.AGO.72.	⊠	500:-
3404 35	1867 Queen Victoria wmk Maltese Cross 5 Sh rose, watermark Maltese Cross. SPECIMEN ovpt. Aged gum. EUR 4000	★	1.000:-



3405K 65, 79	1+6 d on stamped envelope sent to Italy. Pmks e.g. R, REGISTERED W.C.D.C. 12.MR.85 and REGISTERED LONDON 13.MR.85.	⊠	700:-
3406 83b	1890 Queen Victoria wmk Anchor 5s. crimson on white paper. SPECIMEN ovpt.	★	500:-
3407K	Post paid ship letter charged at half packet rate dated 31-12-1831, cancelled in red PAID SHIP LONDON 3 JA 1832. Sent to the Netherlands via Denmark. Signed Carl H.Lange.	⊠	300:-
3408P	Collection/accumulation 1841–1955 on six visir leaves. High values, shades, plate numbers, better cancellations etc. Catalogue value acc. to vendor Approx. EUR 6600	○	4.000:-
3409L	Collections England and colonies classic–modern in twelve albums, few other areas is included incl. Belg. Congo. Mostly sparsely filled. Approx. 22 kg.	★★★/★/○	2.000:-
3410K	Lot with stamps from 1880–1940s, (51). Mi 1989/90 over 2.200 DM.	★★★/★/○	1.000:-
3411P	Collection 1849–1940 on leaves. 45 Victoria issues e.g. fine Penny Black, Mi 14, 15, 77, 78, 82. Good value. (160)	○	800:-
3412K	Lot modern stamps incl. many high values. Face value approx. £ 174.-.	★★	700:-
3413A	Collection/accumulation old–modern in album. Also some other countries. Somewhat mixed quality.	○	500:-
3414A	Collection/accumulation classics–1972 in stockbook. Mostly good quality.	○	500:-
3415L	M.E.F Accumulation 1940s in box. M.E.F, BMA and BA Tripolitana, BMA and BA Eritrea, both stamps, parts from covers and whole covers. Somewhat mixed quality. (Hundreds)	○	1.000:-
Greece – Honduras			
3416A	Greece Collection 1861–1957 in KABE album without stamp mounts. Comprehensive with also some unused (incl some later xx), e.g good section Hermes heads, Olympics, 10 and 25 dr 1927=xx, 1933 set used, both 1940 sets x etc, a very good and interesting back of the book section incl oppupied areas etc. Mostly fine quality.	Mostly ○	15.000:-
3417A	Greece Collection classic-ca 2000 incl. many Hermes heads and also Cyprus, some Creete and Epirus etc. Also used coll. 1971-88 in Leuchtturm album. (800)	★★★/★/○	700:-
3418A	Haiti Collection 1881–1969 in old (somewhat worn down) Scott album with stamp mounts when stamps are present. Interesting with e.g. a well-filled first page, many earlier overprint stamps, 1942 set to 5G (used) etc. Somewhat mixed quality.	Mostly unused	2.000:-
3419P	Honduras Collection 1877-1935 on leaves incl. many Official stamps etc. (240)	Mostly ★	500:-
3420A	Honduras Accumulation ca 1890-1980 in album incl. many Official stamps etc. Not valued. (550)	★★★/★/○	500:-



Hong Kong



3421

3421 7 1862 Queen Victoria, First issue 96c grey-brown, no watermark. On piece with a large siel "LM". The stamp with company overprint "L.M. & Co". EUR 650 ☉ 800:-



3422

3422 52 Post card franked with 1 c Chinese Dragon sent to USA tied by SHANGHAI 12.8.1899 via Hong kong. Also franked with a 4 c stamp tied by a 52B cancel. Arr T 7.9.99 N.Y. cancel. Also with a circular R shop alongside. ☒ 500:-



3423

3423 57 Cover franked with a pair of 5 c yellow sent to Hanoi tied by oval VACUM OIL COMPANY cancel and VICTORIA HONG KONG OC.29.01 cds. HANOI arr and HAIPHONG transit on back side. ☒ 2.000:-

3424 63 1903 King Edward VII, First Issue 4c lilac on red, watermark crown CA. Beautiful cancellation from treaty port LIU KUNG TAU SP 22 04. ☉ 300:-



3425

3425P 126 Transpacific Clipper 8x rate cover sent to USA 1938 with high franking, all together \$22.20. Rare! ☒ 2.800:-



3426

3426v Franked with two and 30 c sent to England. Cancelled with two clear N1 and NINGPO NO 7 73 treaty port cancel alongside. There are only recorded seven covers and three postcards with N1 - EXHIBITION ITEM! ☒ 30.000:-



3427

3427v Early mail with Hong Kong/Marine Sorter/Singapore to/Hong Kong double-ring dater. Very scarce. ☒ 5.000:-



3428

3428v Postal stationery, 1 c green sent to Tamsui, China. Cancelled CANTON 9.10 04 and with a red CUSTOM TAMSUI alongside, one of the rarest customs of China. Only ten copies of this dater recorded. HONG KONG A NO 11 94 on back side. EXHIBITION ITEM! ☒ 100.000:-



3429

3429v Postal stationery, 1 c green. Cancelled bangkok treaty port, legation of United States of America. Very rare, not recorded before. Ex Ryohei Ishikawa. The card has corner repairs. ☒ 30.000:-



3430

- 3430v Postal stationery, 1 c green. Cancelled HONG KONG NO 12 97 and CUSTOMS CHINKIANG DEC 3 alongside, and a red To Pay cancel - very scarce. ☒ 8.000:-
- 3431A Collection classics-modern in stockbook. With some better, e.g. SG 71, 75, 76, 88, 133-32. In the beginning mixed quality, later fine. (700) Mostly ☉ 1.000:-
- 3432L Accumulation 1863-2000s in five albums incl. some better early issues and e.g. ★★ collection 1997-2004 in two Leuchtturm albums incl. many souvenir sheets and booklets. Approx. 10 kg. ★★/★/☉ 800:-

Hungary

- 3433L Collection in seven albums incl many areas e.g. Baranya. ★★/★/☉ 3.000:-
- 3434A Collection 1871-1975 in visir album. Many better stamps and sets. Also souv. sheets. Mostly good quality. (800) ★★/★/☉ 2.000:-

India

- 3435A States Collection classics-1950s in old Scott album. Partly specialized incl. Official stamps and some units etc. large part Cochin and Hyderabad + some Faridkot. Very interesting. (1600) ★/☉ 2.000:-
- 3436K 7 4 annas, Third Printing, Head Die III and Frame Die II, cancelled with romboid pmk of dots. Two wide and two narrow margins, one just into design. Sismondo certificate says: "The stamp has been repaired in the hinge area". Some doubts have been reported that this in spite of the Sismondo certificate, is not a third printing stamp. ☉ 4.500:-
- 3437 45-47 1895 Queen Victoria large size SET (3). Four high values as the 2R is represented in twom shades, SG 107a+b, 108 and 109, £64. ☉ 300:-
- 3438 45-47 1895 Queen Victoria large size SET (3). Nice set where the two higher values are xx! EUR 180 if all x but large extra value for the xx stamps. SG 107-109. ★★/★ 800:-



3439

- 3439K 61 1885 Queen Victoria 4 a olive-green wmk star on registered cover sent from SVEN HEDIN to his father Ludvig Hedin in Sweden. Transit cds STOCKHOLM PKXP 21.4.(1907). ☒ 1.500:-
- 3440 162-63 1937 15R and 25R George VI definitives. SG 263-64 £320, attractive. EUR 340 ★ 1.500:-
- 3441 46-50 Official, 1909 overprint high value set. The three highest values are xx MARGIN copies, the 25r with missing corner perf otherwise a very good set with extra value for the xx stamps! SG O68-72 £475 if all x, Mi dito EUR 430. ★★/★ 1.500:-

3442 98 Official, 1937/39 2R George VI. INVERTED WATERMARK (SG O139w, £75), unusual and hard to find! ☉ 400:-



3443

- 3443K 187-90 FDC, 1948 Mahatma Gandhi SET (4). ☒ 1.500:-
- 3444P Collection 1854-1950 on leaves. Incl. better classics, Edward used to 15 R, George V to 25 R, Ghandi unused etc. Please see the entire lot on the website! Mostly fine quality. ★/☉ 7.000:-
- 3445A Collection Victoria-around 1950 in two visir albums. PERFINS, comprehensive with many different perfins for diffent cities, Indian States, Burma etc, also covers (incl. strip of three of Victoria 2A6p (Mi 54) sent to SWEDEN) with perfin stamps, revenue perfins etc, interesting and unusial study material! Selected pitcures of the lot on Philea's website. (1000-1200 stamps and more than 20 covers). Mostly fine quality. ☉ 6.000:-
- 3446A Accumulation Classics-2000 in big stockbook. Comprehensive incl e.g. many Victoria stamps incl 8 A red in block of 12, Edward and George incl higher values etc, also officials and some revenues. Mostly fine quality. ☉ 1.200:-
- 3447 Lot. Three good sets: SG 220-25, 265-77 and Indian Forces in Korea SG KI-12. £115 in total cat.value. ★★ 500:-
- 3448P Collection 1882-1942 on leaves incl some states. Mostly good quality. Mostly ☉ 500:-
- 3449 1-10 Chamba Official, 1886 overprints on Queen Victoria set 1/2A-1R. SG 1 etc £325. EUR 180 ☉ 800:-
- 3450 70-84, 87 Gwalior 1928 George V overprint set. 8a and 5r-25R x the rest xx. A scarce set, EUR 350 if all x, SG 86-101 £650 all x. ★★/★ 2.000:-
- 3451 89-101 Gwalior 1938 George VI overprint set. A beautiful set all xx, unusual. EUR 600 if x but large extra value for xx, SG 105-117 £475 all xx. ★★ 2.500:-
- 3452 113-21 Gwalior 1949 different surcharge on King George VI 3p-12A. Very unusual set, SG 129-37 £425. EUR 360 ☉ 1.500:-
- 3453 57-68 Patiala 1928 George V overprint set. SG 63-74, £65. EUR 55 ★ 300:-
- 3454 74-91 Patiala 1937 George VI overprint set. All xx except 1R, 10R and 25R so large extra value, EUR 750 if all were only x, SG 80-97 £700 all xx. ★★/★ 2.000:-
- 3455K Mixed Cover lot 1898-1956. Absolute majority from Edward VII - George V era, incl some States, only a few later. Somewhat mixed quality. (34) ☒ 400:-
- 3456P India (GB) Inland covers to Delhi 1806 and 1827 to the same addressee. Both with interesting contents concerning beautiful girls at school and the political situation in the world 1827. ☒ 3.500:-



3457

- 3457 India (GB) Postal stationery, QV stamped envelope 2 a orange-yellow pmk SIMLA 2 JU 98 sent to Milan, Italy. "Via Brindisi" note UL. SEA POST OFFICE B, JU 4. 98 on back. ☒ 500:-



3223



3246



3248



3249



3250



3251

3458A India (PT) Collection Classics—about 1960 in binder. E.g. some better classics, higher values and sets, also three post cards and an old souvenir post card book for Goa. Somewhat mixed quality. (400) ★★/★/○ 1.500:-

Indonesia

3459 147-50 1955 Postal Service SET (4). Imperforated proofs! (★) 500:-
 3460 155-57 1955 Heroes day SET (3). Imperforated proofs! (★) 500:-
 3461 201-04 1957 Cooperation SET (4). Imperforated proofs! (★) 500:-
 3462A Six imperf proofs 1950–57 in pairs including rare Scouting 1950–57. All with ATTEST Henk Vleeming. Value due to Zonnebloem 16300 €. The entire lot is presented at www.philea.se. ★★ 3.000:-
 3463P Collection 1945–71 on leaves incl. e.g. semi-postal and postage due stamps, some local issues, etc. (850) ★★/★/○ 800:-
 3464A Collection Dutch India and Indonesia 1884-1966 in Erka album incl. many ★★/★ sets etc. (480) ★★/★/○ 500:-

Iran – Ireland

3465K Iran Covers. Five old covers with different franking. Mixed quality. ☒ 300:-
 3466P Iraq Iraq and Mosul ★★/★/○ lot with 77 old stamps. ★★/★/○ 800:-
 3467A Ireland Stockbook 1922–66 incl. some nice overprints, many sets incl. e.g. two ★/★★ sets Mi 40–51 + used. (600) ★★/★/○ 1.200:-

Israel

3468 7-9A 1948 Coins 250, 500, 1000 M. EUR 600 ○ 700:-
 3469 9A 1948 Coins 1000 M black-blue without tab. Fair centering. EUR 360 ★★ 500:-
 3470 9A 1948 Coins 1000 M black-blue with tab. Without tab. EUR 360 ★★ 500:-
 3471 54 1950 Camel 500 Pr. Full tab and corner margins. EUR 360 ★★ 500:-
 3472 66 1952 Coat-of-arms 1000 Pr. With full tab. EUR 400 ★★ 500:-
 3473L Appr 1950–modern in box. Five remainder collections. Mostly good quality. (2000) Mostly ★★ 1.000:-

Italy

3474P States Lot. Nice classic selection on four stockbook pages with main value on used stamps, more than 100 stamps, many stamps are forgeries. ★/○ 900:-
 3475K States Cover lot 1850–60s. E.g. Modena Mi 3 II on 1858 GUASTALLA cover to Parma, Pontefical States Mi 4 on 1862 ROME cover to Umbria and Naples Mi 3. Also some Lombardia-Venetia incl. (12) ☒ 500:-
 3476 3 1861 Viktor Emanuel II 1 Gr black. EUR 180 (★) 400:-
 3477 11 1862 Viktor Emanuel II 40 c carmine. EUR 300 ★ 500:-
 3478 32 1878 New value overprint 2 c / 0.30 L dark lilac-red. EUR 500 ★ 1.000:-
 3479 35 1878 New value overprint 2 c / 5 L dark lilac-red. Small thin spot. EUR 750 ★ 500:-
 3480 39A 1879 King Umberto I 20 c brown-orange perf 14. EUR 350 ★ 500:-
 3481 41 1879 King Umberto I 30 c dark brown. Creased corner. EUR 150 ★ 300:-
 3482 49 1882 King Umberto I 2 L red-orange. EUR 250 ○ 500:-
 3483 58 I + II 1891 Mi 37 with both surcharge. EUR 315 ○ 600:-
 3484 58 II 1891 Overprint on Umberto I 2 / 5 c green, with thin foot on 2. EUR 130 ★ 300:-
 3485 61-66 1890 Overprint on parcel stamps SET (6). EUR 140 ★ 300:-
 3486 94 1909 King Emanuel III 15 c black-grey perf 13¼ × 13¾. EUR 400 ★ 800:-
 3487 98 1910 Garibaldi 15+5 c green. EUR 300 ★ 600:-



3488

3488K 406 1932 Garibaldi 2.25 + 1 L rose/lilac-grey tied by POSTA AEREA, VOLO SPECIALE CAPRERA ROMA 5.6.32 on flown Garibaldi Society Air mail postcard. Arr machine pmk on the address side. ☒ 600:-
 3489 479-87 1934 Football Champ. SET (9). Nice set. EUR 700 ★★ 900:-
 3490 748-60 1948 1848 Revolution SET (13). EUR 600 if xx. The 35L express stamp is xx. ★ 300:-
 3491 796-97 1950 Radio Conference SET (2). Nice margin copy of the 55L, the 20L unfortunately x. EUR 320 if both are xx. ★★ 400:-
 3492 1d Postage due, 1863 Numeral 10 c brown-ochra. EUR 100 (★) 300:-
 3493A Collection 1861–1970s in Schaubek album without stamp mounts. Well-filled with E.g. a good classic section and many better stamps and sets from 1920s–30s and 1950s, also some back-of-the-book and Vatican, please see selected pictures on Philea's website. Fine quality. ★/○ 9.000:-
 3494P Collection 1863–1953 on leaves incl. several better singles and sets, occupation, Social republic, military stamps and Aegean islands, etc. (1200) ★/○ 3.000:-
 3495A Collection classics–1961 in album without stamp mounts. Mostly good quality. ★/○ 1.200:-
 3496A Collection 1861–1968 in Schaubek album without stamp mounts. Good material. Good representation of postage due. Good quality. (>700) ○ 1.000:-
 3497A Sparsely filled collection 1863–1980s with many medium- and some better priced issues, e.g. Mi 702 ★★. Also album with ★★/★/○ colonies, Post abroad, occupation and some Fiume, etc. ★★/★ 1.000:-
 3498K Lot. Issues 1940s and early 1950s, all diff. Catalogue value (Mi 2009) acc. to vendor 780 € (56) ★★ 700:-
 3499P Collection 1861–1963 on leaves. Mostly fine quality. Mostly ○ 500:-
 3500P Interesting lot with mostly Italian Post abroad incl. Trieste and Trentino etc. (220) ★/○ 500:-
 3501 Lot. Some cpl sets, Mi 773, 784-85, 830-31, 837-38, 845-47, 850-52 and 869. Catalogue value (Mi 2009) acc. to vendor 337 € (14) ○ 400:-
 3502K Lot. Some cpl sets, Mi 740-45, 748-60, 773, 784-85 and 826-27. Catalogue value acc. to vendor 395 € (24) ○ 400:-
 3503K Lot. Some cpl sets, Mi 748-60, 774-76, 802-04, 861-62 and 711, 713. Catalogue value (Mi 2009) acc. to vendor 204 € (23) ○ 300:-
 3504P Lot 1940s–1960s. All diff ★★ but most Parcels stamps are (★) or used. (c:a 100) ★★ 300:-

3505P	Cinderella. Cinderella material incl poster stamps, labels from expositions etc, neatly mounted on approx 50 pages several hundreds - basically all different.		4.000:-
3506	34-43 Slovenia 1941 Overprint SET (10). EUR 650	★	500:-
3507	49 IIIa-d Slovenia 1941 Red Cross Overprint SET never issued (4). All signed Diena. EUR 300	★★	600:-

Jamaica

3508P	Collection 1860–1962 on leaves without stamp mounts. Mostly fine quality. (>150)	★ ★/⊙	2.000:-
-------	--	-------	---------

Japan



3509



3510

3509	52a 1877 IMPERIAL JAPANESE POST 45 S rose. EUR 1200	⊙	1.500:-
3510	52a 1877 IMPERIAL JAPANESE POST 45 S rose. EUR 1200	⊙	1.500:-
3511P	379a 1947 Tokyo Philatelic Exhibition souvenir sheet 11. Folded in the middle. EUR 300	★★	300:-
3512K	475 1949 Philatelic Week 8 Y violet. Natural gum creases, an attractive and sought after item! EUR 800	★★	2.000:-
3513K	475ms 1949 Philatelic Week minisheet a' 5 stamps. With minor damages and folded. EUR 800	★★	800:-
3514P	Collection Classics–1973 on leaves. Interesting and from a genuine old worldwide collection broken up into countries incl. many better, e.g. 10s Hirohito 1916 on cut piece, better later stamps incl. some air mail, and sets, etc. Mostly fine quality.	★/⊙	3.500:-
3515A	Collection 1880s–1965 in album without stamp mounts. Mint and used stamps from late 1880s to 1965. Also including stamps from Hoi-Hau (China), Hong Kong, Jhind (northern India), Johore, Kedah, Kelantan (Malaysian fed) and Kiautschou. Interesting descriptions of the different areas in the album. Mostly fine quality. (>700)	★ ★/⊙	2.500:-
3516P	Close to complete collection 1871-75 on leaves. Not many with Sanko, Mozo or Mihon marks, but for certain are several stamps forgeries. The entire lot is presented at www.philea.se. (85)	Mostly ⊙	1.000:-
3517A	Collection 1876–1957 in Leuchtturm album with stamp mounts. Not so many stamps, but several better. Mostly good quality, but the s/s with small damages. Please see scans at www.philea.se.	★★/★	500:-
3518P	Postcards. Beautifully hand-decorated albums with 16 officially issued cards with motifs, Russo - Japanese War.	⊗	1.000:-
3519	15 P.O. in Korea 1900 Overprint on Royal Wedding 3 s carmine perf 11 ½. Not listed in Michel.	⊙	300:-
3520P	Occupation of Dutch India BANKA-BILLITON overprints 1942 in violet, black and red overprints including rare postage due and other valuable stamps. Seldom offered! No certificates or signs, so there are a low risk of forged overprints (All are genuine due to the vendor). Please see scans at www.philea.se. As is. (86)	Mostly ★	2.000:-
3521K	Occupation of The Philippines Covers. 21 covers/cards/FDCs including five with Japanese Police censor and one unusual V Mail cover. Also two early stamp booklets.	⊗	1.000:-
3522P	Appr 1965–75. Fine quality. (Appr 200)	Mostly ★★	500:-

Laos

Latvia



3523

3523K	1800, Cover from Latvia to HODIMONT (Belgium) with a "crown" cancellation.	⊗	700:-
3524K	Cover sent from HILCHENSFEHR, Latvia April 25, 1841 to Riga. Postmarks and a seal on the reverse side of the cover. Manuscript date in the postmark.	⊗	400:-
3525K	Nice cover July 17, 1852 from Kokenhusen, Latvia. Please observe: Manuscript date in the postmark.	⊗	400:-
3526P	129-131 10+15+25 s, each in block of six, on large registered cover sent from RIGA LATVIJA 24.9.35 to Sweden.	⊗	300:-



3527

3527K	149, 235, 237 Cover to Copenhagen from the Danish legation in Riga with transit canc. STOCKHOLM 21.8.36 and the scarce "Från Lettland".	⊗	700:-
3528K	Cover from LENZENHOF, Latvia, Jan 14, 1837 with a manuscript date in the cancellation.	⊗	400:-
3529K	Mi 10–16, 17I, 18. Russian stamps with Vilnius overprint 12 and 16 are ★. Mi 17 with error 0,95 between L and N. Certificate Huylmans. (9)	★★/★	3.000:-
3530A	Collection/accumulation 1918–2005 in visir album with stamp mounts. Includes different shades, varieties, nice cancellations etc. A good material. Mostly good quality. (>1000)	★★/★/⊙	1.200:-
3531P	Accumulation 1918–1940 on stock cards. From a dealer's stock and from albums. Mixed MNH and used stamps. Also a few good covers included. Mostly fine quality. (Hundreds)	★★/★/⊙	1.000:-
3532P	Collection on home-made leaves 1990-96 including some minisheets, early overprints with varieties, covers and much information. Not at all complete, but intersting.	Mostly ★★	500:-
3533A	Liberia Collection First issues–1970s in big stockbook. E.g. some classics, higher values and also a few specimen stamps, popular area! Fine quality. (1000)	Mostly ⊙	1.200:-
3534P	Liberia Collection 1864–1968 on leaves without stamp mounts. Mostly good quality. (approx 200)	★/⊙	1.000:-
Liechtenstein – Lithuania			
3535K	108, 109 Liechtenstein Air mail cover, 15+25 rp on postcard sent from VADUZ 6.VIII.34 to FRANKFURT (MAIN) 2 FLUGHAFEN 7.8.34. Notation "Mit Luftpost St. Gallen-Zürich-Frankfurt".	⊗	300:-

- 3536A Lithuania Collection 1918–1941 in album with stamp mounts. Almost complete! Many better stamps as 151-153, Block 1 A and B, 429-431 imperf. Also both perf and imperf issues if both exist. Fine quality. (>400) ★★/★/⊙ 6.000:-
- 3537A Lithuania Collection/accumulation 1918–1940 in album with stamp mounts. Comprehensive material from the period (incl Mi 152–53), and also including a good portion Central Lithuania. Mostly good quality. (approx 1000) ★★/★/⊙ 1.500:-

Luxembourg



3538

- 3538 142 1923 Birth of Princess Elisabeth souvenir sheet 1 II. Very scarce. EUR 3000 ⊙ 4.000:-
- 3539 555-57 1956 Europa CEPT SET (3). EUR 300 ★★ 200:-
- 3540 1 II Official, 1875 Coat of Arms 1 c red-brown overprint 24 mm. EUR 170 ★ 400:-
- 3541 12 II Official, 1875 Coat of Arms 4 c blue-green overprint 24 mm. EUR 250 ⊙ 300:-
- 3542 14 II Official, 1875 Coat of Arms 10 c grey overprint 24 mm. Surcharge inverted. Small thin spot. (★) 300:-
- 3543 23 I Official, 1881 S.P. on Coat of Arms 4 c blue-green overprint thin type. Signed Buhler. EUR 220 ★ 400:-
- 3544 23 I Official, 1881 S.P. on Coat of Arms 4 c blue-green overprint thin type. EUR 250 ⊙ 300:-
- 3545A Collection 1880–1930 on leaves with stamp mounts. Only officials. Mostly good quality. (200) Mostly ★ 800:-

Marshall Islands – Nepal

- 3546A Marshall Islands Collection WWII in two albums. Blocks of four on collectors leaves with descriptive text in Swedish. Excellent quality. ★★ 500:-
- 3547K 8-15 Mongolia 1926 SET, complete all values with varied overprint colours. No guarantee for overprints, but a few stamps with old pencil annotations and similar on reverse. ★★/★ 1.200:-



3548

- 3548K 45 Mongolia Cover sent from Ulan Bator to China franked with New Value overprint on Revenues 20 M on 30 c at back side tied by ULAN BATOR MONGOLIA 20.X.31 cds (also striked at front), together with Chinese Due stamps 20 and 30 c. Also a rectangular Due pmk filled in with the actual 50 c amount. Alongside also a uncanceled 5 M violet revenue. Very beautiful and hard to find. The 20c stamp is not originally affixed. ☒ 500:-

- 3549K Mongolia Small lot better early stamps and a cover sent to Russia 1945. ★★ 500:-
- 3550P Mongolia Small lot of older stamps. A few without gum), otherwise fine. ★★/★ 300:-
- 3551K Montenegro Lot 1905 on stock cards. Postage due and regular stamps with overprint to celebrate a new constitution. The overprints are misplaced on the stamps. Fine quality. (96) ★★ 1.200:-
- 3552P Mozambique Collection 1877–1973 on leaves incl. air, postal tax and postage due stamps, etc. Not valued. (1500) ★★/★/⊙ 1.500:-
- 3553P Mozambique (PT) Collection 1892-1941 on leaves incl. Postage due stamps etc. (220) ★/⊙ 500:-
- 3554K Nepal Lot classic imperf stamps in slightly mixed condition. Unusual offer for specialist. Heavy duplication. (200) ⊙ 3.000:-

The Netherlands

- 3555 91 1913 Centenary of Independence 5 G yellow-green. EUR 300 ★ 500:-
- 3556 100 1920 New value overprint on Queen Wilhelmina 2.50 G on 10 G red-orange on yellow. EUR 130 ⊙ 300:-
- 3557 132A 1923 25th Anniversary of Coronation 2.50 G brown-black perf 11½. EUR 250 ⊙ 500:-
- 3558 133A 1923 25th Anniversary of Coronation 5 G blue perf 11½. ★ 400:-
- 3559 3 Official, 1918 ARMENWET overprint 1½ c blue, red overprint. EUR 170 ⊙ 300:-
- 3560P Lot 1940s–1960s on stock cards. MNH stamps incl some better e.g. Mi 453-456. A good offer. Excellent quality. (>550) ★★ 1.800:-
- 3561A Collection 1852–1971 in album without stamp mounts. A good material including s/s and Block 1–2 (Dutch Legion, 1942, MNH). Good quality. (>700) ⊙ 1.500:-
- 3562A Collection 1867-1980 in DAVO album. Approx. 1000 different. ⊙ 800:-
- 3563A 1852–1986 in DAVO album without stamp mounts. Many souv. sheets and sets. Mostly good quality. (600) Mostly ⊙ 800:-
- 3564A 1853–1965 in album. Including much classic, some better stamps and sets. Mostly fine quality. ⊙ 700:-
- 3565K 14 classic reprints on ordinary or thick paper in different colours. (★) 500:-

New Hebrides

- 3566P Collection 1908–1970s on leaves. Mostly good quality. ★★/★/⊙ 1.200:-
- 3567K Small lot with 41 stamps. (41) ★★/★/⊙ 500:-

New Zealand

- 3568P Chalon head 2 p in black on carton paper - proof/reprint? Large block of 60 with margins at left and right. (★) 900:-
- 3569K 100 1 p on postcard sent from GISBORNE N.Z. 25.NO.08 to Sweden. Unusual destination. ☒ 300:-
- 3570 137 etc. George V black proofs on thin paper with wmk NZ. 1½d, 2d, 2½d, 3d, 4½d, 5d, 6d, 7½d and 1 Sh. (★) 300:-
- 3571P **Collection 1855–1900 on leaves. A very comprehensive coll. incl many Chalon heads both imperf and perf incl two covers, also later definitives well represented incl a specialized section for shades, perforations etc. Categorized and/or described. Interesting for the specialist as well as for the general collector as many better stamps are present. Also some better revenues used as stamps. Main part of the collection is presented on our website, please inspect! Somewhat mixed quality. Mostly ⊙ 15.000:-**
- 3572L Collection classics–modern in box. Incl. souvenir sheets, and also Campbell Handbook. Mostly good quality. (1500) ★★/★/⊙ 1.500:-
- 3573L 16 limited edition books 1999–2005. Face value \$954 + 16 FDCs, etc. Approx. 17 kg. ★★ 1.500:-
- 3574L Lot mostly 1980s–1990s incl. many souvenir sheets, five year books 1984+1999, etc. Face value approx. \$738. ★★ 1.000:-

Nicaragua – Romania

- 3575P Nicaragua Collection 1862–1960 on leaves. Classic section very well filled. (many hundreds) ★/⊙ 1.200:-
- 3576P Nicaragua Collection 1862–1911 on leaves incl. officials, postage due and telegraph stamps. (400) ★/⊙ 800:-
- 3577P Nicaragua Collection 1871–1919 on leaves incl. many official stamps, etc. (350) ★/⊙ 800:-



- 3578A Nicaragua Collection 1882–1991 in album incl. many sets, mini-sheets, official stamps, etc. Mi approx. 935 € acc. to vendor. ★★/★/○ 800:-
- 3579P Norfolk Island Lot 1940–70 on Visir leaves. Mi 1989/90, 1.600 DM ★★ 1.000:-
- 3580K Sc 44, 87, 97 North Korea Nice illustrated airmail letter with 5w, 10w, pair 40 and pair 1w to Czechoslovakia. Rare as non-philatelic used. ☒ 1.000:-
- 3581K Sc 45, 48, 49 North Korea Registered air mail postcard with total 95 won to Czechoslovakia 1956. Very rare as non-philatelic used. ☒ 1.500:-
- 3582P 2245-47 North Korea 1982 Tiger souvenir sheet 117. 100 copies. INVESTMENT OPPORTUNITY. EUR 2000 ★★ 500:-
- 3583P 1-15 Oman 1944 Overprint set and also the 1944 Officials overprint set, all in pairs! SG 1–15 and O 1–10 £232. EUR 340 ★★ 800:-
- 3584Av Papua (GB) Large accumulation/collection of Lakatoi issues partly heavily specialised with cancellations, watermarks, shades, positional errors etc. Many on old album pages and auction lots from 1970's-80's auctions at Harmers etc. Better items seen and through research will most likely pay off! Also included Rosenblum and Hamilton Croaker reference works.** ★★/★/○ 25.000:-
- 3585K Papua New Guinea Papua New Guinea, Sabah ★★/★/○ lot with e.g. Papua New Guinea Mi 23 ★★. (69) ★★/★/○ 1.000:-
- 3586P A486-H486 Poland 1948 Polish Culture souvenir sheet 10. EUR 300 ★★ 700:-
- 3587P 592 Poland 1950 Groszy ovprints on the Polish Culture s/s, Michel block A10. Scarce item, somewhat stained on back. EUR 2000 ☉ 1.400:-
- 3588L Poland Collection 1918–2000s in five albums incl. more than 100 souvenir sheets, some Levant and FDCs, etc. Often ☉ and ★★ in parallel. Approx. 11 kg. ★★/★/○ 800:-
- 3589P Poland Mixed lot with better stamps. Also a General Government set complete, and a reg. cover sent to Yugoslavia 1939. ★★ 500:-
- 3590 778-79 Portugal 1952 OTAN SET (2). EUR 450 ★★ 400:-

- 3591K Portugal Lot 1894–1949. Mi 96-104, 646-662, 725-729 and 746-747. EUR 1770 acc. to vendor. Good quality. (33) ★ 600:-
- 3592P Reunion Collection 1885-1964 on leaves incl. many better early issues. High value. (500) Mostly ★ 1.800:-
- 3593A Romania Collection 1858-1938 incl. dupl. E.g. some nice classic issues, souvenir sheet 1 etc. Favourable. (800) Mostly ☉ 1.000:-
- 3594P Romania P.O. in Levant Collection 1896–1919 on leaves with stamp mounts. Starts with ship post Konstanza–Konstantinopel, includes also a number of blocks-of-four with stamps from P.O. Konstantinopel and ends with some private mail Suez Canal. Good quality. (38) ★★/★/○ 1.000:-

Russia

- 3595K Cover Nov 29, 1784 from St Petersburg to Pernau with s/c St Petersburg. ☒ 700:-



3596



3597

- 3596 23y 1868 Coat-of Arms 30 k rose/green vertical laid paper. Without gum. EUR 1200 ★ 700:-
- 3597 41xK 1889 10 k blue with inverted backprint in pair. Not valued used in Michel. ☉ 1.200:-
- 3598K 84, 86 Red cross prisoner of war mail to Denmark sent registered, cancelled Joujew 5.3.15. Franked with two 3 K red and a pair of 7 kop brown. ☒ 400:-
- 3599 105C 1914 7 k on white paper perf 13½ variety. Not noted in Michel. With white scratch at front. ☉ 400:-
- 3600 Postal stationery, Envelope 10 k sent to Brazil 1900 via Lisboa. Additional franking of 25R, tied by Portugese cancel, was made in Lisboa before it went to Brazil. Arr sds at back side. No other note on the cover. ☒ 200:-



3601P	1916–17 on leaves. Sheets, part of sheets, including better etc. Mostly fine quality.	★★	500:-
3602P	Cover collection/accumulation prephilatelic–1930's covers on a few album pages incl sent to England e.g. registered 1901, 1902, and more. Please inspect!	☒	900:-
3603P	Postal stationery collection/accumulation 1890s–1900 on leaves. Interesting with both unused and used incl. additional frankings, also some newspaper banners, etc, in total about 60 items. Mostly fine quality.	☒	1.200:-
3604 20	P.O. in China postcard "Barber at Work" sent to Russia from Shanghai 1910. Franked with a Chinese Dragon 3c and 1k at reverse.	☒	500:-
3605 37	P.O. in China postcard "Bahnhof" sent to Russia from China 1919. Franke with a Chinese Junk 3c and 3c on 3k at reverse. Also with HANKOW POSTE RUSSE cancel.	☒	500:-
3606K 37	P.O. in China 1917 Overprint on Russian Stamps 3c / 3K carmine-red on P.O.W. postcard.	☒	400:-
3607K 39-41 VI	P.O. in Levant Kérassunde ovpt's on Ropit stamps, all tied by blue Ropit Kérassunde cds in cyrillic on fine 1910 cover making 1 pi postage to Manchester, England. Arr pmk on back. Rare commercial cover. Vertical middle fold.	☒	1.500:-
3608K	P.O. in Levant card franked with 7 k sent to Russia 1899. Also with a 1 M rose Peoymnon stamp.	☒	300:-
3609K	P.O. in Levant Covers. 5 post cards from Levant with different frankings including Italian, French, Austrian, Egypt and Turkich. Also two unused postal stationery Russian P.O. in China 3k red.	☒	500:-
3610K 11B	Wrangel Army Cover cancelled Chataldja 14 Feb 1921 and Khalki II 18 Feb 1921. Certificate Hovest BPP. The Chataldja pmk is not listed in Tchilinghirian. Interesting exhibition item!	☒	600:-
3611K 65 II Bb	Wrangel Army blue 1000R Camp mail ovpt (imperf) tied by black cyrillic Tuzla 21 JANV 1921 cds on Constantinople ppc. Additional same type of cds in blue, Gallipoli 26 JAN 1921, on address side. Genuine and rare usage. BPP Certificate Ludger Hovest 2013.	☒	1.500:-
3612K	Local post in Zemstwo Registered, franked with a 10 k stamp and a local 5 k.	☒	500:-
3613P	Local post in Zemstwo from Levant, franked with one Zemstwo and two Russian p.o. in Levant 10 k stamp sent 1899. Changed address, several cancels on both sides.	☒	300:-
3614A	Mixed Collection/accumulation 1866–1980 in two visir albums. Mostly fine quality.	★★/★/○	1.500:-
3615P	Mixed Collection 1864–1950s on leaves without stamp mounts Incl better series as 397-401, 483-487, 513-522. Mixed quality. (>500)	★★/★/○	1.000:-
3616A	Mixed Accumulation 1840–1980 in two albums with stamp mounts. Includes sections of stamp sheets, good series and sets. Also some Ukraine in the album. Somewhat mixed quality. (>600)	★★/★/○	700:-
3617K	Mixed Lot. Revenues, Charlity labels, stamps etc. Mostly imperator 1914-1930s. Fine quality. (15)	★★	300:-
Soviet Union			
3618K	Stamp Collar, Tobacco Advertising label, with stamp affixed and tied to domestic 1927 cover.	☒	500:-
3619A	Appr 1969–87 in album. Only souv. sheets appr 120 different. Several better. Mostly fine quality.	○	2.500:-
3620A	Collection 1960–1979 on leaves with stamp mounts. Includes almost all mini/souvenir sheets from the period as the Olympics (1964 ★★). Almost complete collection. Mostly fine quality. (1000s)	★★/★/○	1.500:-
3621L	Collection/accumulation in 41 approval booklets in box. Varied material. Incl. CTO. Good quality. (6000)	Mostly ○	1.200:-
3622A	Collection 1940s in two stockbooks. Sheet parts and full sheets. Good quality. (1200)	★★/○	800:-
3623K	Lot 1920s-30s. Esperanto: Five postcards and covers with affixed labels. Five MNH labels and two stamps related to the topic. Fine quality. (12)	★★/★/○	500:-
3624P	Twelve diff 1920s-1930s aviation labels, possibly some essays incl. MNH in. Fine quality. (12)	★★	400:-

3625K	Covers. 6 air mail covers with mixed frankings and quality.	☒	500:-
Saint Vincent – Suriname			
3626P	Saint Vincent Collection 1899–1968 on leaves with stamp mounts. Incl different watermarks. Mostly fine quality. (>200)	★★/★/○	2.000:-
3627P	Saint Vincent Collection in stockbook old - modern, all different. (860)	Mostly ★★	500:-
3628A	San Marino and Vatican ★★/★/○ collection in two albums. A lot of stamps	★★/★/○	500:-
3629P	Sarawak and Brunei ★★/★/○ lot with e.g. private letter stamps (83)	★★/★/○	500:-
3630A	Saudi Arabia Collection old–modern in visir album. Mostly fine quality.	★★/★/○	1.200:-
3631P	Senegal Collection 1887–1962 on leaves, e.g. air and semi-postal stamps, etc. (240)	Mostly ★	500:-
3632A	Senegal Collection 1900s–1970s in stockbook. Incl. a few CTO. Mostly good quality. (600)	★★/★/○	500:-



3633

3633K 164, 149	South West Africa Air mail cover, 8x3 d in block of eight + 4 d, on reg. airmail cover sent from LUDERITZ S.W.A. 12.APR.32 to Germany. Arrival cds LÜBECK 2.5.32.	☒	500:-
----------------	---	---	-------



3634

3634P	Southern Rhodesia Small lot of revenues, 1937 used six different 3d, 10s, 1, 2, 5 and £10. Also ★★ nine imperf proofs with security punch holes up to £10 (2 and £10 in pairs). Unusual.	★★/○	700:-
3635P	Spain Locals/exhibition stamps from approx 1900 from many different cities. Over 500 stamps, all different. Please inspect!	★★/★	4.000:-
3636P	Spain Collection 1850–1965 on leaves. Containing e.g. air, semi-postal and some official stamps, etc. (900)	★/○	1.200:-
3637L	Spain Collection/accumulation classic–semi-modern in four albums and on leaves. Majority used.	★★/○	500:-
3638K	Spain Cover lot 1936–39. Civil War mixed. Several types of censor marks. (12)	☒	300:-
3639A	Suriname Collection 1873–1980 in two DAVO albums incl. many medium- and some better issues, about 30 souvenir sheets, etc. (1000)	★★/★/○	1.200:-

Switzerland

3640 7 II, 9 II	1850 RAYON I 5 Rp black/red on blue without backframe around cross and 1851 RAYON I 5 Rp blue/red without frame around cross. Two nice copies.	○	500:-
-----------------	--	---	-------



3645



3671



ex 3677



3689



3690

3641	8 II	1850 RAYON II 10 Rp black/orange-red on yellow without frame around cross. Nice four margin copy tied by blue 14 bar pmk on large part cover front. Blue cds SOLOTHURN 8 OCT 52 and CHARGÉ sidemark.	△	300:-	3656	1850–1920. All different, e.g. Mi 8 II, 62, 64, 73, 77, 100, 108, 127, 143, 154. Mostly good quality. Mi € 606 (34)	○	700:-
3642	12	1852 RAYON III 15 Rp dark orange with larger numeral. Wide to clear margin copy tied by blue 13 bar pmk on partial cover front with blue GENEVE 18 JANV 54 cds.	△	300:-	3657	1916–24. All different, e.g. Mi 143, 174, 178, 180-82, 188, 190. Mostly good quality. Mi € 603 (22)	○	700:-
3643	63B	1882 Standing Helvetia 1 Fr lilac perf 9¼ × 9¼. A really beautiful copy of the scarcest perf with superb postmark Strengelbach 27 XI 89. EUR 100	○	300:-	3658	1923–31. All different, e.g. Mi 180, 182, 188, 189x, 212, 228, 234, 249. Mostly good quality. Mi € 530 (23)	○	700:-
3644	447-459	1945 PAX issue cpl SET. Thin spot on 2 Fr. EUR 1000	○	1.000:-	3659	1936–46. All different, e.g. Mi 296, 309-10, 324, 330v, 394, 434, 438, 452, 463, 470. Mostly good quality. Mi € 539 (30)	○	700:-
3645	458	1945 PAX 5 Fr carmine-brown. EUR 360	○	500:-	3660P	Collection/accumulation 1918–1996 on Visir leaves with stamp mounts. Many early Pro Juventute issues, air mail issues, commemoratives from the 40s, PAX issue (1945) Fr denominations, international organisations and much more. Also incl a couple of interesting covers, among them some with the special Armed Forces unit's stamps. Good quality. (>450)	★★/★/○	700:-
3646P		Collection. With few exceptions COMPLETE collection League of Nations (SDN), ILO, BIE, WHO, IRO and UNO incl SDN 1-15x used, (and 9-12z excl 11z used), 16-25 cheapest paper used, 26-35 used, 56 used and 57-90 used, ILO 1-24x used, 25-61 used, 62-82 xx, 83-93 used, BIE 1-21 xx, 29-39 used, WHO 6-25 xx, UNO 12-20 x/xx/used with 12 x, 13-19 used and 20 xx, IRO 1-8 xx etc. clean and nice coll from a good area.	Mostly ○	10.000:-	3661	1936–46. All different, e.g. Mi 296, 309-10, 324, 330v, 394, 434, 438, 452, 463, 470. Mostly good quality. Mi € 539 (30)	○	600:-
3647A		Collection 1845–1980 in Schaubek album with stamp mounts. Extensive collection including Basel Issue (1845), Rayon both with and without frame cross, Helvetia series 1854 (both Munchen and Bern issues), Pax series (1945) complete, international organisations and much more. Mostly fine quality. (>500)	★★/★/○	7.000:-	3662A	Collection 1862–1979 on thick bundle of leaves. Used to 1951, from 1952–75 mixed ★★/○. Used Juventute 1919–30s. Plenty of Patria and Juventute from 1940s–70s ★★/★, etc.	★★/★/○	500:-
3648P		Collection sitting Helvetia-1980 on leaves. Comprehensive with some better early material standing Helvetia x, Mi 82-87 x, 122-23 x, 142 x, 152 x, (some gum disturbance)270-76 xx, PAX cpl xx, well filled almost cpl later section incl much xx (incl Patria/Juventute, no s/s except Mi s/s 11 xx, etc. Further a quite good back of the book section incl War industry Mi II, 6-8I all x and (II used, International organisations incl BIE 29-39 xx, IRO 1-8 xx, etc. Very high catalogue value! Fine quality.		incl 3fr	3663A	Syria Collection 1925–68 in two albums. Extensive collection with specialisation on varieties (e.g. inverted planes and hundreds of small overprint errors), dozens of covers and much more. Unusual offer for where we are sure the specialist will be rewarded! Please see extensive scans at www.philea.se. Fine quality.	★★/★/○	7.000:-
3649A		Collection 1862–2005 in DAVO album partly with home-made stamp mounts. Mostly good quality.	★★/★/○	1.800:-	3664P	Syria Collection/accumulation 1960s on stock cards. Incl. interesting perf variation on V 52. Also incl. some mini sheets and a few letters. Fine quality. (approx 40)	★★/★/○	1.000:-
3650P		Lot 1930s–1970s in envelope without stamp mounts. MNH stamps, blocks of four (both corner margin blocks and other), international organisations and souvenir sheets 6, 7, 8, 11. Excellent quality. (>100)	★★	1.500:-	3665K	Tannu Tuwa Postally used sent to Moscow 1929. Unusual. Also some loose stams.	✉	500:-
3651L		1854–1986 in two albums and box with xx sets from post office. Mostly fine quality.	★★/★/○	1.500:-	3666P	Tannu Tuwa Ca 70 copies 1926–36 incl. Mi 15–28 ★, etc.	★/○	500:-
3652		1881–1944. All different, e.g. Mi 44, 116, 153–55, 171, 190, 194-96, 233–34x, 254–55, 393–94, 505, souv. sheet 4 (thin), Tele 19. Mostly good quality. Mi € 850 (36)	★	800:-	3667P	Trieste Collection/accumulation 1947–54 incl. e.g. ★★ sets Zone B. (175)	★★/★/○	600:-
3653P		Collection/accumulation 1900–1970 on Visir leaves with stamp mounts. Includes block 8, 10, 14, good air mail issues, tête-bêche pairs, nice air mail covers and approximately 50 FDCs and much more. Good quality. (>400)	★★/★/○	800:-	3668	10-12 Trieste Zone A Parcel, 1947 Overprint, three very fine pairs. EUR 770	★★	800:-
3654		1881–1924. All different, e.g. Mi 44, 60, 116, 134–35, 143–45, 169, 171, 181, 190–91x, 254–55. Mostly good quality. Mi € 511 (42)	★	700:-	3669P	Tunisia Collection 1888–1969 on leaves incl. some better early issues, air, semi-postal and parcel post stamps, etc. (900)	★★/★/○	1.500:-
3655		1882–1963. All different, e.g. Mi 53, 116, 140-41, 171, 258, 276, 368, 479, 558-59, s/s 17. Mostly good quality. Mi € 592 (35)	★★	700:-	3670P	Tunisia Collection 1900s–1970s. Mostly good quality. (600)	★/○	500:-
					Turkey			
					3671	335 C 1915 Overprint on 1908 issue 10 Pia blue-green perf 12. EUR 600	★	900:-
					3672	336A, C 1915 Overprint on 1908 issue 10 Pia blue-green perf 12 and 13¼×12 (2). EUR 900	★	1.400:-
					3673	336C 1915 Overprint on 1908 issue 10 Pia blue-green perf 13¼. EUR 250	○	400:-
					3674	440-48 1916 Overprint on 1908 issue set (9). Cheapest perf. EUR 480	★	700:-
					3675	449-58 1916 Overprint on 1919-11 issue set (10). Cheapest perf. EUR 650	★	900:-
					3676	472-75 1916 Overprint on due stamps 1914 SET (4). EUR 300	★	400:-

3677	485-617	1917 OX head overprints, COMPLETE all op's in main numbers excl. three stamps (Mi 582, 964 and 598), e.g. 549A, a great opportunity to acquire these hard to find – and categorize – stamps. EUR about 5000.	★	5.000:-
3678	640-52	1919 Armistice SET with both types of 50 pia green (14). EUR 800	★	1.200:-
3679	708	1920 Overprint 50 pia ochre. EUR 200	⊙	300:-
3680	710	1920 Overprint 1 pia green. Signed Stangalis. EUR 350	⊙	800:-
3681	719-A721	1921 Overprint (4). EUR 205	⊙	300:-
3682	732	1921 20 pa black. Minor tear. EUR 750	⊙	300:-
3683	733	1921 2 pia grey-black. 200 € if x.	★★	400:-
3684	733-34	1921 2 and 5 Pia (2). 200 € if x. EUR 400	⊙	500:-
3685	734	1921 5 pia green. EUR 280	★	400:-



3686

3686	735-36	1921 1 and 5 pia (2). 2 pia with minor aging at front and minor short perfs. EUR 1150	★	900:-
3687	742-43	1921 Overprint (2). Mi 150 € if x.	★★	400:-
3688	744-48	1921 Overprint on unissued stamps (5). 40 pa with gum crease. EUR 770	★	700:-
3689	753	1921 - violet. EUR 300	⊙	400:-
3690	755 II	1921 5 pa yellow-brown. EUR 450	⊙	800:-
3691	764-65 I, II	1921 set (3). EUR 1050	★	1.500:-
3692	765 I, 766 II	1921 20 pa red and 1 Pia blue (2). EUR 700	★	800:-
3693	793-98	1923 Smyrna Congress overprint SET (6). Mi 793 creased, 795 with gum flaws and some rough perfs. The others fine. EUR 400	★★★	400:-
3694	799-806	1924 Lausanne peace SET (8). 200 pia with minor short perfs. EUR 300	★	400:-
3695	807-25	1923 Star and Crescent SET (19). EUR 1500	★	2.000:-
3696	822-24	1923 Star and Crescent 25–100 Pia. Three good stamps. EUR 1100 for ★★	★	300:-
3697	891-912	1930 Different designs SET (22). 2 on 5 k is ★. EUR 550	★★	900:-
3698	913-34	1930 Ankara - Sivas Line SET (22). 2 K on 2½ K with missing perf, 1200 € if xx.	★	500:-
3699	1-12	Official, 1948 Officials. Complete series, six copies of each stamp (pairs + singles). EUR 450	★★	500:-
3700P	Local II B	Local, Local Post Liannos-Konstantinopel. Scarce proof. Sheet with 70 stamps. The final product was in use Dec 1865 to April 1867.	(★)	2.200:-
3701P		Collection/accumulation on leaves. DUES, comprehensive with 15 of the 1863 incl. 5 ghr, 1 ghr 1869 (x), 1 pia 1908, etc. Very good variation and high cat. value, please see the entire lot on our website.	★/⊙	2.500:-
3702P		Collection 1865–1975 on leaves incl. many ★★ sets, officials, postage due and postal tax stamps, etc. (2000)	★★★/★/⊙	1.500:-
3703P		Lot 1865–1933 on leaves without stamp mounts. Nice material with a lot of varieties and overprints. Also incl. Women's congress (x). Mostly good quality. (> 500)	★★★/★/⊙	1.400:-
3704A		Collection 1863–1995 in album. Comprehensive with large amount of stamps and sets incl better! Mostly fine quality.	★/⊙	1.200:-

3705A		Collection 1863–1959 in Schaubek album without stamp mounts.	⊙	600:-
3706A		Collection 1868–1980, e.g. official stamps and ★★ sets. Also album with duplicates. (1000)	★★★/★/⊙	500:-
3707P		Covers. Interesting lot with covers on album leaves incl five parcel cards 1910's (on three different forms) to Austria. Also a pre-philatelic cover from the French P.O. in Constantinople and more. Please inspect! (10)	⊠	500:-
U.N.				
3708A		Mixed Accumulation 1951-95 in two albums. E.g. about 100 mini sheets/sheets incl. many Flags, blocks-of-four etc. (3000)	★★	800:-
3709P		New York FDC lot 1955 on leaves. Three FDCs with souvenir sheet 1 and one cancelled. Fine quality.	⊠	400:-
USA				
3710P	73 etc	Two large format covers 1909 and 1922, both franked with large format stamps up to 10c. Some with damages, but attractive.	⊠	500:-
3711	83	1893 Columbus 50 c slate-blue. Creased. EUR 500	★	300:-



3712

3713

3712	84	1893 Columbus \$1 salmon. Thin spot. EUR 1400	★	800:-
3713	88	1893 Columbus \$5 black. Fine - very fine. EUR 3500	★	4.000:-
3714P		Collection classics–1934 on leaves. Mostly good quality.	★/⊙	1.200:-
3715P		Collection 1870–1955 on leaves. Mostly good quality.	★/⊙	1.000:-
3716A		Collection classics–1950 in album without stamp mounts incl some better stamps. Somewhat mixed quality.	⊙	1.000:-
3717L		Old–modern in four albums including back-of-the-book, some face value, etc. Mostly fine quality.	★★★/⊙	1.000:-
3718P		Collection 1895–1950 on leaves without stamp mounts. Somewhat mixed quality. (>400)	⊙	800:-
3719P		Lot 1860–modern on Visir leaves. Incl. some blocks.	★★★/★/⊙	800:-
3720A		Collection/accumulation 1875–1980 in three albums with stamp mounts. Interesting material incl. some fine mini-/souvenir sheets. Mostly fine quality. (>1000)	★★★/★/⊙	700:-
3721A		Collection 1851–1990 on leaves. Some better. (2400)	⊙	700:-
3722A		Collection 1920s–80s incl. 1970s and 1980s year sets. Fine quality.	★★★	500:-
3723A		Lot with three collections: used 1880–1940, mixed 1930–55 and ★★ 1970–ca 1987.	★★★/★/⊙	500:-
3724A		Postcards from 1900–30s in album. Cards from east coast (Maine–New York). Many sent to Sweden. Motives e.g. railway stations, trams, even horse trams, subway, cars and boats.	⊠	800:-

Yemen Republic – Yugoslavia

3725A		Yemen Republic Collection old–modern in visir album. Mostly fine quality.	★★★/★/⊙	500:-
3726A		Yugoslavia Collection 1918–60 containing e.g. cpl main numbers Mi 33–54 and 243–380, nice sets 1950s. Also some earlier Serbia incl. Mi 95–129, etc. (1000)	★★★/★/⊙	1.500:-
3727A		Yugoslavia Collection 1867–1990s incl. Yugoslavia, Bosnia/Herzegovina, Serbia, Croatia and Montenegro incl. some Occupation, Fieldpost and Slovenia, etc. Also album with FDCs and some cards. (2000)	★★★/★/⊙	700:-

Tillbehör / Utensils

3733L		Flyttlåda med bl.a. inlagor Sverige, Norge och Danmark i tre Lindner Falzlosalbum med kassetter, Belgien i DAVO-album med kassett, tomma Visirpärmar, etc. Cirka 26 kg.		400:-
-------	--	---	--	-------

MYNTAUKTION

ONSDAG 17 AUGUSTI 2016

TIDIGAST KL. 18:30



3740



3746



3777



3854



3970

Ett urval mynt och övrigt avbildas i katalogen.
För fler bilder besök gärna vår hemsida.

Kvalitetsbeteckningar Mynt Grades of preservation Coins

Kvalitet	0	Gem BU	Kvalitet	1+	VF
Kvalitet	01/0	EF/BU	Kvalitet	1	Fine
Kvalitet	01	EF	Kvalitet	1?	Very Good
			Kvalitet	2	Good / AG

MYNTKOMPANIET

Mynt, Sverige / Coins, Sweden

Medeltiden / Middle ages

3734 LL XXVI:4 Magnus Eriksson. 0,43 g. Tvåsidig penning, Vänstervänt lejon) (Krona. 1+ 1.200:-

Gustav Vasa (1521-1560)

3735 SM 31 1 fyrk. U.år 1529-1530, Västerås, 0,91 g silver. 1 800:-
 3736 SM 32b 1 fyrk 1530. Västerås, typ III, 0,66 g silver. 1 800:-
 3737 SM 70 1 örtug 1533. Typ VI, Stockholm, 1,49 g silver. 1 800:-
 3738 SM 89 1 fyrk 1531. Typ X, Stockholm, 0,88 g silver. 1 500:-

Erik XIV (1560-1568)

3739 SM 46 16 öre klipping 1565. 23,48 g silver. 1?/1 800:-

Johan III (1568-1592)

3740 SM 59 4 öre 1581. Reg Svecie, 3,97 g silver, håll kl 6. 1?/1 2.500:-
 3741 SM 65b 2 öre 1573. ZR, 2,72 g silver. 1/1+ 300:-
 3742 SM 77 1/2 öre 1569. 1,55 g silver. 1+ 300:-
 3743 SM 94 1/2 öre 1585. Kantsprickor, 1,28 g silver. 1+ 300:-
 3744 SM 111 1 fyrk 1584. 0,98 g silver. 1+/01 600:-

Sigismund (1592-1599)

3745 SM 22a 1/2 öre 1597. Pol Rex, kantsprickor, 1,43 g silver. 1/1+ 300:-

3746 SM 22b 1/2 Öre 1597. 1,45 g. Reg Sve. Delvis svagpräglad 1+/01 1.800:-

3747 SM 25 Fyrk 1593. Typ 1, 1,19 g silver. 1 300:-

Karl IX (1604-1611)

3748 SM 30 1/2 öre 1602. 1602 på 1600, 1,16 g silver. 1/1+ 500:-

3749 SM 64 2 öre 1608. Typ II, 1,62 g silver. 1 500:-

3750 SM 65a 2 öre 1609. Stockholm, utan voluter, ojämn kant, 1,48 g silver. 1/1+ 500:-

Gustav II Adolf (1611-1632)

3751 SM 101a 1 öre 1625. Göteborg, 1,42 g silver. 1 800:-

3752 SM 105 1/2 öre klipping 1624. Hammarpräglad, Säter, Z4, 13,43 g koppar. 1? 1.200:-

3753 SM 106 1 fyrk klipping 1624. Hammarpräglad, Säter, 7,93 g koppar. 1?/1 500:-



3734



3735



3736



3737



3738



3739



3740



3744



3746



3748



3749



3750



3751



3752



3753



3754

3754	SM 121	2 öre klipping 1626. 47,22 g. Valsverkspräglad.	1?	1.000:-
3755	SM 123	1 öre klipping 1625. Valspräglad, Säter och Nyköping, 29,51 g koppar.	1	500:-
3756	SM 138	1 öre 1630. Typ III, Avesta, 26,06 g koppar. Korroderade stampar åtsida.	1+	400:-
3757	SM 139	1 öre 1631. Typ III, plantsfel, 29,49 g koppar.	1+	800:-
3758	SM 139	1 öre 1631. HH= Hallborg och Hartman 134, SVE, RR. Präglad med korroderade stampar. Ärg.	1?/1	300:-
3759	SM 144	1/2 öre 1629. Säter, typ II, utan ros, 13,81 g koppar.	1	400:-
3760	SM 150b	1 öre 1627. 29,23 g. Nyköping. Typ IIIA MDCXX7, vinge ned. Något rengjord.	1/1+	400:-
3761	SM 158	Fyrk 1629, typ I, 5,31 g koppar.	1?/1	400:-
3762	SM 159	1 fyrk 1629. Årtal i omskrift.	1/1+	800:-
3763	SM 161a	1 öre 1627. 22,36 g. Arboga. Typ II 44 mm. Tunn plants, ej fullt utpräglad.	1	500:-
3764	SM 161b	1 öre 1627. 25,73 g. Arboga. Typ II 41 mm. Ärg, plantsfel.	1+	1.000:-
3765	SM 161b	1 öre 1627. Typ II 41mm, Arboga, 26,04g koppar. Ärg, rengjord.	1/1+	500:-
3766	SM 164	1/2 öre 1627. Typ I, Arboga, bandslingor, 13,61 g koppar.	1?	500:-
3767	SM 167	1 fyrk 1627. Arboga, 6,37 g koppar.	1/1+	300:-
3768	SB 61	Reval 1 öre 1626. 1,81 g silver. R	F-VF	400:-
3769L		1 öre. Totalt 179 mynt Avesta 1628–1631, varianter, blandad kvalitet.		10.000:-
3770L		1 öre. Totalt 93 st varav 34 st 1627, åtta st 1628, 28 st 1628–31, 14 st 1629, sex st 1630 och tre st 1631, varianter, bl. kvalitet.		8.000:-
3771L		Totalt 68 mynt varav två st 1 kreutzer 1632 samt 66 st 1 öre Nyköping 1627–1629, varianter, blandad kvalitet.		6.000:-

3772L Totalt 57 mynt varav 1 öre Arboga 1627–1628 20 st, 1/2 öre Arboga+Nyköping 19 st, tio st + en st kopia fyrk Arboga 1627 samt sju st fyrk Nyköping 1628–1629, varianter, blandad kvalitet. 5.000:-

3773L Totalt 59 mynt varav 22 st 1 öre hammarpräglade klippingar 1625–1627 + tre st kopior, 15 st 1 öre valspräglade klippingar 1625–1627 samt 18 st 1/2 öre hammarpräglade klippingar 1625–1627+ en st 8 öre 1591, blandad kvalitet. 5.000:-

3774L 1/2 öre. Totalt 73 st, 1627–1631 Säter, varianter, blandad kvalitet. 4.000:-

3775L Totalt 27 mynt, 1 och 1/2 öre klipping valspräglade 1625-1627, varianter, bl. kvalitet. 2.500:-



3776 (50%)

3776 Hild 95a Förtjänststecken i förgylld brons, gjuten, 22,96 gram. ”Tycks vara en senare tids arbete”, enligt Hildebrand. Trots det sällsynt på marknaden! 01/0 3.000:-



3755



3762



3766



3757



3763



3764



3765

Kristina (1632-1654)

3777	SM 17	1 riksdaler 1645. Ojämn kant = varit monterad, Mvndi, 28,47 g silver, ex Mynt-city Helsingborg.	1/1+	2.500:-	3795L	1/4 öre 1635. 144 st, många varianter, bl. kvalitet.	1.500:-		
3778	SM 105b	1 öre 1638. 45,72 g. Bläckskrift samt korrosion och små hack.	1+	400:-	3796L	1/4 öre 1636. 144 st, varianter, blandad kvalitet.	1.500:-		
3779	SM 106	1 öre 1639. 48,00 g. Präglad med korroderade stampar.	1/1+	500:-	3797L	1/4 öre 1637. 130 st, varianter, blandad kvalitet.	1.000:-		
3780	SM 111	1 öre 1646. Avesta, 48,94 g koppar	1/1+	400:-	3798L	1/4 öre 1638. 130 st, varianter, blandad kvalitet.	1.500:-		
3781	SM 115	1 öre 1650. Avesta, ST50-A1, plantsfel (slutet på tenen) 47,59 g	1+	700:-	3799L	1/4 öre 1641. 141 st, varianter, blandad kvalitet.	1.000:-		
3782	SM 116	1 öre 1651. kantex, ex Ahlström 45:242.	1	500:-	3800L	1/4 öre 1642. 111 st, varianter, blandad kvalitet.	1.000:-		
3783	SM 116	1 öre 1651. 55,17 g. Korroderad frånsida.	1/1+	400:-	3801L	1/4 öre 1644. 143 st, varianter, blandad kvalitet.	1.000:-		
3784L		1 öre. Totalt 40 mynt 1650-1653, varianter, blandad kvalitet.		3.000:-	3802L	1/4 öre 1645. 119 st, varianter, blandad kvalitet.	1.000:-		
3785L		1 öre. totalt 43st varav 8st 1638, 8st 1639, 13st 1640 och 14st 1645, varianter, blandad kvalitet.		3.000:-	Karl X Gustav (1654-1660)				
3786L		1 öre. Totalt 30 mynt 1645-1649, varianter, blandad kvalitet.		2.500:-	3803L	1/4 öre. 108 st totalt varav 34 st 1658, 63 st 1659 och elva st 1660. Varianter, bl. kvalitet.	3.000:-		
3787L		1/4 öre. 126 st totalt varav 54 st 1640 och 72 st 1641, varianter, blandad kvalitet.		1.500:-	3804L	1/4 öre. 116 st varav 34 st 1655, 54 st 1656 och 28 st 1657, varianter, blandad kvalitet.	3.000:-		
3788L		1/4 öre. 145 st totalt, 72 st 1633 + en st kopia och 72 st 1634, varianter, blandad kvalitet.		1.500:-	Karl XI (1660-1697)				
3789L		1/4 öre. Totalt 288 mynt 1633-1654.	1?/2-2	1.000:-	3805	SM 115	2 mark 1667. 10,05 g.	1	300:-
3790L		1/4 öre. Totalt 282 mynt 1633-1654.	1?/2-2	1.000:-	3806K	SM 181	1 daler SM 1716. Plåtmynt från Avesta, 626 g koppar.	1?	1.000:-
3791L		1/4 öre. Totalt 287 mynt 1633-1654.	1?/2-2	1.000:-	3807	SM 344	1 öre SM 1669. 49,15 g koppar.	1+	500:-
3792K		1/4 öre. Sex mynt 1635-1640, ex Aurum 3:340		300:-	3808	SM 351	1 öre SM 1680. 37,92 g koppar.	1/1+	400:-
3793L		1/4 öre 1634. 144 st, varianter, blandad kvalitet.		1.000:-	3809	SM 352	1 öre SM 1683. 40,86 g koppar	1/1+	400:-
3794L		1/4 öre 1635. 144 st, varianter, blandad kvalitet.		1.500:-	3810	SM 354	1 öre SM 1685. 34,50 g. Korroderad.	1/1+	300:-
					3811	SM 355	1 öre SM 1686. 44,42 g koppar.	1+/01	800:-
					3812L		2 öre KM. Totalt 43 mynt 1661-1665, varianter.	1?/2	3.000:-
					3813L		1/6 öre. Totalt 774 mynt 1666-1686, varianter, blandad kvalitet.		2.000:-
					3814L		1 öre SM. 36 st 1669-1680, blandad kvalitet.		2.000:-
					3815L		1 öre SM. 35 st 1673-1686, blandad kvalitet.		2.000:-
					3816L		1/6 öre. Totalt 324 mynt 1666-1671.	1?/2-2	500:-
					3817K		1/6 öre 1666. Sex mynt med stort M.		800:-



3779 (95%)



3781 (95%)



3782 (95%)



3807 (95%)



3811 (95%)



Karl XII (1697-1718)			
3818	SM 75	2 mark 1714. 10,71 g silver.	1/1+ 500:-
3819L		1 daler SM (nödmynt). Totalt 213 mynt 1715-1719, samtliga typer, varianter, blandad kvalitet.	4.000:-
3820L		Totalt 214 mynt varav 62 st 1/6 öre 1707-1718 samt 152 st nödmynt.	1?/2-2 1.000:-
Fredrik I (1720-1751)			
3821K	SM 281	1/2 daler SM 1729. Plåtmynt från Avesta, 345 g koppar.	2 500:-
3822K	SM 296	1/2 daler SM 1744. Plåtmynt från Avesta, 332 g koppar.	2/1? 1.000:-
3823	sti 40a	5 mark KM 1722. 8,28 g. Stora Kopparbergs bergslags enskilda mynt, slät rand. Inristningar bägge sidor.	1?/1 300:-
3824	Sti 41	5 mark KM 1723. 7,28 g. Stora Kopparbergs bergslags enskilda mynt, randskrift.	1 800:-
3825L		Totalt 351 mynt 1730-1750 varav 272 st 1 öre SM samt 79 st 2 öre SM, varianter, blandad kvalitet.	3.000:-
Adolf Fredrik (1751-1771)			
3826K	SM 146	1 daler SM 1758. Plåtmynt från Avesta, 707 g koppar.	1 2.500:-
3827	SM 168	2 öre SM 1759. Ärgfläck, 28,91 g koppar.	1+ 300:-
3828L		Totalt 202 mynt 1751-1771 varav 129 st 2 öre SM samt 73 st 1 öre SM, varianter, blandad kvalitet.	2.000:-

3829L		Totalt 200 mynt 1751-1768 varav 160 st 2 öre SM samt 40 st 1 öre SM, varianter, blandad kvalitet.	2.000:-
Gustav III (1771-1792)			
3830	SM 43	1 riksdaler 1776. 29,04 g. Stort kors. Repor.	1+ 500:-
3831	SM 43	1 riksdaler 1776. 29,38 g. Stort kors. Mindre hack.	1/1+ 300:-
3832	SM 47a	1 riksdaler 1781. 29,22 g silver.	1+ 800:-
3833	SM 47a	1 riksdaler 1781. 1781 på 1779, 29,29 g silver, spår av hängning.	1+/01 600:-
3834	SM 48	1 riksdaler 1782. Vacker patina, 29,24 g	1+/01 1.200:-
3835	SM 48	1 riksdaler 1782. 29,24 g silver.	1+ 600:-
3836	SM 71	1/3 riksdaler 1787. 9,76 g silver.	1+ 500:-
3837	SM 102a	2 öre SM 1777. Stort årtal, 27,40 g koppar.	1/1+ 300:-
3838	SM 103b	1 öre SM 1778. Krona med mellanrum till monogram, smal åtta, 13,67 g koppar	1/1+ 400:-
3839K		Lot. 1 riksdaler 1776 (varit monterad), 1782, 1787, 1790 och 1791 (varit monterad). Totalt fem mynt.	1?-1+ 500:-
Gustav IV Adolf (1792-1809)			
3840	SM 52b	1/2 skilling 1794. Präglad i anledning av Konungens besök i Avesta, refflad rand, 10,84 g koppar.	1 800:-
3841L		Totalt 383 mynt 1802-1809, 1/4-1 skilling, varianter, blandad kvalitet.	1.000:-
Karl XIII (1809-1818)			
3842	SM 25	1/24 riksdaler 1810. 2,78 g silver.	01/0 500:-



3818



3824



3830



3832



3833



3834



3836



3840



3842

3843	SM 44	1/12 skilling 1812. 2,23 g koppar.	0	300:-	3852	SMF 138i	2 öre 1857. Härlig lyster, 5,55 g koppar.	01/0	300:-
		Karl XIV Johan (1818-1844)			3853L		4 skilling banco. Totalt 103 mynt 1849-1855, varianter, blandad kvalitet.		3.000:-
3844	SMF 68b	1 riksdaler specie 1839. upp och nedvänd etta i randskriften.	1/1+	500:-			Karl XV (1859-1872)		
3845	SMF 149	1 skilling banco 1835. Tät krans, mager valöretta, ärgfläckar, 11,01 g koppar.	1+/01	1.200:-	3854	SM 22	4 riksdaler riksmünt 1869. 33,99 g	01	1.500:-
3846L		Totalt 226 mynt 1835-1843, 1/6-1 skilling, varianter, blandad kvalitet.		1.000:-	3855	SMF 14	4 riksdaler riksmünt 1861. 33,96 g silver	1/1+	600:-
		Oskar I (1844-1859)			3856	SMF 16	4 riksdaler riksmünt 1863. 33,72 g silver.	1/1+	1.000:-
3847	SMF 38	1/2 riksdaler specie 1848. 16,65 g silver.	1	800:-	3857	SMF 24	4 riksdaler riksmünt 1871. 33,85 g silver.	1+	800:-
3848	SMF 41b	1/4 riksdaler specie 1848. 8,42 g silver.	1	500:-	3858	SMF 34b	1 riksdaler riksmünt 1871. 7 på 6, 8,45 g silver	1+/01	800:-
3849	SMF 61b	1 riksdaler riksmünt 1857. Långt pipskäg, 8,41 g silver.	1/1+	400:-	3859	SMF 82b	1/2 öre 1867. Litet årtal, 1,37 g koppar.	01/0	500:-
3850	SMF 79	2 skilling banco 1845. Brett huvud, 19,40 g koppar.	1+/01	500:-			Oskar II (1872-1907)		
3851	SMF 94	1 skilling banco 1849. 11,07 g koppar.	01	300:-	3860	SMF 2	10 öre 1872.	1	300:-
					3861	SMF 18	20 kronor 1884. Förfalskning!	01/0	1.500:-
					3862	SMF 59	2 kronor 1897.	1+/01	500:-
					3863	SMF 60c	2 kronor 1898.	01	1.200:-



3844



3850



3845



3847



3848



3855



3856



3857



3858



3859



3861



3862



3863

3864	SMF 63	2 kronor 1904.	01	800:-	3897L	1 öre KM. Totalt 395 mynt 1719–1750, varianter, blandad kvalitet.	2.000:-
3865	SMF 64	2 kronor 1906.	01	500:-	3898L	Banankartong med silver och kopparmynt 1800–1900-tal, varianter, blandad kvalitet.	2.000:-
3866	SMF 68	1 krona 1877.	1/1+	300:-	3899L	Totalt 218 mynt 1832–1855, 1/6–1 skilling, varianter, blandad kvalitet.	1.500:-
3867	SMF 138	5 öre 1876. Delvis lyster.	1+/01	300:-	3900L	1/4 öre. 143 st totalt varav 107 st 1653 och 36 st 1654, varianter, blandad kvalitet.	1.500:-
3868	SMF 154	5 öre 1892.	01	300:-	3901L	Åtta myntskåp med hundratals silver-, koppar- och kopparnickelmynt, 1634–1969, mest Sverige. Totalt 581 mynt 1802–1830, 1/4–1 skilling, varianter, blandad kvalitet.	1.500:-
3869	SMF 164	5 öre 1904.	01	300:-	3902L	Totalt 361 mynt 1835–1873, 1/3–2 skilling + 1–5 öre, varianter, blandad kvalitet.	1.500:-
3870	SMF 203c	1 öre 1875. ompunsad 5:a, rest nedtill.	1+/01	300:-	3903L	Totalt 313 mynt 1799–1867, 1/12–1 skilling + 5 öre, varianter, blandad kvalitet.	1.000:-
3871	SMF 208d	1 öre 1879. Extra lång text.	2/1?	500:-	3904L	1 öre KM. 200 st 1719–1750, varianter, bl. kvalitet	1.000:-
3872K		Elva st silvermynt 1873–1907, bl. kvalitet.	1-0	800:-	3905L	Fem myntlådor + 15 diabilslådor med koppar-, nickel- och järnmynt, blandad kvalitet.	1.000:-
Gustav V (1907-1950)					3906L	Totalt 486 mynt 1857–1871, 1/2–5 öre, varianter, blandad kvalitet.	1.000:-
3873	SMF 178	5 öre 1910. Kanthack.	1/God 1	400:-	3907L	Totalt 269 mynt 1802–1873, 1/12–1 skilling + 1 och 2 öre, varianter, blandad kvalitet.	1.000:-
3874	SMF 193	5 öre 1927. Liten rispa, spår av gammal lackering, i övrigt ett utmärkt exemplar	1+	500:-	3908L	Totalt 46 silvermynt 1500-tal, blandad kvalitet.	1.000:-
3875	SMF 193	5 öre 1927. Små hack på fränsidan.	1+	400:-	3909L	Lot. 1 öre Nyköping 1628?, vingor uppåt, 1 öre Säter 1631, 2 öre klipping 1626, valsverkspräglad, 1 öre Säter 1640, Avesta 1645 (två), 1649 och 1/2 skilling 1804. Totalt åtta mynt.	2/1?-1+ 700:-
3876	SMF 193	5 öre 1927.	1	300:-	3910K	Lot. 2/3 riksdaler 1779, 1/8 riksdaler 1768, 2 mark 1669, 1696, 1 mark 1559, 1/3 riksdaler 1809 kastpenning. Totalt sex mynt.	2/1?-1 700:-
3877K		Tolv st silvermynt 1914–1950.	01/0	800:-	3911K	Två myntskåp med 1–5 öre 1873–1950, varianter, blandad kvalitet.	500:-
Carl XVI Gustaf (1973-)					3912L	1/6 skilling 1831 sm 128 ngt. svagpräglad 01/0 + 10 öre 1855 T sm 67 01.	300:-
3878		5 kronor 1991. Mm U istället för D. Smärre hanteringsspår och glans!	01	400:-	3913	34 kg koppar, nickel och järn mynt, bl. kvalitet.	300:-
3879		10 kronor 1991. Helfalsifikat, s.k. "Rysstia". Små repor på fränsidan.	1+	300:-	3914L	30 kg koppar, nickel och järn mynt, bl. kvalitet.	300:-
3880	Sieg 141	200 kronor jubileum 2006. Järnvägen 150 år.	0	300:-	3915L	25 kg koppar, nickel och järn mynt, bl. kvalitet.	300:-
3881	Sieg 141	200 kronor jubileum 2006. Järnvägen 150 år, 27g silver.	0	300:-	3916L		
Övriga svenska mynt / Other Swedish coins					Coins, Norway / Mynt, Norge		
3882A		185 mynt i silver, koppar, kopparnickel och järn 1910–1997, varianter, felpräglingar och vridna stampställningar. Blandad kvalitet.		10.000:-	3917	Sieg 17-H76 Norway Christian V 2 skilling 1692. 1,06 g silver	VF 700:-
3883L		Banankartong med 1600–1900-tals mynt i silver och koppar, varianter, blandad kvalitet.		10.000:-	3918	Sieg 2, 1-H7A (NM 49) Norway Frederik IV 2 skilling 1707. 0,93 g silver.	F-VF 700:-
3884L		Banankartong med 1600–1800-tals kopparmynt, varianter, blandad kvalitet.		5.000:-	3919	Sieg 13-H3(NM18) Norway Christian VII 1 speciedaler 1777. Needle, 29,33 g silver.	2/1? 400:-
3885L		Banankartong med kopparmynt 1600–1800-tal, varianter, blandad kvalitet.		5.000:-	3920	Sieg 1 (NM112) Norway 1 öre 1877.	01/0 600:-
3886L		Banankartong med silver- och kopparmynt 1600–1800-tal, varianter, blandad kvalitet.		5.000:-	3921	Sieg 1 (NM115) Norway 1 öre 1885.	F 500:-
3887L		Banankartong med kopparmynt 1700–1800-tal, varianter, blandad kvalitet.		4.000:-	3922	Sieg 58 (NM33) Norway 1 krona 1879.	VG 300:-
3888L		Flyttkartong med kopparmynt 1700–1800-tal, varianter, blandad kvalitet.		4.000:-	3923	Sieg 58(NM45) Norway 1 krona 1897.	VG-F 300:-
3889A		123 silver och kopparmynt 1705-1780, bl. kvalitet.		3.500:-	3924	Sieg 65 (NM23) Norway 2 kroner 1893.	1 500:-
3890A		137 kopparmynt 1799-1844, blandad kvalitet.		3.500:-	3925	Sieg 65(NM27) Norway 2 kroner 1900.	VF 600:-
3891L		Totalt 108 mynt 1661–1791, 1/2–6 öre KM, varianter, blandad kvalitet.		3.000:-			
3892L		Två myntskåp med silver- och kopparmynt 1566–1867, blandad kvalitet.		3.000:-			
3893A		86 silver och kopparmynt 1573-1694, bl. kvalitet.		2.800:-			
3894L		Totalt 778 mynt 1802–1830, 1/12–1 skilling, varianter, blandad kvalitet.		2.000:-			
3895L		Totalt 401 mynt 1842–1873, 1/2–50 öre + 1 skilling, varianter, blandad kvalitet.		2.000:-			
3896L		1 öre KM. Totalt 338 mynt 1719–1778, varianter, blandad kvalitet.		2.000:-			



3864



3865



3874



3871



3917



3918



3920



3921



3924



3925



3926	Sieg 65 (NM28)	Norway 2 kroner 1902.	F	500:-	3945	KM 24a	Canada 25 cents 1927. 5,83 g silver.	F	300:-
3927	Sieg 11	Norway Haakon VII 2 øre 1917. Jern, enkelt streg	1?	500:-	3946K		Dutch Antilles Small collection of copper and silver coins 20th century incl. Curacao. E.g. 1/4 gulden 1900 F-VF. In total 14 coins.		400:-
3928	Sieg 11(NM188)	Norway Haakon VII 2 øre 1917. Dobbelt streg	1?	300:-	3947	KM 510	Germany Prussia 2 mark 1888. A, 11,09 g silver.	XF-UNC	300:-
3929	Sieg 26 (NM 113)	Norway Haakon VII 10 øre 1916. 1,45 g silver	UNC	300:-	3948	KM 56	Germany Weimar Republic 5 reichmark 1932. A, 25 g silver.	XF	1.000:-
3930	Sieg 72 (NM11)	Norway Haakon VII 2 kroner jubileum 1914. 100 år grundlovsjubilaum.	XF	400:-	3949A		Germany Mixed 80 silver and copper coins 1629-1939, a lot of different mint marks, mixed quality.		500:-
3931P		Norway Olav V 1 øre 1968. 25 coins.	01/0-0	300:-	3950	KM 738	Great Britain Victoria 1/2 farthing 1844. 2,34 g copper.	XF	300:-
3932A		Norway 69 coins in silver, copper, coppernickel and iron 1810-1986, mixed quality.		3.000:-	3951		Great Britain "GEORGE VI CROWNED 12 MAY 1937 / QVEEN ELIZABETH 12 MAY 1937", silver medal (31 mm), 15,69 g.		300:-
3933L		Norway Approx. 600 coins in silver and base metals, 1662-1989. Mixed condition.		2.000:-	3952	KM MDS236	Great Britain Elizabeth II. Maundy set 1977. 4, 3, 2 and 1 p + additional 1 p. Distributed by the Sovereign at Westminster Abbey. Low mintage!	01/0	400:-
3934K		Norway Lot. 1 krone 1890, 50 øre 1889 and 1893.	1	300:-	3953K		Great Britain 5 silvercoins, 2 pence 1824, 4 pence 1844, 2 pence 1920, 3 pence 1920 and 4 pence 1920.	XF-UNC	500:-
Coins, Denmark / Mynt, Danmark									
3935	Sieg 19-H34	Denmark Frederik VI 2 rigsbankskilling 1836. 1,14 g silver.	XF-UNC	300:-	3954	KM MDS236	Great Britain Elizabeth II 1,2,3 and 4 pence 1977. Maundy set	UNC	800:-
3936	Sieg 1,1-H18A	Denmark Christian IX 2 øre 1887.	1+	500:-	3955	KM MDS236	Great Britain Elizabeth II 1977. Maundy set, 1,2,3 and 4 Pence.	UNC	500:-
3937K		Denmark Lot. 12 skilling 1713 (Schou 5), 1608 (Schou 87), 1608 (Schou 88), 1620 (Schou 96), 1672 (planchet fault), 4 skilling 1624, 1/15 speciedaler 1801 (Schou 8) and 1 skilling 1768 (adjustment marks) Totally eight coins.	1?/1-1+	700:-	3956	KM MDS236	Great Britain Elizabeth II 1977. Maundy set, 1-4 Pence	UNC	500:-
Mynt, Finland / Coins, Finland									
3938	Sieg 38-2, 2	Finland Alexander III 50 penniä 1890. 2,56 g silver.	XF-UNC	300:-	3957	Dav. 1500	Italy Tuscany Cosimo III De Medici (1670-1723) Tollero 1712 COSMVS III DG M DVX ETRVRIAE VI/ET PATET ET FAVET. Has been mounted, tooled in fields, polished.	VF	400:-
3939A		Finland 72 coins in silver and copper 1865-1995, mixed quality		3.500:-	3958	KM 1245	Italy Pius VI 5 baiocchi 1797. Papal states, 19,34 g copper	XF	200:-
Mynt, övriga världen / Coins, rest of the world									
3940		Ancient Greek coins Euboea, Histiaea (c.196-146 B.C.) Tetrobol. 2,22 g, Head of nymph Histiaea right, wreathed with vine / Nymph Histiaea seated right, holding naval standard, on stern of galley, ornamented with wing, axe below. BMC 59.	VF	400:-	3959K		Italy Small lot of 38 coins, 5 c - 5 L, 1908-1955	1?/1	300:-
3941K		Ancient Mixed 25 silver and copper coins, mixed quality		500:-	3960		Netherlands Groningen & Ommeland 1 stuiver 1586. 1,46 g.	VF	500:-
3942	KM Tn91	Australia Tasmania 1 penny token ND. O.H Hedberg Swedish house Hobart ton, 14,35 g copper.	XF	1.500:-	3961L		Netherlands 5 euro 2015. Amsterdam Canal Heritageset, Het Grachtengordel Vijfje & Zilveren Schulman Penning Proof	UNC	500:-
3943	KM Tn163	Australia Tasmania 1 penny token ND. R. Andrew Mather, 16,26 g copper.	XF	1.200:-	3962		Poland Sigismund I 1/2 groschen 1547. 1,18 g.	XF	300:-
3944K		Austria 2 schilling. 10 coins 1928-1937	XF-UNC	1.500:-	3963		Poland Sigismund I 1/2 groschen 1549. 1,22 g.	XF	300:-
					3964	KM 227	Portugal 10 reis 1743. 12,99 g copper.	XF	300:-
					3965	KM Y#89, 2	Russia Soviet Union 50 kopeks 1925. 10 g silver.	XF	300:-



3926



3929



3936



3942



3943



3948



3970



3973

3966	KM c#95, 3	Russia Paul I 2 kopeks 1799. 18,64 g copper.	XF	300:-	3984L	ALL WORLD 18 albums with silver, copper and cupro-nickel coins, a lot North America, mixed quality.	1.500:-
3967	Bitkin 53, 54	Russia Alexander II 25 kopeks. 1855 VF/XF and 1856 XF.		400:-			
3968	KM 59.3	Russia Nicholas II 1 rouble 1912. Small corrosion on obverse.	VF	400:-	3985L	ALL WORLD 17 albums with silver and coppercoins + some tokens.	1.500:-
3969A		Russia 204 coins in silver and copper 1598-1991, mixed quality.		5.000:-	3986L	ALL WORLD 20 albums with silver, copper and cupro-nickel coins, mixed quality.	1.000:-
3970		Spain Medieval Spain 1 Real ND. Ferdinand and Isabella 1469-1506, 3,34 g .	01	2.500:-	3987L	ALL WORLD 17 Albums with silver, copper and cupro-nickel coins, mixed quality.	1.000:-
3971	KM 37	U.S.A. 1/2 dollar 1830. Smallo rev, 13,33 g silver.	F-VF	300:-	3988L	ALL WORLD 20 Albums with silver, copper and cupro-nickel coins, mixed quality.	1.000:-
3972	KM 39	U.S.A. 1 cent 1808. 10,58 g copper.	G	300:-	3989L	ALL WORLD 15 albums with silver, copper and copper-nickel coins, mixed quality.	1.000:-
3973	KM 86	U.S.A. 1 dollar 1868. 1,67 g gold.	F	1.000:-	3990L	ALL WORLD 23 albums with silver and copper coins, mixed quality	800:-
3974	KM 110	U.S.A. 1 dollar 1887. 26,73 g silver.	XF-UNC	300:-	3991L	ALL WORLD 20 albums with silver and copper coins, mixed quality	800:-
3975	KM 110	U.S.A. 1 dollar 1891. S, 26,73 g silver.	XF-UNC	500:-			
3976	KM 157	U.S.A. 1/2 dollar 1925. Stone mountain memorial, 12,5 g silver.	UNC	300:-			
3977	KM 160	U.S.A. 1/2 dollar 1926. U.S. sesquicentennial, 12,5 g silver.	XF	300:-			
3978A		U.S.A. 192 coins in silver and copper + coppernickel 1822-2008, mixed quality.		10.000:-	3992	1942. Två st medaljer D. Holmbergs Mynthandel 1882-1942 Stockholm, 31 mm, 10,65 g koppar/st.	01 300:-
3979L		ALL WORLD One box with silver and copper coins, ancient time-1900s. Mixed condition.		3.000:-	3993L	Finland Urho Kekkonen 80 years 1980 by Kauko Räsänen. Silver-plated bronze medal (70 mm) 373 g. Number 660 / 750.	01 300:-
3980L		ALL WORLD Tourist coins in base metals. Approx. 43 kg.		2.500:-	3994	Great Britain 1918. Order of the British Empire, For God and the Empire, 19,31 gram silver.	XF 1.200:-
3981L		ALL WORLD Almost 46 kg tourist coins in base metals. Approx. 46 kg.		2.500:-	3995L	Great Britain Edward VIII 1936. Queen Mary maiden voyage medal, 169 gram copper, Gilbert Bayes, struck at Royal mint.	UNC 1.500:-
3982L		ALL WORLD Almost 41 kg Tourist coins in base metals. Approx. 41 kg.		2.500:-	3996	Russia The Order of the Red Banner of USSR, 42,14 gram silver and copper, No: 221062	01/0 1.200:-
3983L		ALL WORLD 30 Albums with silver, copper and cupro-nickel coins, mixed quality.		1.500:-			

Medaljer / Medals



3995



3994



3996

Ordnar / Orders

- 3997L Tre st. miniatyrmedaljer: Sveriges hantverks- och industriorganisation (två olika) samt Finland: Isänmaa Hyväksi. Samtliga med band. Totalt tre medaljer. 01 300:-
- 3998 Finland "URHEUDESTA - FÖR TAPPERHET/SUOMEN KANSALTA 1941", silver (30 mm), with ribbon. Small oxid flaw. 400:-
- 3999L Germany Reich Cross of Honour of the German Mother. gilt and enamel. With neck ribbon and original box. Some trivial minor enamel chipping. 1.500:-
- 4000L Great Britain George VI. Imperial Service Medal in silver, 32 mm, with ribbon. Awarded to Mr W.E. Bullock of Brighton, newspaper clippings enclosed. In original case. 400:-
- 4001 Morocco (FR) Maroc medal 1 bars Haute-Guir. VF 500:-



4002

- 4002L Netherlands The Order of Orange-Nassau (Orde van Oranje-Nassau). Commander's Cross with necklet. In original case. XF 2.500:-

Sedlar, Sverige / Banknotes, Sweden

- 4003P SF U11 4 100 kronor 1961. Lot om 16 olika seriebokstäver (och tillika signaturer). Ca hälften endast mittvikta. 1/1+-01 2.000:-

Sedlar, övriga världen / Banknotes, rest of the world

- 4004K KM 33b Norway 100 kronor 1958. F. 8083151 VF 300:-
- 4005K Pick 118 Finland 50 markka 1986. Interesting contemporary forgery made by using a 50 Mk note and by hand drawing and taping adding features to make it read 500 Markka. Interesting forgery! F-VF 500:-
- 4006K KM 111 Thailand 100 baht 2004. UNC 400:-
- 4007K KM 4a Vietnam Local South-central 20 dong 1956. ND UNC 300:-
- 4008A ALL WORLD Two albums with banknotes, mixed quality. 500:-

Polletter / Tokens

- 4009L Ca 1200 polletter, lokalmynt och medaljer, mestadels Sverige 1600–1900-tal, blandad kvalitet. 3.000:-

Aktiebrev / Stock certificates

- 4010P Sverige Lot. AB Ytterstfors-Munksund 1000 kronor 1916, Stockholms Transport-Bogserings AB 1000 kronor 1918 (fem), dito 500 kronor 1918 (15), AB Baltic 500 kronor 1917–21 (fem), dito 50 kronor 1921 (en). 400:-
- 4011P Finland IMATRA, ACTION ORDINAIRE de 500 francs, Bruxelles du 19 Decembre 1912. 400:-

Handlingar och dokument / Documents

- 4012K 1835 Kongl Numer-Lotteriet 1042 den 14 Januari 1835, no: 96, 2 Riksdaler 8 schilling. 1+/01 300:-

Tillbehör / Utensils

- 4013L Exklusiv mynthållare i 18 karat guld för 20 och 10 kronor guldmünt. Kontrollstämplad med kattföt och GABF i ringen. Vikt ca 35,73 g. 8.000:-

- 3728L En vinkartong med fil. litteratur bl.a. Frimärkena berättar (1957, hfr band), Handbok över Sveriges Frankotecken 1855–1946 (två delar), Handbok över svenska post- och makuleringsstämplar 1655–1951, Svenska postverkets historia (1936, två delar). 500:-

Litteratur / Literature

- 3729A Stockholmia 74: Bulletin 1-3 och en pärm med ytterligare dokumentation kring utställningen. 300:-
- 3730L Vykortslitteratur i två kartonger, 24 volymer enligt lista på sajten, bl.a. "Hälsningar från Huddinge" och "Hälsningar från Leksand" Cirka 20 kg. 800:-
- 3731L Låda med svensk och utländsk litteratur, 28 volymer, bl.a. "Svensk Militärpost i krig och fred" och "Svalbard-filatelien". Lista på sajten. Cirka 10 kg. 500:-
- 3732L Reglementen. Paketpost 1894, Brevpost 1900, Postförskott och inkassering 1900, samt postanvisningar 1900. Inbundna 60-180 sidor/st. Mycket ovanliga och eftersökta. Även ett häfte om optisk telegraf. 300:-

Tändsticksetiketter / Matchbox labels

- 4014L Tjeckoslovakien Matchbox labels Czechoslovakia 1940s-1970s in 85 packets for retail. Each with 200 or 400 different labels. Duplicate packets exist but the majority looks different. (approx. 30000) 700:-

Autografer / Autographs

- 4015K MIKAEL LJUNGBERG (1970-2004), brottare. Ett OS-guld, två VM-guld, två EM-guld. Autograf på kort + privattaget färgfoto. 300:-

Handlingar och dokument / Documents

- 4016A Intressant lot 13 mest Förordningar och Notificationer etc. med postala angelägenheter 1707–57. T.ex. Postmästarinstruction 1707, notification 1741 om upphörande av postgång till och från Ryssland. 300:-
- 4017L Intressant post med kungörelser och circulaire etc. 1757–66, "Svenska Biet" tidning 1843 med stpl, bunt handlingar 1800-tal reverser och förbindelser, etc. 300:-

Nålmarken / Pins

- 4018L Rollerball from: WATERMAN, pencils + fountain pen from FENDI, all new and four used in mixed quality. 300:-

Bokmärken och samlarbilder / Bookmarks and collectable cards

- 4019L "Svenska idrottsstjärnor", samlarserie från början av 1950-talet i album utgivet av Allers. 300:-
- 4020P Idrottsautografer, 16 st. på ALFA-bilder, "vykort" m.m. Bl.a. Tumba, Pernilla Wiberg, Stefan Holm, Sven-Göran Eriksson, Sixten Jernberg, Carolina Klüft, Christian Olsson m.fl. 400:-

Antikviteter / Antiques

- 4021L Ragusked i silver, längd ca 31,5 cm, gammalsvensk modell, tillika begravnings-sked, av Wilhelm Smedberg, Karlstad, 1791. På skaftets baksida inskription: "Anna G Werling Född Groth d:g 11 novemb. 1754 Död d: 4 marti 1791. Ett kulturhistoriskt föremål från Gustav III:s tid! 5.000:-
- 4022 Norge Badge in controlled silver "ALT FOR NORGE KGL NORSKE 1945 LEGATION STOCKHOLM". Scarce! 400:-

Olympiska föremål / Olympic paraphernalia

- 4023 Olympic Games STOCKHOLM 1912. Official Poster Pin in silver, 21x27 mm. Nude athletes waving flags. Toned. 300:-
- 4024P Finland Olympic Games Helsinki 1940. Bronze medal (36 mm) and diploma, signed 9.11.51. Originally struck in 1939 for the canceled games in 1940. 500:-
- 4025P HV 41 pins, mostly Olympic. E.g. Helsinki 1952, Stockholm and Cortina 1956. Four modern medals "EKEN CUP STOCKHOLM/OLYMPISKA SPELEN I STOCKHOLM 1912" included + Bronze plate (heavy) from Seoul 1988. 400:-

Konst / Art

- 4026P Jenny Nyström, träsnitt med flera bilder från Varberg-Borås Jernväg den 1 november 1880. Handkolorerad. 700:-
- 4027P "TITANIC", gravyr av Martin Mörck, nr 958/1200, signerad av gravören. Utgiven år 2000. 600:-
- 4028L Etsning LENNART GLEMME (f.1927), Stockholmsmotiv, nummerad 19 av 310, motivstorlek 49x20 cm. Litografi ROLAND SVENSSON (1910–2003), Fartyg till havs, nummerad 151 av 310, motivstorlek 42x15 cm. Båda inramade. 1.000:-

Diverse / Miscellaneous

- 4029L Sverige Större låda bl.a. gamla fotografier 1800-tal–1920-tal. Diverse äldre vykort och turistfoldrar. Påse blandade, äldre pins och småmedaljer. Tjockt Schaubekalbum till 1919, glest besatt men bl.a. lite Tyskland, England, Japan. Lite orensat tandguld, m.m. Cirka 11 kg. 1.000:-
- 4030L Sverige Sex plomberade kortlekar i originalkapslar. T.ex. 375L (1944), 377, 390 Turist (Olle Skrede) samt en AB Jacob Bagges söner, ospelad men kapsel saknas. 400:-

Noteringar

Handwriting practice area consisting of multiple horizontal dotted lines for text entry.

Välkommen till 120 000 objekt på Mimirs sajt!

Jag som INTE har Internet kan få en personlig prislista på vilket land eller motiv som helst på posten!

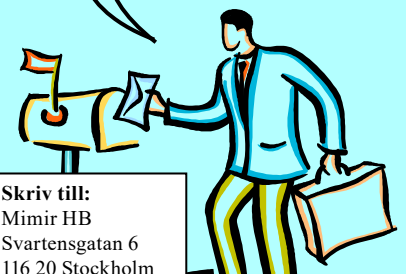

Alla som tidigare varit kunder hos Mimir eller Philea och har anmält sin e-postadress till oss har fått sin egen **inloggningskod** utskickad med e-post!

Om du inte har fått koden – gå till www.mimir.se och tryck på Logga in. Om du sedan trycker på **Har du glömt dina inloggningsuppgifter?**, så sänder vi dina dessa via mail.

Du behöver inte ens vara inloggad för att se på lagret. Det finns massor att välja på!

Om du beställer för mer än 500:- och minst fem rabattgrundande* objekt, så får du automatiskt rabatt.

Om du köper för ännu mer så ger vi mer rabatt – se hemsidan för mer information.

Du kan beställa frimärken och tillbehör på en gång.

* Nästan alla frimärken är rabattgrundande.

Välkommen till www.mimir.se

Auktionsvillkor

Auktionen är frivillig och sker för inlämnarens räkning. Objektet säljes till högstbjudande för näst högsta bud + en fast höjning. Finns endast ett bud säljes objektet till utropspris. Av två lika bud gäller det först inkomna. Underbud accepteras ej.

Alla bud skall avgas i svenska kronor. Alla fakturor avseende köp på auktionen ställs ut av AB Philea, org.nr 556326-1949, som är ekonomisk och juridisk motpart för alla köpare på och inlämnare till auktionen.

Köparprovisionen är 24 % på klubbat auktionspris, även för utländska kunder. AB Philea använder sig av vinstmarginalsystemet (VMB), vilket betyder att moms inte specificeras på fakturor. Dessutom tillkommer i förekommande fall porto- och försäkringskostnader.

Avgivet bud är bindande. Vid bud för annans räkning ansvarar budgivaren för att försäljningsvillkoren uppfylles som om det vore eget bud. Budgivaren är också ansvarig för av honom gjorda fel i auktionsuppdraget. Likaså vid obekräftade telefon- och telegrambud är budgivaren ansvarig för ev. fel och missuppfattningar.

Auktionsuppdrag behandlas så omsorgsfullt som möjligt, dock utan några andra åtaganden från firmans sida. Vi förbehåller oss rätten att avvisa personer från auktionen och avböja bud utan att ange skäl härfor. Vi förbehåller oss rätten att vid missförstånd eller meningsskiljaktigheter utlysa ny budgivning.

Betalning sker kontant eller mot förskotts faktura. Objektet förblir säljarens egendom till dess full likvid erlagts. Likvid skall erläggas inom 8 dagar från fakturadatum. Vid senare betalning debiteras ränta med 2 % per påbörjad månad räknad på fakturabeloppet, samt kravavgift med 40 kronor. Har likvid ej inkommit 30 dagar efter fakturadatum eller om köparen vägrar att betala, kan objektet utan ytterligare meddelanden säljas på köparens bekostnad.

Utländska kunder erhåller förhandsfaktura.

Objekten säljs i befintligt skick såvida inte andra utfästelser om deras kvalitet har gjorts i katalogen eller på Internet. Detta innebär bl.a att som fel betraktas i första hand på foto ej synliga defekter eller avvikelser från kvalitetbeskrivning av enstaka objekt/serier. Beträffande samlingar eller partier innebär det att näringsidkare inte äger rätt att göra några påföljder gällande och att den enskilde konsumentens möjlighet är begränsad till vad som stadgas i konsumentköplagens § 9.

Reklamationer skall göras inom skälig tid efter det att köparen upptäckt eller bort upptäcka felet, normalt inom 10 dagar efter det att köparen har mottagit objekten eller haft möjlighet att göra detta genom avisering om objektens översändande från dennes postanstalt. Vid godkänd reklamation återfår köparen auktionspris plus 24 % och ev. porto.

Auktionären kan vid reklamation kräva intyg från opartisk välkänd expert. Objektet med äkthetsintyg kan, om auktionären så anser befogat, endast returneras om minst två opartiska och välkända experter har en från intygsskrivaren avvikande mening.

AB Philea har ensamt rätt att utse vilken internationellt erkänd expert som skall användas, om inte annat överenskommit innan bud lämnats.

Avgivande av muntliga bud eller auktionsuppdrag innebär godkännande av ovanstående villkor.

Katalognummer och värden är hämtade ur Facit för Norden samt Michel för alla andra länder och områden, om inget annat anges.

Vid tvist gäller svensk lag.

Fasta höjningar / Advances

–	1 000 kr	med	50 kr
1 001 kr	– 5 000 kr	med	100 kr
5 001 kr	– 10 000 kr	med	200 kr
10 001 kr	– 25 000 kr	med	500 kr
25 001 kr	–	med	1 000 kr

Auktionären kan frånga de fasta budstegen.

Auction conditions

The auction is voluntary and is conducted on behalf of the vendors. The lot shall be sold to the person making the highest bid at a sum equal to the next highest bid plus a fixed increase. If there is only one bid the lot will be sold for the starting price. In the event of two identical bids the first bid received has priority.

All bids must be made in Swedish crowns (SEK). All invoices pertaining to auction purchases are made out by AB Philea, the financial and legal counterpart to all buyers and vendors at the auction.

Commission of 24 % is added to the hammerprice for both domestic and foreign customers. AB Philea uses the "Margin scheme" (also known as the "Global System") meaning that no VAT will be specified on invoices. When incurred, expenses for insurance and postage are also added.

Bids made are binding. In the event of bids being presented by persons on behalf of another (agents) the person presenting the bid is liable to satisfy the sales conditions as if it were his own bid. The person presenting the bid is also responsible for errors made by him in when acting as agent at the auction. Similarly, the person presenting the bid is liable for any errors or misunderstandings in the case of unconfirmed bids by telephone or telegraph.

The auction will be conducted with as much care as possible but without any undertaking on our part. We reserve the right to reject persons from the auction and decline bids without giving any reason for doing so. We also reserve the right, in the event of misunderstanding or differences of opinion, to re-offer the goods for auction.

Payment for lots purchased by a bid at the auction shall be made in cash, or against a pro forma invoice. The lots remains the property of the vendors until such time as full payment is made. Payment shall be made within 8 days of the date of invoice. In the event of delay in payment interest is charged at 2 % of the invoiced sum for each month commenced plus a reminder fee of SEK 40. If payment has not been received by us within, at the latest, 30 days after the date of invoice or if the purchaser refuses to pay, we are entitled to sell the lot at the purchaser's expense without giving any further notice. If this occurs the sum received on sale, after deduction of sales expenses, will be deducted from the unpaid debt. Any sum remaining due will be subsequently recovered by legal measures.

Foreign customers will receive pro forma invoices.

Lots are sold in their present condition except where other remarks concerning their quality have been made in the catalogue or on Internet. This means, among other things, that defects not visible in photographs or deviations from descriptions of quality of individual articles/sets are not regarded as defects. For collections and accumulations tradesmen are not entitled to make any claims and private consumers rights are limited to those stipulated in Section 9 of the Swedish Consumers Sales Act.

Complaints must be presented within a reasonable time after the purchaser discovered or ought to have discovered the defect, normally within 10 days following the purchaser's receipt of the lot or his having had such opportunity following notification by his post office of the lot's arrival. If a complaint is approved the price of the lot will be repaid to the purchaser plus any postage.

The auctioneer may in the event of a complaint request a certificate from an impartial well-known expert. Lots with certified authenticity may, if the auctioneer considers it appropriate, only be returned if at least two impartial and well-known experts have an opinion which varies with that of the person who certified the authenticity.

AB Philea has the sole right to appoint an internationally recognized expert to be consulted, unless alternative arrangements about expertization is agreed prior to placing a bid at the sale.

The presentation of verbal bids or auction instructions means that the above conditions are approved.

Unless otherwise stated, the catalogue numbers and valuations are taken from Facit for the Nordic Countries and from Michel for other countries and territories.

The auction is conducted and sales made are subject to the exclusive jurisdiction of the Swedish courts and is subject to Swedish law.

In the event of any discrepancies in the text arising from translation, the Swedish text shall prevail.



3426



3428

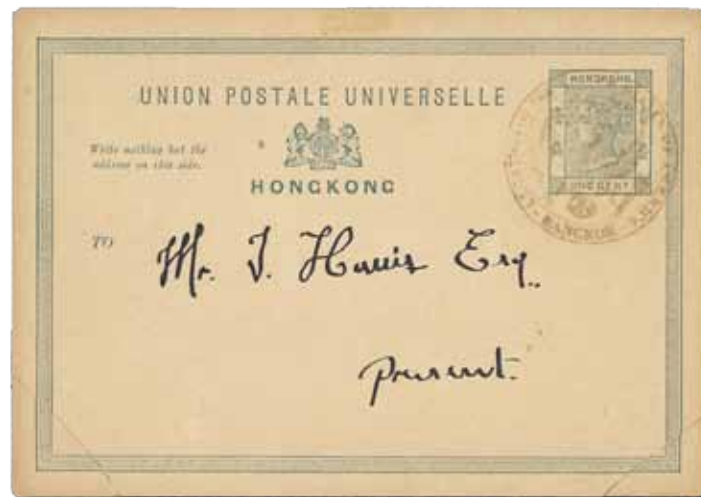

3429



3430

PRIORITAIRE
1:a-klassbrev

B-post
PORTO BETALT

A-post
PORTO BETALT



98



107



706



707



512



1192