

AUKTION 335

LÖRDAG 28 MAJ 2016 KL. 12

Svartensgatan 6, Stockholm

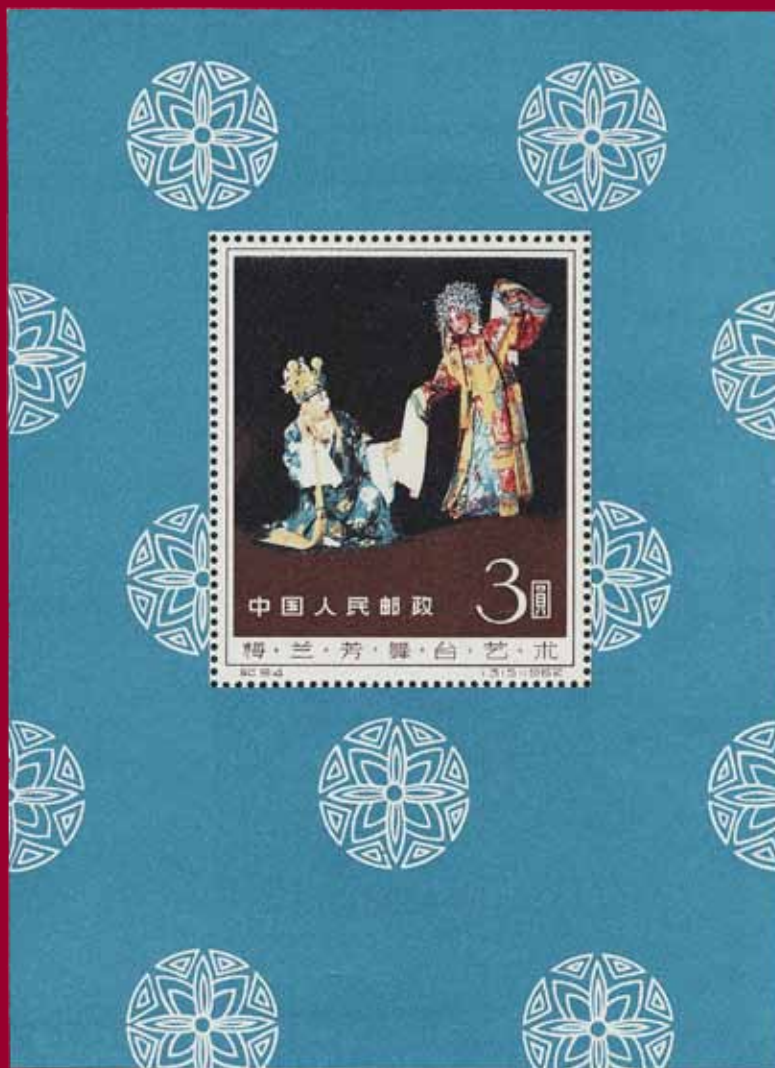

2321

AB PHILEA

Svartensgatan 6,
116 20 Stockholm, Sweden
Tel. 08-640 09 78. Fax 08-643 22 38
E-mail: bids@philea.se
www.philea.se

Förord

Välkommen till vårens kvalitetsauktion den 28 maj. Auktionen innehåller en mängd intressanta objekt varav flera av utställningskaraktär. Det svenska avsnittet är som alltid omfattande med nästan 1000 utrop, och bland det utländska materialet märks bra objekt från övriga Norden som DVI, Kina, Ryssland och Tyskland. Det finns många genuina samlingar med låga utrop.

Under auktionsdagen bjuder vi på lättare förtäring och förfriskningar.

Väl mött till en trevlig auktionsdag!

Peter Johansen, Christer Svensson och övriga medarbetare på AB Philea.

Foreword

Welcome to our Spring quality auction on May 28th. The auction features many interesting items of which many of interest to exhibitors. The Swedish section is comprehensive as usual with more close to 1000 lots, and in the foreign section you will notice good items from the other Nordic countries incl Danish West Indies, China, Russia and Germany. There are many genuine collections with low reserves.

During the sale we offer a complimentary bite and refreshments.

Welcome to the auction!

Peter Johansen, Christer Svensson with staff.

Visning på Svartensgatan 6, Stockholm, tel. 08-640 09 78

Onsdag 25 maj – fredag 27 maj dagligen 10:00–18:00.

Dessutom visning i begränsad omfattning **för långväga gäster** på auktionsdagen 28 maj från 09:30

Viewing 25-27th of May 10 am-6 pm daily and on the auction day from 9:30 am.

Hämtning i Stockholm, Göteborg och Kalmar

I Stockholm sker avhämtning under två veckor efter auktionen på vardagar kl. 10:00–17:00.

I Göteborg sker avhämtning på Nordostpassagen 61 C från och med onsdag 1 juni efter överenskommelse på telefon 031-13 51 05.

I Kalmar sker avhämtning på Polhemsgatan 1, från och med torsdag 2 juni efter överenskommelse på telefon 0480-150 90.

Avgifter för avhämtningar i Göteborg och Kalmar

På grund av kostnaderna för att leverera inköpta objekt från Stockholm till Göteborg och Kalmar tar vi ut en avgift för detta, som dock är en kraftig rabatt jämfört med postens kostnader: SEK 100 för leveranser över 2 kg och SEK 200 för leveranser över 20 kg för leverans till Göteborg eller Kalmar. För leveranser under 2 kg ingen avgift.

Auktionssalen i Stockholm öppnar ca 30 minuter före auktionsstart.

Obs! Sista anbudsdag fredagen den 27 maj.

Budgivning: Se anbudblanketten. Anbud bevakas på förmånligaste sätt.

Köparprovision: 24 %.

Avhämtning: Se sid. 2

Utskick: Förskottsaktura. Kända kunder som handlar upp till c:a SEK 1000 får material mot räkning.

Vid kortbetalning tillkommer ingen avgift. Vi tar: Visa, Mastercard, Eurocard, Köpkort och Sparbankskort.

Osålda objekt säljes för utropspris + provision under några veckor efter auktion. Visning av osålda objekt sker under måndag och tisdag veckan efter auktionen.

Resultatlista presenteras omgående efter auktionen på Internet och skickas till budgivare/köpare som ej anmält e-postadress till oss.

Förkortningar

★★, mnh	postfriskt
★	obegagnat
(★)	obeg. utan gummi
stpl, ☉	stämplat
ft	felande tand
kht	en kort hörntand
kt	en kort tand
ktt	flera korta tänder
op	övertryck
tn, t.	tandning
tfl	tunn fläck
s/s	block
Snc, sc	snedcentrerat
cds	stämpel

Kataloger - Catalogues

F	Facit	Y, Yv	Yvert & Tellier
Mi	Michel	SG	Stanley Gibbons

Nummer inom parentes vid objekt = ungefärligt antal märken.

Number within parenthesis for lots = approximate number of stamps.

Bokstavskoder

Vissa objektnummer innehåller bokstäver. Detta anger vilken typ av objekt det är fråga om så att vi lättare hittar dem:

A = Album
K = Kuvert
L = Låda
P = Plastficka
v = Objekt i kassaskåp
Utan bokstav = singelmonterat objekt

Om ni vill fråga om objekt, per telefon eller via Internet, ber vi er ange hela lotnumret inklusive aktuell bokstav, så att vi snabbt hittar objektet.

Om ni besöker vår visning ber vi er att även här skriva hela lotnumret inklusive eventuella bokstäver.

To Our Foreign Customers (Bids deadline = day before auction)

The buyer's commission is 24 %. Please use the bid form at the end of the catalogue, or bid through Internet: (<http://www.philea.se>). Our telephone numbers are +46-8-640 09 78 and +46-8-643 43 31, the fax is +46-8-643 22 38. AB Philea uses the margin Scheme, hence no VAT is specified on invoices.

Customers receive a pro forma invoice. Known customers buying up to approx. SEK 1000 receive lots against invoice. Credit card payments adds no extra charge. We accept Visa, Eurocard and MasterCard.

Bids are binding. Lots are sold to the highest bidder for the second highest bid + an advance (of about 5-10 %). The auctioneer reserves the right to refuse bids without giving reasons.

Complaints on lots have to be made within a week from delivery. Complaints are considered only if the lot content or quality differs substantially from the description. If an invoice is paid too late the right to complain is voided.

For further conditions or information please contact us or visit www.philea.se.

Vi erbjuder våra inlämnare ett svårslaget koncept:

AB Phileas, Frimärkskompaniets, Nova Frimärkens, Göteborgs Frimärkslagers och Lars-Tore Erikssons kundregister har lagts ihop till det största i branschen i Sverige. Detta innebär att våra auktioner når ett rekordstort antal kunder. Lägg till alla våra internetkunder, och Dina objekt ses av tiotusentals kunder över hela världen.

Alla våra kataloger trycks helt i färg. Det gäller både kvalitetsauktioner (2 ggr per år), internationella auktioner (4 ggr per år), och myntauktioner (2 ggr per år). Alla kataloger sänds gratis till aktiva kunder, och samtliga auktioner visas i sin helhet på Internet med tusentals bilder.

Information i korthet

- Vi redovisar c:a 5-6 veckor efter varje auktion.
- Vår hemsida på Internet är den mest besökta i branschen i norra Europa.
- Alla större auktioner visas dessutom på Stamp Auction Network (USA) och Philasearch (Tyskland).
- Vi har mycket bred filatelistisk kunskap, vilket borgar för korrekta beskrivningar.
- Förskott lämnas vid större inlämningar, och vi kan naturligtvis även erbjuda kontantköp.
- Större inlämningar hämtas över hela landet.
- Provision 20 % inkl moms. För stora inlämningar och dyra objekt kan provisionen diskuteras.
- Varje inlämning ska ha ett samlat utrop på minst 2000:-
- Vi har kontor i Stockholm, Göteborg, Malmö, Uppsala, Kalmar, Skara och Vindeln, och representanter i Danmark och Finland.

Allt detta innebär att vi kan planera och dela upp Din inlämning på bästa sätt så att Du får så bra betalt som möjligt för dina frimärken och mynt.

Ring gärna för en första kontakt. Tel: Stockholm 08-640 09 78 eller 08-678 19 20, Göteborg 031-13 51 05, Malmö 072-208 42 78, Uppsala 018-10 12 65, Kalmar 0480-150 90, Skara 0511-128 91, Umeå/Vindeln 070-246 79 39, Örnsköldsvik/Husum 070-113 22 07 och Helsingfors +358-9-694 50 70.



postnord

Filatelistisk högskola i Stockholm 2017

Ett samarbetsprojekt mellan Norrorts Frimärksförening i Täby, AB Philea och PostNord.

Vill du utveckla Ditt frimärkssamlande till en högre nivå? Vill Du inspireras till att pröva nya samlingsområden och nya filatelistiska uttryckssätt? Vill Du bredda Ditt filatelistiska nätverk?

Vill Du lära Dig mer? Då ska Du delta i den filatelistiska högskolan som planeras att genomföras i Stockholm under 2017. Det handlar om sju lördagar + ett dygnssymposium utspritt över året. Första kursdagen är den 21 januari.

Du får uppleva föreläsare som **Tomas Bjäringer**, en av våra främsta filatelister internationellt sett, **Lars Engelbrecht**, ordf i FIP kommission för helsaker och juryordförande på Nordia 2015

Lars Peter Svendsen, ordf i FIP kommission för traditionell filateli, **Seija-Riitta Laakso**, en av världens främsta vykortssamlare, **Helena Obermüller-Wilén**, expert på förfalskningar, **Olle Pettersson**, expert på klassiskt Sverige och många, många fler.

Ansvariga för högskolan är Mats Söderberg (e-post mats.soderberg@mbox302.swipnet.se) och Urban Jonsson (e-post urbanjonsson@telia.com), båda från Norrorts Frimärksförening. Vi svarar gärna på frågor och tar emot intresseanmälningar per e-post. Mer information kommer att finnas på Norrorts Frimärksförenings hemsida (www.norrphil.se) och på AB Phileas hemsida (www.philea.se) från början av juni.

Välkommen att delta i årets filatelistiska begivenhet i Stockholm 2017.

PHILEA AWARD



Vandringspriset delas ut för första gången på utställningen HALLFRIM 2016

Frimärks- och vykortsutställningar är filatelins, kanske, viktigaste reklamfönster. Genom utställningarna lockas nya samlare. Redan befintliga samlare inspireras, genom att studera utställda exponat, till nya samlingsområden och provandet av nya uttryckssätt inom filatelin.

Philea Award är det främsta beviset för ett framgångsrikt utställningsexponat i Sverige under ett utställningsår. Vandringspriset utgörs av en båt i glas, benämnd MEMORY, skapad vid KostaBoda Glasbruk. Båten ska påminna om de månghundraåriga postvägarna till sjöss såväl inom Sverige som till Sveriges grannländer. Båten ska dessutom ses som ett uttryck för människans strävan att söka det nya, det hittills okända, även inom filatelin.

HALLFRIM 2016



Vykorts- och
frimärksutställning
Halmstad
12-14 augusti 2016

AUKTION 337 I AUGUSTI

AB Philea är utställningsauktionär på HALLFRIM 2016!

Idrottscentrum Högskolan i Halmstad, 12-14 augusti.



Vi tar fortlöpande emot inlämningar till något av våra kontor. Inför utställningsauktionen i Halmstad går det även utmärkt att ta kontakt med **Håkan Andersson** i Halmstad för att göra en inlämning till auktionen. Håkan är tillgänglig på telefon 070-524 50 46 och inlämningar kan göras t.o.m. **15 juni**.

AUKTIONSPROGRAM / AUCTION SCHEDULE

12:00

Sverige

Lot 1001-1782

Sid 7-63

Sverige samlingar

Lot 1783-1979

Sid 64-68



Earliest 14:00

Nordic Countries,
incl. DWI

Lot 1980-2176

Sid 69-77

Earliest 15:00

Page 78-95

Collections Europe, All-World &
thematics

Lot 2177-2271

Other Countries A-Z

Lot 2272-2580

Miscellaneous

Lot 2581-2605



Handskrifter / Manuscripts

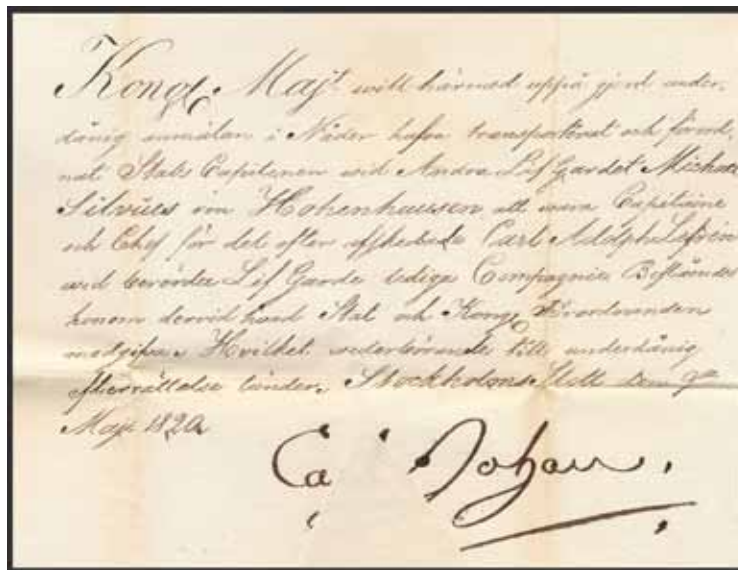

1001

1001K KARL XIV JOHAN (1763-1818-1844). Egenhändigt undertecknad resolution att vara kapten vid Andra Livgardet, daterad Stockholms slott den 9 maj 1820. Fräscht dokument!

1.500:-

Förfilateli / Prephilately



1002



1003



1004

1002K Krig mot Danmark (1658-1660). Karterat brevomslag till amiral och riksråd baron Klas Hansson Bielkenstierna (1615-1662) i Landskrona med allmänna posten med notering "Citissimé". Blyertsnotering "1660". Bielkenstierna var befälhavare för svenska flottan som var instängd i Landskrona av den holländska och danska flottan 1659-1660. Utställningsobjekt.

2.000:-

1003P Krig mot Danmark 1676-1679. Karl XI (1655-1697), karterat brevomslag till generallöjtnant och guvernör över Jönköpings län Hans Georg Mörner med kungens sigill. Blyertsnotering "1678". Under 1678 hade kungen sitt högkvarter i norra Skåne och belägrade bla Kristianstad. 3 kända objekt från Karl XI under Skånska kriget enligt uppgift. Utställningsobjekt.

5.000:-

1004K Allmän post. Ovanligt vackert rekbrev sänt från STOCKHOLM 7.12.1849 till Växjö, med bevarade sigill och rester av tränsningen.

800:-

Kronopost / Crown post



1005



1006

- 1005K Fjäderbrev. Vackert brevomslag med rest av fjäder på baksidan, sänt till Stockholm. Notering ”Med bevis fort med all skyndsamhet och skall vid 6 2/3 Sk. Bco. vite vara hos ägaren aflämnas natt före dagens utgång antyder den 15 Nov. 1830”. 800:-
- 1006K Fjäderbrev. Synnerligen vacker brevframsida med kronoslinga, silverfärgad fjäder och notering ”fortställes prompt vid 10 rdr vithe. Nohleby d. 21 aug. 1848 k. 11 fm”. Sänt till Närebo. 800:-

Militär förfilateli / Military prephilately



1007

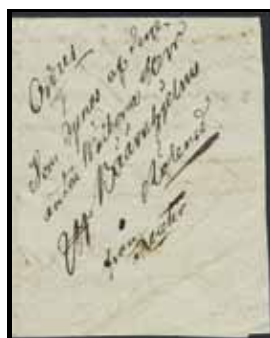

1008



1009

- 1007K Brevomslag med kronoslinga, sentida datering ”1716”. Adresserat till Monsieur de Cronberg, Colonel för infanteriregementet. 700:-
- 1008K Odres daterat ”den 2 octbr 1817”, med liten kronoslinga. 500:-
- 1009K Brev daterat ”Extra Ordres i Tössbo Compagnie d: 26 apr 1837”, sänt till Karsbyn och sedan till Killingen, och slutligen som ”Retour Ordres” till Strömsberg. Tredjeståndsvikt med vit fjäder. 700:-

Lösenförsändelser / Postage due covers



1010



1011



1012

- 1010K Danmark. Brev med innehåll daterat ”Elsinore d 9 Sepr 1845”, sänt i transit till Finland. Notering ”frco Helbg” och stämplor OBETALT FR. DANNEMARK H-BORG 9.SEP.45 och GRISSEHAMN 12.9.1845. Lösennotering ”34 1/4 K. Sr”. 700:-
- 1011K Lösenstämpel 24 ÖRE i LYX-avtryck på brevomslag sänt från CHRISTIANIA 17.8.1860 till Stockholm. Kraftigt veck övergående till delning, men mycket ovanlig stämpel. Postal: 8000:- 2.500:-
- 1012K Lösenstämpel 1 RDR 8 ÖRE på brevomslag sänt från England till Stockholm. Stämplor BL 12.NO.1858, LONDON BS 12.NO.58, KSPA HAMBURG 14.11.1858, KDSPA HAMBURG 14.11, och ST.P.A. 14.NOV.58. 1.000:-



1013



1014

- 1013K Lösenstämpel 25 ÖRE på intressant obetalt brev sänt från HELSINGØR 3.TOG 27.9 till KRISTIANSTAD 30.9.1871, via KIOBENHAVN 27.9. På grund av feladressering sändes brevet vidare till Kristinestad, Finland, där den svenska lösenstämpeln ströks och ersattes med noteringen "75" (penni). Ankomststämplat ANK 7.10. Även stor del av den svåra stpl STOCKHOLM NR 7 3.10.1871 (P: 2000:-). Del av baksidan saknas. 800:-
- 1014K Inkommande brevkort 5 pf sänt underfrankerat från K. WÜRTE BAHN.POST. 14.11.94 till STOCKHOLM K.E. 17.11.1894, via PKXP 81C 15.11.1894. Lösenstämplar T och två blå ovala LÖSEN ÖRE med lösenbelopp "10" angett med blåkrita. Trevligt objekt. 400:-

B- och F-stämplat / B- and F-postmarks



1015

- 1015K B-stämpel typ 5 på brevomslag sänt till Uppsala. Postal: 2000:- 500:-

Rakstämplar / Straight line postmarks

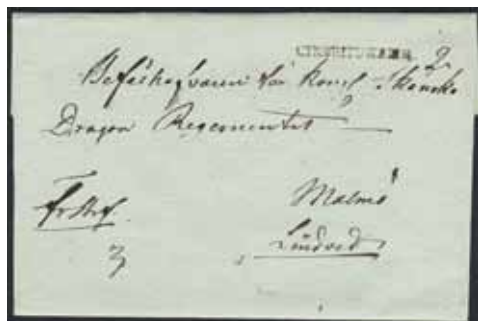

1016



1017



1018

- 1016K CIMBRITSHAMN, ovanligt tydligt avtryck av en svår stämpel på fribrevsomslag i tredje viktklassen sänt till Malmö. Postal: 2500:- 1.000:-
- 1017K EKESIÖ, synnerligen vackert LYX-avtryck på omslag till brev med dubbelt porto, sänt till Vetlanda och Åkershult. Postal: 1500:- 1.200:-
- 1018K ELFCARLEBY, vackert avtryck på brevomslag sänt till Tierp. Postal: 2500:- 1.000:-



1019



1020

- 1019K HEDEMORA, LYX-avtryck på mycket fräscht brevomslag daterat med blyerts "1827" sänt till Tierp. P: 1200:- 700:-
- 1020K HERNÖSAND, LYX-avtryck på intressant brevomslag som använts två gånger, dels sänt till Nyland, dels från SUNDSVALL till Hernösand. 500:-

Fyrkantstämplar / Rectangular postmarks

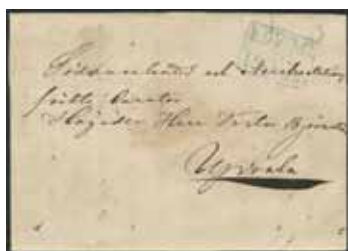

1021



1022

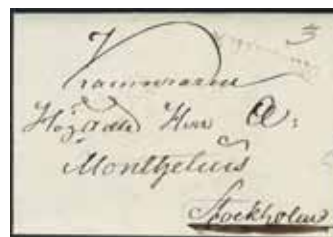

1023

- 1021 KÖPING 23.9.1853, typ 3, BLÅ stämpel på privat brev med fullständigt innehåll. Postal: 2000:- 300:-
 1022K LINDESBERG 21.12.1835, typ 1 på vackert fribrev sänt till Arboga och Ramsbergs Bruk. Postal: 1200:- 700:-
 1023K MALMKÖPING, vackert avtryck av svår stpl på brev daterat "d. 4 Sept 1820" sänt till Stockholm. Postal: 3500:- 1.500:-



1024



1026

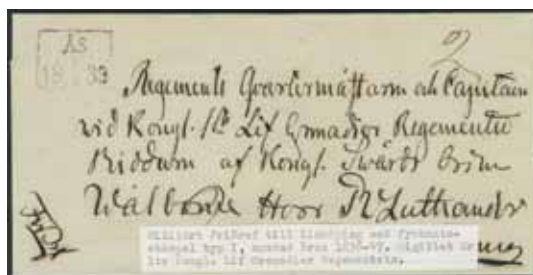

1027

- 1024K SLITE 16.4.1854, blått praktavtryck på rek brevomslag med dubbelt porto sänt till Falun. Postal: 1200:- 700:-
 1025K SMEDJEBACKEN 17.7.1856, typ 3 på brevomslag sänt till Avestad. Postal: 2000:- 700:-
 1026K ÅS 1.5.1839, vackert militärt fribrev till Linköping m. fyra rader titlar. Sigill 1:a Kongl. Lif Grenadier Regimente. 500:-

Utlandsanknytning / Foreign-related covers



1027



1028

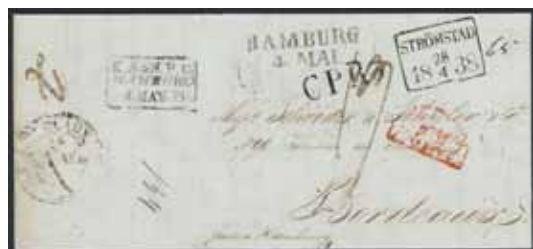

1029

- 1027K Danmark. Obetalt brev med innehåll sänt från NYLAND 10.7.1856 till Helsingör. Lösennotering "16" i rödkrita. Trots veck ett ovanligt vackert objekt. 500:-
 1028K Brasilien. Inkommande brev med innehåll daterat "Rio de Jano 7 June 60" sänt till Stockholm, "pr Tyne Str". Stämplat RIO JANEIRO 7.JU.1860, HAMBURG 6.7, STRALSUND 8.7 och YSTAD 9.7.1860. Lösennotering "198" (öre). 1.000:-
 1029K Frankrike. Vackert brev sänt från STRÖMSTAD 28.4.1838 till Bordeaux. Stämplat KS&NPC HAMBURG 4.MAY.38, HAMBURG 4.MAI, CPR3 m.fl. Notering "franco Hamburg". 700:-



1030

- 1030K Grekland. Trevligt brev sänt från STOCKHOLM 2.9.1851 till Athen. Noteringar "franco Stralsund" och "via Triest". Stämplat AUS SCHWEDEN, OSTBAHN 6.9, TRIEST 10.SEP, samt ankomststämplat. Ovanligt tidigt brev till en bra destination. 2.000:-



1031



1032

- 1031K Irland. Obetalt brev med innehåll sänt från KALMAR 6.5.1874 till Irland och sedan eftersänt till Belgien. Stämplor bl.a. PKXP Nr 2 NED 8.5, QUEENSTOWN A 12.MY.74, UNPAID, ANVERS 14.MAI.1874. Mycket ovanliga destinationer före UPU, enligt Facit endast ett ofrankerat brev känt till Belgien mellan 1855–1875. 2.500:-
- 1032K Nederländerna. Intressant brevomslag med notering ”franco Helsingör”, sänt till Hauge. Daterat i blyerts ”1686”, karterat ”1”, samt med avgiftsnotering ”VII” i rödkrita. De övriga kända breven från 1600-talet till Nederländerna har samtliga poststämplar, varför detta troligen rör sig om den tidigaste kända försändelsen till denna destination, sänt innan B-/F-stämplarnas införande. UTSTÄLLNINGSOBJEKT. 2.000:-



1033



1034

- 1033K Nederländerna. Obetalt brev sänt från STOCKHOLM 11.10.1865 till AMSTERDAM 15.10.65. Stämplor 3¼ a.P. och LÜBECK LAUENBURG 14.10. 500:-
- 1034K Storbritannien. Brevomslag sänt från UDDEVALLA till Skottland. Stämpel 1/2 och ankomststämplar A 20.AU.1830, FPO 20.AU.1830 och A 22.AUG.1830. 500:-



1035



1036

- 1035K Storbritannien. Brev sänt från GEFLE 12.7.46 till London. Ovanlig Transitstämpel KSNPC I STRALSUND D. 18.JULI (typ 2, P: 1500:-). Notering ”Franco Hamburg”. 800:-
- 1036K Österrike. Tysk-romerska riket. Brev daterat ”Gothenburg le 13e Janvier 1796” sänt till Bolzano. Notering ”fr Augsburg” och lösenbelopp ”8” (kreuzer) i rödkrita. Pmk SUEDE and arrival 6.FEB. 800:-

Förfilatelisamlingar / Collections prephilately

- 1037K Samling inkommande brev från mestadels Tyskland och Frankrike. Trevlig lot med bl.a. flera lösennoteringar. (13) 2.000:-
- 1038K Tre brev: Carlshamn rakstämpel samt bågstämplar Borås 1836 och Götheborg 1832 typ 1. Alla fräscha och fina med tydliga avtryck. 400:-

Postal documentation / Postal documentation



1039



1040



1041

- 1039K Telegraf-Rapport nr 1, sânt från Upsala till Stockholm 10.10.1854. Grisslehamnslinjen togs i bruk i sin hela längd för alla slag av telegrammer i början av okt. 1854. Avbildad i Sällskapspost Nr 8 1995, där det spekuleras i att det kan vara en förstadagsrapport. 500:-
- 1040K Telegraf-Rapport sânt från London och mottaget i Göteborg 15.3.1855, vilket är den tidigaste kända rapporten som sänts genom öresundskablen, som öppnades 1.1.1855, enl. Sällskapspost Nr 8 1995. Adressidan med blått tryck KONGL. ELEKTRISKA TELEGRAF-EXPEDITIONEN. Mycket ovanligt objekt. Dessutom ett ej tillhörande Qvitto å inlemnadt Privat-telegram sânt från Göteborg till London 1896. (2). 500:-
- 1041K Telegraf-Depesch med tillhörande kuvert, sânt från Örebro till Nyköping 4.7.1856, vilket är första året då benämningen Telegraf-Depesch började användas. Kuvertet märkt KGL. EL. TELEGR. EXPEDITION. (2). 500:-



1042



1044

1043



1045



1047



1046



1048

- 1042K Telegraf-Depesch kuvert sânt till Stockholm ca. 1856. Stämplat KONGL. ELEKT. TELEGRAFEN. 300:-
- 1043K Två telegramkuvert i det utförande som började användas från 1862, dels ett använt i Göteborg, dels ett i brun färg använt i Uppsala. Båda kuverten med tryck "Budbäringsavgift: 10 öre". (2). 300:-
- 1044K Telegraf-Depesch kuvert sânt till Borås ca. 1856. Kuvertet tilltryckt "Lösen : 10 öre R:mt". Lösenbelägningen för utbärandet av telegram kom till i 1856 års telegrafreglemente. 300:-
- 1045K Telegram sânt från Nyköping 12.3.1858 som nådde Stockholm på 45 min. Tillhörande telegramkuvert med tryck "Lösen : 10 öre R:mt". Benämningen Telegram används från 1857. (2). 300:-
- 1046K Telegramkuvert daterat i blyerts "14.10.1862" sânt till Norrtälje. Dessutom ett ej tillhörande telegram sânt från Kungsbacka till Kristianstad 1875. (2). 300:-
- 1047K Telegramkuvert med rött tryck, utan text om budbäringsavgift, använt från 1868 i Gävle. 300:-
- 1048K Telegramkuvert i grönt papper, med text "Ingen budbäringsavgift", använt från 1868 i Landskrona. 300:-

1049K Telegram Stockholm 30.10.1890, med intressant innehåll: il-telegram ... Ett skeppsvrak drifvande utanför Agön, detta är antagligen "Akeona". Delgif skyndsamt "Neptun". 300:-

Postala blanketter / Postal documents

1050K Två tidiga inlämningskvitton för speciel recommendation utfärdade i Linköping 1809 resp. 1829. (2). 300:-

1051P Inlämningsbevis rörande ett öppet rekommenderat brev sänt från Bjästa 14.6.1855, plus tillhörande uppräknig. (2) 300:-

Frimärken / Stamps

Skilling Banco

1052 1 3 skill grön. Parisförfalskning. ★ 500:-



1053



1054



1055

1053 1a 3 skill ljus blåaktigt grön, helt felritt ex, UPSALA 17.8.185X. Intyg HOW "Mycket gott ex, 3.3.3. Inga defekter, inga reparationer." Ett mycket fräscht exemplar, ovanligt i felritt skick. F 45000 ☉ 10.000:-

1054 1b 3 skill blåaktigt grön. Vackert och färgfriskt ex. Reparerat – ny baksida. Intyg Sjöman. (★) 3.000:-

1055 1b 3 skill blåaktigt grön. Vackert och felritt PRAKT-centrerat ex med intyg HOW: 2,4,1. F 45000 ☉ 4.000:-

1056 1-5 3-24 skill (ngr mindre def+rep). Komplet set med oreparerad 24-skilling. ☉ 2.000:-

1057 1-5E⁴ Vacker och fräsch serie av 1885 års eftertryck. F 14000 ★ 2.000:-



ex 1058

1058Pv 1-5E⁴ SET 3-24 skill bco, eftertryck tandn. 13 (5), i varsitt hörnmarginalfyrblock. 3 skill särat vertikalt mellan paren. Fastsättrarrester i marginalerna, som med minimal del går in i ett av 6-skillingmärkena. Fräscha och mycket sällsynta objekt. F 86400 utan tillägg. ★★/★ 20.000:-



1061



1062

1059K 2 4 skill blå. 21 ex i mestadels god kval. inkl. ngn bättre nyans + stämpel. ☉ 1.800:-

1060 2 4 skill blå. Tre fina ex med varianter F:YRA, "tång" under banco samt kommatecken. ☉ 500:-

1061 2d 4 skill mattblå, i ovanligt vackert praktex. STOCKHOLM 20.11.1855. Intyg HOW 4,4-5,4 (1997). ☉ 2.000:-

1062 2e 4 skill blå, medeltjockt papper LYX-stämplat STOCKHOLM 22.12.1856. Ett mycket vackert och fräscht praktex. enligt intyg HOW 4,4,5 (2007). ☉ 1.500:-



1063



1064

- | | | | | |
|------|----|---|---|---------|
| 1063 | 2f | 4 skill blå, tätt bottenryck, medeltjockt papper, stämplat STOCKHOLM 4.9.1857. Ett mycket vackert och fräscht praktex. enligt intyg HOW 4,4,4 (1999). | ⊙ | 1.000:- |
| 1064 | 2f | 4 skill blå, tätt bottenryck, medeltjockt papper. Rättvänd stämpel STOCKHOLM 23.6.1857. Intyg P Sjöman, "Mycket gott ex till praktex". | ⊙ | 500:- |



1065

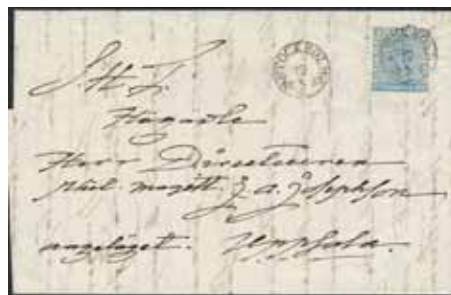

1066

- | | | | | |
|-------|----|--|---|-------|
| 1065K | 2f | 4 skill blå, tätt bottenryck, medeltjockt ppr, på vackert brev sänt till STOCKHOLM 21.AUG.57. | ⊠ | 700:- |
| 1066K | 2f | 4 skill blå medeltjockt papper på brev sänt från STOCKHOLM 12.5.1857 till Uppsala. Notering "angeläget". | ⊠ | 500:- |

5.5.5

1167v



2h1

4 skill ljusblå, medeltjockt papper. EXCEPTIONELLT LYX-EXEMPLAR stämplat HEDEMORA 14.10.1857. Ett av de vackraste skillingmärkena! Intyg HOW 5,5,5 (2009).

⊙ 25.000:-



1068



1069

- | | | | | |
|------|-----------------|---|---|---------|
| 1068 | 2h ¹ | 4 skill ljusblå, medeltjockt papper LYX-stämplat STOCKHOLM 3.3.1857. Ett mycket vackert och fräscht praktex. enl. intyg HOW 4,4,5 (1996). | ⊙ | 1.000:- |
| 1069 | 2h ¹ | 4 skill ljusblå, medeltjockt papper, kt. Mycket intressant ex med trippeltand till höger. | ⊙ | 700:- |



1070



1071



1072



1073

1070	2i	4 skill gråultramarin, medeltjockt papper. Fyrkantstpl NORA 18.2.1858.	⊙	500:-
1071	2j ²	4 skill gråultramarin-ultramaringrå, medeltjockt papper (bht). Vackert ex. stämplat LULE(Å) 28.12.185x. Intyg Obe. 1-2, 1, 2 (1976). F 4200	⊙	1.000:-
1072	2j ²	4 skill gråultramarin-ultramaringrå, medeltjockt papper. God centrering. Attest HOW: Vikt ht. Fint ex av svår nyans. (2,3,4). Fyrkantstpl WESTERVIK 1.5.1858, sidvänd.	⊙	700:-
1073	2l	4 skill grönaktigt blå, medeltjockt papper. Stämplat STOCKHOLM 20.6.1858. Ett mycket vackert och färgfriskt praktex enl. intyg HOW 4,4,4 (2013).	⊙	1.000:-
1074	2-5 E ²	4-24 skill bco. 1868 års andra eftertryck. Gula fläckar efter fastsättare.	⊙	700:-



1075



1076



1078



1079

1075	3a ¹	6 skill grå. Vackert och fräscht ex med bågstpl Umeå 20.8.56. Intyg HOW: 2.1.3. F 12000	⊙	2.500:-
1076	3a ¹	6 skill grå (kt, lätt vikt ht). Vackert oreparerat ex, utlåtnande Blomberg. F 12000	⊙	900:-
1077	3a ¹	6 skill grå, def. Stämplat Götheborg. F 12000	⊙	500:-
1078	3c	6 skill brunaktigt grå (ett par korta tandspetsar). Mycket vackert rent och fräscht ex STOCKHOLM 26.8.57 med intyg Obe: 3,3,3. F 12000	⊙	1.800:-
1079	3e	6 skill brunaktigt grå på medeltjockt papper. Vackert LYX-centrerat ex. med sidvänd hel stämpel STOCKHOLM 4.2.1858. Intyg HOW lvht 3,3,5 (2000). F 12000	⊙	3.500:-
1080	3E ²	6 skilling, andra eftertrycket. Mycket fräscht.	★	500:-
1081	3E ⁴	6 skill grå, eftertryck tandn. 13 1885. F 2800	★	500:-



1082



1083



1084



1085



1086

1082	4a	8 skill rödaktigt orange. Vackert ex. stämplat HUDIKSVALL 21.9.18xx. Signerat samt intyg Sjöman mycket gott ex 3 (4) (3) (1973). F 6500	⊙	1.200:-
1083	4a	8 skill rödaktigt orange. Fyrkantstämplat WIK 23.7.1855. PRAKT-ex. F 6500	⊙	1.200:-
1084	4b	8 skill brunaktigt orange. Medelgod centrering. Fyrkantstpl WEXIÖ 7.4.1856. F 6500	⊙	1.000:-
1085	4f	8 skill matt gulorange, tätt bottenryck på medeltjockt papper. Vackert ex stpl RONNEBY 24.2.1857. Ägarstämpel på baksidan. Signerat samt intyg Sjöman (3) 2 (4) (1972). F 5000	⊙	1.500:-
1086	4f	8 skill matt gulorange, tätt bottenryck (kt). Mycket gott ex med en omvänd GÖTHEBORG 5.5.58. Intyg HOW: 3,3,3. F 5000	⊙	1.000:-



1087



1088



1089

1087	4h	8 skill orangegul, klart tryck. Vackert felfritt ex. stpl STOCKHOLM 11.5.1858. F 5500	⊙	1.200:-
1088	4h	8 skill orangegul, klart tryck på medeltjockt papper. Intyg Sjöman - . Medelgod centrering, två, mycket små tunna fläckar. Godtagbart-gott ex. Sidv. CARLSHAMN 27.4.1858.	⊙	1.000:-
1089	4h	8 skill orange, klart tryck (ob. tfl). Vackert, rent & fräscht praktcentererat ex. Intyg Obe: 1-2, 4, 1-2.	⊙	800:-



1090



1091



1092



1093

1090	5a	24 skill mattrod, tunt papper. Attest HOW. Bruten och vikta hörntänder, kort tand. Godtagbart ex: 1,1,4. HAPARANDA 29.8.1855 - fin fyrkantstpl.	⊙	2.000:-
1091	5c	24 skill tegelrod (2 lätt vikta htt). Vackert och fräscht PRAKT-centererat ex GEFLE 22.3.57 med intyg HOW: 3-4, 4, 3-4. Mycket gott-praktexemplar!	⊙	3.000:-
1092	5c	24 skill tegelrod, tätt bottenryck på medeltjockt papper. Perfekt centrering. Kraftig stämpel, troligen GREBBESTAD 21.9.18XX.	⊙	3.000:-
1093	5c	24 skill tegelrod (kht, ktt). Vackert ex med praktstämpel GEFLE 13.8.57. Intyg Obe: 1,4,3. F 18000	⊙	1.300:-

Lokalmärkestyp / Local stamps



1094



1095



1096

1094	6a ²	(1 skill) svart-gråsvart, medeltjockt papper. Vålcenrerat och vackert ex med stjärnstämpel. F 4000	⊙	500:-
1095K	6a ²	(1 skill) svart-gråsvart, medeltjockt papper, på vackert brevomslag makulerat med prakt-placerad stjärnstämpel. Ankomststämplat LOKALBREF 2DRA TN 15.9.1858. F 5000	⊠	2.000:-
1096	6a ²	(1 skill) svart-gråsvart, medeltjockt papper. Dubbeltand i nedre marginalen. F 5000	△	400:-



1097



1098



1101

1097	6a ³	(3 öre) svart (ngt klimatpåverkat gummi). Mycket gott exemplar med intyg HOW: 3,3,3. F 6000	★	1.200:-
1098	6a ³	(3 öre) svart. Vackert PRAKT-centererat ex.	⊙	500:-
1099	6a ³ , 13a, b	3 öre svart och olivbrun resp gulbrun. Fräscha ex.	★/(★)	1.500:-
1100	6E ¹⁻²	(3 öre) 1868 års första och andra eftertryck, tandn. 14. Det senare signerat Sjöman. (2). F 7500	★	2.000:-
1101	6N ¹⁻²	(3 öre) 1871 års nytryck, tandn. 14 och 1885 års nytryck, tandn. 13. F 5000. (2)	★★/★	1.500:-
1102	6N ²	(3 öre) tandn. 13. Postfriskt praktex av 1885 års nytryck.	★★	400:-

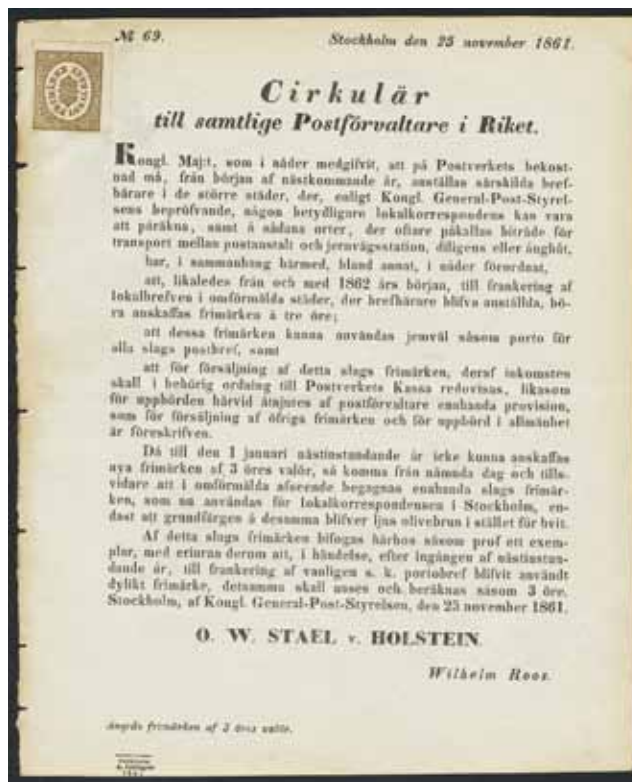

1103

- 1103P 13 v CIRKULÄR (No 69) till samtliga Postförvaltare i Riket, daterat Stockholm den 25 november 1861. Cirkuläret innehåller ett inklistrat lokalfrimärke gällande från 1 januari 1862. UTSTÄLLNINGSOBJEKT! F 20000

(★) 5.000:-



1104



1105



1106



1107

- 1104 13a 3 öre olivbrun. Attest HOW. Mycket gott ex: 3,3,3.

★ 500:-

- 1105 13a 3 öre olivbrun. Praktex med stjärnstämpel. F 4000

⊙ 700:-

- 1106 13N¹ 3 öre brun, nytryck. Vackert och färgfräscht ex. F 4000

★★ 500:-

- 1107 13N¹⁻² 3 öre brun, 1871 års nytryck tandn. 14 och 1885 års nytryck tandn. 13. F 5000. (2)

★★★ 1.500:-

Vapentyp / Coat-of-arms



1108



1109



1110

- 1108 7a¹ 5 öre mörkgrön. Praktstpl GAMLEBY 2.10.1858. Lvht samt svag anilinfärg på baksidan. F 1200

⊙ 500:-

- 1109K 7b¹, 16c 5+2×20 öre på trevligt brev enbart makulerat med utländska stämplat, 1, FRA SVERRIG 15.6.1870, KIØBENHAVN 15.6. samt LONDON PAID 18.JU.70. Kht, vht.

✉ 1.500:-

- 1110 7c² 5 öre gulgrön. Prakt-/LYX-stämplat STOCKHOLM 26.4.1871.

⊙ 400:-



1111



1112



1113



1114

- | | | | | |
|-------|------------------------------------|---|---|---------|
| 1111 | 7c ² | 5 öre gulgrön. LYX-stämplat FALUN 19.7.1872. | ⊙ | 400:- |
| 1112K | 7c ² , 14Bd, 16e | 3+5+20 öre på brev sänt från STOCKHOLM 5.9.1871 till Finland. Stämplat FRANCO, HELSINGFORS 7.9.1871 och ANK med handskrivet datum 10.9. | ⊗ | 700:- |
| 1113K | 7e ¹ , 11e ¹ | 5+2×30 öre på vackert brev sänt från GÖTEBORG 15.11.1865 till Schweiz, "via Preussen". Ankomststämplat NEUCHATEL 19.NOV.65. Detta brev är det tidigaste av totalt nio kända med detta porto. Minimal förtunning på ett märke, enl. intyg Obe. 3, 3-4, 3-5 (1980). | ⊗ | 7.000:- |
| 1114 | 7e ² | 5 öre blåaktigt grön. LYX-stämplat WESTERÅS 11.12.1870. | ⊙ | 700:- |



1115

- | | | | | |
|-------|---------|---|---|---------|
| 1115K | 7f, 24b | 5 öre (def.) + 24 öre på synneligen trevligt blandfrankerat brev sänt från GÖTEBORG 2.7.1873 till Tyskland. Stämplat KIEL HAMBURG 4.7 och AUSG 5.7. Mindre rep. av kuvertet. Ex. Göta 1977. | ⊗ | 5.000:- |
|-------|---------|---|---|---------|



1116



1117



1118

- | | | | | |
|-------|--------------------|--|-------|---------|
| 1116 | 7f ¹ | 5 öre ljust gulgrön, 1865 års tandning. Postfriskt PRAKT-exemplar! F 7000 | ★★ | 1.800:- |
| 1117 | 7f ² | 5 öre ljust gulgrön, 1872 års tandning. LYX-stämplat MARSTRAND 24.7.1873. | ⊙ | 500:- |
| 1118 | 7f ² | 5 öre ljust gulgrön, 1872 års tandning. Praktstämplat WADSTENA 6.5.1873. F 250 | ⊙ | 300:- |
| 1119K | 7-10 | Post med 5 öre (fyra), 9 öre (två), 12 öre (nio) och en 24 öre. Något blandad kvalitet. Flera olika nyanser. Fräscha ex. | ★/(★) | 1.000:- |
| 1120 | 7-12N ¹ | Nytryck 1885, mycket vacker så gott som postfrisk serie. F 5400 | ★ | 1.000:- |
| 1121 | 7-12N ¹ | Komplett set av 1885 års nytryck, flertalet i prakt. | ★ | 900:- |



1122

- | | | | | |
|------|----|--|-----|---------|
| 1122 | 8b | 9 öre rödlila, fräscht omgummerat ex. Intyg Obe. (2).3.2. (1976). F 6000 | (★) | 1.200:- |
|------|----|--|-----|---------|



1123

1123K 8c, 7b² 5+9 öre som korrekt porto 14 öre upp till 40 gram, på tidningsbanderoll sänt från STOCKHOLM 3.11.1869 till England. Detta är den enda trycksaken som är känd till England under Vapentypsperioden och som nu bjuds ut för första gången. Bht och nötta tänder pga märkenas placering, av mindre betydelse. Div. anteckningar gjorda efter ankomsten. Facit 80000 för motsvarande porto till Tyskland.

✉ 5.000:-



1124



1125

1124 8d 9 öre blåviolett. Mycket vackert och fräscht postfriskt ex med intyg HOW: 3,3,5. ★★ 1.500:-
 1125 8d 9 öre blåviolett, vackert praktexemplar. Naturligt pappersveck. Intyg HOW 4,4,4 (1999). F 5500 ★ 1.500:-



1126

1126K 8d, 14Bc¹ 9 öre blåviolett + 3 öre som trevlig kombination på brev sänt från HUDIKSVALL 18.7.1866 till Stockholm. Ankomststämplat på baksidan. Intyg Lasse Nielsen 1987. F 7500

✉ 2.500:-

1127 9 12 öre blå. Fjorton vackert - prakt-stämplade ex. (14). ☉ 500:-



1128



1129



1130



1131



1132

1128 9b¹, 10b¹ 12 öre mörkblå, vht. 24 öre brungul, på klipp, vackert stämplade första månaden, Uddevalla 20.7.1858. Intyg P Sjöman "Mycket gott till praktobjekt". △ 500:-
 1129 9b¹ vm 12 öre mörkblå med vattenmärke linje i höger marginal, stämplat KÖPING 9.5.(18)59. Obetydligt riss. Mycket ovanligt objekt enl. intyg HOW 2,3,3 (2007). ☉ 1.000:-
 1130 9b² 12 öre mörkblå. LYX-exemplar stämplat STOCKHOLM 19.4.1866. ☉ 400:-
 1131 9b² 12 öre mörkblå. Prakt-/LYX-stämplat STOCKHOLM 17.11.1864. ☉ 300:-
 1132 9b² 12 öre mörkblå. LYX-stämplat NEDER-KALIX 29.3.1865. ☉ 300:-



1133



1134



1135



1136



1137

1133	9c ¹	12 öre blå. LYX-stämplat STOCKHOLM 25.9.1860.	⊙	400:-
1134	9c ¹	12 öre blå. LYX-stämplat STOCKHOLM 21.2.1860. Svag anilinfärg på baksidan.	⊙	300:-
1135	9c ²	12 öre blå. LYX-stämplat KÖPING 17.7.1866.	⊙	500:-
1136	9c ³	12 öre blå, 1865 års tandning. LYX-stämplat SUNNE 13.6.1871.	⊙	300:-
1137	9c ³	12 öre blå, 1865 års tandning. LYX-stämplat GÖTEBORG 14.3.1872.	⊙	400:-



1138



1139



1140

1138K	9c ³ , 10h ²	12+24 öre på ovanligt vackert brev sänt till England, "via Dnk". Stämplor KALMAR 23.2.1871, PKXP Nr 2 25.2.1871 och LONDON PAID 1.MR.71. Ex. Postiljonen 1971.	⊗	1.000:-
1139K	9c ³ , 14Bd	3+2×12 öre på vackert brev sänt från ESLÖF 22.12.1871 till Tyskland. Övriga stämplor HURFVA 21.12.1871, PKXP No 2 22.12.1871, KIEL HAMBURG 23.12 och AUSG.	⊗	1.000:-
1140K	9d ³	3×12 öre på vackert brev sänt till England, "via Danmark". Intressant är att märkena är makulerade med två olika stämplor CIMRITSHAMN 27.1.1872 och CIMRISHAMN 28.1.1872. Övriga stämplor MALMÖ 29.1.1872 och LONDON PAID 1.FE.72.	⊗	1.000:-



1141



1142



1143

1141	9c ¹	12 öre ultramarinaktigt blå. LYX-stämplat STOCKHOLM 13.11.1860.	⊙	300:-
1142	9g	12 öre grönblå. LYX-stämplat STOCKHOLM 12.4.1861.	⊙	400:-
1143	9h ¹	12 öre klar ultramarin. LYX-stämplat CALMAR 11.7.1862.	⊙	400:-



1144



1145

1144K	9h ¹	12 öre klar ultramarin. Prakt-/LYX-stämplat STOCKHOLM 3.10.1862, sänt till Vetlanda.	⊗	400:-
1145	9h ²	12 öre mörkt blåaktigt ultramarin. Vackert märke på ett fint brev med innehåll från SÖDERHAMN 19.10.62.	⊗	400:-



1146



1147

- 1146 9i 12 öre matt ultramarin. Prakt-/LYX-stämplat CARLSHAMN 1.3.1862. Svag anilinfärg på baksidan, samt liten åldersfläck. ☉ 300:-
- 1147 9i 12 öre matt ultramarin. LYX-stämplat STOCKHOLM 20.7.1861. ☉ 300:-



1148



1149

- 1148K 9i 2x12 öre matt ultramarin i par på vackert brev sänt från GÖTHEBORG 12.11.1862 till Norge. Högra märket med dubbeltand. ☒ 500:-
- 1149K 9j² 12 öre svartaktigt ultramarin på mycket vackert brev sänt från BJÖRNLUNDA 29.7.61 till Nyköping. Synnerligen ovanlig nyans på brev, *-märkt i Facit. ☒ 4.000:-



1150



1151

- 1150 9m 12 öre grönaktigt blå. Mycket gott postfriskt exemplar med intyg HOW: 3,3,5. F 5000 ★★ 1.000:-
- 1151A 9 12 öre blå. Omfattande samling om 2592 st i insticksbok. Tillfälle för den som vill fördjupa sig i leveranser, positioner eller varianter (ej preciserade). Även läsbara stämplat m.m.. Ngt. bl. kval. Facit 46.656:-. ☉ 7.000:-



1152

- 1152K 10d¹ 2x24 öre orange-orangegul, 1855 års perforering i par, på ovanligt vackert brev med dubbelt porto, sänt från STOCKHOLM 9.1.1862 till Norge. F 5000 ☒ 1.500:-



1153



1154

- 1153 10d² 24 öre orange-orangegul, 1865 års perforering. LYX-stämplat GAMLEBY 4.10.1869. ☉ 500:-
- 1154 10e 24 öre klar gulorange. Prakt-/LYX-stämplat WESTERVIK 26.4.1861. ☉ 300:-



1155



1156

- 1155K 10f² 3×24 öre på synnerligen vacker brevförsida med dubbelt porto sänt från STOCKHOLM 23.11.1871 till England. Sidostpl FRANCO. Intyg Slavomir Kaiser. Ex. Høiland. F 8000 ☒ 1.500:-
- 1156K 10g¹, 9c² 12+24 öre i bättre nyans på inrikes brev med tredubbelt porto, sänt från HALMSTAD 13.5.1865 till Varberg. ☒ 700:-



1157



1158



1159

- 1157 10h² 24 öre rödaktigt orange, 1865 års perforering. Prakt-/LYX-exemplar stämplat STRENGNÄS 22.7.1868. ☉ 500:-
- 1158K 10h², 9c³ 12+24 öre på brev sänt till England, praktstämplat STOCKHOLM NORR 4.10.1870. Transit GÖTEBORG 5.10.1870 och ankomststämplat LONDON PAID 8.OC.70. ☒ 1.000:-
- 1159 10i 24 öre orange-gul. Praktex. med mindre pappersrest från montering. F 6000 ★ 1.500:-



1160



1161



1162

- 1160K 11b 2×30 öre rödbrun på vackert brev stämplat STOCKHOLM 18.3.1859 till Finland, "via Grisslehamn". ☒ 700:-
- 1161K 11d¹ 30 öre mörkbrun, 1855 års perforering på intressant brev med notering "Franco gränsen" sänt till Finland. Frankerat för första viktclassen men taxerat som dubbelt porto och lösenbelagt med "40" (penni). Sönt från STOCKHOLM 8.12.1865 till Åbo. Mycket ovanligt objekt. ☒ 1.200:-
- 1162K 11e¹ 3×30 öre brun, 1855 års perforering, på brev med dubbelt porto sänt från NORRKÖPING 8.3.1865 till England. Stämplat SÖDRA ST.BANAN 10.3.1865, HAMBURG KSPA(D) 13.3.1865, HAMBURG PD 14.MARZ.1865, LONDON PAID 16.MR samt FRANCO. ☒ 3.000:-



1163



1164

- 1163 11e² 30 öre brun, 1865 års perforering. Fräscht ex med ej genomlysande ägarstpl. F 4000 ★ 1.000:-
- 1164 11e² 30 öre brun. LYX-stämplat WADSTENA 11.5.1871. F 275 ☉ 300:-



1165

1165K 11e² 30 öre brun, 1865 års perforering på vackert brev sänt från STOCKHOLM NORR 29.7.1869 till Nederländerna. Transit PKXP Nr 2 31.7.1869 och ankomststämplat AMSTERDAM 1.AUG.69. ☒ 1.200:-



1166



1167



1168



1169

1166 11f 30 öre ljusbrun, tätt bottentryck. Mycket fräscht och vackert ex. F 4500 ★ 700:-
 1167 11g 30 öre rosabrun. Vackert postfriskt exemplar. F 9000 ★★ 1.500:-
 1168 11g 30 öre rosabrun. Ett mycket vackert och fräscht exemplar. Intyg HOW 4,4,4 (2000). F 6000 ★ 2.500:-
 1169 11v 30 öre partiellt spegeltryck, stämplat STOCKHOLM 23.1.1866. Sällsynt objekt. ☉ 500:-



1170



1171



1172

1170K 12b, 10g¹ 24+50 öre på vackert öppet rekommenderat brev sänt från GÖTHEBORG 27.7.1864 till Karlstad. Praktobjekt enl. intyg HOW 4 (4,4) (4,4) 4 (2009). F 6000 ☒ 2.500:-
 1171 12d 50 öre klar karmin. Härligt rufftandat ex. F 6000 ★ 1.200:-
 1172K 12h, 21b 12+50 öre som blandfrankering på synnerligen vacker assbrev framsida, sänt från GÖTEBORG 2.10.1872 till Sköfde. Signerat samt intyg Sjöman mycket gott objekt (1968). Ex. Göta Frimärken 2000. ☒ 2.500:-

Liggande lejon / Lying lion



1173

1173 14Aa 3 öre brun, typ I. Praktstämplat STOCKHOLM 19.8.63. ☉ 1.500:-
 1174 14Aa 3 öre orangebrun, typ I. Färgstarkt. F 5500 ☉ 1.000:-
 1175 14Aa 3 öre orangebrun, typ I. F 6000 ☉ 500:-



1176

1176K 14Aa 3 öre orangebrun, typ I på brev daterat "London Nov 6 1863", sänt lokalt inom STOCKHOLM 3.TUR 13.11. F 6000 ☒ 2.000:-



1177



1179



1180



1181



1182

1177 14Ac 3 öre brun, typ I. Vackert omgummerat ex. (★) 1.500:-

1178 14B 3 öre brun, typ I. Sex ex i ngt blandad kvalitet. Ett ex med plåtskarvlinje. ★/(★) 500:-

1179 14Bc¹ 3 öre brun typ II, 1855 års tandning. Praktstämplat STOCKHOLM 4.TUR 13.12. ☉ 300:-

1180K 14Bc¹, 11e¹ 3+2×30 öre på vackert brev sänt från STOCKHOLM 12.10.1866 till Frankrike. Stämplar FRANCO, PD, LÜBECK LAUENBURG 16.10, PRUSSE FORBACH 17.OCT.66, PARIS 17.OCT.66. En 30 öre med dubbeltand. Ex. Sjöman. ☒ 2.000:-

1181 14Be 3 öre gulaktigt ljusbrun, typ II. ★★ 1.500:-

1182 14Bv³ 3 öre brun, typ II, färgfläck på lejonets nos. Tunn fläck. Stjärnmärkt i Facit. ★ 500:-



1184

1183 14-16N¹ SET nytryck tandn. 13 (3). F 2800 ★ 700:-

1184K 15a, 11e¹ 17+30 öre på rekbrev sänt från STOCKHOLM 14.5.1866 till Uppsala. En del av baksidan saknas, samt en ngt. kht. F 9000 ☒ 2.000:-



1185



1186



1187



1188



1189

1185 15b¹ 17 öre rödakt-blåaktigt lila, 1855 års tandning. Ett mycket vackert och fräscht ex utan gummi. Intyg HOW 3, 4, 1 (1989). F 6500 (★) 1.500:-

1186 15b² 17 öre rödakt-blåaktigt lila, 1865 års tandning. Ett vackert, välcentrerat ex. enl. intyg HOW 3,4,3 (2001). F 6500 ★ 2.000:-

1187 15b² 17 öre rödakt-blåaktigt lila, 1865 års tandning. Lyx-stämplat ÖKNE 14.11.1871. ☉ 2.000:-

1188 15b² 17 öre rödakt-blåaktigt lila, 1865 års tandning. LYX-stämplat PKXP Nr 1 17.10.1868. Fantastiskt vackert ex, trots en ngt kt. ☉ 700:-

1189 15b² 17 öre rödakt-blåaktigt lila, 1865 års tandning. Praktstämplat HELSINGBORG 18.1.1869. ☉ 500:-



1190



1191



1192



1193



1194



1195

1190	15c	17 öre blåaktigt grå. Mycket gott–PRAKTEXEMPLAR med intyg HOW: 3-4, 3-4, 5. F 12000	★★	3.000:-
1191	15c	17 öre blåaktigt grå. Ovanligt fräscht PRAKT-exemplar med intyg Erich Harbrecht 4, 4, 4 (1988). Utställningsobjekt. F 9500	★	3.000:-
1192	15c	17 öre blåaktigt grå. Mycket gott-PRAKTEX med intyg Obe: 3-4, 4, 3-4. F 6500	★	1.300:-
1193	15c	17 öre blåaktigt grå. Fräscht ex. med vacker sidvänd stpl NORRKÖPING 27.10.1873. Lvht. F 6500	⊙	1.500:-
1194	15c	17 öre blåaktigt grå. Vackert ex. stämplat ...SHAMN 16.3.1871. Signerat samt intyg Strandell (1958). F 6500	⊙	1.500:-
1195	15c	17 öre blåaktigt grå (ngt kt). Fräscht och välcentererat. F 6500	⊙	800:-
1196	15v	17 öre rödakt-blåaktigt lila, 1865 års tandning, vackert ex (ngt kt) med tydlig klichékantlinje (spis) i nederkanten. Stämplat STOCKHOLM 18.6.1866. Signerat samt intyg Sjöman mycket gott ex. (1969). F 2500	⊙	500:-



1197

1197K	16b ² , 7b ²	5+2×20 öre på vackert brev sänt från STOCKHOLM 15.3.1867 till England. Ankomststämplat LONDON PAID 21.MR.67.	✉	1.500:-
-------	------------------------------------	--	---	---------



1198



1199

1198	16e	20 öre röd. LYX-stämplat LIDKÖPING 30.3.1871.	⊙	500:-
1199	16g	20 öre röd-mattröd. LYX stämplat WARBERG 1.5.1873. Intyg P Sjöman 5,5,5.	⊙	2.500:-

Ringtyp tandning 14 / Circle type perf. 14



1200



1201



1202



1203

1200	17	3 öre brun. PR/LYX-exemplar LIDKÖPING 21.5.74.	⊙	400:-
1201	17c	3 öre mörkt orangebrun på vitt papper. LYX-stämplat CARLSTAD 27.11.1872.	⊙	500:-
1202	17e	3 öre orangebrun. LYX-stämplat WISBY 21.1.1874.	⊙	400:-
1203	17f	3 öre gulaktigt orangebrun (lvht). LYX-stämplat STOCKHOLM 5.TUR 26.1.	⊙	400:-



1204



1205



1206

1204	17g	3 öre matt orangebrun. LYX-stämplat STOCKHOLM 6.TUR 9.3.	⊙	500:-
1205	17g	3 öre matt orangebrun. Prakt-/LYX-exemplar ONSALA 21.11.1875.	⊙	500:-
1206	17g	3 öre matt orangebrun. LYX-stämplat STOCKHOLM 1.TUR 8.12.1876.	⊙	400:-
1207	17g, 19d	3 och 5 öre (tfl.). Två fräscha ex.	★	400:-



1208



1209



1210



1211

1208	18	4 öre grå. Praktstämplat SKARA 10.2.1879. F 1300	⊙	800:-
1209	18a	4 öre grå. Mycket gott exemplar med intyg HOW: 3,3,4. F 4200	★	900:-
1210	18a	4 öre mörkgrå-grå. Mycket vackert ex. stämplat STOCKHOLM C 12.5.1877. F 1300	⊙	400:-
1211	18a	4 öre mörkgrå-grå. Mycket vackert ex. stämplat LULEÅ 23.9.1878. F 1300	⊙	400:-



1212



1213

1212K	18a, bKe2	4 öre mörkgrå-grå som tilläggsfrankering på brevkort 6 öre sänt från STOCKHOLM NORR 4.12.1878 till Frankrike. Ankomststämplat SUEDE-ERQUELINES 7.DEC.78. Lätt fuktpåverkat i nederkant, men ett mycket tidigt brevkort, med en sällsynt kombination till Frankrike.	⊗	10.000:-
1213K	18a, bKe2	4 öre mörkgrå-grå som tilläggsfrankering på brevkort 6 öre sänt från STOCKHOLM C 24.12.1878 till Finland. Sänt vintervägen via St. Petersburg, transitstämplat på baksidan, och ankomststämplat ANK 31.12. Tidigt och vackert objekt.	⊗	4.000:-



1214



1215

1214K	18b, bKe2	4 öre svart-gråsvart (färgstyrka 8) på brevkort 6 öre sänt från WISSEFJERDA 28.4.1878 till Tyskland. Stämplat PKXP No 2 29.4.1878 och 1. Ålderspåverkat samt kortet med två snitt till följd av arkivförvaring. Ovanlig nyans att finna på försändelse. Intyg HOW 3,3,2-3,3 (1993). F 12000	⊗	10.000:-
1215K	18a, bKe6	4 öre mörkgrå-grå (kt) som tilläggsfrankering på brevkort 6 öre sänt från STOCKHOLM C 19.7.1880 till Finland. Sänt norra vägen via HAPARANDA 26.7.1880. Synnerligen ovanlig kombination, troligen UNIK. Lätt fuktpåverkat.	⊗	10.000:-



1217



1218



1219



1220



1221

1217	19c	5 öre smaragdgrön. LYX-stämplat KALMAR 16.12.1873.	⊙	500:-
1218	19c	5 öre smaragdgrön. LYX-stämplat KÖPING 14.11.1873.	⊙	400:-
1219K	19e, 21k, 22d	2×5+12 (kht) + 20 öre på rekbrev med dubbelt porto sänt från HÄRADSBÄCK 9.1.1875 (G/SM, 400:-) till Gnosjö, ”via Jönköping”. Synnerligen ovanlig kombination, två kända enl. Facit. Intressant brev sänt 9:e dagen efter poststationens öppnande, och som det verkar, inte hunnit få någon Würde-stämpel levererad ännu? Ex. Postiljonen 1996.	☒	2.000:-
1220	19f	5 öre grön. PRAKT-exemplar med intyg HOW: 4,4,3. F 4800	★	800:-
1221	19f	5 öre mörkt grön, kornigt tryck. LYX-stämplat LIDKÖPING 8.4.1875.	⊙	400:-



1222



1223

1222	19g	5 öre mörkt grön, slätt tryck. LYX-stämplat ÖREBRO 14.9.1875.	⊙	300:-
1223	19v ⁷	5 öre grön, del av hörn-vattenmarke. Stämplat OSKARSHAMN 6.6.1874. F 4000	⊙	2.000:-



1224

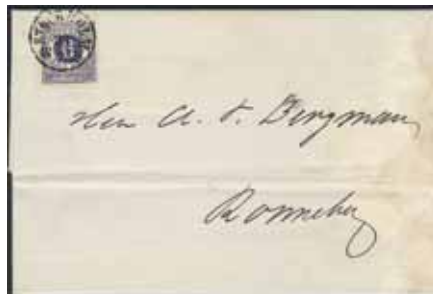

1225



1226

1224K	20b	6 öre ultramarinviolett gulaktigt papper på nätt liten trycksaksbanderoll sänt från STOCKHOLM NORR 16.5.1873 till NORA 30.5.1873. Eftersänt till Grythytted. Ovanligt objekt.	☒	500:-
1225	20b	6 öre ultramarinviolett gulaktigt papper på ngt fuktskadad trycksak, stämplat Stockholm 22.7.1872, första månaden.	☒	400:-
1226K	20d	2×6 öre blåaktigt lila slätt tryck på fräscht brev. Prakt-/LYX-stämplat GRYTHYTTEHED 19.12.1873.	☒	500:-



1227



1228

1227	20i	6 öre matt blålila. LYX-stämplat STRENGNÄS 18.6.1875.	⊙	500:-
1228	20i	6 öre matt blålila. Prakt-/LYX-stämplat STOCKHOLM 1.TUR 6.11.1875. F 500	⊙	400:-



1229



1230

- | | | | | |
|-------|-----|--|---|-------|
| 1229K | 20i | 6 öre matt blålila på lokalt brev sänt inom STOCKHOLM 5.TUR 25.8. Intyg Obe. 3,3,4 (1976). | ☒ | 500:- |
| 1230K | 20j | 6 öre lila-blåaktigt lila på vacker trycksak, prakt-/LYX-stämplat STOCKHOLM C 31.12.1876, sänd till Sunnansjö. | ☒ | 700:- |



1231



1232

- | | | | | |
|------|--------------------|---|---|-------|
| 1231 | 20k | 6 öre rödlila-rödaktigt lila. Prakt-/LYX-stämplat STOCKHOLM C 22.7.1876. | ☉ | 400:- |
| 1232 | 20k v ⁸ | 6 öre rödlila-rödaktigt lila, med färglinje längs övre marginalen. Prakt-/LYX-stämplat HELLEFORSNÄS 2.9.1878. | ☉ | 400:- |



1233



1234



1235



1236



1237

- | | | | | |
|------|-----|---|---|-------|
| 1233 | 21b | 12 öre matt ultramarinaktigt blå, gulaktigt papper. LYX-stämplat PKXP Nr 1 UPP B 18.11.1872. | ☉ | 400:- |
| 1234 | 21c | 12 öre matt ultramarinaktigt blå, vanligt papper. Prakt-/LYX-ex, stämplat STOCKHOLM 15.10.1873. | ☉ | 500:- |
| 1235 | 21c | 12 öre matt ultramarinaktigt blå, vanligt papper. LYX-stämplat NÅS 20.5.1873. | ☉ | 400:- |
| 1236 | 21d | 12 öre ultramarinblå, gulaktigt papper. Prakt-/LYX-stämplat STOCKHOLM 4.9.1872. | ☉ | 300:- |
| 1237 | 21g | 12 öre grönaktigt blå, vanligt papper. LYX-stämplat NORRTELJE 28.5.1873. | ☉ | 500:- |



1238



1239



1240



1241

- | | | | | |
|------|-----|--|---|-------|
| 1238 | 21i | 12 öre klarblå, vanligt papper. Prakt-/LYX-stämplat SÖDERTELJE 14.1.1873. | ☉ | 400:- |
| 1239 | 21i | 12 öre klarblå, vanligt papper. Prakt-/LYX-stämplat STABY 2.9.1873. | ☉ | 300:- |
| 1240 | 21l | 12 öre ultramarinaktigt blå med tjocka siffror. LYX-stämplat ÅRSET 13.11.1873. | ☉ | 400:- |
| 1241 | 21m | 12 öre blå. Prakt-/LYX-stämplat STOCKHOLM 21.4.1873. | ☉ | 300:- |



1242



1243



1244



1245

1242	22a	20 öre orangeaktigt röd gulaktigt papper. Ovanligt vackert ex. av första nyansen, stämplat TORSHÄLLA 4.2.1873.	⊙	300:-
1243	22c	20 öre röd-ljusröd. LYX-stämplat SMEDJEBACKEN 6.7.1873.	⊙	500:-
1244	22c	20 öre röd-ljusröd. LYX-stämplat HERNÖSAND 11.12.1873.	⊙	500:-
1245	22c	20 öre röd-ljusröd. Bländande vackert ex med en WARA 24.3.75 i LYX!	⊙	400:-



1246



1247



1248



1249



1250

1246	22c	20 öre röd-ljusröd. LYX-stämplat MOHOLM 8.2.1874.	⊙	400:-
1247	22d	20 öre blekröd. LYX-stämplat NYKÖPING 20.12.1873. Nyansintyg Harbrecht (1990).	⊙	500:-
1248	22e	20 öre brunaktigt röd. LYX-stämplat SKÖFDE 15.7.1875.	⊙	300:-
1249	22g	20 öre mattröd. LYX-stämplat PKXP Nr 34 24.7.1876.	⊙	500:-
1250	22g	20 öre mattröd. LYX-stämplat ÄS 16.2.1877. Nyansintyg Harbrecht (1990).	⊙	500:-



1251



1252



1253

1251	23a	20/20 öre tegelröd på blekorange. LYX-stämplat LINKÖPING 2.12.1877.	⊙	500:-
1252K	23a	20/20 öre tegelröd på blekorange på nått litet brev stämplat PKXP No (B UPP 12.12.1876 till Irland. Notering ”via Danmark” och ankomststämplat GLASGOW 16.DE.76. Enligt uppgift det tidigaste brevet till Irland efter UPU. Utställningsobjekt.	⊠	2.000:-
1253	23b	20/20 öre röd på blekorange. LYX-stämplat STOCKHOLM SÖD. 21.5.1877.	⊙	500:-



1254



1255

1254	23c	20/20 öre mattröd på blekorange (lvht). LYX-stämplat STOCKHOLM C 1.6.1877.	⊙	400:-
1255	23v ¹	20/20 öre mattröd på blekorange, starkt förskjuten tandning. Praktstämplat WINGÅKER 27.7.1877. F 1500	⊙	700:-



1256

1256 24d 24 öre gulaktigt orange, vanligt papper. LYX-stämplat ÖSTERSUND 16.10.1873. ☉ 500:-



1258



1257

1257 25g 30 öre orangeaktigt brun, suddigt tryck. LYX-stämplat ÄTTERSTA 15.1.1876. ☉ 500:-

1258K 25g, 21n 2x12+30 öre på ovanligt rekbrev med tredubbelt porto sänt från SMEDBY 8.12.1875 till MALMÖ 9.12.1875. Enl. Facit endast ett brev känt med denna kombination. Ex. Göta 2001. ☒ 2.000:-



1259

1259 25h 30 öre gråaktigt brun. LYX-stämplat BORÅS 6.11.1875. ☉ 400:-



1260



1261

1260 25h 30 öre gråaktigt brun. LYX-stämplad ÖREBRO 12.8.1876. ☉ 300:-

1261 25i 30 öre gråaktigt brun, ljus inramning. LYX-stämplat TROSA 17.5.1877. ☉ 400:-



1262

1262 25j 30 öre brunsvart. LYX-stämplat SKENINGE 2.4.1877. ☉ 400:-



1263

1263K 25j, 32a 30 öre brunsvart t.14 och 12 öre matt ljusblå t.13 som ovanlig BLANDFRANKERING på rekbrev med dubbelt porto från GÖTEBORG 15.9.1877. Mycket ovanligt objekt som ej finns upptaget i Facit. ☒ 1.500:-



1264



1265



1266

1264 27 1 Riksdaler. Vackert och fräscht exemplar. F 9500 ★ 1.300:-

1265 27c 1 Riksdaler gulaktigt brun/ultramarin. Fräscht ex. Två lvhft. F 9500 ★ 1.500:-

1266 27c 1 Riksdaler gulaktigt brun/ultramarin. Synnerligen vackert femstrip med rättvända stämplrar ESKILSTUNA 30.12.1874. F 4500 för fyrstrip ☉ 1.500:-



1267



1268



1269



1270

1267	Tj1	3 öre brun, tandn. 14. LYX-stämplat WINGÅKER 24.9.1879.	⊙	500:-
1268	Tj1a	3 öre orangebrun, tandn 14. Postfriskt PRAKTEX! F 2800	★★	600:-
1269	Tj1a	3 öre orangebrun, tandn 14. LYX-stämplat LINKÖPING 31.7.1875.	⊙	400:-
1270	Tj1c	3 öre gråbrun, tandn 14. LYX-stämplat LINKÖPING 26.9.1878. F 450	⊙	400:-



1271

1271K	Tj1e	2x3 öre gulaktigt gråbrun, tandn 14, gulaktigt papper i par på kungörelse angående en tullplats på ön Hven. Sämt från WING 24.10.1879 till Elmestad.	⊗	400:-
-------	------	--	---	-------



1272



1273

1272	Tj2a	4 öre gråsvart, tandn 14. Mycket vackert och fräscht postfriskt exemplar med intyg HOW: 3,3,5.	★★	1.300:-
1273	Tj2b	4 öre ljusgrå, tandn 14. LYX-stämplat WISBY 3.7.1880.	⊙	400:-



1274



1275



1276

1274	Tj3	5 öre grön, tandn. 14. Så gott som postfriskt PR/LYX-exemplar!	★	400:-
1275K	Tj3, 12	5 öre tn. 14 och 3 öre tn. 13 som blandfrankering på trycksak sänt från GILLBERGA 7.4.1884 till Hafva.	⊗	600:-
1276	Tj3b	5 öre ljust blå-grön, tandn 14. Prakt-stämplat MARIESTAD 18.4.1877.	⊙	400:-



1277



1278

- | | | | | |
|-------|------|---|----|-------|
| 1277 | Tj3c | 5 öre matt blågrön. Postfriskt praktex! | ★★ | 900:- |
| 1278 | Tj3c | 5 öre matt blå-grön, tandn 14. Praktstämplat HELGUM 14.7.1884. | ⊙ | 300:- |
| 1279K | Tj4 | 6 öre violett, tandn. 14. 4×6 öre på kungörelse med prakt-/LYX-stämplat MULSERYD 22.9.1881. | ⊠ | 500:- |



1280

- | | | | | |
|------|------|---|---|-------|
| 1280 | Tj4a | 6 öre rödaktigt violett, tandn 14. LYX-stämplat UPSALA 26.7.1879. | ⊙ | 500:- |
|------|------|---|---|-------|



1281



1283



1282

- | | | | | |
|-------|------|---|---|---------|
| 1281 | Tj4b | 6 öre grå, tandn. 14. Bländande vackert PRAKT-/LYX-exemplar WISBY 2.10.75. F 1700 | ⊙ | 700:- |
| 1282 | Tj4c | 6 öre olivaktigt grå, tandn. 14. Prakt-/LYX-stämplat WADSBRO 19.9.1876. F 1700 | ⊙ | 1.000:- |
| 1283K | Tj4c | 6 öre olivaktigt grå, tandn. 14, på synnerligen vacker kungörelse, sänd från KARLSTAD 9.4.1875 till Filipstad. F 1800 | ⊠ | 800:- |



1284



1286



1285

- | | | | | |
|-------|------|---|----|---------|
| 1284 | Tj4d | 6 öre blåaktigt violett (lätt vikt ht, obet. genomlysande brun fläck). Synnerligen vackert och fräscht PRAKT-exemplar med intyg HOW: 4,4,5. F 16000 | ★★ | 2.000:- |
| 1285 | Tj4d | 6 öre blåaktigt violett, tandn 14. LYX-stämplat LIDKÖPING 2.2.1876. | ⊙ | 400:- |
| 1286K | Tj4d | 6 öre blåaktigt violett, tandn 14, på kungörelse sänt från KALMAR 11.3.1876 till Borgholm. | ⊠ | 400:- |



1287



1288



1289

- | | | | | |
|------|-------------------------|---|----|---------|
| 1287 | Tj4e | 6 öre lila, tandn 14. Postfriskt ex. F 5500 | ★★ | 1.000:- |
| 1288 | Tj4e | 6 öre lila, tandn 14. LYX-stämplat PRESTNÄS 9.1.1885. | ⊙ | 500:- |
| 1289 | Tj4v ²
32 | 6 öre violett, kartongpapper. Vackert ex, st. STOCKHOLM 17.11.1838 (årtalsciffrorna omkastade). | ⊙ | 300:- |



1290



1291

1290 Tj5b 12 öre höglblå, tandn 14. Prakt-/LYX-stämplat WEXIÖ 3.11.1876. ☉ 300:-

1291 Tj5c 12 öre LYX-stämplat WENERSBORG 9.11.1877. ☉ 300:-



1292



1293



1294



1295

1292 Tj6 20 öre röd, tandn. 14. LYX-stämplat LULEÅ 8.1.1878. ☉ 500:-

1293 Tj6a 20 öre djupt orangeröd, tandn 14. Ngt påverkad gummering. Prakt-LYX-centrering. ★ 1.500:-

1294 Tj6a 20 öre djupt orangeröd, tandn 14. Praktstämplat ÖREBRO 2.10.1876. ☉ 400:-

1295 Tj6b 20 öre orangeröd, tandn 14. Praktstämplat ÖREBRO 4.7.1876. ☉ 300:-



1296



1297



1298



1300

1296 Tj7a 24 öre orange, tandn 14, blågråaktigt papper. Prakt-/LYX-stämplat STOCKHOLM 16.6.1876. ☉ 300:-

1297 Tj7b 24 öre gulorange, tandn 14. LYX-stämplat NORRTELJE 12.3.1879. ☉ 400:-

1298 Tj7b 24 öre gulorange, tandn 14. LYX-stämplat GRENNA 11.9.1877. Ägarstämpel på baksidan. ☉ 300:-

1299 Tj7c 24 öre orangegul, tandn 14. LYX-stämplat MULSERYD 20.1.1881. ☉ 300:-

1300 Tj7g 24 öre orangegul, tandn 14, gulaktigt papper. LYX-stämplat BERGVIK 23.5.1881. ☉ 300:-



1301



1302



1303

1301 Tj8 30 öre brun, tandn. 14. Vackert PRAKT-centrerat ex. F 5000 ★ 900:-

1302 Tj8 30 öre brun, tandn. 14. LJUNGBY 24.12.1877. Prakt. ☉ 500:-

1303 Tj8 30 öre brun, tandn. 14. LYX-stämplat HELSINGBORG 28.10.1874. ☉ 400:-



1304



1305



1306

1304 Tj8a 30 öre djupbrun, tandn 14, blågråaktigt papper. LYX-stämplat FJÄL 27.12.1877. ☉ 400:-

1305 Tj8b 30 öre brun, tandn 14. Praktstämplat FALUN 14.4.1876. ☉ 300:-

1306 Tj8c 30 öre ljus grå-brun, tandn 14. LYX-stämplat FALKÖPING 10.12.1878. ☉ 300:-



1307



1308

- | | | | | |
|------|------|--|---|-------|
| 1307 | Tj9b | 50 öre violetttaktigt rosa, tandn 14. LYX-stämplat GEFLE 3.8.1880. | ⊙ | 800:- |
| 1308 | Tj9b | 50 öre violetttaktigt rosa, tandn 14. Prakt-stämplat JÖRLANDA 8.2.1877. F 1000 | ⊙ | 500:- |



1309

- | | | | | |
|------|-------|--|---|-------|
| 1309 | Tj10c | 1 Kr mattblå/djupt gulbrun, tandn 14. LYX-stämplat KLIPPAN 4.1.1879. | ⊙ | 400:- |
|------|-------|--|---|-------|

Lösen, tandning 14 / Postage due, perf. 14



1310

- | | | | | |
|------|----|---|----|-------|
| 1310 | L1 | 1 öre svart, tandn. 14. Postfriskt PRAKT-exemplar. F 3500 | ★★ | 800:- |
|------|----|---|----|-------|



1311



1312

- | | | | | |
|------|-----|---|----|-------|
| 1311 | L2 | 3 öre röd, tandn. 14. Postfriskt praktex. F 3500 | ★★ | 700:- |
| 1312 | L2a | 3 öre karmin, tandn 14. LYX-stämplat YXNERUM 3.1.1877. Intyg HOW Praktex. 4,3,5 (1991). | ⊙ | 400:- |



1313

- | | | | | |
|------|----|--|---|-------|
| 1313 | L4 | 6 öre gul, tandn. 14. LYX-stämplat LEUFSTA BRUK 13.1.1881. | ⊙ | 300:- |
|------|----|--|---|-------|



1314

- | | | | | |
|------|-----|---|----|---------|
| 1314 | L6a | 20 öre blå, klar färg, tandn 14. Postfriskt ex. av ett sällsynt märke. Lätta åldersfläckar. F 11000 | ★★ | 1.200:- |
|------|-----|---|----|---------|



1315

- 1315K L8 30 öre grön, tandn. 14 som lösen på ofrankerat Tjänste rek-brev från TJELLMO 11.3.78 till BERG 13.3.78 . Ingen straffavgift utgick för Tjänstebrev, endast fullt porto fick erläggas i efterskott. Tidigare okänt försändelse-slag och ytterst intressant posthistoria. Förklaring av Sören Andersson bifogas. Brevet med några småfel, framför allt på baksidan, men unikt objekt! ☒ 7.000:-



1316



1317

- 1316 L9 50 öre brun, tandn. 14. Vackert och fräscht exemplar. F 7500 ★★ 700:-
 1317 L9 50 öre brun, tandn. 14. LYX-stämplat ÅS 2.3.1874. ☉ 400:-



1318

- 1318 L10 1 Kr blå/brun, tandn. 14. Praktstämplat STRENGNÄS 18.1.1878. ☉ 400:-

Ringtyp tandning 13 / Circle type perf. 13



1319



1320



1321



1322

- 1319 28a 3 öre gulaktigt orangebrun. LYX-stämplat STOCKHOLM 1.TUR 20.9. ☉ 500:-
 1320 28b 3 öre matt orangebrun. LYX-stämplat SÖDERFORS 18.5.1879. ☉ 400:-
 1321 28c 3 öre mörkt orangeaktigt brun. Vackert ex. stämplat STOCKHOLM 23.4.1878. F 600 ☉ 300:-
 1322 28d 3 öre gulbrun-gråaktigt gulbrun. LYX-stämplat STOCKHOLM 18.8.1881. ☉ 400:-
 1323 28h 3 öre gulaktigt orangebrun-gulbrun, efterglättat eller mjukt papper, i fyrblock. F 16000 ★★ 1.000:-
 1324 28-29, 31-33 Lot med 15 märken: 28 (fem), 29, 31 (två), 32 (två), 33 (tre), 36 och 38. Mest bra kvalitet. ★/(★) 1.000:-



1325



1326

- | | | | | |
|------|------------------|---|---|-------|
| 1325 | 29a ¹ | 4 öre mörkgrå. Praktstämplat WESTERVIK 3.4.1880. | ⊙ | 300:- |
| 1326 | 29e | 4 öre djupgrå-grå på efterglättat papper. Praktstämplat STOCKHOLM L.L. 20.4.1886. | ⊙ | 300:- |



1327



1328



1329

- | | | | | |
|------|-----|--|---|-------|
| 1327 | 30a | 5 öre grågrön. Prakt/LYX-exemplar stämplat MEDEVI 10.7.1879. | ⊙ | 400:- |
| 1328 | 30b | 5 öre matt blåaktigt grön. LYX-stämplat SKÖFDE 23.8.1878. | ⊙ | 400:- |
| 1329 | 30b | 5 öre matt blåaktigt grön. LYX-stämplat KOPPARBERG 17.11.1881. | ⊙ | 300:- |



1330



1331

- | | | | | |
|-------|----------|--|---|---------|
| 1330K | 30b | 2x5 öre matt blåaktigt grön på ovanligt tidigt privatframställt brevkort, stämplat PKXP Nr 8A UPP 23.3.1880 till Frankrike. Ankomststämplat SUEDE ERQUELINES 26.MARS.80. Mycket intressant då privata kort inte var tillåtna i den internationella postutväxlingen vid denna tid enl. UPU. Ex. Philippa Auctions 2001. | ⊗ | 2.000:- |
| 1331K | 30c, 33b | 2x5+20 öre som mycket ovanlig kombination på rekbrev sänt från BOARP (G/SM, 125:-) till Karlskrona. | ⊗ | 800:- |



1332



1333



1334

- | | | | | |
|------|-----|---|----|---------|
| 1332 | 30d | 5 öre klargrön. Praktstämplat STOCKHOLM 5 28.6.1882. Ett par ngt ktt. | ⊙ | 300:- |
| 1333 | 30i | 5 öre blåaktigt mörkgrön på efterglättat papper. Postfriskt praktex. F 5000 | ★★ | 1.200:- |
| 1334 | 30i | 5 öre blåaktigt mörkgrön på efterglättat papper. LYX-stämplat KILAFORS 20.4.1886. | ⊙ | 400:- |



1335

- | | | | | |
|------|-----|--|---|-------|
| 1335 | 31b | 6 öre rödaktigt lila (ngt kt). Praktcentrerat ex med intyg HOW: 3,4,4. | ★ | 600:- |
|------|-----|--|---|-------|



1336

- 1336K 31b 6 öre rödaktigt lila. 6 öre som singelfrankering på privattillverkat brevkort 6 öre, sänt från STOCKHOLM 27.12.1880 till Danmark. Ankomststämplat K.OMB. 6 28.12.80. Mycket tidig användning av enskilt kort till utlandet, något som inte var tillåtet i den internationella postutväxlingen vid denna tid enl. UPU. ☒ 800:-



1337



1338



1339

- 1337 31d 6 öre mörklila. Prakt-/lyxstämplad KARLSTAD 29.8.1879. ☉ 400:-
- 1338 31g 6 öre blåaktigt lila på vitt papper. LYX-stämplat STOCKHOLM SÖD. 1.2.1883. ☉ 400:-
- 1339 31i 6 öre rödlila på mjukt papper. Praktstämplad LJUNGBY 1.8.1884. ☉ 300:-
- 1340K 32 12 öre blå i två st fyrblock och ett delvis särat sexblock. F 4200 ★ 300:-



1341



1342



1343



1344

- 1341 32b 12 öre mörkblå. Prakt-/LYX-stämplat BROLANDA 16.6.1878. Kort tandspets. ☉ 300:-
- 1342 32c 12 öre djupblå-ultramarinaktigt blå på vitt papper. WERSÅS 11.3.79. LYX. ☉ 300:-
- 1343 32e 12 öre mattblå (gråaktigt). LYX-stämplat HALLEBY 28.10.1883. ☉ 400:-
- 1344 32e 12 öre mattblå (gråaktigt) med skruvavtryck. LYX-stämplat STOCKHOLM C 12.7.1880. ☉ 400:-



1345



1346



1347

- 1345 33a 20 öre karminaktigt röd - matröd. LYX-stämplat KARLSTAD 12.4.1878. ☉ 400:-
- 1346K 33a 20 öre på TIDIGASTE KÄNDA brev till Rumänien. Sänt från STOCKHOLM C 13.4.1879. Mycket vackert ankomststämplat objekt. ☒ 5.000:-
- 1347 33b 20 öre orangeröd. Märket till synes klippt ur arket. LYX-stämplat FORSMARK 3.1.1882. ☉ 300:-



1348



1349



1350



1351



1352

1348	33c	20 öre högerörad. Prakt-/LYX-stämplat STOCKHOLM PAKET STADEN 1.6.1881.	⊙	300:-
1349	33e	20 öre högerörad. LYX-stämplat KRISTINEHAMN 24.11.1886.	⊙	300:-
1350	33f	20 öre högerörad på efterglättat papper. Ett utsökt postfriskt exemplar.	★★	1.200:-
1351	33f	20 öre högerörad på efterglättat papper. Mycket fräscht PRAKT-exemplar. F 3600	★	700:-
1352	33f	20 öre högerörad på efterglättat papper. LYX-stämplat BRANDSTORP 1.9.1880.	⊙	300:-



1353

1353K	33f, 35i	20+30 öre som trevlig kombination på vackert adresskort till paket sänt från KUMLA 19.10.1884 till STOCKHOLM 20.10.1884.	⊗	500:-
1354	33v ¹	20 öre feltryck "Tjugo på Tretio". Vålgjord förfalskning, troligen av Fournier.	(★)	400:-
1355	34	24 öre gul. Fyra fina ex. F 5600	★★	500:-



1356

1356	34c	24 öre orangegul. Praktstämplat ÖRSLÖSA 7.5.1879.	⊙	300:-
1357	34k	24 öre orangegul-gul på efterglättat papper i hörnåttablock. F 14000	★★	1.000:-



1358



1359



1360



1361

1358	35b ¹	30 öre svartbrun. LYX-stämplat STRÖM 27.3.1878.	⊙	400:-
1359	35e	30 öre brun. LYX-stämplat STOREBRO 30.1.1881.	⊙	400:-
1360	35h	30 öre svartbrun på mjukt papper. LYX-stämplat SKÅRED 31.1.1886.	⊙	400:-
1361	35i	30 öre brun på efterglättat papper. LYX-stämplat KRISTINEHAMN 8.1.1885.	⊙	400:-



1362



1363



1364

1362	35j	30 öre olivaktigt gulbrun. Postfriskt mycket gott-praktex. med intyg HOW: 3-4, 3-4, 5.	★★	2.500:-
1363	35j	30 öre olivaktigt gulbrun. Postfriskt exemplar. F 9000	★★	900:-
1364	35j	30 öre olivaktigt gulbrun. Praktexemplar. F 6000	★	1.000:-



1365

1365	36	50 öre röd. Vackert åttablock stämplat TRANSTRAND 31.10.85.	⊙	1.000:-
------	----	---	---	---------



1366



1367



1368

1366	36h	50 öre karminröd-rosa på efterglättat papper. Vackert och färgfriskt postfriskt ex.	★★	900:-
1367	36h	50 öre karminröd-rosa på efterglättat papper. LYX-stämplat SKENE 4.4.1887.	⊙	500:-
1368	36h	50 öre karminröd-rosa på efterglättat papper. LYX-stämplat LYCKSELE 12.8.1885.	⊙	400:-



1369



1370



1371



1372

1369	37a	1 Riksdaler brun/blå. God centrering. Intyg Sjöman: mycket gott ex. WENERSBORG 27.9.1877.	⊙	600:-
1370	37N	1 Riksdaler brun/blå nytryck. Vackert och fräscht så gott som postfriskt ex. F 2800	★	600:-
1371	38b	1 Krona gulbrun/mörkblå. Prakt-/LYX-stämplat GEFLE 18.8.1879.	⊙	400:-
1372	38c	1 Krona orangebrun/blå. Praktstämplat STOCKHOLM L.L. 16.6.1882.	⊙	300:-



1373

1373 Tj13B 4 öre svart, tandn. 13. LYX-stämplat NYKÖPING 14.9.1898. ☉ 400:-



1374

1374K Tj15 4×6 öre violett, tandn. 13 i fyrstrip på vackert klipp makulerat KARLSTAD E.M. 13.2.1896. STÖRSTA KÄNDA ENHET. F 3000 för fyrblock △ 800:-



1375

1375 Tj16A 10 öre röd, tandn. 13, typ I. Postfriskt praktex. F 2000 ★★ 500:-



1376



1377

1376K Tj16A 10 öre på brev LYX-stämplat SVARTSJÖ 1.11.1886, sänt till Wara, via STOCKHOLM 5.11.86. ☒ 300:-

1377K Tj16Aa Trestrip 10 öre mattkarmin, tandn. 13, typ I, på kungörelse sänd från SÄMB 25.3.1885. ☒ 500:-



1378



1379



1380

1378 Tj16Ab 10 öre rosa, tandn. 13, typ I. LYX-stämplat BRÖSARP 5.9.1888. ☉ 300:-

1379 Tj16Ba 10 öre klar karmin, anilinfärg, typ II, tandn. 13. LYX-stämplat JÖNKÖPING 21.3.1900. ☉ 300:-

1380 Tj16Bb 10 öre karmin, ren färg, typ II, tandn. 13. LYX-stämplat KROKSTAD 4.4.1903. ☉ 300:-



1381



1382



1383

- | | | | | |
|------|------|---|---|-------|
| 1381 | Tj17 | 12 öre blå, tandn. 13. LYX-stämplat BORGHOLM 1.7.1884. | ⊙ | 400:- |
| 1382 | Tj17 | 12 öre blå, tandn. 13. LYX-stämplat ESKILSTUNA 26.6.1884. Svag bläckskrift på baksidan. | ⊙ | 400:- |
| 1383 | Tj17 | 12 öre blå, tandn. 13. LYX-stämplat TUNABERGSHAMMAR 26.7.1884. | ⊙ | 400:- |



1384



1385



1386

- | | | | | |
|------|-------|--|---|-------|
| 1384 | Tj17 | 12 öre blå, tandn. 13. LYX-stämplat BJÖRKLINGE 22.2.1882. | ⊙ | 300:- |
| 1385 | Tj17 | 12 öre blå, tandn. 13. LYX-stämplat STENBERGA 30.12.1884. | ⊙ | 300:- |
| 1386 | Tj17a | 12 öre gråaktigt blå, tandn. 13. Prakt-/LYX-stämplat WISBY 2.9.1882. | ⊙ | 300:- |



1387



1388



1389



1390

- | | | | | |
|------|------|--|----|---------|
| 1387 | Tj18 | 20 öre röd, tandn. 13. Postfriskt PRAKT-exemplar. F 7000 | ★★ | 1.500:- |
| 1388 | Tj18 | 20 öre röd, tandn. 13. Utsökt postfriskt ex. F 4200 | ★★ | 500:- |
| 1389 | Tj18 | 20 öre röd, tandn. 13. Fräscht ex. F 1700 | ★ | 500:- |
| 1390 | Tj18 | 20 öre röd, tandn. 13. LYX-stämplat GNESTA 26.2.1890. | ⊙ | 300:- |



1391



1392



1393

- | | | | | |
|------|-------|---|----|-------|
| 1391 | Tj18 | 20 öre röd, tandn. 13. LYX-stämplat SMEDBY 25.9.1884. | ⊙ | 300:- |
| 1392 | Tj18 | 20 öre röd, tandn. 13. LYX-stämplat SKARA 16.7.1889. | ⊙ | 300:- |
| 1393 | Tj18f | 20 öre röd ljust röd, tandn. 13. Intyg HOW 3,3,5, "Ett mycket vackert och fräscht ex". F 4200 | ★★ | 800:- |



1394



1395

- | | | | | |
|------|-------|--|------|-------|
| 1394 | Tj19 | 20 öre blå, tandn. 13. LYX-stämplat VALSBERGA STATION 21.10.1897. | ⊙ | 400:- |
| 1395 | Tj19a | 20 öre mattblå, tandn. 13. Mycket vackert ex i en svår nyans. | ★★ | 500:- |
| 1396 | Tj20 | 24 öre gul, tandn. 13 i vackert fyrblock med tre postfriska ex. F 5500 | ★★/★ | 600:- |



1397

- | | | | | |
|------|-------|--|---|-------|
| 1397 | Tj20b | 24 öre orange, tandn. 13. Prakt-stämplat SALA 19.3.1883. | ⊙ | 300:- |
| 1398 | Tj21 | 30 öre brun, tandn. 13. LYX-stämplat MALMÖ 11.8.1883. | ⊙ | 300:- |



1399



1400



1401



1402

- | | | | | |
|------|--------|--|----|---------|
| 1399 | Tj22Ac | 50 öre rosa, tandn. 13, typ I. | ★★ | 600:- |
| 1400 | Tj22Ae | 50 öre mattkarmin, tandn. 13, typ I flammigt tryck. LYX-exemplar RÅDOM 6.2.1892. | ⊙ | 500:- |
| 1401 | Tj22B | 50 öre röd, tandn. 13, typ II. Postfriskt praktex. F 6500 | ★★ | 1.000:- |
| 1402 | Tj22B | 50 öre röd, tandn. 13, typ II. Praktex MARMA 5.6.94. | ⊙ | 600:- |



1403

- | | | | | |
|------|------|--|---|-------|
| 1403 | Tj23 | 50 öre grå, tandn. 13. LYX-stämplat ESKILSTUNA 29.7.1898. En ngt kt. | ⊙ | 400:- |
|------|------|--|---|-------|



1404

- | | | | | |
|------|-------|--|---|-------|
| 1404 | Tj24B | 1 krona blå/brun, tandn. 13, typ II. LYX-stämplad NORRKÖPING 1 PAK.EXP. 16.5.18. | ⊙ | 300:- |
|------|-------|--|---|-------|



1406



1407

- | | | | | |
|------|------|---|---|-------|
| 1406 | Tj25 | 10/12 öre blå. LYX-stämplat SKELLEFTEÅ 10.3.1890. | ⊙ | 300:- |
| 1407 | Tj26 | 10/24 öre mörkblå på gul. LYX-stämplat BJÖRNA 20.11.1889. | ⊙ | 300:- |



1408



1409



1411



1412



1413



1414



1410

1408	Tj35	25 öre orange vm krona. LYX-stämplat MALMÖ 3.12.12.	⊙	400:-
1409	Tj37vm	50 öre grå omvänd vm krona. F 5000	⊙	2.000:-
1410K	Tj41, Tj44	2+5 öre som mycket intressant lokalt använd "Avis om telegrampostanvisnings ankomst", Form. n:r 317 (1912), stämplat GÖTEBORG 15.7.18. Ovanligt objekt.	✉	500:-
1411	Tj47cxz	10 öre röd, omvänt vm våglinjer + KPV. Praktstämplat ÄNGELHOLM 4.9.1914.	⊙	300:-
1412	Tj49cx	15 öre rödbrun, omvänt vm våglinjer. Mycket sällsynt variant som saknas i de flesta samlingar!	⊙	1.500:-
1413	Tj50	20 öre blå, vm våglinjer. LYX-stämplat HALMSTAD 11.1.1916. Svag anilinfärg på baksidan.	⊙	300:-
1414	Tj51	25 öre orange, vm våglinjer. LYX-stämplat SLÖINGE 1.5.1919.	⊙	300:-

Lösen, tandning 13 / Postage due, perf. 13



1415



1417



1418



1419



1420

1415	L11	1 öre svart, tandn. 13. Prakt-/LYX-stämplat SJÖGESTAD 9.8.1888, med minimal del av andra stpl.	⊙	300:-
1416	L11-20	Mycket vacker och fräsch serie (10).	★	500:-
1417	L13	5 öre brun, tandn. 13. LYX-stämplat LANDSKRONA 25.4.1884.	⊙	300:-
1418	L14	6 öre gul, tandn. 13. LYX-stämplat LJUNSKILE 10.7.1889.	⊙	400:-
1419	L14	6 öre gul, tandn. 13. LYX-stämplat PKXP 8C UPP 16.12.1890.	⊙	400:-
1420	L15b	12 öre orangeröd, tandn 13. Praktex. st. GÖTEBORG 2.6.1886. Intyg Erich Harbrecht 4, 4-5, 4 (1988).	⊙	500:-



1421



1422



1423



1424



1425

1421	L16	20 öre blå, tandn. 13. LYX-stämplat LJUSTORP 9.8.1882. En ngt kort tandspets.	⊙	400:-
1422	L16	20 öre blå, tandn. 13. Lyxstpl ALSTERS STATION (S-län) 24.8.1891.	⊙	300:-
1423	L18	30 öre grön, tandn. 13. LYX-stämplat MAJORNA 21.10.1885.	⊙	400:-
1424	L20b	1 Kr blå/gråaktigt brun, tandn 13. LYX-stpl STRENGNÄS 22.6.1881. Intyg HOW 4, 4, 5 (2012).	⊙	1.500:-
1425	L20c	1 Kr mattultramarin/ljust gråaktigt brun, tandn 13. LYX-stämplat ÅRJENG 20.1.1884.	⊙	500:-

Ringtyp posthorn / Circle Type (Blue Posthorn)



1426



1427

- | | | | | |
|------|-----|---|---|-------|
| 1426 | 40a | 2 öre gulaktigt orange. KARLSTAD EM 17.11.1892. | ⊙ | 400:- |
| 1427 | 40a | 2 öre gulaktigt orange. Prakt-/LYX-stämplat PKXP No 67E 7.9.1893. | ⊙ | 300:- |



1428



1429



1430

- | | | | | |
|-------|--------------------|---|---|-------|
| 1428K | 40b, 41a, 44b, Fk6 | 2+3+6 öre som dekorativ och ovanlig tilläggsfrankering på frankokouvert 10 öre, sändt från LUND 16.10.1891 till Tyskland. Stämplat PKXP No 2 C UTR N 16.10.1891 och BIELEFELD 17.10.91. Ex. Postiljonen 1973. | ⊗ | 500:- |
| 1429K | 40b, 41c, bKe7 | 2+3 öre som ovanlig tilläggsfrankering på brevkort 5 öre, sändt från KALMAR 7.12.1892 till Schweiz. Ankomststämplat ST GALLEN BRF. EXP. 10.XII.92. Dekorativt objekt. | ⊗ | 700:- |
| 1430K | 40b, bKe7 | 3×2 öre orange som mycket dekorativ tilläggsfrankering på brevkort 5 öre, sändt från UDDEVALLA 13.8.1891 till Tyskland. Transit PKXP No 81 13.8.1891 och ankomstst. PASSAU II 15.8.91. Ovanligt tidig användning av den nya valören 2 öre, möjligen den tidigaste försändelsen? | ⊗ | 800:- |



1431



1432

- | | | | | |
|------|-----|---|---|---------|
| 1431 | 41b | 3 öre orangebrun. LYX-stämplat HAPARANDA 15.1.1891. Mycket svårt märke i denna kval. | ⊙ | 1.500:- |
| 1432 | 41b | 3 öre orangebrun. LYX-st. SVARTORP 19.7.1889 (F/SM 125:-). Svårt märke att hitta välstämplat. | ⊙ | 300:- |



1433



1435



1434

- | | | | | |
|-------|---------------|---|---|---------|
| 1433 | 42b | 4 öre grå. LYX-stämplat LJUNSKILE 2.12.1889. | ⊙ | 300:- |
| 1434 | 42c | 4 öre ljusgrå. LYX-stämplat STALLARHOLMEN 22.6.1889. | ⊙ | 300:- |
| 1435K | 42d, 61, bKe7 | 1+4 öre som tilläggsfrankering på brevkort 5 öre, sändt underfrankerat till Argentina, eftersom portot till UPU3-destinationer var 15 öre före 1895. Stämplat PKXP No 2A INR N 27.10.1893, ABONAD O SE No 1 A 23.NO.93 och BUENOS AIRES CLASIFICACION 23.NV.93. Inty Lasse Nielsen (1985). Synnerligen sällsynt objekt. | ⊗ | 3.000:- |



1436

1436K 42d, 61, bKe7 1+4 öre som ovanlig tilläggsfrankering på brevkort 5 öre, stämplat PKXP No 13 17.7.1892, sänt till Ryssland. Transit PKXP No 32 17.7.1892 och ankomststämplat St. Petersburg. ☒ 700:-



1437



1438



1439



1440



1441

- | | | | | |
|------|-----|---|---|-------|
| 1437 | 43a | 5 öre matt blågrön. LYX-stämplat TROLLHÄTTAN 6.9.1888. | ☉ | 400:- |
| 1438 | 43a | 5 öre matt blågrön. Strålände vacker LYX-stämpel MARSTRAND 11.10.1886. | ☉ | 400:- |
| 1439 | 43a | 5 öre matt blågrön. LYX-stämplat FALKÖPING 4.11.1886. | ☉ | 300:- |
| 1440 | 43b | 5 öre mörkgrön-grön, rent skarpt tryck. LYX-stämplat MOTALA 18.8.1887. | ☉ | 400:- |
| 1441 | 43b | 5 öre mörkgrön-grön, rent skarpt tryck. LYX-stämplat BÅNGHAMMAR 5.9.1887. | ☉ | 300:- |



1442

1442K 43b, Fk3 2x5 öre på Fk 10 öre till Tyskland. Stpl. LUND 7.11, MALMÖ 1.POST 8.11 och FRANKFURT 9.11.87. ☒ 500:-



1443



1444



1445



1446

- | | | | | |
|------|-----|--|----|-------|
| 1443 | 43c | 5 öre djupgrön-grön. LYX-stämplat CHARLOTTENBERG 11.5.1888. | ☉ | 500:- |
| 1444 | 43c | 5 öre djupgrön-grön. Superbt exemplar med en MÖLNBACKA 24.10.88 i LYX. | ☉ | 300:- |
| 1445 | 43c | 5 öre djupgrön-grön. LYX-stämplat FLODAFORS 6.8.1889. | ☉ | 300:- |
| 1446 | 43d | 5 öre mörkgrön-grön på gulaktigt papper. LYX. | ★★ | 500:- |



1447

1447K 43d, 46d, 45 3+10+20 öre på trevligt blandfrankerat pf-brev sänt från JÖNKÖPING 18.3.1890 till Gnosjö. Trevlig baksida med reklam samt transitstämpel JÖNKÖPING 19.3.1890. ☒ 500:-



1448

1448 44a 6 öre blålila. LYX-stämplat LUND 20.8.1889. ☉ 400:-



1449

1449K 44a, 42b 4+6 öre på vackert brev sänt från ESLÖF 17.8.1889 till Halmstad. ☒ 500:-



1450



1451



1452



1453

1450 46a 20 öre matt orange-röd. Mycket vackert LYX-exemplar stämplat TORSÅS 13.2.1887. ☉ 1.000:-

1451 46a 20 öre matt orange-röd. LYX HÖGSJÖ 18.2.1889. ☉ 400:-

1452 46b 20 öre ljus orange-röd. LYX-stämplat HVETLANDA 19.9.1887. ☉ 300:-

1453 46c 20 öre mörkt orangeröd. LYX-stämplat EDEBRO 15.1.1888. ☉ 400:-



1454



1455



1456



1457

1454 46c 20 öre mörkt orangeröd. LYX-exemplar MAGNESKOG 25.8.87. ☉ 300:-

1455 46c 20 öre mörkt orangeröd. Intressant snedcentrerat marginalex. LYX-stpl MALMSLÄTT 29.4.1891. ☉ 300:-

1456 46c 20 öre mörkt orangeröd. LYX-stämplat PÅLGÅRD 3.3.1887. ☉ 300:-

1457 46d 20 öre mörkt orangeröd på gulaktigt papper. LYX-stämplat NERIKES BO 4.6.1890. ☉ 400:-



1458



1460



1459

1458 47a 30 öre olivaktigt brun. LYX-stämplat LANDSKRONA 13.7.1887. ☉ 400:-

1459 47d 30 öre gråbrun. LYX-stämpel FALUN 19.9.1888. ☉ 400:-

1460K 47d 30 öre gråbrun på LYX-brev, sänt från TORHAMN 15.12.1888 till Lyckeby. Transit KARLSKRONA 16.12.1888. Ex. Frimärkshuset 1974. ☒ 500:-



1461



1462



1465



1464

1461	47e	30 öre gulaktigt brun. LYX-stämpel BORENSBERG 22.1.1892.	⊙	400:-
1462K	47e, 52	5+30 öre på ovanligt vackert pf-brev sänt från EKSJÖ 4.12.1891 till Växjö. Ex. Göta 2001.	⊠	500:-
1463	47f	30 öre orangeaktigt brun. F 4800	★★	800:-
1464	47f	30 öre orangeaktigt brun. LYX-stämplat MARIESTAD 21.1.1891.	⊙	400:-
1465K	47f, 45	10+30 öre på ovanligt vackert assbrev sänt från ALINGSÅS 12.9.1890 till Skövde. Ex. Uppsala Frimärksauktioner 2006.	⊠	500:-



1466



1467



1468



1469



1470

1466	48a	50 öre karminrosa. LYX-exemplar stämplat BORÅS 21.12.1886. Intyg HOW 5, 5, 5 (1991).	⊙	1.000:-
1467	48a	50 öre karminrosa. LYX-stämplat NORBERG 14.9.1887. Sign "Ex Sjöman".	⊙	400:-
1468	48a	50 öre karminrosa. LYX-stämpel VÄDERSTAD 10.5.1888.	⊙	400:-
1469	48b	50 öre karmin, jämt tryck. LYX-stämpel SÖDERKÖPING 11.4.1889.	⊙	400:-
1470	48c	50 öre violettaktigt karmin. Perfekt LYX-exemplar stämplat TORSÅS 12.11.1889.	⊙	1.500:-



1471



1472



1473



1474

1471	48d	50 öre mattkarmin på gulaktigt papper. Synnerligen vackert ex LYX-stpl ODENSVIHOLM 30.7.91.	⊙	500:-
1472	48d	50 öre mattkarmin på gulaktigt papper. LYX-stämplat ÖREBRO 1.5.1891.	⊙	400:-
1473	48e	50 öre mörkt violettaktigt karmin. F 4400	★★	800:-
1474	48e	50 öre mörkt violettaktigt karmin. Superbt exemplar med en GLÖMMINGE i högsta LYX!	⊙	300:-



1476



1477

1475	49	1 Krona blå/brun. Tre st välcentererade ex. F 2400	★	300:-
1476	49a	1 Krona orangebrun/blå. LYX-stämplat STOCKHOLM 1.3.1890.	⊙	300:-
1477	49d	1 Krona brun/mörkblå. LYX-stämplat HAPARANDA 6.7.1898.	⊙	400:-



1478



1479



1480

1478	50	1889 Provisorier. Påtryck på Ringtyp 10 / 12 öre blå. LYX-stämpel BJÖRNLUNDA 31.12.1889.	⊙	400:-
1479K	50, bKe1	2×10/12 öre som tilläggsfrankering på brevkort 12 öre, sänt som rek från STOCKHOLM 3.2.94 till Tyskland. Trevligt och intressant objekt då restupplagan av bKe1 skulle återändras till frimärksförrådet redan 1873. Ovanligt med rek brevkort till utlandet. Ex. Frimärkskonsult 1970 och Frimärkshuset 1974.	⊠	1.000:-
1480	51a	1889 Provisorier. Påtryck på Ringtyp 10 / 24 öre mörkblå på orange, mjukt papper. LYX-stämplat ASKERSUND 3.11.1889. Vht.	⊙	400:-

Oscar II



1481



1484



1485



1486



1487

1481	39	1885 Oscar II 10 öre röd. F 6500	★★	600:-
1482	39	1885 Oscar II 10 öre röd i vackert förstärkt sexblock. F 13500	★	700:-
1483	39, 45	Oscar II 10 öre röd, med och utan posthorn. F 2500	★	300:-
1484	39a	1885 Oscar II 10 öre mattkarmin, typ I. Postfriskt PRAKTEX!	★★	1.500:-
1485	39c	1885 Oscar II 10 öre blekt karmin, typ II. Vackert och fräscht ex. F 6500	★★	800:-
1486	39v ⁷	1885 Oscar II 10 öre röd, stämplat SKULTUNA 30.12.1884. Minimal tff. F 1000	⊙	300:-
1487	39v ⁷	1885 Oscar II 10 öre röd, stämplat PKXP N:R 1 UPP 31.12.1884, dagen före utgivningen. F 1000	⊙	300:-
1488	45	1886 Oscar II med posthorn på baksidan 10 öre röd. Fem fina ex. F 3500	★	300:-



1490



1491



1492

1490K	52	5 öre på underfrankerat vykort (Räcktforsen Kalix älv), sänt från NEDERKALIX 29.1.04 till Tunisien. Ankomststämplat och lösenbelagt med 10 c. Ovanlig destination, R4 (4-10 kända försändelser) enl. Facit.	⊠	500:-
1491K	52	2×5 öre på vykort (äkta foto) sänt från SUNDBYBERG 17.6.1902 till Natal. Transit TRELLEBORG–SASSNITZ 141A 18.6.02. Veck och riss berör ej märkena. Mycket ovanlig destination, R5 (2-3 kända försändelser) enl. Facit.	⊠	500:-
1492K	52	2×5 öre på vykort (Valla) sänt från LINKÖPING 3.1.1905 till Tunisien. Ankomststämplat REGENCE DE TUNISIA 18.1.05. Ovanlig destination, R4 (4-10 kända försändelser) enl. Facit.	⊠	500:-



1493



1494



1495

- 1493K 52 2×5 öre på vykort (Stora Nygatan, Trelleborg), stämplat PKXP No 2C INR N 30.9.1901, sänt till Cunard Steamship Company, England. Stämplor TRELLEBORG–SASSNITZ 141A 30.9.01, LIVERPOOL 7.OC och 8.OC, LONDON RETURNED LETTER OFFICE 8.OC, LONDON RETURNED LR OFFICE 9.OC, VAISSEAU PARTI SHIP SAILED och UNABLE TO ... THE CUNARD S.S. CO LTD 7.OCT.1907. Eftersänt till USA. Trevligt objekt. ☒ 400:-
- 1494K 52, 58 1891 Oscar II 5 öre grön och 30 öre brun på tilltalande rekommenderat brev till SVEN HEDIN, Legation de France, Poste restante, Tehéran, Persien, stämplat STOCKHOLM 7 3.11.05. Ank. stämplat. Ex Frimärkskompaniet 1996. ☒ 1.000:-
- 1495K 52, 61, 64 1+4+5 öre på vykort (Strandvägen) sänt från STOCKHOLM 23.10.98 till Grekland. Ankomststämplat på baksidan. Ovanligt tidigt objekt till en svår destination, R4 (4-10 kända försändelser) enl. Facit. ☒ 500:-



1496

- 1496K 52, bKe12 5 öre som tilläggsfrankering på brevkort 5 öre (hörnveck) med datumsiffra 807. Sönt från NORRKÖPING 17.2.1908 till Eritrea, "via Brindisi". Ovanlig destination, R4 (4-10 kända försändelser) enl. Facit. ☒ 700:-
- 1497 52b¹ 1892 Oscar II 5 öre djupgrön, blekt huvud. Så gott som postfriskt ex av ett svart märke. Naturlig brun flisa i ppr. F 2600 ★ 500:-
- 1498 52vm⁵ 1891 Oscar II 5 öre grön, utan vm (kt). Stämplat STOCKHOLM 8.7.03, samt stpl. Georg Bühler på baksidan. F 3000 ☉ 700:-



1499



1500



1501

- 1499 54P 10 öre otandat provtryck stulet från Postens Tryckeri sommaren 1891. Stämplat GÖTEBORG LBR 17.12.1892. Intyg HOW 3,3,3 (1996). △ 1.000:-
- 1500K 54 2×10 öre på TIDIGASTE KÄNDA brev till Serbien, eftersänt från Tyskland och Turkiet, och slutligen eftersänt till Stockholm. Avsönt 10.8.1909 med god stämpeldokumentation. Med innehåll. Mycket ovanlig destination, R5 (2–3 kända försändelser) enl. Facit. ☒ 1.500:-
- 1501K 54 2×10 öre på ovanligt vackert brev till Ceylon. Sönt från BJÖRNLUNDA 18.4.1906 till KOTMALE 6.MY.06, via COLOMBO 5.MY.06. ☒ 700:-



1502



1503



1504

- 1502K 54 10 öre på vykort (Rättvik) sänt från SANDVIKEN 8.7.1909 till Belgiska Kongo. Ankomststämplat BANANA 3.AOUT.1909. Ovanlig destination, R4 (4-10 kända försändelser) enl. Facit, men egentligen svarare då de flesta försändelserna under Oscarsperioden är sända till Fristaten Kongo och ej Belgiska Kongo. ☒ 700:-
- 1503K 54 10 öre på färgat brevkort sänt från STOCKHOLM 1 28.6.09 till Asiatiska Turkiet. Ankomststämplat 6.7.1909. Intressant nog fanns inga reglementariska hinder för användande av färgade kort. Vackert objekt. ☒ 500:-
- 1504K 54 10 öre på vykort (Strandvägen) sänt från STOCKHOLM 9.9.08 till Algeriet. Ovanlig destination, R4 (4-10 kända försändelser) enl. Facit. ☒ 500:-



1505



1506



1507

- 1505K 54 10 öre på vackert vykort (Gamla Upsala) stämplat PKXP 17C (Stockholm-Katrineholm-Laxå) 7.7.1902, sänt till Island, med "s/s Laura via Edinburgh". Stämplat PKXP 2B INR N 8.7.1902, KJØBENHAVN 4.OMB. 8.7.02 och REYKJAVIK 19.7.1902. Litet nålstick. Ovanligt tidigt objekt till en bättre destination. ☒ 500:-
- 1506K 54 10 öre på Mottagningsbevis (Bl.328) med PR/LYX-stpl HELSINGBORG 8.10.09. ☒ 500:-
- 1507K 54 10 öre på vykort (Panorama, Stockholm) sänt från STOCKHOLM 1.3.04 till Turkiet. Ankomststämplat CONSTANTINOPEL DEUTSCHE POST och CONSTANTINOPEL ARRIVES 5.3.04. ☒ 400:-
- 1508K 54 10 öre på vykort (Upsala) sänt 18.12.1903 till Victoria. R4 (4-10 kända försändelser) enl. Facit. ☒ 300:-



1509



1511



1512

- 1509K 54, Fk6 Cypern. 10 öre som tilläggsfrankering på frankokouvert 10 öre, sänt från GÖTEBORG 28.4.1893 till LARNACA CYPRUS C 20.MY.93. Ngt ålderspåverkat. Ovanlig destination, R5 enl. Facit. ☒ 2.000:-
- 1510 54vm⁶ 1891 Oscar II 10 öre röd, utan vm. Par, men ett märke med hörnskada. F 4400 ☉ 500:-
- 1511K 56 20 öre som korrekt brevporto på trevligt miniatyrvykort som ej uppfyllt formatreglerna. Trevligt objekt som sänts från BJURSÅS 1.1.1906 till Tyskland. ☒ 500:-
- 1512K 56 20 öre på brev stämplat MALMÖ POST 23.11.1893 utan tur-nummer, sänt till Tyskland. Vackert objekt som är ankomststämplat RINGENHAIN 26.11.93. ☒ 300:-



1513



1514



1515



1517



1518

1513	57	1896 Oscar II 25 öre orange. LYX-stämplad STRÖMSHOLM 26.1.1899.	⊙	300:-
1514	58	1891 Oscar II 30 öre brun. Postfriskt pr/lyxex! F 2600	★★	500:-
1515	58	1891 Oscar II 30 öre brun. Mycket fräscht postfriskt PRAKT/LYX-ex.	★★	500:-
1516	59	1891 Oscar II 50 öre grå i ett fint fyrblock, de två övre märkena med minimala fasts.spår.	★	800:-
1517	59c	1898 Oscar II 50 öre blågrå. F 3000	★★	500:-
1518	59d	1904 Oscar II 50 öre olivgrå. Postfriskt PRAKTEX! F 4000	★★	600:-



1519



1520



1521



1522



1523

1519	60	1900 Oscar II 1 Kr svart/röd. Mycket fräscht postfriskt PRAKT-ex. F 4400	★★	1.000:-
1520	60c	1903 Oscar II 1 Kr violettaktigt karmin/grå. Mycket vackert ex av C-nyansen. F 6500	★★	1.000:-
1521	60v ¹	1900 Oscar II 1 Kr otandat. Vackert och färgfräscht. F 2500	★	600:-
1522	60vm	1900 Oscar II 1 Kr svart/röd, omvänt vm krona. Stämplat KALFSJÖHOLM 22.1.190x. F 4000	⊙	1.000:-
1523	60vm ¹	1900 Oscar II 1 Kr svart/röd med omvänd vm krona. Stpl Stockholm 19.7.04. F 3500	⊙	400:-
1524	67	1911 Oscar II, koppartryck utan vm 25 öre orange i ett postfriskt 15-block.	★★	1.500:-

Tvåfärgad siffertyp - Lilla Riksvapnet / Bicoloured numeral type - Small coat-of-arms



1525



1527



1526

1525K	61, 62, 63, 64	1+2+3+4 öre som tilläggsfrankering på frankokuvret 12 öre, sänt från LUND 23.10.1894 till Montenegro. Synnerligen svår destination som betecknas som 1K (UNIK försändelse) enl. Facit under Oscarsperioden. Stämplat MALMÖ 4 POST 23.10.1894, samt ankomststämplat 30.10.	⊠	2.200:-
1526K	61, 62, 63, 64	1+2+3+4 öre som tilläggsfrankering på frankokuvret 12 öre, sänt från LUND 27.10.1892 till SAN MARINO. Ett av de tidigaste breven till denna svåra destination som betecknas som R5 (2-3 kända) enl. Facit.	⊠	1.800:-
1527	61v ¹	1892 Tvåfärgad Siffertyp 1 öre mörkt brun/blå, otandat vm krona. Par på brevklipp stämplat STOCKHOLM 5.TUR. 1.8.1910. F 1800	△	500:-
1528	62avm ¹	1892 Tvåfärgad siffertyp 2 öre ljusblå/orangegul med omvänt vm i LYX-fyrblock.	★★	500:-



1529



1532



1533



1534



1531



1529	64	1892 Tvåfärgad Siffertyp 4 öre karmin/blå vm krona. LYX-stämplat NÄFVERQVARN 19.5.1898.	⊙	300:-
1530	65	1903 Posthuset 5 Kr blå. God centrering. F 5000	★★	800:-
1531	65v ³	1903 Posthuset 5 Kr blå, partiellt spegeltryck. Synnerligen ovanlig variant, enl. Facit UNIKT.	⊙	500:-
1532	65vm ¹	1903 Posthuset 5 Kr blå, omvänt vm i fyrblock, stämplat STOCKHOLM 7.3.17. F 8000	⊙	2.000:-
1533	69vm	1910 Lilla Riksvapnet 2 öre gulorange omvänt vm krona, stämplat ÖRE(BRO) 12.9.11. F 7500	⊙	1.500:-
1534K	72, 73, 79	2+3+5 öre på vykort (Göta Kanal vid Söderköping) sänt från HELÅS 9.12.20 till Madeira. Ankomststämplat FUNCHAL 19.DEC.20. Mycket ovanlig destination, R5 (2-3 kända försändelser) enl. Facit. Ex. Postiljonen 2012 (550 euro).	⊗	1.000:-

Gustav V i Medaljong / Medallion

1535	75vm ¹	5 öre omvänt vm krona, grön (kt). F 6000	⊙	1.500:-
------	-------------------	--	---	---------

1536P



detaljbild



76P

10 öre blåaktigt grå på österrikiskt papper med stark viramarkering, tryckt på Jacob Bagges Sedeltryckeri. P.g.a. smalare avstånd mellan märkena i sidled är dessa alltid starkt förskjutna vid ytterkanterna. Små veck o.dyl. Ytterst ovanligt i hundraark.

(★)

10.000:-



1535



1537



1538

- 1537 78 5 Kr vm krona, karmin. LYX-stämplat GÖTEBORG 23.2.28. ☉ 300:-
 1538 78v 5 Kr karmin vm krona. Vackert otandat par på ogummerat ppr. (★) 500:-



1539



1540



1541

- 1539K 79 Inkommande brevkort sänt från Bulgarien till OSKARSSTRÖM 10.6.1913, där det eftersänts och tilläggsfrankerats med 5 öre, Ovanligt objekt. ☒ 500:-
 1540K 79 2x5 öre på vykort (Engelbrektskyrkan) sänt från STOCKHOLM 6.3.20 Tjeckoslovakien. En av de tidigaste kända försändelserna till denna destination, R4 (4-10 kända) enl. Facit. Ex. Sören Andersson 1991. ☒ 500:-
 1541K 79 2x5 öre på vykort (Universitet, Uppsala) sänt från UPPSALA 29.10.1918 till Eritrea. Stämplarna BOLOGNA POSTA ESTERA VERIFICATO PER CENSURA (22) och COLONIA ERITREA CENSURA. Ovanlig destination. Ex. Sören Anderson 1989. ☒ 500:-



1542



1543



1544

- 1542 79 5 öre grön och 1920 Gustaf V - en face 20 öre blå, firsid tandn. på vykort till STEN BERGMAN, Swedish Kamchatka Expedition, Petropavlosk, adr. Swedish Legation, Tokyo, Japan, cancelled Uppsala 22.2.22! Ex. Frimärkshuset, auction 102, lot 149. ☒ 300:-
 1543K 82 10 öre på vykort (Hedåsgatan) sänt från GÖTEBORG 8.10.20 till Estland. Ankomststämplat TALLINN EESTI 14.10.20. Detta är en av de tidigaste kända försändelserna till denna mycket sällsynta destination, R5 (2-3 kända försändelser) enl. Facit. ☒ 700:-
 1544K 82 10 öre på vykort (Tännådalssjön, Härjedalen) sänt från ÖSTERSUND 16.11.1914 till Nya Zeeland. Ankomststämplat WELLINGTON 13.JA.15. Eftersänt till Paekakariki. Ovanlig destination, R4 (4-10 kända försändelser) enl. Facit. Vackert objekt. ☒ 500:-



1545

- 1545K 83 12 öre på vykort (Hotell Göta Källare, Göteborg) stämplat PKXP 4.11.1918, sänt till Brittiska Östafrika. Censurstämpel PASSED CENSOR. Enl. uppgift endast en tidigare försändelse känd till denna sällsynta destination. R5 (2-3 kända försändelser) enl. Facit. ☒ 1.000:-



1546



1547



1548

- | | | | | |
|-------|----|---|---|-------|
| 1546K | 85 | 20 öre på brev med innehåll daterat "Gbg. den 16 april 1914", sänt till Tyska Sydvästafrika. Ank.stpl. LÜDERITZBUCHT 21.5.14. Ovanlig destination, R4 (4-10 kända försändelser) enl. Facit. | ☒ | 800:- |
| 1547K | 85 | 20 öre på censurerat brev sänt från STOCKHOLM 29.11.15 till Colombia. "PER SKANDINAVISK ÅNGARE". Ankomststämplat BOGOTA 15.ENE.16. Ej efterfrågat enl. stpl NO RECLAMADA, NON RÉCLAMÉE, och returnerat till STOCKHOLM 12.12.16. Ovanlig destination, R4 (4-10 kända försändelser) enl. Facit. | ☒ | 700:- |
| 1548K | 85 | 3×20 öre på adresskort till pf-paket med mycket ovanlig privat paketetikett "Landskrona Weibull" endast ett fåtal kända under Medaljongperioden enl. uppgift. Sänt från LANDSKRONA 22.4.1914 till KALL 25.4.1914. | ☒ | 500:- |



1550



1549



1551



1552

- | | | | | |
|-------|----|---|---|-------|
| 1549K | 85 | 2×20 öre på postförskottsansvisning sänd från GÖTEBORG 26.5.13 till Danmark. Stämplrar KJØBENHAVN 4.OMB. 27.5.13, KJØBENHAVNS PENGEPOST 27.5.13 och FULDMAGT FORELIGGER. Mycket ovanligt porto. | ☒ | 500:- |
| 1550 | 86 | 25 öre orange. LYX-stämplat HÖR 19.11.14. | ⊙ | 300:- |
| 1551K | 88 | 30 öre på EXPRESS adresskort sänt från MALMÖ 1 24.9.13 till SNOGERÖD 25.9.1913. Ett av de tidigaste kända expresspaketen, och särskilt intressant då expressavgiften felaktigt frankerats på själva paketet. Ex. Malmö Frimärkshandel 1998. | ☒ | 500:- |
| 1552 | 91 | 50 öre grå. LYX-stämplat ÖRNSKÖLDSVIK 22.5.1916. | ⊙ | 300:- |



1553



1554



1555



1556

- | | | | | |
|-------|--------|--|----|----------|
| 1553v | 92, 94 | 55 och 80 öre. Mycket vackra och fräscha postfriska exemplar, båda med intyg HOW: 3,3,5. | ★★ | 18.000:- |
| 1554 | 92, 94 | 55 och 80 öre. Vackra PRAKT-centrerade exemplar. | ★ | 7.500:- |
| 1555 | 92, 94 | 55 och 80 öre. Vackra och fräscha exemplar. | ★ | 7.000:- |
| 1556 | 92, 94 | 55 och 80 öre. Fina ex i bra centrering. | ★ | 7.000:- |

1557v

92, 94



55 och 80 öre. Vackra ex av dessa sällsynta märken på varsitt klipp med stämpel VÄRNAMO 12.7.18. 55-öringen i PRAKT med intyg HOW: 4,4,4 samt 80 öre 3,3,3.

45.000:-



1558



1559

- | | | | | |
|------|----|--|----|---------|
| 1558 | 94 | 80 öre svart. Mycket fräscht postfriskt exemplar. F 25000 | ★★ | 5.000:- |
| 1559 | 94 | 80 öre svart. Vackert så gott som postfriskt exemplar. F 17000 | ★ | 3.500:- |



1560

- | | | | | |
|-------|--------|--|----|-------|
| 1560K | 95 | 90 öre som mycket ovanlig singelfrankering på assbrev sänt från STOCKHOLM 17.8.25 till Frankrike. F 95 ersattes först 2.9.1925 med ett nytt märke och är därmed korrekt använt. Ankomststämpel VERSAILLES 20.8.25. | ✉ | 800:- |
| 1561K | 99-104 | Påtryck. 7/10-27/80 i fina helark. F 11100 | ★★ | 500:- |



1562



1563

- | | | | | |
|------|-------------------|--|---|---------|
| 1562 | 100v ² | Påtryck 12 / 25 öre omvänt påtryck nedtill. Stämplat GULLIKSBERG 4.7.1918. Lätt oxiderat. Stämplat S.F.F. på baksidan. F 11000 | ◎ | 4.000:- |
| 1563 | 101v ³ | Påtryck 12 / 65 öre påtryck med tre siffror. Stämpel H.W. på baksidan. F 2000 | ◎ | 500:- |

Landstorm – Luftpost 1920 / Landstorm – Air Mail 1920



1564	105A	1916 Landstorm I 5+FEM / 2 öre orange, påtryck på original med posthorn på baksidan. Stämplat STOCKHOLM AVG. C2 1917. OKÄNT som stämplat enl. Facit. Intyg HOW 3,5,3 (2016)	⊙	5.000:-
1565	115	1916 Landstorm II 5+FEM / 1–20 öre, 30–50 öre, 4–12 st av varje. F 6390	⊙	400:-
1566	115-25	1916 Landstorm II SET (11). Fin serie. F 7900	⊙	1.500:-
1567	126v ³	1916 Landstorm III 7+3 / 5+FEM / 2 öre orange "12+8" istället för "7+3". Fräscht marginalex stämplat Georg Bühler på baksidan. F 2200	★★	700:-
1568	127v ¹	1916 Landstorm III 7+3 / 5+FEM / 3 öre brun "12+8" istället för "7+3". Undervärderat i Facit.	★	3.000:-
1569	127V ¹	1916 Landstorm III 7+3 / 5+FEM / 3 öre brun "12+8" istället för "7+3" på brevklipp stämplat ÖREBRO. Även ett def. F 131. F 5000	△	3.000:-
1570	128v ²	1916 Landstorm III 7+3 / 5+FEM / 4 öre grå "12+8" istället för "7+3". Fräscht marginalex stämplat Georg Bühler på baksidan. F 2200	★★	700:-
1571	129v	1916 Landstorm III 7+3 / 5+FEM / 5 öre grön "12+8" istället för "7+3". Fräscht marginalex stämplat Georg Bühler på baksidan. F 2200	★★	700:-
1572	130v ²	1916 Landstorm III 7+3 / 5+FEM / 6 öre violett "12+8" istället för "7+3". Fräscht marginalex stämplat Georg Bühler på baksidan. F 2200	★★	700:-
1573	131v ³	1916 Landstorm III 12+8 / 10+TIO / 12 öre blå "7+3" istället för "12+8". Fräscht praktcentererat ex stämplat Georg Bühler på baksidan. F 2200	★★	700:-
1574	131v ³	1916 Landstorm III 12+8 / 10+TIO / 12 öre blå "7+3" istället för "12+8" på brevklipp tillsammans med F74 och 130. Stämplat LINKÖPING 14.1.1919. Signerat Strandell. F 3500	△	1.500:-
1575	132v ³	1916 Landstorm III 12+8 / 10+TIO / 20 öre röd "7+3" istället för "12+8". Fräscht LYX-centrerat ex stämplat Georg Bühler på baksidan. F 2200	★★	1.000:-
1576	133v ²	1916 Landstorm III 12+8 / 10+TIO / 24 öre gul "7+3" istället för "12+8". Fräscht marginalex stämplat Georg Bühler på baksidan. F 2200	★★	700:-
1577	134v ³	1916 Landstorm III 12+8 / 10+TIO / 30 öre brun "7+3" istället för "12+8". Undervärderat i Facit.	★	3.000:-
1578	134v ³	1916 Landstorm III 12+8 / 10+TIO / 30 öre brun "7+3" istället för "12+8". Enl. Facit okänt som stämplat. Intyg HOW 2,5,1 (2016)	⊙	5.000:-
1579	135v ²	1916 Landstorm III 12+8 / 10+TIO / 50 öre karmin "7+3" istället för "12+8". Fräscht marginalex stämplat Georg Bühler på baksidan. F 2200	★★	700:-
1580	137v ¹	1920 Luftpost 20 öre / 2 öre gulorange omvänt påtryck. F 3500	★	600:-

Stående lejon - Profil vänster / Standing Lion - Gustav V left profile



Stående lejon / Standing lion

1581	140Acxz	5 öre grön, typ I, tvåsid tandning med vm linjer + KPv mitt på märkena. Femstrip stämplat STOCKHOLM 13.12.22. Största kända enhet av detta svåra märke? F 37500	⊙	4.000:-			
1582K	140C	4×5 öre grön, typ I, fyrsid tandning, på underfrankerat vykort (Källvik) sänt från LOFTAHAMMAR 21.6.1921 till England. Lösenstämplar T och 1½D, samt lösenbelagt med ½+1 p.	⊗	500:-			
1583	140Ccx	5 öre grön, typ I, fyrsid tn. vm linjer. Lyx.	★★	500:-			
1584K	142A, 144A	2×5+10 öre på vykort (Slottsgatan, Malmö) sänt från HÖÖR 29.12.22 till Kuba. Ank.stpl. SANTA CLARA. Ovanlig destination.	⊗	500:-			
1585K	142A, bKe23	3×5 öre som tilläggsfrankering på brevkort 5 öre, sänt från ÄLMHULT 19.6.23 (fel årtal, kortet med datering och privat stämpel 1922 på baksidan) till Liechtenstein. Mycket ovanlig destination, R5 (2-3 kända försändelser) enl. Facit. Svårt porto 25 öre som gällde under perioden 1.2.21-30.9.22.	⊗	700:-			
1586	142Ea	5 öre brunröd tandn. 13 utan vm. Fräscht ex av ett ovanligt märke i postfriskt skick. F 9000	★★	1.200:-			
1587	142Ecz	5 öre brunröd, typ II, tandn. 13 med omvända vm linjer + KPv. Ovanligt fräscht ex av detta svåra märke. Signerat KAN. F 18000	⊙	5.000:-			
1588K	143A, 171	5+4×120 öre på skrymmande pf-paket, sänt från FRISTAD 24.9.27 till Finland. Ank.stpl. TURKU ÅBO 5.X.27 och SALO 7.X.27. Mycket ovanligt med skrymmande paket till utlandet.	⊗	700:-			
1589K	143Ad	5 öre grön typ II vitt papper. 100 st i huvudsak 5-7-strip. Mest i fin- till prakt-centrering. F 10.000	★★	500:-			
1590K	143C	5 öre gulaktigt grön, typ II, fyrsid tandn, på underfrankerat brevkort sänt från REJMYRA 19.3.37 till Danmark. Lösenbelagt ned 10 öre. Vackert objekt.	⊗	300:-			
1591K	147, 175A, 196	2×5+15+2×25 öre på trevligt rekbrev sänt från GÖTEBORG 14.2.25 till Costa Rica. Synnerligen ovanlig destination, R5 (2-3 kända försändelser) enl. Facit. Stämplat NEW YORK, N.Y. REG'Y, DIV. 25.2.1925 och R.R. SAN JOSE COSTA RICA 16.MAR.1925.	⊗	500:-			





1592	148C	30 öre brun, fyrsidig tandn. LYX-stämpel HID 20.3.1922.	⊙	300:-
En face – Gustav Vasa				
1593	149C	1920 Gustaf V En face 10 öre röd, fyrsidig tandn. Sexblock med arkmarginal och plåtnummer 3 / 0. Mycket fin centrering. Praktblock.	★★	800:-
1594K	150, bKe23	15 öre som tilläggsfrankering på brevkort 10 öre, sänt från GÖTEBORG 19.7.22. till Bulgarien.	✉	500:-
1595	151Af	1920 Gustaf V - en face 20 öre blå-blekblå, defekt kornigt tryck tvåsidig tandn., Agrg-papper. Liten knappt synligt märke i gummeringen. Vackert ex.	★	800:-
1596	151Ca	1920 Gustaf V - en face 20 öre mattblå, fyrsidig tandn., Agrg-papper. Fräscht ex av ett mycket sällsynt märke, *-märkt i Facit.	⊙	5.000:-
1597	152Cbz	1920 Gustav II Adolf 20 öre blå, fyrsidig tandn. med vm KPV. Fyrblock.. Lyx.	★★	300:-
1598	155bz	1921 Gustav Vasa 140 öre svart med vm KPV i PRAKT-femstrip. F 7500	★★	1.500:-
1599	155bz	1921 Gustav Vasa 140 öre svart med vm KPV. LYX-stämplat ESKILSTUNA 17.9.21.	⊙	300:-
Postemblem / Crown and Posthorn				
1600	156cx	35 öre gul i ett fräscht postfriskt femstrip med vm linjer.	★★	1.500:-
1601	159b	40 öre svartaktigt olivgrön, typ II. Postfriskt PRAKTEX!	★★	500:-
1602	166a, b	85 öre blågrön, tonat och vitt papper i två praktfemstrip. F 1750+	★★	300:-
1603	167	90 öre blå. LYX-stämplat MALMKÖPING 17.8.1936.	⊙	300:-
1604	167a	90 öre blå, A2-papper i LYX-trestrip.	★★	2.000:-
1605	167b	90 öre ljusblå-grönaktigt blå, vitt papper. Lyx.	★★	700:-
1606	167b	90 öre ljusblå-grönaktigt blå, vitt papper. Vackert och fräscht postfriskt ex. F 3300	★★	500:-

1607	171	120 öre svart. Postfriskt PR/LYX-ex på A1-ppr. Sign. Kan.	★★	500:-
1608	172a	120 öre rosalila, tonat papper. Lyx.	★★	500:-
1609	174a	145 öre smaragdgrön, A1-papper. Lyx.	★★	500:-
Profil vänster / Gustav V left profile				
1610	175a	15 öre violett, tvåsidig tn. LYX-stämplat SVÄRTAGÅRD 24.10.25.	⊙	300:-
1611	175Acx	15 öre violett, tvåsidig tn, med vm linjer. Praktstämplat VADSTENA LBR 7.6.1928. Perfekt tandning och ett av de vackraste kända exemplaren. F 8500	⊙	4.000:-
1612	177Aa	15 öre röd, typ II, tvåsidig tn, på A1-papper. Lyx.	★★	500:-
1613	178A	15 öre brun, tvåsidig tn. LYX-stämplat LUND LBR 31.12.37.	⊙	300:-
1614	180b	20 öre röd, vitt papper. Lyx.	★★	500:-
1615	181a	20 öre orange, A2-papper. Lyx.	★★	500:-
1616K	182	25 öre matröd som ovanlig singelfrankering i rätt tid på vykort (Ombergs Hjässa med utsiktstorn). Sänt från STOCKHOLM 11 5.9.1922 till Tyskland.	✉	500:-
1617K	183, 192	25+50 öre på luftpostbrev sänt från STOCKHOLM 17.9.1931 till Marocko. Ankomststämplat CASABLANCA MAROC 20.9.31. Sällsynt adressland, R4 enl. Facit.	✉	700:-
1618	184	25 öre orange, vitt papper. LYX-stämplat KALMAR POSTOMB 1 10.6.38.	⊙	300:-
1619	186c	30 öre orangebrun, vitt papper. Vackert och fräscht ex med perfekt tandning. Sign. BG. F 6000	★★	600:-
1620	187c	35 öre karminaktigt violett, vitt papper. 50 ex i många femstrip. Mycket fin centrering. F 20000	★★	1.000:-
1621	187c	35 öre karminaktigt violett, vitt papper. LYX-stämplat SILVERDALEN 16.12.38.	⊙	300:-
1622	192	50 öre grå. LYX-stämpel HISHULT 18.12.1929.	⊙	300:-
1623	192c	50 öre grå, vitt papper. LYX-stämplat KATRINEHOLM 18.7.1938.	⊙	300:-

Kongress - Världspostföreningen 1924 / World Postal Congress - U.P.U. 1924

Fler bilder
på [www.
philea.se](http://www.philea.se)



1625



1626



1628



1629

Kongress 1924 / World Postal Congress 1924				
1624K	196-225	Kongress och UPU i varsin kpl serie (32) inkl. 197cx och 201b. Flera postfriska öre-valörer+ 2kr UPU.	★★★	1.400:-
1625	208	1 Kr grön. LYX-stpl ÖSTERVÅLA 10.12.24.	⊙	300:-
1626	210	5 Kr blå. LYX-stpl ESKILSTUNA 26.11.1924. F 4000	⊙	1.000:-

Världspostföreningen 1924 / U.P.U.				
1627	211-25	inkl 212cx SET (16). F 5680	★	1.100:-
1628	221	60 öre rödlila. LYX förstadagsstämpel STOCKHOLM 16.VIII.1924.	⊙	500:-
1629	223	1 Kr grön. LYX förstadagsstämpel STOCKHOLM 16.VIII.1924.	⊙	500:-

1932-modernt / 1932-modern



1630



1632



1634



1635



1641



ex 1645

Gustav V 70 år – Postverket / Gustav V 70 years – Post Office

1630	233a	Stockholms Slott 5 Kr grön. Lyx FAGERVIK 16.9.39.	☉	300:-
1631K	234-37	1932 Lützen. 10–90 öre i praktfemstrip. F 3225	★★	500:-
1632	235A	1932 Lützen 15 öre röd, tvåsid tandn. LYX-stämplat HJORTED 8.12.1932.	☉	400:-
1633K	236	1932 Lützen 25 öre blå på brev 1933 till SVEN HEDIN i Peking. Kina + ytterligare två brev till samme adressat och adress 1930 respektive 1933. Samtliga ankomststämplade. Ex Frimärkskompaniet.	☒	400:-
1634	249	1936 Postverket 300 år 20 öre ljusblå. Lyx JÄRNFORSEN 15.12.36 POB 1.	☉	300:-

Swedenborg – Bellman

1635	259C	1938 Emanuel Swedenborg 10 öre violett, fyrsid. LYX-stämplat ESKILSTUNA LBR 15.6.39.	☉	300:-
1636	286	1939 Tre Kronor 60 öre rödkarmin. LYX-stämplat ESKILSTUNA 13.11.41.	☉	300:-
1637K	320-21, 323	1939 Kungliga Vetenskapsakademien 200 år. Post med Berzelius BC/CB i sexblock, Linné BC/CB med två par av vardera samt 50 öre i fyrstrip. Breda marginaler. F 21500	★★	2.000:-
1638K	320-21BC/CB	1939 Berzelius 10 öre violett i fyra par 3+4 och fyra par 4+3, samt Linné 15 öre brun i fyra par 3+4 och sex par 4+3. F 30600	★★	2.500:-

Modernare märken / Modern stamps

1639	326BB	1940 Johan Tobias Sergel 15 öre brun. 80 par i god kvalitet.	☉	500:-
1640K	333BB	1941 Artur Hazelius 5 öre grön. 280 par i god kval. F 19600	☉	1.000:-
1641	336	1941 S:ta Birgitta 120 öre rosalila. FALKENBERG 12.1.42. Lyx.	☉	500:-
1642	360	1945 Pressen 60 öre rödkarmin. Hundrarulle vikt i femstrip. F 7500	★★	400:-
1643K	471-75	1955 Stockholmia -55. Tio kpl satser i nioblock. F 10000.	★★	1.000:-
1644K	471-75	1955 Stockholmia -55. Kpl set i nioblock med utställningsstämpeln 1.7.55.	☉	500:-
1645	471-75	1955 Stockholmia -55 SET (5). Vackert-LYX-stämplat STOCKHOLM 1.7.55.	☉	300:-
1646	730BBv ²	1972 Öländska väderkvarnar 75 öre mörkgrön par blank gummering med centralt placerad stämpel STOCKHOLM 6 9.6.72. Ovanligt. F 800	☉	300:-
1647K	733v	1971 Postdiligens 1.20 Kr. Svartavdrag av Slania.	(★)	500:-

1648P	795v	1972 Julmärken 75 öre otandat. PAR av denna svåra variant på filatelistiskt brev (minnespoststämpel Svensk Flyghistorisk Förenings Årsmöte 2.12.1972) kuvert vikt. OVANLIGT!	☉	2.500:-
1649	938-39SX v	1975 Scouting. Par med variant "enögd scout".	☉	300:-
1650P	1618-23	1990 Rytтар-VM SET med tre par (6) + folder med två gravyrer: "Körning" och "Voltige".	★★	400:-
1651K	2289-90	2002 Sydpolsexpeditionen SET (2) på kuvert med vinjett, stämplat POSTEN SNOW HILL 29.1.2002 ANTARKTIS.	☒	400:-
1652K	2289-90	2002 Sydpolsexpeditionen SET (2) på kuvert med vinjett, stämplat POSTEN SNOW HILL 29.1.2002 ANTARKTIS.	☒	400:-
1653K	2508C	2005 Greta Garbo 10 Kr fyrsid i två block med cyls 1 och kn 30214 samt cyls 2 och kn 31053. Svåra.	★★	500:-
1654A	2642	2008 Ingemar Bergman. Postens bok med bl.a. två otandade block och svartavdrag.	★★	500:-
1655P	2643v	2008 Ingemar Bergman souvenir sheet 23 samt OTANDAT, med och utan stålgravyren samt endast stålgravyr av märket. UNIKT?	★★	900:-
1656	2970-71	2013 Vänskap med Kina souvenirblock 38v special utgåva med röd bakgrund. KN 052616. F 2000++	★★	1.500:-
1657	2970-71	2013 Vänskap med Kina souvenirblock 38v special utgåva med röd bakgrund. Cyls 2. F 2000++	★★	1.500:-
1658	2970-71	2013 Vänskap med Kina souvenirblock 38v special utgåva med röd bakgrund. Cyls 1. F 2000++	★★	1.500:-
1659	2970-71	2013 Vänskap med Kina souvenirblock 38v specialutgåva med röd bakgrund.	★★	1.200:-
1660	2970-71	2013 Vänskap med Kina souvenir sheet 38v special utgåva med röd bakgrund med cyls 2. Ytterst få med cylsiffror! F 2000++	★★	900:-

Militärmärken / Military stamps

1661K	M1	Oskarshamnsgutgåvan. Praktexemplar på svarsbrev stämplat NORRKÖPING 28.9.29. Intyg och signerat Sjöman.	☒	700:-
1662	M1	Oskarshamnsgutgåvan. Vackert bredrandigt ex på brev med maskinstpl STOCKHOLM 28.9.29.	☒	400:-

Lokalpost / Local post

1663P		Svarslösen, DET BÄSTA. Svarslösen, sex st i femstrip bl.a. 30 öre blå och 30 öre röd med olika papper. Mycket ovanligt.	★★	300:-
-------	--	---	----	-------

Häften, automathäftan / Booklets, slot-machine booklets

1664	H21 O	1928 Gustaf V 70 år med omvänd inhäftning.	★★	600:-
1665K	H21 O	1928 Gustaf V 70 år med omvänd inhäftning.	★★	400:-
1666	H36BC R	1938 Gustaf V 80 år 20 × 5 öre grön, 3+4-sid. F 4000	★★	1.000:-
1667	H36CB R	1938 Gustaf V 80 år 20 × 5 öre grön, 4+3-sid. F 4000	★★	1.000:-
1668	H36CC R	1938 Gustaf V 80 år 20 × 5 öre grön fyrsid. F 1000	★★	300:-
1669	H37BC O	1938 Gustaf V 80 år 20 × 15 öre brun, 3+4-sid. F 7500	★★	1.800:-
1670	H37CB O	1938 Gustaf V 80 år 20 × 15 öre brun, 4+3-sid. F 7500	★★	1.800:-
1671	H37CC R	1938 Gustaf V 80 år 20 × 15 öre brun fyrsid.	★★	400:-
1672	H39BC O	1939 Gustaf V små siffror 20 × 10 öre violett, 3+4-sid. F 11000	★★	2.500:-
1673	H39CB O	1939 Gustaf V små siffror. Fräscht häfte med mycket goda marg. F 11000	★★	2.500:-
1674	H40BC O	1939 Berzelius. Praktcenterat ex med mycket goda marg. F 17000	★★	4.000:-
1675	H40BC R	1939 Berzelius 20 × 10 öre violett, 3+4-sid. Fint häfte med breda marg. F 17000	★★	4.000:-
1676	H40CB O	1939 Berzelius. Fräscht praktcentr ex. F 17000	★★	4.000:-
1677	H40CB R	1939 Berzelius. Prakt-/lyxcenerat med mycket goda marg. F 17000	★★	4.000:-

- 1678 H41ABC R 1939 Linné 20 × 15 öre brun, 3+4-sid.
 "Linné" på omslaget. F 17000 ** 4.000:-
- 1679 H41ACC O 1939 Linné 20 × 15 öre brun firsid. "Linné"
 på omslaget. Prakhäfte. F 2400 ** 800:-
- 1680 H43B CBR 1940 Bellman. Fint häfte med bra marg. ** 1.800:-



1681

- 1681Kv H44CBC 1941 Stockholms slott 40 × 5 Kr blå,
 3+4-sid. Mellanstor krona i postemblemet
 och mindre inramning på omslaget. Ovanligt
 fräscht häfte. F 66000 ** 20.000:-

- 1682 H55 1940 Johan Tobias Sergel 20 × 15 öre brun. ** 300:-
- 1683L H63 1942 Folkskolan. 88 häften, spännande lot
 för variantsamlaren. ** 500:-
- 1684 H65 1943 Gustaf V 85 år med cyls 1. ** 500:-
- 1685 H65 1943 Gustaf V 85 år med cyls 2. ** 500:-
- 1686K H117D 1957 Gustaf VI Adolf 30 öre typ II. Vackert
 och välcenterat ex av ett ovanligt häfte. F 7000 ** 1.000:-
- 1687 H143B² 1961 Bildsten 20 × 10 Kr lilabrun, bred krona
 och ofyllt posthorn på omslaget, perforerad
 rygg. F 7000 ** 1.200:-
- 1688K H147 D² 1962 Gustaf VI Adolf 25 öre brun. Prakhäfte!
 F 5500 ** 800:-
- 1689K H165 E² 1964 Gustaf VI Adolf 40 öre blå. Prakhäfte! ** 500:-
- 1690K H180B 1966 Drottningholmsteatern. RT+ Cyls 1
 fot/fana+ KN 3+2. TRIPPEL och ÄKTA PAR. ** 300:-
- 1691 H258B 1972 Öländska väderkvarnar 10 × 75 öre blankt
 gummi. F 2000 ** 400:-
- 1692 2479-82b Självhäftande märken i omslag, 2005
 Värtecken i grovtandat fyrblock. ** 500:-
- 1693K HP7Aa Provhäfte, Sven Evert, rosa provtrycksmärken,
 omvänt, tio st i automathäftesomslag HA2. ** 300:-

Bättre stämplrar / Better cancellations



1694



1695



1696



1697



1698



1700



1701



1702



1703



1704



1705



1706



1707



1708



1709



1710



1711



1712



1713



1714



1715



1717



1718



1719



1722



1723



1724



1725



1726



1694	2	HVETLANDA 13.11.55, fyrkantstämpel. Praktstämpel. Postal: 1500:-	F	500:-	1720K	21	LOCKNEVI 12.2.74 (ktt). Vacker bläckmakulering på slarvigt öppnat brevomslag, stpl Westervik 14.2.74.	H	2.500:-
1695	9	LJUGARN 18.12.61, fyrkantstämpel. Synnerligen vackert ex i ultramarin nyans med prakt-/LYX-stpl.	I	400:-	1721K	82	LUNDSBERG. 6 och 12.11.15 på Blankett n:r 171 (Januari 1900), "Avis. En med lösen belagd, vanlig brefpostförsändelse", frankerad med 10 öre Medaljong. Ex. Skandinavisk Filатели 1987. Postal: 400:-	S	500:-
1696	21	BJERKLUNDA 14.1.1875, cirkelstämpel. LYX-stämplat! Postal: 3000:-	R	1.500:-	1722	21	LÅNGRÅDNA bläckmakulering 2.3.1874 (ngr ktt).	E	800:-
1697	2	FAHLUN, cirkelstämpel. Typ 1. Postal: 1500:-	W	700:-	1723	21a	NORET 9.8.72. Pr/lyx. Postal: 300:-	W	300:-
1698	Tj20	ALLGUTSBODA 6.2.1883.	H	300:-	1724	43	RAGUNDA STATION 5.8.1885. Lyxstpl. Postal 3500 kr.	Z	3.000:-
1699K	21	BLACKSTAD 11.3.1874 (ktt). Mycket vacker bläckmakulering med sidostpl Wimmerby på brevomslag till Karlskrona.	H	2.500:-	1725	Tj1	RESVILLE 4.1.1878. Lyxstämpel.	R	500:-
1700	18a	BOTHOLM 2.9.1877. Postal: 600:-, märkesvärdet F 1300:-.	D	500:-	1726	2	RONNEBY 18.4.56. Vackert praktstämplat ex.	K	500:-
1701	Tj9c	BÅRSLÖF 12.11.1879. Praktstämpel på bättre märke (F: 1000:-) (tfl, ett par ngt ktt).	M	300:-	1727		SKÄLVIK 27.2.1920. På vykort.	B	1.000:-
1702	9	BÖDA 24.3.72. Vackert ex av en svår Ölandstämpel. Postal: 800:-	H	400:-	1728	2	STORA RÖR 3.9.1857 på 4-skilling. Postal: 3500:-	H	700:-
1703	21	DEGERFORS I V.B.T. 17.2.1874. SVÅR! Postal: 1000:-	AC	400:-	1729	Tj6	SUNDSBYN 10.12.1882. Prakt-lyx.	S	500:-
1704	54	DJUPVIK 28.9.08. Prakt-/lyxstpl. Postal: 350:-	O	300:-	1730	Tj5	SUNNERSBERG 25.1.1878. LYX-stpl. Postal: 500:-	R	400:-
1705	39	DJUPVIKEN 22.11.1885.	AC	300:-	1731	32	SVARTNÅS 29.6.1878. LYX-avtryck. Postal: 600:-	W	400:-
1706	17	ED 8.3.1874. Utsökt bläckmakulering.	H	800:-	1732	26f	TORPA 12.12.1875. LYX-stämpel. Postal: 300:-	U	400:-
1707	82	ERIKSBERG 24.1.17. LYX-stpl. Rufftn. Postal: 200:-	D	300:-	1733	Tj5	TUMBO-BERGA 18.6.18xx. LYX-stämplat. Postal: 400:-	D	300:-
1708	46	FLÖTNINGEN 22.11.90. Prakt-/lyxstpl. Postal: 300:-	W	300:-	1734	31	TUNABERGSHAMMAR 28.2.1885. LYX-stpl.	D	300:-
1709	21	FOGDÖ 6.2.1877. Praktstpl. Vht. Postal: 1500:-	D	500:-	1735	Tj5	V. TRYSERUM 13.4.1874. Mycket vacker bläckmakulering, om än märket med def. hörn.	E	400:-
1710	Tj18	GLADHAMMAR 4.6.1891. LYX-stämpel med korrigerad datumsiffra.	H	400:-	1736	Tj5	WESTERVÅLA 11.6.74. Prakt/lyx. Postal: 600:-	U	500:-
1711	21	HIMMELSÄNDA 22.7.1875. Postal: 1200:-	D	500:-	1737	21	WESTRUM 25.11.1876 (ngt kt). Praktstämpel. Postal: 2500:-	H	1.500:-
1712	21	HJORTED 7.3.1874. Synnerligen vacker bläckmakulering- lyx!	H	800:-	1738	21	L.E.J. 25.5.1876. Del av svår stämpel.		1.000:-
1713	32	HÖRSBERG 23.1.82. Praktstämpel. Postal: 400:-	E	300:-	1739	21	TORPSH. 1.6.1875, bläckmakuleringar. Delstämplat (SUND)SVALL. Kt.	Y	300:-
1714	176A	HÅRADSVIK 14.11.25. LYX-stämpel på klipp.	D	300:-	1740		18 märken Lilla Riksvapnet, Medaljong och Stående Lejon makulerade med finska figurstämplrar. (18).		500:-
1715	Tj4b	KALMARSAND 29.1.75 (2 vhtt). PRAKT-/LYX-stämpel på ett bra märke. Postal: 2000:-	C	800:-	1741	7-12	Dansk ringstämpel 3 (Lübeck) på 5-50 öre Vapentyp SET (5). Ngt. bl. kval. Ovanligt utbud.		500:-
1716	33	KATRINEHOLM. Pärlcirkelstämpel (1884).		500:-	1742	7-16	Dansk ringstämpel 1 (Kjøbenhavn) på 5-50 öre Vapentyp SET (5) och 3-20 öre Liggande Lejon SET (3). Ngt bl. kval. men flera vackra ex. Totalt nio ex, varav tre på klipp.		500:-
1717	32	KJULSTA 2.1.1879. Stämplat andra dagen! Kt, vht. Postal: 2000:-	D	700:-					
1718	Tj22A	KOLHAMMAR 7.1.1884. LYX-stämpel.	B	300:-					
1719	24	LINDHEM 9.12.74. Vackert och färgfriskt ex. Postal: 1500:-	E	1.000:-					



1743	9, 16	Tyska stämplrar KB AUS SCHWEDEN, AUS SCHWEDEN PER STRALSUND, samt AUS SCHWEDEN på Vapentyp-Liggande Lejon. Två ex kraftigt def. men ovanligt utbud med högt Postalvärde.	500:-	1746K	43	MALMÖ 7 POST 4.6.1891 transitstämpel på brevkort sänt från HURFVA 4.6.1891 till Danmark. Ankomststämplat K. OMB. 1 5.6.91.	M	500:-
1744	377	COPENHAGEN-MALMÖ-NÄSSJÖ AMB 141 10.6.50. Dansk LYX-stämpel.	300:-	1747	46	MALMÖ 7 POST 15.9.1890 Postal: 600:-	M	300:-
1745		Kraschpost från tågolyckan i Rörvik 6/9 1954. Vykortet har stämpelplats med den ovanliga lila stämpeln från olyckan.	500:-	Diverse (övriga singelobjekt) / Miscellaneous (other single lots)				
				1748P		Diverse, LARS SJÖBLOM. Sommargylling handkolorerat kopparstick nr 5/160. Signerad. Eftersökt på grund av den låga upplagan.	(*)	600:-
				1749P	HA12 etc	25.6.64 med 32 märken på ett brev. Ovanligt!		300:-

FDC

1750K	234-37	Lützen. Rek FDC med fyra märken, praktstplr STOCKHOLM 1, 1.11.32.	600:-	1753P	394-95 etc	1.6.57 med 22 märken, mkt ovanligt.		300:-
1751	275	IBB 1945 Gustaf V stora siffror 15 öre brun gravyr I, par. Mycket fint. F 5000	1.500:-	1754L	471-75	Stockholmia -55. 50 FDC, flera olika vinjetter. F 10000		1.000:-
1752	276BB	1942 Gustaf V stora siffror 20 öre BB-par på rek FDC 17.3.42 (mindre veck). Sällsynt FDC.	800:-	1755P	2508C	2005 Greta Garbo 10 Kr fyrsid i block på FDC, vinjettkuvert stämplat POSTEN VARBERG VÄRLDS-ARVET Grimeton 23.9.2005, samt ett Greta Garbo 37 c från USA. Mycket ovanligt.		600:-

Helsaker / Postal stationery

Enkla brevkort

1756K	bKe1	Brevkort 12 öre, ovanligt tidigt använt från STABY 11.1.1872 till Mariestad. Synnerligen fräscht och vackert objekt.	2.000:-	1761K	bKe9	1897 Jubileumsbrevkort 5 öre. Denna helsak var ej tillåten för brevkortsporto i utrikes postutväxling. Dessutom sänt utan tilläggsfrankering! Sänt till England där det lösenstämplats 1½D F.B. Stämplrar STOCKHOLM 25.1.99 och TRELLEBORG-SASSNITZ B 26.1.99. Ett par lättare veck.		500:-
1757K	bKe1	Brevkort 12 öre typ A, Schröderkort sänt LOKALT 8.5.1872. Korrekt porto eftersom lokalporto inte infördes förrän 1.1.1873. Ovanligt objekt.	700:-	1762K	bKe9, 137	1897 Jubileumsbrevkort 5 öre. Denna helsak var ej tillåten för brevkortsporto i utrikes postutväxling. Reglements enligt tilläggsfrankerad för brevporto 10 öre, och luftpost 10 öre, helt korrekt då valörstämpeln ej tillgodoräknats. Officiellt varade detta förbud fram till 1.1.1922, då Madrid kongressens beslut trädde i kraft. Sänt till DANZIG. Stämplrar STOCKHOLM 9.10.20 och BERLIN C LUFTPOST x.10.20. Exceptionellt utställningsobjekt till en bättre destination under första året med reguljärflyg till utlandet.		4.000:-
1758K	bKe4	Brevkort 10 öre sänt från STOCKHOLM 13.5.1887 till Rumänien. Ankomststämplat GALATZ 18.5.1887. Detta är en av de tidigaste kända försändelserna till Rumänien, R5 (2-3 kända försändelser) enl. Facit.	1.000:-					
1759K	bKe6	Brevkort 6 öre daterat "Haparanda den 29 Sept. 83" sänt "Med Ångaren Njord" till STOCKHOLM K.E. 4.10.1883.	300:-					
1760K	bKe7	Intressant brevkort 5 öre sänt utan adress, stämplat STOCKHOLM 3.TUR 21.3.1890 och OBESTÄLLBART. På baksidan noteringar om att avsändaren ej är känd i 7:e resp. 8:e distriktet.	800:-					



1763K bKe9, 52	1897 Jubileumbrevkort 5 öre. Denna helsak var ej tillåten för brevkortsporto i utrikes postutväxling. Trots detta endast tilläggsfrankerat med 5 öre vilket betyder att valörstämpeln tillgodoräknats. Sämt till Luxemburg vilket är en mycket sällsynt destination, R5 (2-3 kända försändelser) enl. Facit. Stämplrar KALMAR 27.10.1904 samt svag ank.stpl. Ex. LTE 1989.	1.200:-	1768K bKe31, 239A	Brevkort 10 öre tilläggsfrankerat med 5 öre, sänt från MALMÖ 1 12.2.34 till Angola. Ankomststämplat LOANDA 8.3.34. Mycket sällsynt destination, R5 (2-3 kända försändelser) enl. Facit.	800:-
1764K bKe9, 54	1897 Jubileumbrevkort 5 öre. Denna helsak var ej tillåten för brevkortsporto i utrikes postutväxling. Reglements enligt tilläggsfrankerad för brevkortsporto 20 öre, med 2x10 öre, helt korrekt då valörstämpeln ej tillgodoräknats. Sämt till Frankrike. Stplr UPSALA 19.9.1897, TRELLEBORG-SASSNITZ 20.9.97 och PARIS 22. SEPT.97. Synnerligen vackert LYX-objekt.	1.000:-	1769K bKe33a-t	20 st brevkort med vyer. Komplet stämplad serie, sända till utlandet. F 9200	700:-
1765K bKe9, 56	1897 Jubileumbrevkort 5 öre. Denna helsak var ej tillåten för brevkortsporto i utrikes postutväxling. Helt korrekt tilläggsfrankerat med 20 öre motsvarande brevkortsporto, då valörstämpeln ej tillgodoräknats. Sämt från STOCKHOLM 24.9.1897 till Tyskland. Stämplrar TRELLEBORG-SASSNITZ B 25.9.97 och LEIPZIG GOHLIS 26.9.97. Använd sjätte dagen efter utgivningen.	1.200:-	Dubbla brevkort		
1766K bKe13	Brevkort 10 öre (svagt veck), från MALMÖ 11.7.96 till Bulgarien, vilket är en mycket ovanlig destination vid denna tid, R5 (2-3 kända) enl. Facit. Ank.stpl. PYCCE ROWSTCHOUK 3.7.1896 (Juliansk kalender = 15.7).	800:-	1770K bKd9, 52	Svarskort 5 öre tilläggsfrankerat med 5 öre, sänt till Schweiz. Endast makulerat med utländska stämplrar KJØBENHAVN KORSØR 12.9.00, FRA SVERIGE och CHAUX DE FONDS 14.IX.00. Mycket vackert objekt.	500:-
1767K bKe16	Brevkort 10 öre med datumsiffra 113 sänt från LANDSKRONA 10.2.1915 till Palestina. Mycket ovanligt adressland, OK (inga kända försändelser) enl. Facit. Flera ank.stplr och eftersänt till Frankfurt.	700:-	1771K bKd27	Tre st dubbla brevkort sända till USA (en sänd första dagen 27.10.37) samt en till Sydafrika och sända tillbaka.	400:-
			Kortbrev		
			1772 kB	Påtryck 10 på 20 öre Medaljong med hel rivkant, stpl LUND 22.7.26.	400:-
			1773K kB10, 82	Kortbrev 10 öre tilläggsfrankerat med 10 öre, sänt från STOCKHOLM 18.11.12 till GIBRALTAR 19.NO.12. Mycket ovanlig destination, R5 (2-3 kända försändelser) enl. Facit. Eftersänt till ALMERIA, Spanien.	700:-
			1774K kB17, 142A, 152A	Kortbrev 15 öre tilläggsfrankerat med 5+20 öre sänt från LUND LBR 17.4.22 till Korsika. Ankomststämplat 21.4.22, samt eftersänt och lösenbelagt med 20 C för poste restante adress, VICHY ALLIER 26.4.22. Mycket vackert objekt till en synnerligen sällsynt destination.	1.000:-

Luftpost / Air mail

1775K 81-82	Trycksak stpl MALMÖ 1, 8 APR 1929 Luftpost. Malmö-Hamburg-Paris.	300:-	1780K 167, 231	10+90 öre på rek luftpostbrev sänt från BLÖTBERGET 4.12.1934 till Bolivien. Stämplrar LUFTSCHIFF GRAF ZEPPELIN SÜDAMERIKAFAHRT WEIHNACHTEN 1934, BERLIN-SASSNITZ (HAFEN) BAHNPOST ZUG 14 5.12.34, samt LA PAZ BOLIVIA 20.DIC. Sällsynt adressland, R5 (2-3 kända försändelser) enl. Facit. 1934. Lüning 157.	1.000:-
1776K 101, 139	Trycksaksbrev till Ungern med första turen från MALMÖ 1, LUFTPOST 7.4.30.	300:-	1781K 217, 231	10+35 öre på rek luftpostbrev sänt från MALMÖ 1 4.5.36 till USA. Stämplrar MIT LUFTSCHIFF *HINDENBURG* NACH NORD-AMERIKA 1. FAHRT, samt NEW YORK, N.Y. REG'Y. DIV. 9.MAY.1936 och RAHWAY N.J. REGISTERED 12.MAY.1936. Lüning 170.	700:-
1777K 143E, 231, 232	5+5x10+10x50 öre på adresskort till luftpost-befordrat paket, sänt från STOCKHOLM 12.5.33 till Schweiz. Ankomststämplat BASEL FLUGPLATZ 13.V.33. Luftpost paket tillhör de allra svåraste försändelselagen, och endast ett fåtal finns kända.	2.500:-	1782K 233, 254, 256	2x45+60 öre + 5 kr på rek luftposttjänstebrev sänt från STOCKHOLM 2 21.7.36 till Chile. Stämplrar BERLIN-SASSNITZ (HAFEN) BAHNPOST ZUG 14 22.7.36 och SANTIAGO 28.JUL.36.	1.000:-
1778K 143E, 232	5+4x50 öre på brevkort sänt från STOCKHOLM 18.3.32 till Brasilien. Stämplrar FREIDRICHSHAFEN (BODENSEE) 21.3.32, LUFTSCHIFF GRAF ZEPPELIN 1. SÜDAMERIKAFAHRT 1932, samt ankomststämplat 28.III.32. Lüning 119.	800:-			
1779K 149A, bKe20	10 öre som tilläggsfrankerung på brevkort 10 öre med datumsiffra 1119. Mycket tidigt luftpostobjekt sänt från ARLÖF 18.8.20, innan det att luftpost-frimärkena var utgivna, till Tyskland.	1.000:-			



1783L	★★ samling/parti 1920–2010 i kartong. Gigantiskt handlarparti omfattande över 8000 mjuka häften, över 2400 automathäften samt 19 lagerkartonger med postfriska serier, allt packat i tre fulla flyttkartonger. Hur mycket som helst att gräva djupare i. ALLT HANDPLOCKAT I YPPERSTA KVALITET! Cirka 50 kg. (Tiotusentals)	90.000:-	1795A	★★★. Samling Ringtyp–1952. T.ex. Landstorm inkl. F 125, bra bandmärkesavsnitt, kpl Kongress+Förening, F 233a+b ★, många BC-/CB-par, 337C ★★. Mest bra kval.	3.000:-
1784L	★★ samling/parti 1880–2000 i album med fickor. Gigantiskt handlarparti i 38 stora album, allt packat i fem flyttkartonger. Mycket att gå vidare med. Mycket bra kval. Cirka 70 kg. (Tiotusentals)	65.000:-	1796A	★★ samling 1877–1982 i Leuchtturm-album med fickor. Från början x, från slutet av 1940-talet xx. Bl.a. en del Ringtypmärken, några bättre Oscar+Medaljong, F 124–25, en del bättre bandmärken, båda 5 kr 1924 års (lite kvalitetsanmärkning), en del bättre 1930–40-tal och välfylld senare del. Bra kval.	3.000:-
1785A	★★★. Dubblettsamling 1858–1963 i två tjocka insticksalbum inkl. bra Vapen, F 14–16 u.g., mkt bra Ringtyp och överkpl Oscar II mest ★★, kpl Landstorm och 1924 års mest ★★, F 65 och 233a+b ★★, dyrt bandmärkesavsnitt, flertalet BC/CB ★★, mkt enheter inkl. Lützen, Riksdagen, Tre kronor kpl ★★ femstrip, etc. F ca 340000 fram till 1945, oräknat 1946–63. Mest bra kval.	25.000:-	1797A	★★★. Gammalt dubblettalbum med Stora och Lilla tjänste i fin kvalitet, sorterat i nyanser och med många block. Mycket högt katalogvärde.	3.000:-
1786A	★★. Högkvalitativ samling Ringtyp–1974 i Leuchtturmalbum med kassett, där merparten av märkena är inköpta som singelobjekt inkl. åtskilliga PRAKT/LYX. T.ex. bättre Ringtyp, Oscar II och Medaljong, dyrt bandmärkesavsnitt, kpl Landstorm och 1924 års i mest PRAKT-/LYX-kval. Till synes komplett efter 1924 inkl. alla BC/CB. Möjligen ett fåtal ex med mindre fasts.spår.	12.000:-	1798A	★★. Pärn med dubletter Ringtyp–1957 (ngt enstaka ★ i början). F ca 142000. Mest bra kval.	3.000:-
1787A	★★★. Samling 1858–1963 i Lindneralbum. T.ex. kpl Lejon, bra Ringtyp, Oscar II och Medaljong, F 9 och 65 ★, kpl Landstorm och 1924 års mest ★, expansivt bandmärkesavsnitt med många bra ★★, alla BC-/CB-par varav 21 ★★, 233a+b ★★, tjänste och lösen, etc.	10.000:-	1799A	★★★. Samling/parti Ringtyp–1936 med framförallt bra tjänste, lösen + bandmärkesavsnitt, en del bättre Oscar II + Medaljong, ngr 1924 års, etc. Även ngt hundratal märken utan gummering.	2.500:-
1788A	★★★. Samling 1866–1969 i Leuchtturm Lighthouse-album med kassett. T.ex. F 16, bra Ringtyp, Oscar II och Medaljong, kpl Landstorm, dyrt bandmärkesavsnitt med många ★★ och flera prakt, kpl Kongress+UPU mest ★, alla BC-/CB-par varav 19 ★★, bra tjänste och lösen, etc.	9.000:-	1800P	Mest ★★. Landstormen I–III i dubblettpost i nyanser, även i block och arkbitar. Mycket högt katalogvärde.	2.000:-
1789A	★★★. Samling 1862–1969 i Facitalbum inkl. bättre Ringtyp, Oscar II, Medaljong och tjänste, F 65 ★, kpl Landstorm och 1924 års mest ★, dyrt bandmärkesavsnitt med många ★★, alla BC-/CB-par varav 20 ★★ inkl. båda F 273, Berzelius, Linné och Slotten, 337C ★★, etc.	7.500:-	1801A	★★. Album med flera bra märken 1920–40-tal. T.ex. F 154–55, 157, L20, en del 1924 års inkl. F 207–08, åtta BC-/CB-par inkl. båda F 269, 321 samt Slotten, F 66 i fyrblock, etc.	2.000:-
1790A	★★★. Samling/parti 1858–1973 i Visiralbum. Eftertryck av 3skill (skadade hörn, och 8 skill ★ E2. Enstaka Ringtyp mph, F 45 ★★, par, Landstorm II kpl ★★, enstaka BC/CB, bra bandmärken, 5 kr Slotten grönen och mycket annat. Värde enl. inl. 70000.- (enbart bättre räknade).	5.000:-	1802A	Mest ★★. Dubblettalbum med Luftpost 1920 och flertalet öresvalörer ur 1924 års serier.	2.000:-
1791A	★. Samling Ringtyp–1964 inkl. bl.a. F 31–36, 59–65, två ex vardera F 28, 39, 45, 48–49, bra Medaljong och bandmärkesavsnitt, kpl Landstorm, Kongress och UPU, kpl Tj11–54 och L1–20, etc. Verkar kpl efter 1920, dock inga par. Även en del u.g. i början.	4.500:-	1803A	★★★. Samling Ringtyp–1980-tal i insticksalbum. Bl.a. bättre bandmärken och många BC-/CB-par + nominal på det moderna.	1.500:-
1792A	★★★. Samling brun lokal–1959 i Leuchtturm Lighthouse-album. T.ex. F 47–91 och kpl Landstorm mest ★, flera 1924 års, flera BC-/CB-par, tjänste och lösen, etc. Verkar ★★ efter 1940. Mestadels god kval.	4.000:-	1804A	★★★. Ringtyp t 13 med ph, påtryck 1889 samt tvåfärgad siffertyp i dubblettalbum med bl.a. block. Högt katalogvärde. (200)	1.500:-
1793A	★★★. Samling 1856–1946 i Verbisalbum. T.ex. två ex svart lokal, F 7, 9+16-17 u.g., F 16N ★, bra Ringtyp, Oscar II och Medaljong, flera Landstorm och bättre bandmärken, ngr BC/CB, bra tjänste och lösen inkl. Tj18 ★★, etc.	3.500:-	1805A	Mest ★★. Dubblettsamling G V i medaljong, med och utan påtryck, sorterat i nyanser. Många block. Mycket fin kvalitet.	1.500:-
1794P	Mest ★. Stora tjänste tandn. 13. Samling i nyanser, del av utställningssamling. (ca 80 st)	3.000:-	1806A	★★★. Gammalt dubblettalbum med Lösen t 14 och t 13 i fin kvalitet, sorterat i nyanser och med många block.	1.500:-
			1807A	Mest ★★. Album med hundratals märken mest ca 1890–1969. T.ex. fyra ex vardera F 180 och 183, nio par Bellman BB, åtta ex F 336 alla ★★, bättre tjänste, etc.	1.000:-
			1808A	★★★. Samling 1889–1949 i Leuchtturm-album med fickor. Innehåller bl.a. Kongressen t.o.m. 2 kr.	1.000:-
			1809A	★★★. Samling Landstorm–1973 i Leuchtturmalbum inkl. mycket bandmärken och flera 1924 års, Sthlmia -55 i nioblock, etc.	1.000:-
			1810L	Mest ★★ parti. Innehållsrik låda med hyfsad ostpl samling ca 1900–1965, insticksbok med ostpl dubletter, stort antal häften och automathäften i askar och kuvert 1950–80-tal inkl. hög nominalandel, etc. Lågt utrop, besiktiga!	1.000:-
			1811L	★★. Ask med hundratals postfriska satser mest 1940–60-tal i perg.kuvert. F ca 33000.	1.000:-
			1812A	★★. Samling 1953–91 i fem insticksalbum, t.ex. Sthlmia -55 kpl nioblock. Högt nom!	900:-
			1813A	★★. Femstripssamling med huvudsakligen Tre Kronor med ant. tryckdatum.	700:-
			1814A	★★. Dubblettalbum med femstrip, par och fyrblock, 1948–58, inkl. Stockholmia -55 i nioblock samt fyra st serier stämplade Stockholm PFFS 31.12.55.	700:-
			1815A	★★★. Album med hundratals märken 1930–40-tal inkl. mycket högvalörer, ngr BC/CB, etc.	500:-
			1816P	★★. Post med ark och arkbitar av Lilla Riksvapnet och Gustaf V i medaljong: 409 ex av F 68, F 69 i fint helark, F 78vm1 i helark, 74 ex av F 93. Utrop under nominal. F över 11.000	400:-

Nominalpartier / *Face value lots*

1817Lv	1940–2000-tal i flyttkartong. Nominal cirka 23.000:- Årssatser, häften. Även en del rabattmärken och något Norden (ej räknat). Mest bra kval. Cirka 30 kg.	8.000:-	1822A	Samling 2000-2010 i Leuchtturm-SF album inkl. till synes alla souvenirark, t.ex. Garbo med dubbelmark.	2.500:-
1818L	Samling 1981–2013. Komplet uppsättning häftesårssatser. Nom. 13.417:-.	5.500:-	1823A	Samling 1991-2005 på Postens motivblad. Nom ca 5650.	2.200:-
1819A	Samling 1970-2012 i två Facitalbum inkl. flera souvenirark. Nom ca 13000.	5.000:-	1824A	Samling 1995-2007 i Lindner Falzlosalbum med kassett. Nom ca 5100.	2.000:-
1820Lv	1970–2000-tal i flyttkartong. Årssatser. Även en del Danmark och Norge. Nominal cirka 8.400. Mest bra kval. Cirka 16 kg.	3.500:-	1825A	Samling häften 1972–90 inkl. dubbl. i två Lindneralbum + en del äldre, t.ex. Sthlmia -55 kpl nioblock och inlagor HA6, etc. Nom ca 3180.	1.200:-
1821A	Samling 1983-2007 i två Lindner Falzlosalbum. Nom ca 6950.	2.700:-	1826A	Samling 1972-81+ 1983-94 i två Lindner Falzlos-album. Nom drygt 3000.	1.200:-

1827A	Pärm med märken och häften 1940-70tal inkl. flera bättre. Nom ca 1900.	750:-	Årssatser, årsböcker, etc. / Year sets, year books, etc.
1828L	Rullar. 55 olika hundrarullar 1950-60-tal, F ca 16500.	6.500:-	1830L Samling 1974-2013. Komplet uppsättning årssatser. (1974-82 öppnade). Nom. 13.682:-.
1829L	Rullar. 14 st hundrarullar bl.a. 20 öre Nya Sverige Minnet, 30 öre Sjöredningssällskapet, 40 öre Sjöpost, 90 öre Vattenfall, 100 öre (tre st) V v. Heidenstam. Nom 1.120, F 33.800.	1.500:-	1831L 41 olika 1969 + 1971-2010 samt en extra 1985. Nom ca 10000. 4.000:- 1832L Årsböcker. 22 olika 1988/89-2010. Nom ca 7600. Cirka 13 kg. 3.000:-
			Rabatthäftespärtier / Discount booklet lots
			1833L Rabatthäften. 31 ex 1981-90 + en rulle Företagspost (100 märken). 3.500:- 1834 Rabatthäften. 18 inom Norden och sex inom Sverige. 1.500:-

I huvudsak stämplade frimärkssamlingar Sverige / Mainly used stamp collections Sweden

- 1835Av Stpl. 1855-1999 i tre Schaubek-album, delvis blandad, men mest bra kval. Bl.a. ingår alla skillingar där 24 skill bco är Sperati-förfalskning, Liggande lejon inkl. 17 öre grå, alla Ringtyp kpl, Landstorm I-III kpl, stort avsnitt bandmärken, 1924 års serier kpl, därefter få luckor. Massor av vackra stämplrar. 10.000:-
- 1836A Mest stpl samling Sk. Bco-Liggande Lejon i album. Mycket trevlig (rest)samling, inkl. bl.a. 6x2, 3, 4 (signerad), 6a2, 6a3 (★) (riss), 2x13, 5x8, 4x12, 14B ★, 16 ★ (signerad), 2x14A, 15c, m.fl. Delvis i nyanser, och varianter, plus ett par nytryck samt stämplrar. Även nio försändelser, inkl. ett par förfilateliebrev. Ngt blandad kval. (175) 10.000:-



ex 1837

- 1837L Stpl. I det närmaste komplett samling 1855-2013 i fyra Safealbum. T.ex. 3+8-skill (rep), båda lokal, kpl Vapen, Lejon, Ringtyp, tjänste, lösen, Landstorm och 1924 års, alla BC-/CB-par, prakt-/lyxstämplrar, etc. Mest bra kval. 10.000:-



ex 1838

- 1838A Stpl samling 1855-1956 i Leuchtturm-album med fickor. Trevlig samling med mest utvalda ex utifrån kriteriet vackra stämplrar. Bl.a. Vapentyp och Ringtyp komplett förutom F 37, sedan framförallt stort bandmärkesavsnitt med mängder av olika papper och vm (ej kontrollerade), plus Kongress/Förening (ej 209, men 2x210 i stället), de flesta BC-/CB-par, etc. I början ngt. blandad, sedan bra kval. (1000) 7.000:-
- 1839A Stpl. Nästan kpl samling 1858-1974 i Leuchtturm Lighthouse-album med kassett. Kpl Vapen, Ringtyp, tjänste, lösen och 1924 års, alla BC-/CB-par, etc. Mest bra kval. 6.000:-



ex 1840

- 1840A Stpl. Nästan komplett samling 1855-1974 i Leuchtturm Lighthouse-album. T.ex. 8 skill, båda lokal, kpl Lejon och Ringtyp, F 125, kpl Kongress+UPU, flertalet BC-/CB-par, etc. Ngr ★★ inkl. F 124 och 269BC+CB, etc. Mest bra kval. 6.000:-

- 1841L Stpl. Dubblettsamling 4 skill-2012 i sex tjocka insticksalbum. T.ex. rep. 24 skill, båda lokal, kpl Vapen, bra Ringtyp, Kongress 5 öre-2 kr, kpl UPU utom 45 öre, flera BC-/CB-par, etc. Cirka 13 kg. 6.000:-
- 1842A Stpl. Samling svart lokal-1963 i Lindner Falzlosalbum med kassett. T.ex. överkpl Vapen, Lejon och Ringtyp, dyrt bandmärkesavsnitt inkl. 140Acxz, flertalet BC-/CB-par, bra Tjänste och Lösen etc. Mestadels god kval. 5.500:-
- 1843P Stpl. LÅNGA TJÄNSTE t.14. Dubblettlot på visirblad: 3 öre×9, 4 öre×5, 5 öre×6, 6 öre×8, 12 öre×10, 20 öre×6, 24 öre×11, 30 öre×8, 50 öre×5, 1 kr×5. Fin kvalitet, många fina stämplrar. drygt 31000. 4.000:-
- 1844P Stpl. Samling F 196-317 inkl. flera Kongress och överkpl UPU, flera BC-/CB-par, varianter samt många vackra stämplrar. 4.000:-
- 1845A Stpl. BANDMÄRKEN. Specialiserad samling F 139-95 i nyanser, vm, ppr, varianter, enheter och stämplrar inkl. många bättre. Högt katalogvärde! 4.000:-
- 1847A Mest stpl. Album med många bra märken 1855-1930-tal. T.ex. 6 skill (ktt), 8 skill, svart lokal, mkt Vapen i alla valörer, F 15b+c, flera Lösen inkl. L15 i ★★ fyrblock, F 126-35 ★★, F 225 ★, en del fina stämplrar, etc. Mest bra kval. 4.000:-
- 1848A Stpl. Samling 4 skill-1956 i HAWE-album inkl. mkt Vapen och ca 165 Ringtyp inkl. F 37, nyanser inkl. F 60d, flera Landstorm och 1924 års, överkpl 45 ex Tj1-10 i nyanser och stämplrar, bra lösen, etc. 3.500:-
- 1849P Stpl. RINGTYP t.14. Dubblettparti på visirblad. 3 öre×12, 4 öre×3, 5 öre×10, 6 öre×12, 12 öre×15, 20 öre×11, 20 på 20 öre×2, 24 öre×8, 30 öre×12, 50 öre×6, 1 Rd×5. Nyanser. God kvalitet. Värde utan hänsyn till nyanser drygt 20000. 3.000:-
- 1850A Stpl. Samling 1855-1975 inkl. t.ex. 2x4 skill, svart lokal, F 15, bra Ringtyp, flera Landstorm, kpl 1924 års, ngr BC-/CB, kpl tjänste och lösen, etc. Mest bra kval. 3.000:-
- 1851K Stpl. LÖSEN T.14. Dubblettlot 1 öre-1 kr. Nyanser. Flera läsbara-snygga stämplrar. Bra kval. F enl. inl ca 27000 (43) 2.500:-
- 1852P Stpl. Mycket trevlig gammal samling på albumblad, 1855-1968 med bl.a. Vapentyp öre, överkomplett med bl.a. två st 9 öre, alla Ringtypsmärken inkl. 1 Rd t.13, Kongressen t.o.m. 2 kr och Föreningen kpl. Inga par ingår. Tjänste och lösen nästan kompl. samt militärpost där en vacker M1 ingår. Besiktiga. 2.500:-
- 1853P Stpl. Dubblettsamling med fem st 4 skill bco, svart lokal, Liggande lejon samt ett fint avsnitt Vapentyp öre med utvalda stämplrar, bl.a. 9 öre med praktstämpel och 77 st 12 öre. Många med prakt-/LYX-stämplrar. 2.500:-
- 1854P Stpl. 12 ÖRE VAPENTYP. Studiesamling 103 märken - varianter, nyanser, många läsbara-snygga stämplrar. 2.500:-
- 1855P Stpl. Samling 1858-1940 på Estettblad. T.ex. bra Vapen inkl. lyxstpl KISA på F 7, överkpl Lejon, bra Ringtyp i nyanser och F 37, flera Kongress, många BC-/CB-par samt inte minst åtskilliga prakt-/LYX-stämplrar. (220) 2.500:-
- 1856A Stpl. RINGTYP t.14. Stort dubblettparti i insticksbok, blandad kvalitet. Gott om nyanser. 3 öre×75, 5 öre×77, 6 öre×44, 12 öre×129, 20 öre×46, 20 på 29×3, 24 öre×7, 30 öre×32, 50 öre×14, 1 Rd×16. F utan hänsyn till nyans och kvalitet drygt 55000. 2.500:-
- 1857L Stpl parti. Omfattande dubblettlager 12 öre Vapen-ca 1960 i två trälådor i banankartong, troligen ogenomgåendet för stämplrar, etc, besiktiga! 2.500:-
- 1858 Stpl lot Vapen-1940'tal. Trevligt objektkort med bättre, bl.a. Liggande lejon kpl, bättre Ringtyp inkl. 1 Rd t.13, tre kronvalörer 1924 års, Slottet BC, lite bättre tjänste/lösen och en fin M1 (minimal tfl). Mest bra kval. 2.000:-
- 1859P Stpl samling TJÄNSTE tn. 14/13. Trevlig, delvis monterad och nyanserad samling, med mestadels utvalda läsbara vackra-praktstämplrar. Ett par ostämplade ex samt tre försändelser ingår. (150) 2.000:-

1860P	Mest stpl. Dubblettsamling ca 1900–1938 på 17 st visirblad, bl.a. ingå Landstormen, Kongressen och Föreningen (bl.a. 1–5 kr) och ett fint avsnitt bandmärken. Många vackra stämplrar.	2.000:-	1884P	Stpl. VAPENTYP. 30 öre, 28 ex, mest i god kval. F 7700	1.000:-
1861P	Stpl. Dubblettsamling Ringtyp t.13 med och utan ph. Bl.a. ingår 1 Rd t.13. Massor av PRAKT-/LYX-stämplrar.	2.000:-	1885P	Stpl. VAPENTYP. 50 öre, 15 ex, något bl. kvalitet. F 12750	1.000:-
1862P	Stpl. Samling 1939–46 på blad inkl. flera BC-/CB-par och vackra stämplrar, etc. F drygt 22000.	2.000:-	1886P	Stpl. VARIANTER. Ca 50 st, de flesta katalogiserade, Vapentyp, Ringtyp och långa tjänste. Bra kvalitet. Även svart lokal – reparerat ex.	1.000:-
1863A	Stpl. Insticksalbum med över 2100 st utvalda stämplrar, massor av prakt- och LYX-stämplrar, Ringtyp–modernt, men mest Oscar II.	2.000:-	1887P	Stpl. 12 ÖRE RINGTYP. Intressant lot ca 250 ex mest F 32 huvudsakligen med uppmärkta varianter.	1.000:-
1864L	Stpl. Omfattande dubblettparti tiotusentals märken i kuvert, album och askar Ringtyp–modernt inkl. hundratals häften och mängder med PRAKT-/LYX-stämplrar, etc. Cirka 18 kg.	2.000:-	1888P	Stpl. Samling Lilla riksvapnet–1918 i nyanser, vm, enheter och vackra stplr. inkl. mycket Medaljong, bra Landstorm inkl. F 105–23 + 125, etc.	1.000:-
1865K	Stpl. Bra lot ca 50 olika märken 1855–1940 inkl. 4+8-skill, komplett Vapen, F 15, 142Ea och 162cx, en del 1924 års och BC-/CB-par, etc.	1.800:-	1889A	Stpl. 12 ÖRE VAPENTYP. Pärm med ca 915 ex inkl. flera olika nyanser. Ngt blandad kval.	1.000:-
1866K	Stpl. Lösen t.13. Dubblettparti 1 öre–1 kr. Nyanser. Mest bra kvalitet, många med läsbara–praktstämplrar.	1.500:-	1890A	Stpl. Album med flera bra märken Ringtyp–modernt. T.ex. F 208–09 och 223–24, två Slottet CB, 233b i fyrblock, etc.	1.000:-
1867P	Stpl. 4 SKILLING BANCO. Dubblettlot 18 st, mest i god kvalitet. Flera nyanser bl.a. en j (fht).	1.500:-	1891A	Stpl. Album med ca 150 ex 12 öre Vapen, ca 1600 Ringtyp, ca 250 Oscar II boktryck samt F 15.	1.000:-
1868P	Stpl. VAPENTYP, dubblettlot: 5 öre×9, 9 öre×3, 12 öre×16, 24 öre×10, 30 öre×9, 50 öre×8. Mest god kvalitet, flera nyanser. F utan hänsyn till kvalitet och nyans drygt 20.000.	1.500:-	1892A	Stpl parti 1855–1970-tal i insticksbok och på blad/kort. Trevligt med många bättre inkl 4 sk, Vapen/Ringtyp, 50-talet bättre 1924 års i bra spridning, etc. Lågt utrop! Mest bra kval.	1.000:-
1869A	Stpl. Samling i nyanser 1855–1935 i HAWE-album inkl. 4×4-skill, mycket Ringtyp och bandmärken, flera 1924 års, tjänste och lösen, etc. Mest bra kval.	1.500:-	1893A	Stpl samling 1858–1982 i Leuchtturm-album med fickor. Med bl.a. flera vackra stämplrar. Bra kval.	1.000:-
1870A	Stpl. Samling Vapen–1912 inkl. ca 160 Ringtyp i nyanser, Oscar II, flera Landstorm och BC-/CB-par, en del 1924 års, etc. Mest bra kval.	1.500:-	1894A	Stpl. 12 ÖRE VAPEN. Album med ca 235 ex i ett försök till plåtning.	1.000:-
1871A	Stpl. Samling 1858–1970 i Leuchtturmalbum med fickor inkl. kpl Vapen, F 15, flera Ringtyp, Landstorm och 1924 års, en del BC-/CB-par, bra tjänste och lösen, etc. Ngt blandad kval.	1.500:-	1895A	Stpl. Samling i nyanser 4 skill–Medaljong inkl. flera Vapen och mycket Ringtyp, en del vm, etc. Ngt blandad kval. (360)	1.000:-
1872A	Stpl. RINGTYP. Album med drygt 420 ex. inkl. flera vackra stpl.	1.500:-	1896A	Stpl. Vacker samling Oscar II–Luftpost 1920 i två Leuchtturm-pärmar med specialblad. Inkl. nyanser, varianter, stplr, flera Landstorm, Gustaf V:s namnteckning på fullmakt 1917, en del försändelser, etc. (380)	1.000:-
1873L	Stpl parti 1858–1950-tal i kartotek. Sorterade dubletter inkl. tjänste och lösen. (Tusentals)	1.500:-	1897L	Stpl. Samling 1946–90 i sju mappar med en hel del vackra stämplrar.	1.000:-
1874L	Stpl. Parti Vapen–2009 i fyra album, 5–10 ex varje. F ca 82500.	1.500:-	1898P	Stpl. Dubblettsamling 1930–ca 1960 på 17 st visirblad, inkl. bl.a. BC-/CB-par. Många vackra stämplrar.	800:-
1875A	Stpl. Valfyllt och i stora delar kpl samling 1975–2011 i två Leuchtturm Lighthouse-album med kassetter. Många souvenirark inkl. Garbo, etc.	1.200:-	1899K	Stpl lot 1870–1930-talen på instickskort. Bl.a. F 35 i trestrip, 39 i femstrip, 72v1, 76vm4 (riss), 140Acx och 143Acz. Ngt blandad kval. (14)	500:-
1876A	Stpl. Dubblettsamling 1858–1950 inkl. flera Vapen och mkt Ringtyp, F 105–20, en del 1924 års och BC-/CB-par, etc. Mest bra kval.	1.200:-	1900K	Mest stpl. VARIANTER. Ca 45 ex Ringtyp–1940 inkl. flera spegeltryck och omvända vm, F 79 (★) otandat par, etc.	500:-
1877K	Stpl. Ringtyp t.13 utan ph. 6–11 ex av 3–50 öre samt 1 kr.	1.000:-	1901P	Stpl. 12 öre Vapen. Ca 170 ex varav tolv ultramarina. Något bl. kval.	500:-
1878P	Stpl. Dubblettsamling Gustaf V i medaljong, inkl påtryck med utvalda stämplrar på fem visirblad, dessutom 5 kr Posthuset fyra ex varav tre st med praktstämplrar.	1.000:-	1902P	Stpl. VAPENTYP. 5 öre, 20 ex, mest god kvalitet. F 3800	500:-
1879P	Stpl. RINGTYP med POSTHORN. Dubblettparti på sex välfyllda visirblad. Bl.a. 2 öre×3, 3 öre×17, 6 öre×11, 30 öre×50, 50 öre×40, 1 kr×88, 10 på 12 öre×16, 10 på 24 öre×8. Gott om nyanser. F utan hänsyn till kval. nära 20000.	1.000:-	1903P	Stpl. LIGGANDE LEJON. 3 öre typ 2, 33 ex, mest god kval. F 4290	500:-
1880P	Stpl. LIGGANDE LEJON. Lot i utmärkt kvalitet: 14B×10, 15×3, 16×9. F 6640	1.000:-	1904P	Stpl. LIGGANDE LEJON. 20 öre, 29 ex. F 4640	500:-
1881P	Stpl. RINGTYP t.13 UPH. Dubblettlot på sex visirblad bl.a. 3 öre×18, 6 öre×13, 24 öre×13, 50 öre×10, 1 kr×7. Nyanser. Mest god kval. Fina stämplrar ger mervärde. F nära 7000 (170)	1.000:-	1905P	Stpl. Intressant lot ca 270 ex Vapen–Medaljong inkl. många vackra + bättre stämplrar. T.ex. Westerby på Vapen och Östervåla lyx på F 36.	500:-
1882P	Stpl. LÅNGA TJÄNSTE t.13. Dubblettlot på visirblad, drygt hundra märken bl.a. 6 öre×6, 12 öre×5, 24 öre×6, 50 öre röd typ 1×9, typ 2×1. Mest god kvalitet, många fina stämplrar. F drygt 8600	1.000:-	1906P	Stpl. Ca 155 ex 1880–1940-tal mest vackra stämplrar, en del varianter, Linköping tidningstpl 1940, etc.	500:-
1883P	Stpl. VAPENTYP. 24 öre, 30 ex, mest god kval. F 8250	1.000:-	1907A	Stpl. Tre album med hundratals skyddsperforerade märken Oscar II–modernt.	500:-
			1908L	Stpl. Dubblettlager Ringtyp–2011 sorterade i kuvert i fem kartotekslådor.	500:-
			1909L	Buntar. Låda med 27.600 st märken, Oscar II samt bl.a. Tvåfärgad Siffertyp samt sex st andra märken i hundrabuntar. 10 öre Oscar II är buntade 1908 i 15 st lackade paket om tolv st hundrabuntar, övriga buntar lagda 1908–50-talet.	3.000:-
			1910L	Buntar. Ca 220 hundrabuntar mest Ringtyp–1950-tal varav 147 bandmärken, fem Ringtyp, nio Oscar II, en del tjänste, etc. F ca 140000.	1.500:-

Frimärkssamlingar med blandat innehåll Sverige / Mixed stamp collections Sweden

1911Av	★ ★/★/◎ samling 1855–1969 i Leuchtturm-album med fickor. Valfyllt, med bl.a. defekta 3 och 6 skill, 8 skill till synes ok. Vapen kpl, 14A ★, 17 öre. Ringtyp t.14 kpl utom 20 på 20. Från Ringtyp t.13 mest ★ ★/★ – ★ ★ t.ex. F 32, 34, 42, 44, 45, 48, 125. Flera bättre 1920-tal, lösen t.14 kpl ★, Kongress/Förening kpl ★, 233b ★ ★, m.m. Från 1938 nära kpl ★ ★ bl.a. 22 st BC/CB. F över 120.000. Mest god kval.	10.000:-	1913A	★ ★/★/◎. Samling 1855–1969 i Leuchtturmalbum inkl. 4–24 skill (def/rep), båda Lokal, kpl Vapen, bra Ringtyp och tjänste, kpl Landstorm mest ★, kpl 1924 års mest stpl, flera BC-/CB-par, etc. Det äldsta i delvis blandad kval.	4.500:-
1912A	★ ★/★/◎ samling 1855–1969 i Leuchtturm-album utan fickor. Delvis svarta plastfickor. Mest stämplat till 1924, sen ★ ★/★. 4 skill, Vapen–Ringtyp komplett. 5 kr Posthuset ★, Landstorm komplett ★ ★/★, tjänste och lösen komplett ★ ★/★/◎, alla BC/CB ★ ★/★, etc. Välbesatt samling med häften inemellan. God kval.	6.000:-	1914P	★ ★/★/◎ parti 1872–1890 på Visirblad med fickor. Bl.a. med ett 20a, varianter, block mm. Bra kval. (74)	2.500:-
			1915K	★ ★/★/◎. Lot med bl.a. 4 skill (två), rep. 8 skill, 24 skill intyg 1,1,1, 28 ex Kongress+UPU ★ ★/★ F 196–224, H143 Bildsten, etc.	2.000:-
			1916A	★ ★/★/◎ parti små tjänste i instickskortsbok. Dubletter inkl. enheter och en del vackra stämplrar. Enormt katalogvärde. (1000)	2.000:-

1917A ★★/★/○ Parti Ringtyp-modernert i fyra album med framför allt bra tjänste och lösen, enheter, en del militär, etc. 1.500:-	1920A ★★/★/○ samling 1858–1980 i album. Nästan komplett från 1928, dock saknas nästan alla BC-/CB-par. Mest bra kval. 1.000:-
1918 ★★/★/○ Förskutna påtryck Medaljong. Bl.a. två st. 4-block. (17) 1.000:-	1921P Blandat lot: Ballongpost Stockholm Postmuseum 2.5.83 ”200 ÅR I LUFTEN”, befordrad med ”Ruth” och signerad av piloterna. ”SVANAR”, specialmapp 3.6.1988, nr 19619; ett antal av PFA:s abonnentgåvor; häfte ”Förlåt att du fick vänta” samt CD-skiva ”FÅR VI LOV” 1999 i samband med frimärksutgåva. 400:-
1919P ★/○ lot 1858–1960-tal på Visirblad. Bl.a. F 21 (★), 23, 2×37, L/7a stämplade, en del vackra stämplor, ett par varianter, inkl. spegeltryck och del av två märken. Trevlig lot om än i blandad kval. med en del tfl, riss och ktt. Högt katalogvärde. Besiktiga. (53) 1.000:-	

Häftessamlingar / Booklet collections

1922Pv Samling 69 handgjorda häften H2–46 varav 17 BC/CB. F ca 236500. 25.000:-	1927L 47 handgjorda häften inkl. 13×H9, 15×H16, H35BC, etc. F ca 21000. 1.500:-
1923Lv Samling drygt 700 ex H52–291 i fem Leuchtturmpärmar med kassett inkl. mängder med bra häften. F ca 217000 då inga markeringar räknats. Cirka 15 kg. 25.000:-	1928P 48 olika 1918–49 varav 17 handgjorda. T.ex. H13bz, 25–30, 36–39, 57–58, 60–68, 70–84 etc. F ca 17800. 1.200:-
1924L Kartong med hundratals häften H52–174, bl.a. H103 (ngt sårad) och felfri H143B2. Facit över 150000. 7.000:-	1929A Samling HA1–23 i två album inkl. 4AR+O, 16 ex HA5, tre ex HA6, 13 ex HA16, etc. (200) 700:-
1925A Samling ca 260 ex HA1–26 i två Leuchtturmpärmar med kassett. T.ex. 1R+O, 4AR, överkpl HA5–6 samt flera med mark. 2.000:-	1930L Dubbletter från 1972–73, bl.a. 30 st Gustaf VI Adolf 90 år. Nom ca 1.150. 500:-
1926A Samling 1953–79 i två album inkl. H105-16, 143, 211-12, Rabatt 1979, två ex 100B2 etc. 1.800:-	1931L 40 st handgjorda häftesomslag utan frimärken, bl.a. två st 5 kr Slottet och ett 20 kr Svanar fyrsid. 300:-

Stämpelsamlingar / Cancellation collections

1932L Omfattande samling VÄSTERBOTTEN med 2800 st märken, Oscar-modernert i tre visiralbum, sorterat i bokstavsordning. Massor av LYX-stämplor, dessutom tre alum med försändelser. Många svåra orter ingår, bl.a. Västerliden, Norra Degerfors, Ströcksele, Yttersjön, Ulvaskog och postombud Umgrånsele. Cirka 10 kg. 15.000:-	1945P S-LÄN OSCAR II. Samling om 101 olika så gott som samtliga prakt/lyxstämplor. T.ex. Rottnesund (kt), Borgviksbruk och Sulvik, etc. 1.000:-
1933P RINGTYP. Synnerligen vacker och högkvalitativ samling om 360 olika prakt-lyxstplr länsvis inkl. mängder med svåra och många riktiga pärlor. T.ex. Asa och Höreda 1876, Fyrås, Lannavara, Qvicksund, Sorsele, Sågen och Ysby, etc. 3.500:-	1946P Y-LÄN. Ca 180 ex Ringtyp–1980 inkl. flera bättre och många prakt-lyx. T.ex. Täfraboda och Lungsjöbacken på Oscar II. 1.000:-
1934A Samling små orter Vapen-Medaljong, varierande kvalitet, men gott om vackert material och bättre stämplor t.ex. Torö, Munsö, Öfver-Gran. Ca 500 märken, mycket bra värde. Även ca 275 st 1920–30-tal och några senare. 3.000:-	1947P L-LÄN. Ca 220 ex Ringtyp–1983 varav ca 85 Oscar. Många prakt-/lyxstämplor och flera bättre. 1.000:-
1935A Samling 1858–1950-tal i Lechtturm-album. Utländska stämplor på svenska märken och ett par enstaka tvärtom. Ca 420 märken och 15 försändelser, delvis samma stämpel i olika typer (ej angivna) och på olika märken, plus dubbletter förekommer. Trevlig samling. Ngt blandad kval. (435) 2.500:-	1948P H-LÄN OSCAR II. Mycket vacker samling 110 olika nästan enbart prakt-/lyxstämplor inkl. t.ex. Algutsrum, Flerohopp, Nickebo, Resmo, Skärlöf, Ölands Näsby och Ölfvingstorp. 1.000:-
1936A RINGTYP 30 ÖRE. Vacker samling om ca 360 olika mestadels prakt-lyxstplr huvudsakligen 1886–91. T.ex. Kallinge, Segerstad, Skönvik, Svartnäs och Viby, etc. 2.000:-	1949A Samling MALMÖ POST 1880–1890-talen. 42 försändelser, varav ett par inkommande från utlandet, plus 19 märken. (61) 1.000:-
1937L H-LÄN. Dubblettsamling över 3000 ex i fyra album Vapen-modert inkl. även Öland. Mkt småorter och flera vackra. 1.800:-	1950A Samling Oscar II i Visiralbum, ca 1.600 märken med vackra-prakt-stämplor, sorterat länsvis. 1.000:-
1938K JÄRNVÄGSPOST 1. 105 märken, mest Oscar, de flesta med läsbara - praktstämplor. 1.500:-	1951P P-LÄN OSCAR II. Mycket vacker samling 101 olika nästan enbart prakt/lyxstämplor inkl. många bättre såsom Gullered, Jordfallet och Åfärd etc. 900:-
1939K Lot läsbart-praktstämplor, Ringtyp–1970-tal. (214) 1.500:-	1952A H-LÄN OSCAR II. Samling 51 olika på vykort inkl. många vackra och bättre stämplor. T.ex. Palmelund, Spångenäs, Tingsdal, Tålebo och Ugglestorp. 900:-
1940P Lot läsbart-praktstämplor, Ringtyp–1940-tal. (208) 1.500:-	1953A Fyra album med hundratals stplr på klipp. Mest Postverket 1936 inkl. mycket småorter och många vackra, en del POB, etc. 700:-
1941A S-LÄN. Dubblettsamling ca 3200 ex Ringtyp-modernert inkl. mycket Oscar. Mycket småorter och flera vackra. 1.500:-	1954A Visiralbum med massor av vackra stämplor på Oscar II. (700-900) 700:-
1942K SKARABORG. Lot läsbart-prakt, Vapen–1950-tal. (127) 1.200:-	1955A Tre st insticksböcker med märken från 1858–1940-talet, huvudsakligen Oscar II. Stämplor från huvudsakligen Dalarna och Norrland. 700:-
1943P Lot läsbart-prakt, Oscar II–1950-tal. (202) 1.200:-	1956A Visiralbum med massor av vackra stämplor på Oscar II. (1300-1500) 700:-
1944P Parti mest äldre och något modernert. Mycket prakt, bland annat 12 öre Ringtyp med fyrkant SLITE. (ca 240) 1.000:-	1957P OSCAR II. Ca 300 ex mestadels med vackra stplr inkl. mycket småorter, t.ex. lyxstpl Tattamåla och en del järnväg, etc. 500:-
	1958A 27 rektangulära LBB-stämplor på insättningskvitton frankerade 1961–62. Även pärm med div. kuriosita ankomst- & transitstplr på brevbacksidor mest 1870–1920-tal, Svensk Författningstidning 1867, etc. 500:-

FDC-samlingar / FDC collections

1959L Ca 660 ex 1933-2005 inkl. 6.12.33 I+II, Bellman CB, två ex 14.7.41, 7.10.41 Sthlm. 4.5.42, 1.4.48, 11.11.49, 2.11.51, 12.4.54, 17.9.58, flera med vinjetter inkl. Bildsten BB etc. 2.000:-	1960L Parti moderna FDC, oftast tio ex av varje. 1.500:-
	1961L 100 FDC 2007–2010, tio olika. Nom ca 4000. 1.000:-

Brevsamlingar / Cover collections

1962A 44 försändelser inkl. F 14, 35 ex 12 öre Vapen inkl. stpl Rånnum och flera järnväg, etc.	900:-	1966P Samling Ringtyp-1970-tal. Bl.a. rek, censur, lösen, ett par bokrekvisitionskort, lokalpost m.m. (95)	500:-
1963P Samling adresskort 1920-tal till Finland. Bl.a. två ass, samt en del högvalörer, varav ett fåtal ej korrekt stämpelbundna. God variation på porton. Ngt blandad kval. (25)	800:-	1967P Samling luftpost och express 1920-1960-talen. Bl.a. till Sydafrika, Liechtenstein och Chile, plus censur, stämplat, m.m. Ngt blandad kval. (42)	500:-
1964P Försändelser Vapentyp öre-bandmärken, flera intressanta (32) + NORRTÄLJE. Åtta försändelser skickade till eller från Norrtälje, bl.a. 12 öre Vapen till Ladugårdslands Torget (nuvarande Östermalmstorg) i Stockholm 1859, rek från Indien 1935 till Norrtälje.	700:-	1968A Två pärmar med ca 135 mest inlämningskvitton ang. slutet och öppen rekommendation, mest 1840-1890-tal.	500:-
1965L MINNESPOSTSTÄMPLAR. Drygt 2900 olika frankerade 1964-90. Cirka 12 kg.	700:-	1969K Samling 1880-talet-modern. Brevkort sända till utlandet, bl.a. paquebot, lösen, m.m. Mest god kval. (31)	300:-
		1970K Samling. Frankostämplat på brev sända till utlandet, bl.a. 135 öres rek luftpost express till Algeriet 1934, plus tilläggsfrankerade, lösen, motivstämplat, m.m. Ett par beskurna. Mycket intressant lot. Ngt blandad kval. (16)	300:-

Helsakssamlingar / Postal stationery collections

1971L Helsaker. Parti med äldre helsaker, ca 1,9 kg, bl.a. många med kvarsittande rivremsa och några kompletta med kvarsittande svarskort, dessutom några med bättre stämplat WIBY 1878.	1.000:-	1972P Helsaker samling 1900-1970-talen. Begagnade och oanvända, inkl. militärbrev och en Formulär nr 2 Krigstjänstgöringsorder, plus ett obegagnat brevkort från Kristiansunds Bypost. Mest god kval. (110)	300:-
--	---------	---	-------

Vykort, singlar och samlingar / Picture post cards, singles and collections



1973

1973K 43 Vykort, TROLLHÄTTAN, Villa Utsigten, förlag Jacobsen & Peip, Leipzig. Ett av de tidigaste svenska vykort, använt från GÖTEBORG 20.7.1890 och frankerat med 5 öre Ringtyp F 43. Ankomststämplat STOCKHOLM 2.TUR och 3.TUR 22.7.1890. Adressidans utseende är direkt kopierat från de officiellt utgivna helsakerna. Ett par lätta veck men ett mycket sällsynt objekt.	4.000:-	1974A Pärm med drygt 500 ex mest frankerade Oscar II-ca 1930. Flera sign. varav ca 40 Jenny Nyström, helg, gratulation, romantik, etc.	1.000:-
		1975A Ca 170 mest topo, huvudsakligen beg. och mest Oscar II-1930-tal. Mest bra kval.	500:-
		1976L Låda med hundratals vykort äldre-modernt Sverige+utland samt tjock pärm med hundratals PT-kort. Cirka 10 kg.	500:-

Bältespännarmaterial / Cinderella

1977P 44 apelsinmålningar med tunnt ppr, bl.a. Disney.	500:-	1979P REKLAMMÄRKEN. Intressant samling närmare 250 ex mest från tidigt 1900-tal inkl. en del utland.	400:-
1978L Låda med mängder av etiketter av allehanda slag i pärmar och mappar. T.ex. Postkupe- och Brevbuntetiketter, Postal dokumentation, försändelser, brevmärken etc. Även div. efterlämnade forskningsuppgifter Erik Lindgren, m.m. Cirka 16 kg.	500:-		

Lördagen den 28 maj, tidigast kl. 14:00
 Other Nordic countries / Övriga nordiska länder
 Norway / Norge

More pictures
 at www.
 philea.se



1981



1982



1983



1984



1985



1987



1989



1991



1993



1994



1995



1996



1997



1998



1999



2000



ex 2001



2004



1980

Norway, prephilately / Norge, förfilateli

1980K Folded letter dated "Christiansund 12.May 1798" sent to Edinburgh. Notation "Franco Amsterdam". Probably sent via Sweden to Cuxhaven, from where it was sent on the British packet to London. Thought to be one of the earliest known packet letters from Norway to Great Britain.

700:-

Norway, single items / Norge, singlar

- | | | | | |
|------|-----------------|---|---|---------|
| 1981 | 1 | 1855 Coat-of-Arms 4 skilling blue. Hand-written place cancellation, Æger 24.1.58?. Very fine quality. | ⊙ | 4.000:- |
| 1982 | 1 | 1855 Coat-of-Arms 4 skilling blue. Excellent number canc. "2". | ⊙ | 1.800:- |
| 1983 | 1a | 1855 Coat-of-Arms 4 skilling blue. 10 grid canc. PRAKT. | ⊙ | 1.000:- |
| 1984 | 1d | 1855 Coat-of-Arms 4 skilling blue. Excellent cancellation HAMMERFEST 10.6.1856. | ⊙ | 1.500:- |
| 1985 | 1v ³ | 1855 Vapentyp 4 skilling blå med nedre högra hörnet spjälkat (pos 5). Bra exemplar makuert med 11-streckstämpel. F 1800 | ⊙ | 500:- |



1986

- | | | | | |
|-------|--------------------|---|----|---------|
| 1986 | 2 | 1857 Oscar I 2 skilling orange on small lokal cover, canc. "364" and the cover with red canc. CHRISTIANIA BYPOST 12/10 1869. Attest Finn Aune (3,3,3,4). Very nice cover. F 3000 | ⊗ | 700:- |
| 1987 | 15b | 1867 Coat-of-Arms 8 skilling 8 rose, clear print. Rare stamp. F 3500 | ⊙ | 500:- |
| 1988K | 17a | 1872 Shaded Posthorn 2 skilling grey-blue, white gum in nice block-of-twelve. Eleven of the stamps are ★★. F 2500 | ★★ | 1.000:- |
| 1989 | 23 | 1877 Shaded Posthorn 3 øre yellow-orange. Excellent copy. F 3200 | ★★ | 1.500:- |
| 1990 | 24 Ia | 1877 Shaded Posthorn 5 øre ultramarine, ordinary digit in oval-band. Excellent copy. | ⊙ | 400:- |
| 1991 | 32 | 1877 Shaded Posthorn 50 øre carmine-brown. F 1500 | ★★ | 500:- |
| 1992 | 36 | 1878 Oscar II 2 Kr rose-violet-brown with 1 double perf. | ★★ | 400:- |
| 1993 | 40Avm ² | 1882 Unshaded Posthorn, 21 mm 10 øre rose, coloured spot in Posthorn, horizontal wmk 2. NK 38xX. Beautiful example in scarce unmounted condition. Somewhat creased corner perf. in lower left corner. Certificate Enger (2016). F 22000 | ★★ | 2.000:- |
| 1994 | 44Ba | 1883 Unshaded Posthorn, 21 mm 20 øre blue, with dot after POSTFRIM. Excellent copy. STRENGEN 23.X.84. | ⊙ | 700:- |
| 1995 | 78 | 1908 Posthorn in Roman 15 øre brown, perf 14½ × 13½. Well centered. F 3300 | ★★ | 1.300:- |
| 1996 | 80 | 1901 Posthorn in Roman 25 øre lilac, perf 14½ × 13½. Nice copy. F 3300 | ★★ | 1.300:- |
| 1997 | 81 | 1907 Posthorn in Roman 30 øre grey, perf 14½ × 13½. Nice copy. F 2300 | ★★ | 1.000:- |
| 1998 | 94 | 1910 Haakon VII profile II 1,50 Kr ultramarine. Very nice copy. Canc, Stavanger 21.11.11. F 3500 | ⊙ | 1.500:- |
| 1999 | 95 | 1909 Haakon VII profile II 2 Kr carmine rose. Well centered and fresh example. F 5500 | ★★ | 2.000:- |
| 2000 | 277 | 1941 "V"-stamps 50 øre brown-lilac wmk posthorn. Top quality. F 4000 | ★★ | 900:- |
| 2001 | 335-40B | 1945 Overprint on "The London Stamps" SET (6). Very fine. F 13000 | ★★ | 4.500:- |

2002 335-40B 1945 Overprint on "The London Stamps"
SET (6). F 6000 ★ 2.000:-



2003

2003K 335-40B 1945 Overprint on "The London Stamps".
Very fine set on cover from OSLO 7.7.43. ☒ 3.000:-

2004 L12K Postage due, 1897 "at betale" at Knudsens
Printing Works 20 øre light ultramarine, perf
13½ × 12½. F 1700 ★ 800:-

Norway, collections / Norge, samlinger

2005A Collection 1855–1990s in two DAVO albums. Extensive
collection with approx. 30 skilling stamps (cpl) in
partly mixed condition. Additionally often some
duplication and varieties/shades on the older section.
Should be inspected! Mostly good quality. (2000) ★★/★/⊙ 10.000:-

2006L Accumulation 1880–modern in box. A stamp dealer's
stock. Three stock boxes with single stamps, sets
etc. Great material. Excellent quality. (Thousands) ★★/★/⊙ 10.000:-

2007P Collection 1863–1950 on leaves. Well filled with many
good stamps and sets. Fine quality. Mostly ★ 5.000:-

2008A Collection 1855–1972 in album. well filled with many
in shades, good stamps and sets, nice canc.. Official
Stamps ★/★/★/⊙. Fine quality. Mostly ⊙ 5.000:-

2009A Collection 1855–1972 in Lindner hingeless album with
slipcase. Apparently cpl main numbers F 1–654 except
F 277 and London 1943. Also officials and postage
due stamps. Mixed-VF. ⊙ 4.000:-

2010A Collection 1970–2006 in two Lindner Falzlos albums.
Face value approx. 4880. ★★ 2.400:-

2011A 1855–1980s in album. Including 29 skilling stamps
and other better. Mostly fine quality. ★★/★/⊙ 2.000:-

2012A Collection Skilling—about 1960 in stockbook. Some
used skillings and øre types in the beginning, later
mainly x with many better, e.g. Lion definitives,
Polar Flight and Nordkap I, University and Legion,
some officials etc, high cat. value. Mostly fine
quality. (400-500) Mostly ★ 1.800:-

2013A Collection 1863–1969 in Lindner Hingeless album with
slipcase incl. some Skilding and nice Posthorn,
F 2–5N1, 87–89 ★ and apparently cpl after 1922 except
F 277 and London 1943. Official stamps seemingly cpl
1926–82, RM1–2, etc. ★★/★ 1.700:-

2014A Collection/accumulation 1872–1969 in album. E.g.
F 118, 128, 190–97, 223–36, 352–55 and 451–60 ★★,
Nordkap cpl ★/★ ★, nice official stamps, etc. ★★/★ 1.200:-

2015A Collection 1855–1965 in Facit album. E.g. 25 skilling
values, some posthorns. Otherwise a standard collection. ⊙ 1.000:-

2016A Two albums+ circulation booklet with dupl. ca 1900-2015
incl. many modern. ⊙ 1.000:-

2017A Accumulation modern in stockbook. Face value 5.200
acc. to vendor. (★) 1.000:-

2018A Collection 1856–2000 in album. Well filled with many
modern blocks. Catalogue value acc. to vendor F 19500 ⊙ 800:-

2019 Lot with F 1, 4 (four), 14 (two). Mixed quality. ⊙ 300:-

2022L Year sets. 22 year sets 1976-2003. Face value ca
3840. ★★ 1.800:-

2021K Year sets. 1970 in original packaging. Quite scarce.
F 2500. ★★ 800:-

2020K Year sets. 1969 in original packaging. The first one
issued. Quite scarce. F 2500. ★★ 800:-

2023L Cover accumulation c. 1920–1930. (100) ☒ 500:-

Denmark / Danmark

Denmark, single items / Danmark, singlar

2024 3-6 1855 Skilling 2 - 16S. Very nice set! F 10900 ★ 2.500:-



2025

2025K 7a 1858 Imperforate. Wavy-line spandrels 4S
brown in STRIP-OF-FOUR on cover with content
to Oskarshamn, Sweden, numeral cancellation
"1" and KJØBENHAVN E B 24.4. 8-9.A. ☒ 500:-

2026 120 GPO Copenhagen 5 Kr watermark crown. Beautiful
copy with superb canc. HJØRRING 9.12.14. ⊙ 300:-

2027 122a 1912 Surcharge on Official stamps 35 / 32
øre yellow-green in a strengthened block-of-
four. F 56000++ ⊙ 5.000:-

Denmark, collections / Danmark, samlinger

2028A Collection 1851–1975 in Lindner hingeless album with
slipcase incl. expensive postal ferry, newspaper and
official stamps, and apparently cpl main numbers
F 1-280 except F 16–19, 25, 51 and 180. Mixed-VF. ⊙ 6.000:-



2027

2029P Collection 1851–1979 on leaves. Well filled with many
in shades, good stamps and sets, incl. officials,
postage due and postal ferry stamps. Fine quality. ⊙ 4.000:-

2030A Collection 1851–1995 in album without stamp mounts.
Starts with 25 skilling stamps. Very good representation
of officials, Slesvig with German and Danish denomination
(ovpr 1.Zone), overprinted officials and newspaper
stamps. Good quality. (>1000) ⊙ 3.500:-

2031A Collection 1864–1980 in album with many good
stamps and sets. Fine quality. ★★/★ 2.500:-

2032A Collection 4RBS–1980 in album. 22 imperf. skilling
values of which five are 4 RBS. 8 skill 1864 very
fine copy with cert. A couple of varieties e.g.
inverted frames. Otherwise more of a standard
collection. ⊙ 2.000:-

- 2033A Collection 1875–1975 in Lindner Hingeless album with slipcase. E.g. F 63–95, 177–93 and 213–17 mostly ★, F 201–12 + 278–80 mostly ★★ blocks-of-four, nice Christian X, postal ferry and official stamps, etc. ★★/★ 2.000:-
- 2034A Dubblettlager Christian X–2003 i tjockt och välfyllt visiralbum, många bättre t.ex. F 144×2, 164, Postverket 1924 blockserie + 70 lösa märken. F 231×3, m.m. Flera tusen märken och högt värde. ◎ 2.000:-
- 2035K Small lot better issues: e.g. F 44–49,50, 52, 54v1 and v2, 67×2, 120, 121, 144, 245, Ti18. Fine quality. F SEK >10000 ◎ 1.500:-
- 2036K Small lot better issues: F 44×2, 45, 47–50, 67, 68, 122, 144, 164, 199–200, Pfl, 2a, 2b, 3, 5, 6b, 7b, 9, 10. F SEK >12000 ◎ 1.500:-
- 2037A Collection 1854–1970 in album. incl Greenland e.g. Parcel stamps. In the beginning mixed quality, later fine. ◎ 900:-
- 2038A Accumulation in albums+leaves incl. e.g. ★★/◎ full sheets Greenland. Face value for ★★ ca 1800. ★★/◎ 600:-
- 2039A ★★/★/(★) collection/accumulation 1941–54 in big stockbook. Several with plate numbers blocks. Many glued to the sides. 500:-
- 2040L Lot 1875–1930 in glassine envelopes incl. Danish West Indies, Greenland and Thule. Many varieties. Mixed quality. Catalogue value acc. to vendor F ca. 11.000 ◎ 500:-
- 2041L Local post. Stort gammalt handlarlager med åtskilliga tusentals märken, många brukade men även postfriska – ofta i enheter. Bör inspekteras av specialist! 7.000:-
- 2042L Booklets. Box with booklets in envelopes + six year sets 1980–90 + some stamps. Face value ca 3030. ★★ 1.500:-
- 2043L Booklets. 67 HS-booklets incl. dupl. F 9600. ★★ 1.000:-
- 2044K Covers. Nice lot containing twelve classic stamps, mostly 4 RBS. Good variation of shades. Includes a cover with an unusual oval railway cancel on a cover franked with a pair 4 øre Bi-coloured type. ☒ 1.500:-

Danish West Indies / Danska Västindien



2045

2046

2047

- 2045 1c 1855 Imperforate 3 cents carmine-dark carmine with brown re-gum (St. Croix) in beautiful margin block of four with two never hinged stamps. F 15000 SEK for hinged block of four. Scarce with never hinged. Exhibition item! ★★/★ 3.000:-
- 2046 3 1872 Line perforated 3 cents carmine-rose in beautiful block of four. F 5000 ★ 1.000:-
- 2047 4 1873 Line perforated 4 cents blue-ultramarine in beautiful block of four. Exhibition item! F 12000 ★ 2.000:-
- 2048K 5, 6(×2), 8(×2) Registered cover franked with 2×5, 2×3 and 1 c for 17 c local registered postage to Saint Kitts, cancelled ST. THOMAS 5.9.1893. Notation "pr Eden". Some minor quality issues, nevertheless attractive and scarce usage. ☒ 1.000:-
- 2049K 5i(×2), 7b(×2) 1895 Bi-coloured type 1 cent brown/yellow-green perf 14 × 13½ thick paper inverted frame and 4 cents light blue-blue/yellow-brown, both in two copies on cover to Denmark cancelled FREDRIKSTED 27.3.1899. Some minor perf. faults on 1 cent. Attractive cover with transit and arrival documentation on reverse. ☒ 800:-

- 2050P 8a 1876 Bi-coloured type 5 cents light grey/light green perf 14 × 13½ in corner block of 25. Ex Hagemann. Minor separation where it has been reinforced with hinges, otherwise never hinged (19 copies). Exceedingly rare exhibition piece! ★★/★ 7.000:-
- 2051K 9bv¹ 1878 Bi-coloured type 7 cents dull orange-yellow/red-lilac perf 14 × 13½ inverted frame together with 1, 4 and 5 cents on cover to Denmark with transit cancellation London on front. Very attractive cover cancelled FREDERIKSTED 14.9.1896. Rare cover. ☒ 3.000:-



2052



2053



2056

- 2052 12v¹ 1873 Bi-coloured type 14 cents deep green/lilac perf 14 × 13½ inverted frame (pos 18 and 77). Off-centered example with fresh original gum and old signatures on reverse. Excellent exhibition item! F 30000 ★ 5.000:-
- 2053 13b 1885 Bi-coloured type 50 cents dull grey-violet perf 14 × 13½ thick paper. Excellent example with fresh original gum. F 6500 ★★ 800:-



2049

2051

2048

2050

2054

2054P 16a, 16b, 19, 21 1901 Bi-coloured type 4 cents greenish blue/yellow-brown perf $12\frac{3}{4} \times 12\frac{1}{4}$ in strip of five and strip of three with a diagonally halved example of 4 cents blue/brown-yellow and 2x1 c green and 5 c blue on registered cover to Denmark. Cancellations CHRISTIANSTED 11.3.1903. Attractive commercial cover. Transit and arrival marks on reverse.

✉ 2.000:-



2055

2055K 23b, 5(×2) 1887 Surcharges "1 CENT" / 7 cents dull orange-yellow/red-lilac and two 1 cent bi-coloured (right stamp defective) on large part of cover sent locally (partly cut into at left and bottom). Despite some condition issues a very scarce piece, with interesting provenance on the back (note from early 20th century that it was bought from Gebr. Senf with pre-WWII Mark price). F 35000

✉ 2.000:-

2056 24b 1901 Surcharges "2 CENTS 1902" / 3 cents red/blue perf $12\frac{3}{4}$ in pair with inverted and correct frame. F 6500

★★ 1.000:-

2057 L8C² Postage due, 1913 Numeral type 50 bit red/grey with comb perf $14 \times 14\frac{1}{2}$ in margin block of six. F 3600

★★ 800:-



2058

2058 L8C³ Postage due, 1913 Numeral type 50 bit red/grey with line perf $11\frac{1}{2}$ in block of 10 with right hand margin. Excellent exhibition item with positions noted on reverse. Only 100 examples printed and most likely largest recorded unit! Unique exhibition item! F 60000 as singles.

★★ 8.000:-



2059Av

Collection 1853–1917. Extensive collection nicely mounted in SAFE album carefully written up including shades, units, some covers, varieties and more. Starting with two pre-philatelic covers through to the end in 1917. Many items in well above average condition, and excellent foundation for an exhibition collection. The collection is illustrated in its entirety on www.philea.se. Do not miss this opportunity!

★★/★/☉ 30.000:-

2060P Accumulation full sheets of Facit 36–37, 43, 45 and 48. Facit 66500 SEK.

★★ 4.000:-

2061A Postal stationery collection. Collection of 26 postal stationary cards, double cards & envelopes. All different and unused. Facit >7000 SEK.

✉ 500:-

The Faroes / Färöarna

2062 1 1919 Wavy-line bisected diagonally 4 ore half blue (wmk cross perf 14) together with Danish 5 ore stamp on piece with beautiful canc.

△ 900:-

2063 3 1919 Surcharge on Christian X 2 ore / 5 ore green. F 3600

☉ 800:-

2064 4-8 1940 Surcharge on Wavy-lines SET (5). F 3600

★ 600:-



2062

Greenland / Grönland



1981



1982



1983



1985



2074



2075



2076



2072

More pictures
at www.philea.se

2065	P1	Parcel, 1905 Thiele I 1 øre olive-green, thick toned paper, yellowish gum. Top quality. F 8500	★	1.500:-	2074	24v ³	1945 Overprint "Danmark Befriet 5 Maj 1945" 30 øre with heavy misplaced overprint. F 9000	★★	1.800:-
2066	P2D	Parcel, 1905 Thiele I 5 øre red-brown, corner-cut. F 8000	★	1.200:-	2075	25v ²	1945 "Danmark Befriet 5 Maj 1945" 1 Kr with blue overprint. F 2700	★★	600:-
2067	P5C ¹	Parcel, 1915 Thiele II 2 øre yellow. LYX-centrerat ex. F 13000	★★	2.500:-	2076	27v ²	1945 "Danmark Befriet 5 Maj 1945" 5 Kr with red overprint. Top quality. F 2700	★★	600:-
2068	P6Iv ²	Parcel, 1918 Thiele II 5 øre brown. Otandat till vänster, med 26 mm marginal. Få kända.	⊙	3.000:-	2077L Accumulation 1938-modern in removal box. A stamp dealer's stock. Two big albums and five stock boxes with stamps, including "Various designs" (1945), mini-sheets, sets, etc. Excellent quality. (Thousands) ★★/★/⊙ 15.000:-				
2069	P8B	Parcel, 1915 Thiele II 15 øre violet, cut at top. F 2700	★	500:-	2078A		Collection 1905-87 + 1991-94 + 1998 in Lindner Falzlos album with slipcase. Containing 15 different Pakkeporto mostly ★, F 1-71 cpl ★, F 23 and 26v2 ★, ★★ after 1968.	★★/★	2.500:-
2070	10-18	1945 Olika Motiv SET (9). F 3000	★★	600:-	2079P		Denmark Grönland, The Faroes and DVI ★★/★/⊙ collection on leaves with many good stamps and sets, incl. Greenland 1945 Varios designs ★★. Fine quality.	★★/★/⊙	2.500:-
2071K	19-27, 24v2	★ Denmark Grönland 19-27 ★★, 24v2 ★, 1945 Overprint "Danmark Befriet 5 Maj 1945" SET most usual overprint (9). and 30 øre brown-red/blue with red overprint ★.	★★	2.000:-					
2072	22v ²	1945 "Danmark Befriet 5 Maj 1945" 10 øre with red overprint. F 6000	★★	1.500:-					
2073	24v ²	1945 "Danmark Befriet 5 Maj 1945" 30 øre brown-red/blue with red overprint. Very fine and well centered. F 1800	⊙	300:-					

Schleswig / Slesvig



2080	9 I, 13	40 Pf lilac with SLESV.G variety on small cut piece together with 5 Mk cancelled 7.4.20.	△	400:-	2084Kv		Tj Official, 1920 overprint on Lion and Landscape. Registered cover with Tj1, 3, 7, 9-14. Reg.label no. 453. FLENSBURG 14.6.20. Sent to Sweden and von Sydow - member of committe. Lilac COMMISSION INTERNATIONALE SLESVIG and arrival canc. GÖTEBORG 11.6.20. ☒ 15.000:-		
2081P	Tj1	Official, 1920 Overprint on Lion and Landscape 2½ Pf grey. Also 7 1/2pf and 20 pf. Registered cover (24x10cm). Reg. label no. 119. FLENSBURG 1.4.20 and lilac COMMISSION INTERNATIONALE SLESVIG. Sent to Mary von Sydow - wife of Oscar v.S. - committe member. Arrival canc. GÖTEBORG 5.4.20.	☒	5.000:-	2085P		Small lot of full sheets incl. Zone 1 35 øre and three sheets 1 øre, one sheet 10 øre. Also 20+25 Pfg German Zone. Many constant and temporary plate errors partly well identified with arrows, etc. Catalogue value in Michel approx. 3000 €.	★★	3.000:-
2082Kv		Tj1-14 Official, 1920 Overprint on Lion and Landscape SET (14). On very fine cuts, FLENSBURG 14.3.20. F 30000	⊙	12.000:-					
2083	Tj8	Official, 1920 Overprint on Lion and Landscape 35 Pf brown. FLENSBURG 14.4.20 and lilac COMMISSION INTERNATIONALE SLESVIG. Sent to Mary von Sydow - wife of Oscar v.S., committe member. Arrival canc. GÖTEBORG 16.4.20.	☒	4.000:-					

Iceland / Island





		Iceland, single items / Island, singlar			
2086	1	1873 Skilding values 2 sk blue, perf 14 × 13½. Stämplad Reykjavik 2.8.xx. F 19000	⊙	2.000:-	
2087	4	1873 Skilding values 16 sk yellow, perf 14 × 13½. Very beautiful copy, not priced in Facit for ★★, but 25000 DKR in AFA.	★★	5.000:-	
2088	5	1873 Skilding values 3 sk grey, perf 12½. F 4200	★	300:-	
2089	7	1873 Skilding values 16 sk yellow, perf 12½. Two copies, one ★ and one o. Weak perf on the cancelled stamp.	★/⊙	500:-	
2090	8	1882 Aur values 3 aur orange-brown, perf 14 × 13½. Very fine strip of 3.	★★	500:-	
2091	9	1878 Aur values 5 aur blue, perf 14 × 13½. A good copy. F 8000	⊙	1.000:-	
2092	9	1878 Aur values 5 aur blue, perf 14 × 13½. Nice ex. F 8000	⊙	1.000:-	
2093	11	1876 Aur values 6 aur grey, perf 14 × 13½. Very fresh and beautiful.	★★	500:-	
2094	16	1876 Aur values 40 aur green, perf 14 × 13½. Very fine.	★★	500:-	
2095	32	1897 "þrir" Surcharge 3 þrir small letters, perf 14 × 13½ (7 known copies). Beautiful copy, cert. by Grønlund. F 35000	⊙	4.000:-	
2096	33	1897 "þrir" Surcharge 3 þrir large letters, perf 14 × 13½ (one known copy). Very fine copy cancelled HRAUNGERDI 5.11 with very small parts of two other cancels. Scarce! Cert by Grønlund. F 35000	⊙	8.000:-	
2097	34	1897 "þrir" Surcharge 3 þrir small letters, perf 12¾. Very fine on piece cancelled REYKJAVIK 2.11.97. Cert. by grønlund. F 5500	△	1.000:-	
2098	34	1897 "þrir" Surcharge 3 þrir small letters, perf 12¾. F 5000	⊙	800:-	
2099v	35	1897 "þrir" Surcharge 3 þrir in beautiful block of four with pairs of large letters at bottom and small at top (F 34-35, AFA 18BX). Very rare. The positions are 56-57 and 66-67 in the sheet. PRØVNINGSBEVIS by Danske Filatelisters Prøvningsudvalg. Exhibition item! F 26000	★★★	8.000:-	
2100	36	1897 "þrir" Surcharge þrir in black, small letters, perf 12¾. F 5000	⊙	800:-	
2101	43	1902 Surcharge "Í GILDI" 50 aur red/blue, perf 14 × 13½, black overprint. Two pairs. F 5200	★★	500:-	
2102K	111	1911 Jón Sigurdsson 6 aur grey. In folded sheet of 100 cancelled Reykjavik 22.3.1918. F 20000	⊙	500:-	
2103	116, 119	1912 King Frederik VIII 20 aur and 2 kr in very fine blocks of four. 20 aur with certification by Grønlund. F 6600	★★	500:-	
2104K	138, 171	1920 King Christian X 30 aur green/red thin, broken lines and 1925 Views and Buildings 35 aur blue on registered cover to Helsinki, Finland, cancelled REYKJAVIK 29.VIII.29. Transit cancellation REGISTERED EDINBURGH 9 SP 29.	✉	300:-	
2105	165-67	1933 Hopflug Ítala 1933 Surcharge SET (3). 1 kr ★★, the other ★. 10 kr signed. F 20000	★★★	4.000:-	
2106	227v ¹	1938 Geysir 15 aur lilac imperf in pair. Cert by Beskow. Only 100 was printed! F 14000	★★	3.000:-	

2107	326v ²	1954 Surcharge on Hekla 5/35 aur carmine bars missing (pos 28 in some sheets). Block of 12 with this variety in the middle. Only about 500 was printed. F 1700	★★	500:-
2108	Tj2	Official, 1873 Number in frame 8 sk lilac, perf 14 × 13½. F 6000	⊙	800:-
2109	Tj3v ¹	Official, 1873 Number in frame 4 sk green perf 12½ inverted wmk. F 4500	⊙	800:-
2110	Tj17	Official, 1902 Overprint Í GILDI '02-'03 10 aur blue, perf 14 × 13½. F 6500	⊙	1.000:-

Iceland, collections / Island, samlingar



ex 2111

- 2111A** Collection 1873–1990s in 2 DAVO albums, almost complete including some duplication and better I GILDI stamps, Hopflug hinged and much more. Please inspect! ★★/★/⊙ 25.000:-
- 2112L** Collection/accumulation 1890–2000 in album with stamp mounts. Comprehensive dealer's stock in six big albums, all in a removal box. A lot of earlier issues represented as well as quite modern material. Excellent quality. Approx. 20 kg. (Thousands) ★★/★/⊙ 25.000:-



ex 2113

- 2113A** Collection 1873–1960 in SAFE album with stamp mounts. Almost complete in main numbers, without the absolute most expensive stamps but with many expensive and scarce stamps. E.g. 2, 4 and 8 sk perf 14 x 13½ (8 sk ★★), 3 and 16 sk perf 12½ (3 sk with certificate by Grønlund), 16 Aur values. 3 þrir in small letters (Facit 34) ★, I GILDI in black on 5 aur green perf 12 3/4 (F 51) ★★, All Christian IX, Two Kings, Frederik VIII, all overprints including Hopflug 1933, mostly ★★. Also Parliament including proofs and much more. Excellent quality. Mostly ★★ 15.000:-



ex 2114

2114A Collection 1873–1960 in SAFE album with stamp mounts.

Almost complete in main numbers, without the absolute most expensive stamps but with many expensive and scarce stamps. E.g. 4 and 8 sk perf 14 x 13½, 16 sk perf 12½, all Aur values in both perfs including 20 aur violet and 5 aur blue perf 12 3/4, 3 different prir overprints (one with certificate), good IGILDI overprints, All Christian IX, Two Kings, Frederik VIII and X, all overprints only missing Hopflug 1933 and with s/s 1-2. Excellent quality.

☉ 15.000:-

- 2115A Collection 1873–1973 on leaves. well filled with many good stamps and sets, incl. Official Stamps. Fine quality. ★★/★ 6.500:-
- 2116A Accumulation classic material in visir album. mainly fine quality. E.g. a couple of skildings, F 8×31, 10×21, 11×23, 13×16, 15×16, 17×14, 28. Many Christian IX, Two kings, Frederik, surcharges, Sigurdsson, Christian X. Some interesting cancellations. Very high value, in the range of <<< SEK 60000. ★/☉ 4.000:-
- 2117A Collection 1873–1930 in SAFE album with stamp mounts. Officials almost complete in main numbers used and unused with some duplication. With several better stamps and sets, e.g. 8 sk post cancelled, Christian X both used and ★/★★ and the overprint set 1930 ★★ and ★. Excellent quality. ★★/★/☉ 4.000:-
- 2118A Collection 1876–1983 in Leuchtturm album incl. some skilding and nice aur values, better overprints and official stamps, F 157 and 184 used, etc. Mixed-VF. ★★/★ 4.000:-
- 2119P Iceland Used collection 1873-1974 on leaves, well filled, many good stamps and sets. Fine quality. ☉ 4.000:-
- 2120A Collection 1873–1971 in album. 2,4,8 and 16 skilding in mixed quality. 21 aur values. Cpl sets Chr.IX, Two kings, Sgurdsson, Frederik, Chr.X incl. surcharges. Zeppelin 1931, Ein Krona, Parliament 1930 incl. Air mails. Cpl. from Gullfoss. Almost cpl. officials. Very high value. ★ 3.000:-
- 2121P Lot 1876–1902 on Visir leaves with stamp mounts. A good representation of officials. Inverted overprints, different printings, shades, blocks of four and one nice cancellation in the material. Mostly fine quality. (64) ★★/★/☉ 2.500:-

- 2122K Lot on stock cards. No 12 (1), 13 (7), 14 (block of 4) 15 (2) 16 (1) and 17 (7). When multiple copies varieties of wm, shades, printings etc. F > 20000. Mostly good quality. (18) ★ 2.000:-
- 2123P Lot on leaves 1873-1960's with some better stamps, e.g. three copies of 5 aur blue (both perfs) and some other good aur values, Two Kings, Frederik VIII complete and much more. Please see scans at www.philea.se. ☉ 2.000:-
- 2124P Lot 1876–1937 on Visir leaves with stamp mounts. Most of the material is "King's head" (three series) with and without surcharge. Blocks of four and some nice cancellations included. No 9 with certificate (Nielsen), however with damages. Mostly fine quality. (125) ★★/★/☉ 2.000:-
- 2125L Accumulation 1876–2000 in box. Comprehensive dealer's stock in three archive boxes. Officials also included. Excellent quality. (Thousands) ★★/★/☉ 2.000:-
- 2126P Collection. Interesting accumulation 1873-1902 on leaves. 12 skilding values incl. 3 officials mixed ★/used and in very mixed quality. 34 aur values e.g. 13x2, 14★, 15x2, 16★ and used, 18, 23 (★), 44★ and others. Also forgeries of 3,4, and 8 skildings. Cat.value (for undamaged material) at least SEK 33000. ★/☉ 1.500:-
- 2127P Accumulation 1902-40 on leaves, better issues e.g. 43, 67x4, 68x3, 88, 89, 99x2, 106x2, 119x2, 134x8, 163, 213, 237-39x8, 252-55, 261, 280x5. Tj20x16. almost SEK 20000 ★★ 1.500:-
- 2128A Collection 1902–88 in visir album. Several better issues, mainly used, some ★. E.g. Zeppelin 1931 ★, air mails 1930 ★, F 159 used. From 1940s often both ★★ and ☉, e.g. Sigurdsson, Hafstein, Björnson, F 311, Tj15, 17 ★. High value. ★★/★/☉ 1.500:-
- 2129A Old–modern in two stockbooks. Including better. Mostly fine quality. ★★/★/☉ 1.500:-
- 2130K Lot 1876–1882 on stock cards. Iceland No 8 (8), 10 (11) and 11 (9) with different wm, shades, varieties etc. F > 14000. Mostly good quality. (28) ★ 1.000:-
- 2131K Lot on stock cards. No 8 (2), 13 (6), 14 (1 with a short perf) 15 (1), 17 (3), 24 (4) and 27 (2) with different wm, shades, printings, varieties etc. F > 10000. Mostly good quality. (19) ☉ 1.000:-
- 2132P Lot on leaves 1873-1960's with some better stamps a few covers and two different booklet No. 8. Plese see scans at www.philea.se. ★★/★ 1.000:-
- 2133A Collection 1873–1996 in Facit album. 8sk ★, and 3sk (X). 21 aur values. Often mixed ★ and used e.g. Chr.IX cpl except 5kr, incl. surcharges. Two kings cpl except 5kr. Sigurdsson and Chr.X cpl (tollur canc), Zeppelin 1931 cpl ★, almost cpl from 1931. ★/☉ 1.000:-
- 2134A Accumulation 1876-1986 in 3 stockbooks. Also Leif Eiricsson 1938 3 m/s and 2 FDC.s. And Parliament 1930, cpl set ★. ☉ 1.000:-
- 2135A 1961–1998 in SAFE album with stamp mounts. Complete. Also some booklets and a few covers and used but not complete up to 1970. Some duplication. Excellent quality. ★★ 1.000:-
- 2136A Collection 1876–1987 in Leuchtturm album incl. e.g. F 227–32, 311 and BL1 ★★, some nice official stamps, etc. Seems to be cpl ★★ after 1952 incl. F 315–29, etc. ★★/★/☉ 700:-
- 2137A Booklets. Collection in album H13-83 and HM 1-3. Some duplication. Valued by Facit to 14 000 SEK. ★★ 2.000:-

Finland



2138



2141



2145



2148



2149



2152

Finland, single items / Finland, singlar

- 2138 1 II b 1858 Oval stamps 5 k blue, large pearls (large thin spot), cancelled HELSINGFORS 17.9.1858 + manuscript cancellation. ☉ 500.-
- 2139K 2 1856 Oval stamps 10 k carmine no gum on a nice letter sent from Wiborg 1859 to Kexholm. Cancelled with a high box postmark. ☒ 5.000.-
- 2140 2b 1856 Oval stamps 10 k carmine (thin spot) with manuscript cancellation. ☉ 400.-
- 2141 2bv¹ 1856 Oval stamps 10 k carmine with narrow-laid paper, cancelled HELSIN(GFORS) 185(9) + manuscript cancellation. ☉ 1.200.-



2142

- 2142K 6v⁴C² 1873 Coat-of-Arms Finnish values 8 p black on ribbed yellow-green paper, roulette II. Five copies, incl. block of four, on a nice cover sent from HELSINGFORS 8.4.74 to Waldheim, Saxony. Outstanding appearance with almost full roulettes, besides one stamp with just three slightly shorter perfs. Opened for display. Certificate Gummesson 1997. ☒ 20.000.-
- 2143 8v²C⁴a 1868 Coat-of-Arms Finnish values 20 p bright blue on grey-blue paper, roulette type IV on cover with content to Fredrikshamn, blue cancellation HELSINGFORS. Scarce item! ☒ 3.000.-

- 2144 9v¹C³ 1866 Coat-of-Arms Finnish values 40 p carmine on ordinary rose paper, roulette III (two half teeth missing) on cover to Helsingfors "Åtföljer Kapten de Ponts bref", cancelled GAMLA KARLEBY 5.8.1872. ☒ 1.000.-
- 2145 10C² 1874 Coat-of-Arms Finnish values 1 Mk pale orange-brown, roulette II (two half short teeth), manuscript cancellation only. Scarce! F 5000 ☉ 1.000.-



2146

- 2146Pv 10C³a, 6v³C³, 8v²C² 1867 Coat-of-Arms Finnish values 1 Mk yellow-brown, roulette III, 8 penni black on green paper, roulette III and 20 penni blue, roulette II on unfolded cover (stamps with one perf. missing, missing cover flap and tear) to London "Via St Petersburg et Belgium", blue cancellation HELSINGFORS 1.3.73. A COLOURFUL EXHIBITION ITEM! ☒ 10.000.-
- 2147K R22, R26, R27 Russian definitive series m/09 5, 15 and 20 kopek on registered and censored cover to Denmark, cancelled HELSINKI 23.1.18. ☒ 300.-



2139



2143



2144

- 2148 71C² 1920 Lion Type, no Wmk 40 p dull brownish lilac, perf 14¼ × 14¾. LaPe 72B. Beautiful example with bottom margin. F 6500 ★★ 1.500:-
- 2149 128C²vm⁴ 1927 Lion Type, Wmk Posthorn 1 Mk reddish orange perf 14¼ × 14¾ inverted posthorn to the right wmk. F 4000 ◎ 800:-
- 2150 165 1930 Zeppelin overprint 10 Mk red on light grey-violet in a beautiful block-of-four. F 6400 ★★ 1.600:-
- 2151 165 1930 Zeppelin overprint 10 Mk red on light grey-violet. Beautiful copy! F 1600 ★★ 400:-
- 2152 165 1930 Zeppelin overprint 10 Mk red on light grey-violet. Excellent ★★ copy. F 1600 ★★ 400:-

Finland, collections / Finland, samlingar

- 2153L Collection/accumulation 1880–2000 in album. Comprehensive dealer's stock in six big albums, all in a removal box. A lot of interesting material. Excellent quality. Approx. 20 kg. (Thousands) ★★/★/◎ 18.000:-**



ex 2154

- 2154P Collection/accumulation 1850's-1928 on leaves. Very good with a strong classic section incl Copenhagen printing, 5+10mk numbers in Four corners, 7R with rings, four 10mk stamps etc. The entire lot is presented at www.philea.se. Somewhat mixed quality. ◎ 7.000:-
- 2155A Collection 1856–1998 in two Lindner Falzlos albums with slipcases, with few exceptions cpl 1856–1979. Cpl main numbers F 1–45 and 47–61 (some mixed qual), expensive Lion types, F 165, Fieldpost stamp 1964 and BF1–9, etc. After 1979 mixed ★★/◎ (not cpl). ◎ 7.000:-
- 2156P Collection 1860–1950s on leaves incl. 9 serpentine rouletted and cover with 2x10 K on cover to Stockholm. Coat-of-arms 1885 10 Mk used and more e.g. 3x1 Mk. ★★/★/◎ 4.000:-
- 2157P Collection –1890 on Visir leaves with stamp mounts. Good old material including the Copenhagen issue of Coat-of-arms, good mute and city cancellations and one copy of Finland #1. Somewhat mixed quality. (100) ◎ 2.500:-
- 2158A Accumulation 1927–45 in big stockbook. Several with plate numbers/date of print in blocks. Excellent quality. ★★ 2.000:-
- 2159A Collection 1875–1984 in Lindner Hingeless album with slipcase incl. some better 4- and 3-numbered, F 35-46 mostly ★, F 60 ★, nice Lion types and apparently cpl in main numbers 1930–80 incl. F 165, Fieldpost stamp 1964 and BF1-5 ★★, etc. ★★/★ 2.000:-
- 2160 Lot. Six large-toothed stamps. 5, 8, 10 and 40 penni (three). Predominantly good quality, only small perforation defects. (6) ◎ 1.500:-

- 2161A Collection 1856–1950 and a few to approx. 1970 in album. Many good stamps. In the beginning mixed quality, later fine. ◎ 1.500:-
- 2162A Collection 1860–1968 in album. Trevlig gammal samling med bl.a. Ryska typen med ringar tom 1 rubel, Zeppelin 1930. Mostly fine quality. ◎ 1.000:-
- 2163A Collection in two Lindner Falzlos albums 1987, 1989–90, 1994–98 and apparently cpl 2000–2008 incl. booklets. ★★ 1.000:-
- 2164A Collection 1901-86 in Schaubek album incl. many Lion types and definitive issues. With few exceptions cpl after 1930 and mainly ★★ after 1939. ★★/★ 1.000:-
- 2165K Interesting small lot field post e.g. East Karelia and a used pair Finnish cancel Jyväskylä on Russian 1 R (Facit R32b). ◎ 500:-
- 2166A Collection occupied areas 1919–41 in Lindner album incl. e.g. Karelia 1–15 cpl ★ and two sets North Ingria F 8–14 used + ★/★★. (89) ★/◎ 500:-

Finland, cover collections / Finland, brevsamlingar

- 2167K Covers. Ca 50 covers/front of covers, 1847–1917. ☒ 700:-
- 2168K Postal stationery. Two unused Stamped envelopes 20 and 25 penni four-numbered. Lape 26 and 27. ☒ 300:-

Finland, miscellaneous / Finland, övrigt

- 2169 1-15 Karelia 1922 Coat of Arms SET (15). F 3500 ★★ 700:-

The Åland Islands / Åland



2170

2171

- 2170K Crown post letter dated 19 April 1829, sent to Näs. Crown coil and note "very important", part of two feathers in the seal on reverse. Lape 1200 € for two feathers. ☒ 1.500:-
- 2171K Crown post letter dated Granboda 25 Nov 1815 sent to Saltvik and Nääs with crown coil and beautiful feather on reverse. Lape 400 € for feather letter. ☒ 1.200:-
- 2172L Accumulation modern in box. A stamp dealer's stock. Nice material. Excellent quality. (Thousands) ★★/★/◎ 2.000:-

Collections Nordic countries / Nordensamlingar

- 2173A Collection 1851-ca 1980 in album. Containing several expensive singles and sets incl. many Skilding-values, Denmark F213-17 used, Iceland F188-93 and BL1 used, many rouletted Finland etc. Facit over 140000. Mostly ◎ 15.000:-**
- 2174A Old collections in album with Denmark (incl DVI, Greenland and The Faroes), Norway and Iceland, 1851-1968. Many good stamp and sets. ◎ 4.000:-

- 2175A Collection old–c.1960 in Borek album without stamp mounts. Including e.g. Denmark Air mail stamps, Greenland 1945 Various designs (9) and overprints "DANMARK BEFRIET" (9), complete sets. ★/◎ 3.000:-
- 2176L Interesting box with 10000's of stamps old-modern in envelopes, mostly Sweden. ◎ 1.000:-

Lördagen den 28 maj, tidigast kl. 15:00

European collections / Europasamlingar

<p>2177A Collection Classics—about 1935 in well-filled Schaubek album. 4000–5000 stamps and many medium priced / better ones. Good countries are e.g. Germany, France, Britain, some Russia, and Scandinavia. See some examples of album pages on www.philea.se. Mostly fine quality. ★/◎ 10.000:-</p> <p>2178A Collection Classics—about 1960 in three old album s. Comprehensive with many medium priced—better stamps from certain European countries. E.g. France and Italy, "small" countries like Monaco and Liechtenstein, Romania, the Benelux, Switzerland, etc. Also some colony material. High value! Mostly good quality. ★/◎ 5.000:-</p> <p>2179L Accumulation 1890—modern in box. A stamp dealer's stock. Three stock boxes with stamps from European countries A-Ö except the Nordic countries. Excellent quality. (Thousands) ★★/★/◎ 3.000:-</p> <p>2180A Collection Older—1940s in old album. Well filled with e.g. medium-priced stamps. England, Russia, Germany and more. Mostly fine quality. (2500-3000) ★/◎ 2.500:-</p>	<p>2181L Classic—1960s in removal box. In six Schaubek albums, including Switzerland, Italy, Spain, etc. Also a box with duplicates. Mostly fine quality. Approx. 20 kg. ★★/★/◎ 1.500:-</p> <p>2182L Accumulation classic—modern in 13 albums + leaves incl. some coll. E.g. Germany, France, Netherlands, Austria and Armenia. Approx. 24 kg. ★★/★/◎ 1.200:-</p> <p>2183A Over 300 mini- and souvenir sheets mostly 1970s–1990 in two Visir albums incl. some booklets. E.g. Portugal, Monaco and Channel Islands, etc. ★★ 1.000:-</p> <p>2184L Accumulation old—modern in twelve albums incl. some coll. E.g. Germany, Russia and Austria incl. some FDCs, etc. Approx. 23 kg. ★★/★/◎ 1.000:-</p> <p>2185A EUROPE ★★ in stockbook, modern, with many blocks Fine quality. Cat. value acc. to vendor, € 786. ★★ 500:-</p> <p>2186K Cover lot. Six covers c.1850–1864, e.g. from Civita-Vecchia 1864 with letterhead "PAQUEBOTS POSTE FRANÇAIS". ☒ 500:-</p>
---	--

Worldwide collections / Hela Världen-samlingar

<p>2187A Collection South East Asia. E.g. early Vietnam incl. early overprint issues, Cambodge more or less complete to 1973 incl. the scarce 1952 booklet and 1953 & 1955 souvenir sheets ★/★/★, very nice Laos almost cpl to 1977 incl. good stamps and sets, the indeed scarce 1951 booklet and souvenir sheets, some nice French Indochina, some interesting covers etc. ★★/★/◎ 4.000:-</p> <p>2188L Large accumulation duplicates in glassine envelopes, classic—1960s. E.g. Italy, Poland, Germany, Canada, USA, Br. Commonwealth, British bundles, Hungary and many others. Looks genuine and more than 100.000 stamps! ◎ 4.000:-</p> <p>2189L Collection tens of thousands of stamps in 21 thick Scott albums classic—modern incl. also ★★ issues. Low reserve. Approx. 87 kg. ★/◎ 4.000:-</p> <p>2190L 1940s—modern in removal box. In envelopes, including Europe, british colonies, Latin America etc. Very good variation, mostly unused. Mostly fine quality. Approx. 18 kg. ★★/★/◎ 3.000:-</p> <p>2191L Old—modern in removal box. In 13 albums, including east state, Asia, greece etc. Mostly fine quality. Approx. 15 kg. ★★/★/◎ 2.500:-</p> <p>2192A Collection 1870–1950 in big album. Comprehensive non-European material, mostly from the period until 1930. Something for the all-world collector. Somewhat mixed quality. (Thousands) ★★/★/◎ 2.000:-</p> <p>2193L Old—modern in removal box. In 10 boxes including much swedis hand british face value, some covers etc. Mostly fine quality. Approx. 14 kg. ★★/★/◎ 2.000:-</p> <p>2194L Accumulation old—modern in 13 albums + leaves and envelopes. E.g. collections, ★★ in envelopes, China incl. Mi 495–510 unused, thematics, etc. Approx. 24 kg. ★★/★/◎ 2.000:-</p> <p>2195L Box with thousands of stamps in envelopes mostly 1970–90's incl. several sets and mini-sheets. E.g. Commonwealth, Scandinavia, France, Britain, Channel Islands, etc. ★★ 2.000:-</p> <p>2196L ALL WORLD Used collection old-more modern in an elegant, and unusual, Hasse W. Tullberg album, produced for Sveriges Filatelistförening, SVEA N:r 1. ◎ 2.000:-</p> <p>2197A Collection classic—1985 in beautiful old Schaubek album. Mostly medium—sparsely filled incl. e.g. German states, Britain, Russia and Italy, etc. ◎ 1.500:-</p> <p>2198K Lot Classics—about 1950 on stock cards. Mainly better material incl unused New Hebrides, French Indochina 5 Fr overprint Tchongking (missing corner perf) used, Japan 30s 1872 (EUR 720, few short perfs), etc. Somewhat mixed quality. ★★/★/◎ 1.200:-</p>	<p>2199L Accumulation in twelve albums + leaves incl. many collections, WWF in two albums, modern ★★ face value Canada, etc. Approx. 27 kg. ★★/★/◎ 1.200:-</p> <p>2200A Album with about 400 souvenir sheets mostly 1980–2000's. E.g. Channel Islands face value ca £85, post-Soviet states, France, Spain, Cyprus, etc. ★★ 1.000:-</p> <p>2201A Collection classic-1870's in album from 1875 incl. many better stamps, however mixed quality (pasted). Mostly ◎ 1.000:-</p> <p>2202A Collection thousands of stamps classic—1967 in Citation album A–Z, World's largest capacity volume. ★/◎ 1.000:-</p> <p>2203L Accumulation old—modern in 44 albums incl. 17 Scandinavia. E.g. ★★ collection "The Penny Black" in special album. Approx. 32 kg. Mostly ◎ 1.000:-</p> <p>2204L Old—1950s in box. Switzerland, USA, Belgium etc. Mostly fine quality. ★★/★/◎ 800:-</p> <p>2205L Interesting box with thousands of stamps old—modern in 13 albums, leaves + envelopes, etc. Approx. 14 kg. Mostly ◎ 800:-</p> <p>2206L Accumulation approx. 50 old approval booklets in box. (1000's) ★/◎ 700:-</p> <p>2207L Collection in five albums incl. Egypt, Greece, Turkey, Indonesia, South Africa and Hungary, etc. In total approx. 4080 different. ◎ 500:-</p> <p>2208L Small box with thousands of stamps classic—1920's. Please inspect. Mostly ◎ 500:-</p> <p>2209K Cover lot pre-philately—1940's incl interesting German covers with unusual WW II markings, a few early prephilatelic Europe, e.g. two early postcards Dutch east indies to Europe and more. ☒ 1.000:-</p> <p>2210L Covers. Box with with 100's of covers mostly sent to Sweden in e.g. eight albums incl. several Airmail. Containing Africa, Germany, Asia, South America, several Red Cross etc. Approx. 15 kg. ☒ 1.000:-</p> <p>2211L Covers. Nine albums with several hundred mostly air mail covers sent to Sweden from e.g. Asia and Africa incl. also reg. and Expres, etc. Approx. 14 kg. ☒ 900:-</p> <p>2212L Covers. Big box with covers old—modern. Mostly Norway, but also Sweden, air mail, etc. Approx. 24 kg. ☒ 500:-</p> <p>2213K Postcards. Nice lot with 34 cards with MARITIME THEMATICs with e. g nice pictures/drawings, paquebot cancellations etc, many from Germany but also other countries. ☒ 1.500:-</p>
--	---

Continent collections / Världsdelsamlingar

<p>2214L SOUTH AMERICA Collection/accumulation classic—modern in five albums + leaves, e.g. Minkus and Scott albums. Approx. 13 kg. ★★/★/◎ 1.000:-</p>
--

Thematic collections / Motivsamlings

- 2215L Butterflies. Collection in seven albums incl. many nice sets and souvenir sheets, e.g. 15 different China 1963. Also covers, FDCs and cards. Approx. 18 kg. ★★ 1.000:-
- 2216A Euro Collection euro values 1999–2001+2006 in three special albums incl. e.g. France, Italy, Portugal, Germany and Spain. Total face value approx. 990 €. ★★ 3.000:-
- 2217A Euro Collection 1915–88 in two Leuchtturm albums. E.g. many Germany incl. Reich Mi 496–97 used, nice Austria, Scandinavia, etc. Mostly fine quality. (750) ★★/★/◎ 1.500:-
- 2218L Europa CEPT. Collection/accumulation 1956–1999 in ten albums. Good and comprehensive with e.g. album with xx collection 1956–1988 incl. Liechtenstein 1960 and Andorra 1972, further many complete sets, souvenir sheets and mini-sheets incl. early Luxembourg, good 1960s and also much modern part incl. high face value. Also FDCs incl. somewhat better ones and with vignettes, etc. Very high catalogue value! Fine quality. ★★/◎ 5.000:-
- 2219P Judaica. Registration document for a survivor from the Concentration Camp Gusen, dated Linz 15 May 1945. Translated into Polish to be used as a temporary identity paper, Lodz archive repertory mark. Gusen KZ-letter sent to a relative displaced in the Litzmannstadt Ghetto, almost illegible pmk SANKT GEORGEN 22.11.44, and a Postal Stationery Postcard from the same correspondence. (3). ☒ 700:-
- 2220L Mushrooms. Large collection in nine albums with hundreds of complete sets (some imperf), FDC, s/s, minisheets and some booklets from all parts of the world including one album with special cancels on envelopes. Some material very hard to come by. Mostly ★★ 5.000:-



2221



2222

- 2221 Olympics. Postal stationery, Olympic Games in Stockholm 1912. 10 öre letter card (Facit No 10) cancelled STOCKHOLM 8.7.12 LBR. STADION. Scarce cancellation! ☒ 2.000:-

- 2222 Olympics. Postcard, Olympic Games in Stockholm 1912. Unaddressed official postcard, No 65, cancelled STOCKHOLM 22.7.12 LBR. STADION. Official seal, with German text, tied by cancellation. Scarce item! ☒ 2.000:-
- 2223L Ships. Comprehensive collection old–modern in nine Leuchtturm albums (some other Trains, etc) incl. many nice sets. E.g. several German colonies, etc. Approx. 21 kg. ★★/★/◎ 2.000:-
- 2224K Slania. JOZEFA SLANIA, Czeslaw Slania's mother. Engraving in grey for her 66th birthday 1963. Imperforated strip of five. Originally from Slania's studio. ★★ 1.500:-
- 2225 Slania. World Champions in Boxing, 23 different. (Five sets). ★★ 1.000:-
- 2226 Slania. Winston Churchill, England. Proof (without value), in black and sign. Slania in the marginal. ★★ 500:-
- 2227P Slania. China, Pheasants, two values, signed "Slania" in margins; Poland "WALBRZYCH '99", signed "Slania" and Singapore, block "Transportation Definitives High Values", signed "Slania". ★★ 400:-
- 2228 Slania. San Marino. "Susanna al Bagno". Steel engraving in blue colour. Printed by hand. Imperforated. The stamp was never issued. Very rare. (★) 1.900:-
- 2229K Slania. Dualtiero Giori, the founder of the printing house in Switzerland. Steel engraving in dark blue colour, signed Slania, 1994. Rare. (★) 1.900:-
- 2230P Slania. "Rainer III.", steel engraving in blue colour, signed Slania, Prov 1996. Rare. (★) 1.500:-
- 2231 Slania. King Khaled, 1977. Steel engraving in black. Perforated. Rare. (★) 1.400:-
- 2232P Slania. "Johannes Paulus II", steel engraving in black, signed Slania, 1998, 56/500. (★) 1.400:-
- 2233 Slania. "Sveriges Drottning Silvia 10 år, 1976 19-6 1986". Steel engraving in brown colour. Imperforated. Rare. (★) 1.200:-
- 2234 Slania. Battle of Grunwald, 90 gr. Diploma Work. Steel engraving in dark green colour. Perforated. Rare. (★) 1.200:-
- 2235P Slania. JOZEFA SLANIA, Jozefa Slania 9.03.1897–16.09.1993. Steel engraving in grey, plate 10×15,5 cm. Signed Slania 95, no 39/350. (★) 1.000:-



2236P	Slania. "Monaco", steel engraving in blue-green colour. 10,8x9 cm. Sign. Slania sc.	(★)	1.000:-	2256	Slania. "Sophia Loren 1957". Steel engraving in blue colour. Perforated.	(★)	400:-
2237P	Slania. "Kronprinsessan Victoria", steel engraving in dark blue colour, signed Slania, 1995, Prov. Rare.	(★)	1.000:-	2257	Slania. Marilyn Monroe, 1962. Steel engraving in black. Perforated.	(★)	400:-
2238	Slania. Sweden 1977. In the Heart of the Roslagen district 0,95 Kr. Blue print on small card. Rare.	(★)	900:-	2258	Slania. "1921-22.10-1981 CZ. SLANIA 60", steel engraving in brown colour, perforated.	(★)	400:-
2239P	Slania. "Tällberg Gyllene Hornet", steel engraving in green colour, signed Slania.	(★)	900:-	2259	Slania. "Sophia Loren 1961". Steel engraving in black colour. Perforated. Rare.	(★)	400:-
2240P	Slania. "Dwory S.A.", steel engraving in dark brown colour, signed Slania.	(★)	900:-	2260P	Slania. "Czeslaw Slanias 1000th stamp engraving, lithography of the centerpart. After a painting by D.K.Ehrenstrahl, 15,5x12 cm, signed "Slania". (Facit No 2192).	(★)	400:-
2241P	Slania. "Simhopperskan" in blue, 148x143. No 108/150, sign Slania.	(★)	800:-	2261P	Slania. Pheasants. Joint stamp issue Sweden-China 9 maj 1997: Signed folder with two Swedish and two Chinese stamps, Swedish FDC + Two Chinese minisheets with resp. 20 stamps, from the same issue.	★ ★/⊙	400:-
2242K	Slania. QUEEN ELIZABETH II. Steel engraving in black. Rare.	(★)	700:-	2262K 2192	Slania. 2000 Czeslaw Slanias 1000th engraved stamp with Slania's signature + Poland: Sigismund, joint issue with Sweden 1998 on card with Slania's printed signature.	★ ★	400:-
2243P	Slania. Art engraving in brownish grey for World Equestrian Games 1990. Dressage: Louise Nathorst. Plate 10x13,3 cm, signed "Slania".	(★)	700:-	2263A	Slania. Collection Monaco in stockbook with 55 diff. stamps and blocks sign. by Slania, 1980-90's.	★ ★/⊙	500:-
2244P	Slania. "CENTRALPOSTHuset I STOCKHOLM" (1903). Steel engraving in brownish violet, plate 15x12 cm.	(★)	700:-	2264A	Slania. Collection Poland in stockbook with 87 diff. stamps and blocks/FDC etc., all engraved by Slania and many sign. by Slania.	★ ★	500:-
2245	Slania. QUEEN ELIZABETH II. 1985, in blue colour, signed Slania. Rare.	(★)	600:-	2265A	Slania. Collection stamps engraved by Slania from: The Faroes, Australia, New Zealand, Singapore and Thailand, in stockbook over 115 stamps and blocks, many sign. by Slania.	★ ★	500:-
2246	Slania. "Sista Fästningen", steel engraving in black. Printed by hand. Imperforated.	(★)	600:-	2266A	Slania. Monaco. Over 270 stamps incl duplicates, engraved by Slania.	★ ★	500:-
2247	Slania. "1921-22.10-1981 CZ. SLANIA 60", steel engraving in grey colour. Printed by hand. Imperforated.	(★)	600:-	2267A	Slania. ALL WORLD Slania. Collection Monaco in stockbook with 54 diff. stamps and blocks sign. by Slania from 1970-90's	★ ★	500:-
2248K	Slania. Horse with rider. Steel engraving in black. Prov sign. Rare.	(★)	600:-	2268A	Slania. Thematics Slania. Sweden booklets from 1960-90's, engraved by Slania and signed by Slania.	★ ★	500:-
2249K	Slania. Three signed blocks from "The man and his work Exhibition" 1987 in London: "POLPHILEX 66", "JOZEFA PILSUDSKI" and "GEN. W ANDERS".	(★)	600:-	2269Lv Sport. Collection. Comprehensive in 10 mainly well-filled albums older-1970's incl many better complete sets and souvenir sheets. E.g. good Albania, Belgium, Japan, Liechtenstein, Poland and rest of Eastern Europe, Aisa, Latin America etc. Very high catalogue value and good quality throughout!	Mostly ⊙	20.000:-	
2250	Slania. Monaco. 1988 Belle Epoque VII, 7,00 Fr (Mi 1779), proof in colour, imperforated. Cancelled "Musée du Timbre Poste" in black on the back.	(★)	500:-	2270A	Sport. Collection in three albums incl. some nice sets, about 500 Runners and e.g. China Mi 764, 905, 907-08 and 912 ★ ★, etc. (1300)	★ ★/★	1.200:-
2251K	Slania. Monaco. Rainer III, 3,20 proof, sign Slania.	(★)	500:-	2271L	Sport. Collection in six albums (some used) incl. many sets and souvenir sheets. E.g. Reich BL5-6 ★ ★, China Mi 910 ★ ★, Bulgaria Mi 257 ★.	★ ★/★	900:-
2252K	Slania. Monaco. Rainer III, 2,70 proof, sign Slania.	(★)	500:-				
2253P	Slania. 1989 Prince Rainier III souvenir sheet 43. Sign. Prince Rainier and Slania.	(★)	500:-				
2254	Slania. "Polonus Philatelic Society USA in Polish Philately since 1939. 50 Anniversary". Steel engraving in brown colour. Two blocks with different papers, one canc., both signed Slania.	(★)	400:-				
2255	Slania. Marilyn Monroe, 1962. Steel engraving in brownish-black on carton paper. Perforated.	(★)	400:-				

Non-Scandinavia A-Z / Utomnorden (engelsk bokstavsordning)

Afghanistan			
2272A	Collection 1875-1961 in nice album (starting 1871) with stamp mounts. Few hundred stamps and some souvenir sheets incl some better, also back of the book, unusual offer! Fine quality.	★	2.000:-
Albania			
2273P	Lot 1919-1940's. Nice selection better stamps and sets and also including some interesting varieties. Selected it. Fine quality. (100+)	★ ★/★/⊙	3.000:-
Australia			
2274A	Collection 1930-95 (few ★ earliest part). Face value after 1970 ca \$ 565.-.	★ ★	1.500:-
2275L	Big box with e.g. ★ ★/⊙ collection New Zealand 1864-91 in two albums, used collection Australia in two albums, eight year books Papua New Guinea 1986-93, stamps in envelopes + mini-sheets, some Ross and various tropical islands, two handbooks, etc. Approx. 20 kg.	★ ★/⊙	1.200:-
2276A	Collection classic-1992 in album. Main value on South Australia, Victoria and New South Wales. In total more than 1000 stamps.	⊙	800:-



ex 2277

2277K	New South Wales Accumulation. Fantastic old lot in very good variation with hundreds of stamps incl e.g. View of Sydney stamps, many imperforated and better perf ones, as could be expected mixed quality but very high cat. value! Please see the scope of the entire lot on our website!	Mostly ⊙	15.000:-
Austria			
2278	156w 1908 Franz Joseph 10 Kr laid paper. Nice copy!	★ ★	500:-



2279K 188, 193	10+2x30 h on registered express cover sent from PRAHA 7 PRAG 7 6.V.17.	✉	500:-
2280K 191, 193	20+30 h on nice censored registered cover sent from INNSBRUCK 1 to Turkey. Arrival cds GALATA 13.MAI.1917.	✉	700:-
2281P 192	1916 Franz Joseph/Coat-of-arms 25 H ultramarine on postal form no. 438 Nachfrageschreiben (Réclamation). Cancellations TURNOV TURNAU B 21.4.17, K.K. POST=D. TEL. DION. F. BÖHMEN PRAES: 5.5.1917, and other. Unusual item.	✉	1.000:-
2282K 194	40 h on express postcard sent from WIEN 23.X.16 to Germany. Cancellation ZENSURIERT.	✉	500:-
2283K 197	80 h on nice express cover sent to Wien. Cancellation W.I.	✉	500:-
2284K 200 I, 186, 197	5+80 h + 2 Kr as additional postage on postal stationery parcel card 10 h, sent from WIEN 15.III.17 to Turkey. Arrival STAMBOUL (COLIS) (TURQUIE) 9.4.17.	✉	500:-
2285K 200 I, 186, 197	5+60+80 h + 2 Kr as additional postage on postal stationery parcel card 10 h, sent from TETSCHEN ELBE 23.I.17 to Syria. Arrival SALEP. EUR 200	✉	500:-
2286K 201 I	1916 Coat-of-arms 3 Kr brownish carmine 25 × 30 mm on address card for parcel sent from INNSBRUCK 23.XI.17 to HOPFGARTEN 24.XI.17. Postage due 5 h at back. EUR 250	✉	500:-
2287P 203, 202, 195	50 h+2×4+6×10 Kr as impressive and unusual high franking on insured cover sent from WIEN 9.X.13 to Istria. Signed by two experts and certificate Enzo Diena.	✉	2.000:-
2288K 224	30 h as additional postage on postal stationery card 10 h, sent as express from WIEN 22.1.18 to Zürich. Red censor cancellation.	✉	500:-
2289A	Cover collection 1916–1920 in album. Covers, printed matters, postcards and address cards, incl. censors, registration, express, C.O.D. and cancellations. Good variation of frankings, incl. a few higher values, incl. three items with 2 Kr. Mostly good quality. (86)	✉	4.000:-
2290 530-43	1932 Landscapes in small format SET (14). E.g. 60g and several other values xx. EUR 950 if all values are xx.	★★★	800:-
2291A	Collection 1945–89 in Schaubek album with stamp mounts. With few exceptions complete incl Soviet Zone issues Mi 674-92 xx, 693-96 x, Va-Vd cheapest perf cpl xx, Second Republic cpl xx excl Renner issues and Mi 926, hence incl e.g. the Bird set etc. Appealing collection! Excellent quality.	Mostly ★★	2.500:-
2292P	Lot 1930s–1940s on leaves. With several better incl. Rotary set and air mails, the entire lot is shown on our website.	Mostly ★	1.000:-

2293Lv Bosnia-Herzegovina Collection in albums. Extensive specialized collection in 17 albums with specialisation on shades, perforations, printings, postal history and a few albums of cancellations. Highly specialised material including several certificates and many scarce perforations, identified printings on first issue etc. Also a very extensive postage due section including very unusual perforation varieties. Please see more detailed description on our website and scans/photos of the collection.

★★★/★/○ 90.000:-

Belgian Congo			
2294P	Postal stationery. Nice collection of unused postal stationery cards, all 50 different views on the 10 c red with overprint. Cat € 1500 acc. to Fischer catalogue.	✉	2.500:-
Belgium			
2295K 354-65	1933 Orval SET (12). EUR 2200	★★	1.600:-
2296 925-27	1952 Koekelberg Basilika s/s 24. EUR 380	★★	400:-
2297L	Well-filled collection 1849–1985 in eight Safe dual albums. Containing an expensive classic part with e.g. 40 copies F 1–5, 3×Mi 34A used, two sets 81–88 II–III ○ + ★, Mi 186 in mini-sheet, 235–43 I mostly ★★, 321 ★★, 333–41 ★, many souvenir sheets incl. BL1–9, several railway and official stamps, etc. Mostly used 1849–1905, sometimes ★/★★ and ○ in parallel. Early part mixed qual. Approx. 24 kg.	★★★/★/○	10.000:-
2298A	Collection 1849–2013 in three albums. Very well filled, almost complete in main numbers, to 2010. Only the most expensive stamps missing. Fine quality. Value according to vendor 8200 €.	○	6.000:-
2299L	Accumulation about 1900–1950s on stock cards. Good dealer stock on cards with many stamps and sets including large part xx, some older are used, very good variation and very high catalogue value! See some examples of cards on our website. Fine quality.	Mostly unused	3.000:-
2300A	Collection/accumulation 1849–2009 in an album without stamp mounts + stockbook with stamp mounts. Contains e.g. Railway stamps Mi 357–78 ★★.	★★★/★/○	2.000:-
Bosnia and Herzegovina			
2301A	Accumulation. Three albums/stockbooks with in total many stamps incl some better, good variation.	★/○	1.000:-

British Commonwealth

2302K Lot 1880–1930 on stock cards. Interesting material mostly from Africa and Southeast Asia, (One Shilling Swan Australia, One dollar Sarawak, interesting British Guyana) and much more. Please inspect! Somewhat mixed quality. (165) ☉ 1.500:-

2303P Accumulation classics–semimodern on leaves. Varied mixed incl better stamps from e.g. Transvaal, North Borneo, Australian States etc. Interesting! Somewhat mixed quality. (300) ★★/★/☉ 1.000:-

Canada

2304 20xA 3 c red-brown on medium thick paper. SG 58 £1200. EUR 1000 ★ 3.000:-



ex 2305

2305P 38-53 1897 Queen Victoria coronation jubilee SET both ★ and used. Some values are not represented either ★ or used, and \$4 are missing. A few lower values with duplication. 30 stamps including \$5 used and ★, mostly in very fine quality. Only the used 15 c is poor. Please see scans at www.philea.se. EUR 7100 ★/☉ 10.000:-

2306 84-91 1908 Quebec SET (8). All ★ but 15c used. EUR 580 ★/☉ 1.000:-

2307 204-08 1938 Sites SET (5). All ★★ but 50 c ★. ★★/★ 400:-

2308L Two boxes with stock cards with thousands of stamps classics to 1980's. The cards are often marked with Scott numbers. Heavy duplicated with good possibility to find varieties, shades and perforation types, also among the classic stamps. Many more expensive stamps noted, also ★ and ★★. Mostly ☉ 2.000:-

2309P Nova Scotia Collection on leaves with all stamps but 6 d and 1s. 1857, including both papers 1860. Also two specimen overprints on false stamps. Somewhat mixed quality. Mi 1660 € (30) ★/☉ 1.000:-

China

2311K 56 Incoming mail Sweden. 2×20 öre on exceptional cover sent to Shanghai. Pmk's STOCKHOLM 13.5.07, SCHANGHAI DEUTSCHE POST 16.6.07 and SHANGHAI LOCAL POST 17.JUN.07. Small part of back missing. ONLY RECORDED mail from Sweden to Shanghai local post, unknown according to Facit. ☒ 2.000:-

2310K 90 Incoming mail Algeria. 2×1900 Allegories 5 c green on postcard sent to Hankow from Alger. Arrival cancel 27.10.1905. ☒ 300:-

2312 29 I Empire 1897 Surcharge on Red Revenue one cent/3 c red, large type surcharge. Nice copy, but without gum. EUR 450 (★) 1.200:-

2313K 163 II R.O.C. 1914 Junks, Reaper and Hall 30 c violet-brown in pair on double registered cover 1931 (with return receipt) from Erik Norin c/o Swedish Mission, Kashgar, cancelled WENSUN, to SVEN HEDIN in Stockholm, Sweden. Interesting additional cancellations, e.g. Ierhkoszetang, Irkestan. Ex. Frimärkshuset Skandinavisk Filатели AB, auction 102, lot 149. ☒ 1.000:-

2314K 228 IIa, 198 R.O.C. 1930 Surcharge on Junk 1 c on 3 c blue-green on Second Peking Printing, red overprint (4) and 1935 Junks, Reaper and Hall 10 c blue, second Beijing printing (stamps with minor faults) on registered cover from SVEN HEDIN, Peping, to Dr. David Hummel, Chungking, Szechuan. ☒ 3.000:-



TWO HIGHLY INTERESTING REPLY CARD USAGES

2315Kv



R.O.C. Registered 4 c postal stationery reply card 1922, uprated on its outward journey from China with 2 c green JUNK stamp, mixed franked in Russia on its return trip with a strip-of-four of the 7500 r on 250 r imperf stamps (only hinged on top to show the address underneath – right stamp has a tiny tear at bottom), paying only the postage for registry, sent from Vasilsursk, Nizhny Novgorod Oblast, Russia to Harbin, Manchuria with a small portion of the registry receipt still attached and both Russian & English "Registered" anu-
 scripts due to the lack of registry label during that time. The remaining postage was likely paid in cash at the Russian post office, where the Chinese stamps were not recognized and remained uncanceled. Russia was involved in several wars and problems from 1913 till 1923. World War I, the Russian Revolution and the Russian Civil War, in

addition to the conflicts with China & Japan, the situation in Harbin, to where hundreds of thousands of Russians fled, and the CER project. Diplomatic relation between China and Russia reached its worst in 1920. Relations between the two countries remained severed until 1924. In the middle of all this, Harbin was one of the most affected towns for many reasons, including its critical location, the CER project and the large Russian-Chinese population. Postal regulations were very loose during that time. The Russian currency was severely depreciated due to all of this. Several post offices refused to accept Chinese stamps and only accepted cash or a mix of cash and postage. This explains why Chinese postage was not recognized on some mail and why rates were very unusual on some other mail sent during that time. On May 31, 1924, China and Russia signed a treaty to resume diplomatic relations. The agreement didn't go into effect until October of the same year. Very interesting and very unusual mixed franking registered reply card, featured in Bedin & Gatherin book, Route de Siberie (via Siberia).



35.000 :-

2316Kv

R.O.C. July 15, 1923, 4c postal stationery reply card, uprated on its outward journey from China with 2c on 3c green JUNK stamp, mixed franked in Russia on its return trip with a marginal block of 6 of the 100r imperf stamps (only hinged on top to show the address underneath) as the Chinese stamps were not recognized and crossed out by pencil, sent from Verny, Russia to Harbin, Manchuria, where it received the August 17, 1923 HARBIN arrival postmark. Russia was involved in several wars and problems from 1913 till 1923. World War I, the Russian Revolution and the Russian Civil War, in addition to the conflicts with China & Japan, the situation in Harbin, to where hundreds of thousands of Russian fled, and the CER project. Diplomatic relation between China and Russia



reached its worst in 1920. Relations between the two countries remained severed until 1924. In the middle of all this, Harbin was one of the most affected towns for many reasons, including its critical location, the CER project and the large Russian-Chinese population. Postal regulations were very loose during that time. The Russian currency was severely depreciated due to all of this. Several post offices refused to accept Chinese stamps and only accepted cash or a mix of cash and postage. This explains why Chinese postage was not recognized on some mail and why rates were very unusual on some other mail sent during that time. On May 31, 1924, China and Russia signed a treaty to resume diplomatic relations. The agreement didn't go into effect until October of the same year. Very interesting and very unusual mixed franking reply card, featured in Bedin & Gatherin book, Route de Siberie (via Siberia).



30.000 :-

- 2317 21-24 Manchuria 1928 On Chang Tso-lin SET (4). Very fine. EUR 400 ★★ 400:-
- 2318 58-61 Sinkiang Prov. 1929 Unification of China SET (4). \$1 with a short perf. ★★ 300:-
- 2319 62-65 Sinkiang Prov. 1929 Mausaleum at Nanking SET (4). A few a bit short perfs. ★★ 300:-
- 2320 608-15 1961 Pottery SET (8). Ten sets in blocks-of-four and -six. Very fine, original gum. EUR 3900 ★★ 3.000:-

2321Kv



656 1962 Stage Art of Mei Lan-fang souvenir sheet 8. Very good condition without any creases (unusual), but with minor gum disturbances. EUR 25000

★★ 50.000 :-

- 2322K 744-59 1963 Landscape of Hwang-Shun SET (16). All tied by corner PEKING cancels. Very fine. EUR 350 ◎ 700:-
- 2323K 1113-16 1972 Ships SET (4). All with margins. EUR 260 ★★ 700:-



2324

- 2324K SB1 Booklet, 1980 Gu Dong SET × 2 green booklet cover (1615-18). Ver fine copy. EUR 900 ★★ 2.000:-

- 2325K sb9 Booklet, 1983 Terracotta Warriors Light green cover paper and two copies with light brownish cover. Also three used s/s30 on paper. EUR 480 ★★ 500:-
- 2326A Collection ca 1460 different stamps 1890's-1994 in two albums. Not valued. ★★/★/◎ 1.000:-
- 2327A Collection 1950-61 incl. Mi602-03 and Flowers 1960-61 cpl (18). Also Mi484 (★). (440) ◎ 1.000:-
- 2328L Large box with many hundreds of ★★ sets, booklets and FDCs. Some a bit better as SB15. Mostly late 1980s-1990s but also a few older stamps. Almost 5 kg. ★★/◎ 1.000:-
- 2329K Booklets. Collection booklets 2-18 and 13 modern, all in very fine quality. Several not listed in Michel. See scans at www.philea.se. ★★ 2.000:-
- 2330A Booklets. 30 booklets (six different) 1984-91, e.g. SB11, 20 copies SB13 and five copies SB15. Mi 970 €. ★★ 900:-
- 2331K Covers. Interesting lot four covers sent to Sweden with different censor WW2. E.g. via Siberia/Turkey to Malmö 18.8.43. ☒ 1.500:-
- 2332A Covers. 18 air mail covers sent to Sweden mostly 1970s. All with different frank. ☒ 900:-
- 2333P Mixed Old collection on leaves with e.g. 3 cand Large Dragon, several Dowager Empress issues 1984 up to 12 c and eleven different new value overprints 1987 up to 10 c on 12 ca. Also 2 c Red Revenue, some Manchukou and Japanese P.O. in China. Mixed quality. (ca 100) ◎ 3.000:-
- 2334A Mixed Lot mostly before 1950 including some a bit better overprints. ★★/★/◎ 2.500:-
- 2335A Mixed Collection in album before 1950, nothing expensive noted, but many different stamps including Japanese occupation, German P.O. and Manchukuo. Also some Taiwan, Hong Kong and Macau. ★/◎ 2.000:-

Colombia – Falkland Islands

- 2336K Colombia Lot Classics on stock cards. Nice lot with high catalogue value. The entire lot is presented at www.philea.se. Mostly good quality. (60) Mostly ◎ 1.500:-



ex 2337

- 2337Pv Curaçao Collection 1873-1948 on leaves. A very attractive and with few exception COMPLETE collection incl good King Wilhelm section incl 50c 1876 perf 11,5x12 cert Muis, 2,5G Wilhelmina 1923, 1934 Tercentenary cpl, 5+10G 1948, air mail incl 1941 St. Berhard cpl, 1947 airmail. Substantial value further on the Postage dues incl 1889 type II 5c, 25-50c all x but cat.value for x) EUR 3530 type III 12,5c used etc. A collection to be recommended! Fine quality. ★/◎ 9.000:-
- 2338Lv Czechoslovakia Covers. Extensive postal history accumulation in large box. Better items seen such as registered postcard with first issue, good range of postage due covers, etc. Covers, post cards, ephemera, some stamps, etc. An interesting mix to search through! Please inspect! Approx. 20 kg. ☒ 12.000:-



2339P	Czechoslovakia Covers. 29 exhibition mounted pages with postal history items "The transition period in the Czech lands Dec 1918 to Oct 1919". Well over 50 items incl. many mixed frankings, interesting postage due usage, etc. Please inspect!	☒	4.000:-
2340A	Czechoslovakia Covers. Postal history collection on 88 exhibition mounted pages all relating to the Teplice area incl. some during Austrian rule, some during the first republic, plus during the Liberation in 1945. Please inspect carefully!	☒	4.000:-
2341A	Dutch Indies Collection 1864–1945 in DAVO album with stamp mounts. Well-filled collection (not many stamps missing). incl. a few used e.g. Mi 1–2 (#2 a few short/missing perfs), higher values & better sets. High value.		
2342K	Mostly fine quality. Mostly unused East Africa Tanganyika territory Registered Air Mail cover to Germany, pmk MBOSI 15 MY 33. Addressed to Reichminister (Hermann) Göring! Arr.pmk BERLIN 27.3.33 and a wide range of transit pmk's on back. Boxed cachet "By Air to Brindisi" on front.	☒	800:-
2343A	Ecuador Collection/accumulation First issue-2000 in stockbook. Good lot with some duplicates incl xx part sheets, cat.value about EUR 1275. Fine quality.	★★★/★/☉	1.000:-
2344	137-45 Egeian Islands (IT) 1934 World Football Champ. SET (9). EUR 1300 if xx, scarce set.	★	1.000:-
2345A	Egypt Well-filled collection 1866–1970 incl. many medium issues and e.g. Mi 104 ★. Also minor collection 1884–1983 + album with duplicates, ca 40 covers + cards incl. some better.	★/☉	1.000:-
2346K	117, 135 Estonia Censor cover from TALLINN 30.1.40 to Sweden with rectangular "Kontroll".	☒	1.000:-
2347A	Estonia Very interesting collection 1918–41 incl. several proofs, some occupation, Reval, Private Post stamp 1918, 6 cert. and many signed, some covers etc.	★★★/★/☉	7.500:-
2348K	Estonia Accumulation 1918–40 on stock cards. 15 kop (first issue) with regular and with postmaster perforations, a good sample of 1923 air mail issue, Äita Hädalist and many other better stamps. Please inspect. Good quality. (>180)	★★★/★/☉	3.000:-
2349A	Estonia Collection in album 1918–1940 in mostly fine–very fine quality. Complete in general catalogue numbers, without the most expensive types. Nearly all are ★ (seven stamps ☉) up to 1933, then ★★ including all souvenir sheets. Also German post (18), Pernau (22) and about 50 soviet stamps with Estonian topics.	Mostly ★	2.000:-
2350P	252 etc. Ethiopia 1947 Different designs \$5 olive-green, \$5 red-brown and others on two genuine commercial registered covers to Great Britain, mid-1960s, from Addis Ababa + five other covers 1943–56 and an unused "stamp" card.	☒	700:-
2351K	4 Falkland Islands 1878 Queen Victoria 1s. bistre-brown without wmk on registered cover front to Germany 1896. Postmarked FALKLAND ISLAND'S NO.16.1898 and with Crown Registered marking, also London Registered 26.DE.96 transit marking. Quite attractive and scarce.	☒	1.000:-
France			
2352	20a, 21a, 23a 1862 Emperor Napoleon III 10c yellow-brown, 20c blue and 80c rose on cover with content (20c affected by archive fold) to Moscow, Russia, cancelled GARE DE LYON 9 NOV 65 (68).	☒	500:-
2353	49, 55 1873 Ceres Head 10 c brown on rose paper (2) and 80c rose on cover with content to Moscow, Russia, cancelled PARIS 8 MAI 74 R. D'ENCHIEN. Small oval Russian canc. "Paid".	☒	500:-
2354	144-51 1922 Overprint on War SET (8). 35+5 c creased, otherwise fine. EUR 380	★★	500:-
2355A	Collection 1850–2010 in three albums. Very extensive, e.g. 86 imperf/perf Ceres and Napoleon. 5 Fr 1869 as usual damaged, Mi 136×2, 213, 226–28, 232–34, 254, 589–93, most of the Famous people sets 1950–60s. Well-filled onwards from 1960s, incl. many mini-sheets. Very high value.	☉	5.000:-
2356	1 P.O. in China Cover sent to Austria franked with 5 c tied by SHANGHAI cancel. CUSTOMS TIENSIN with hand written date 23/02-95, CUSTOMS SHANGHAI and arr cds at backside.	☒	2.000:-
2357	5 P.O. in China Cover sent by Canadian Pacific Mail to Germany franked with 25 c tied by SHANGHAI 27.11.96 cds at front, CHINKIANG Customs transit 23.11.96, SHANGHAI Customs 24.11.96 and arr cds at back side.	☒	2.000:-
French Antarctic Territory – French Polynesia			
2358P	French Antarctic Territory Collection proofs 1950s–70s on stock cards. In total approx. 40 pieces. Very unusual and sought after area!	(★)	5.000:-
2359P	French Antarctic Territory Collection/accumulation 1955–about 1980 on leaves. Very good lot with many better stamps and sets from e.g. the early years. Please see the entire lot on our website. Fine quality.	★★★	4.000:-
2360A	French colonies Collection Classics–1950s in two home made albums with stamp mounts. FRENCH AFRICA, quite comprehensive with many medium priced stamps from many different areas, e.g. older material, close to 2000 stamps and favourable reserve. Fine quality.	★/☉	2.500:-
2361P	French colonies Collection Classics–1935 on leaves. Interesting old coll. starting with general issues, foreign post offices with e.g. Alexandria, Port Said etc, some older African areas like Mohéli, Diego Suarez etc, a few good from Tahiti, French Americ incl Guadeloupe and Martinique etc. Several better stamps and high value! Mostly fine quality.	Mostly ☉	2.000:-
2362A	French colonies Collection Classics–1939 in album. FRENCH ASIA; Indochina and French Post in China incl. better values, many overprints for Chinese areas, etc. High value in total, please inspect! Fine quality. (300)	☉	2.000:-

2363L French colonies Covers. Six boxes with commercial covers from French colonies in Africa ca 1970–1980s incl. a wide range of countries and many beautiful frankings incl. registered mail. In all a few thousand covers. Scarce to find as commercial usage! Please inspect! Approx. 20 kg. ☒ 9.000:-

2364P French Polynesia Collection/accumulation 1892–1983 on leaves. Comprehensive with a relatively well-filled older section mainly x on leaves and further a very good modern section incl. good xx sets on two double-sided pages and one single-sided page (these five pages are shown on the website). Fine quality. ★★/★/☉ 2.500:-

Germany States

2365P Baden Accumulation. Very good variation with many better stamps, the entire lot is presented on our website. (>200) ☉ 2.000:-

2366K Baden Covers. Nine covers/front of covers, c. 1856–69. ☒ 700:-

2367L 13A Braunschweig 1864 Coat-of-arms 1/3 Sgr black on white paper. Very beautiful copy without faults! EUR 2800 ☉ 2.500:-

2368P Prussia Accumulation. Nice lot with more than 200 stamps in good variation, very high catalogue value. The entire lot is presented at www.philea.se. Mostly fine quality. ☉ 4.000:-

2369P Thurn und Taxis Accumulation on leaves. Very comprehensive lot with an enormous catalogue value and very good variation, in total about 400 stamps, please inspect! The entire lot is presented at www.philea.se. Somewhat mixed quality. Mostly ☉ 8.000:-

2370P North German Confederation Accumulation. Comprehensive lot partly heavily duplicated but with better stamps, cancellation possibilities etc, a few are unused. Also two covers. The entire lot is presented at www.philea.se. (500) ☉ 3.000:-

Collections German States

2371A Accumulation 1849–1920 in stockbook. Comprehensive with very high catalogue value with many better stamps and also some covers, basically all states represented, to be recommended for both dealers and collectors. The entire lot is presented at www.philea.se. Mixed quality. ☉ 20.000:-

2372P Collection 1852–1918 on leaves. Brunswick, Hamburg, Hanover, Heligoland, Lübeck, Mecklenburg-Schwerin, Oldenburg-Prussia, etc. A great accumulation! Somewhat mixed quality. (>600) ★★/★/☉ 5.000:-

Reich



2373

2373 1 1872 Small Coat-of-arms ¼ Gr grey-violet in three copies on printed matter from Kiel to Holbek, presumably sent by ship mail route via Copenhagen. Cancelled with Kiel duplex cancellation 192 (DPSK.P.EXP No 6) 18.5.1872 and arrival marking next day in HOLBEK on reverse. Very scarce exhibition item! ☒ 20.000:-

2374K 508-11 1933 Charity souvenir sheet 2. A wonderful mini-sheet, however with a small wrinkle on each side. EUR 6000 ★★ 6.000:-



2375

2375K 540y b 1934 German Colonial Explorers 3 pf purple braun. Attest Schlegel 2003. EUR 600 ☉ 700:-

2376K 793 The 3rd Estonian SS Volunteer Brigade. Late cover with content to Sweden pmk NEUHAMMER (QUEIS) 6.12.44. "Briefpoststempel" SS-FELDPOSTSTELLE. Several censor marks incl SS-Hauptamt censor tape and chemical censor. ☒ 500:-

2377K Revenue, NSDAP Party Booklet with 78 due stamps and Membership Card, issued in Reichenau Sudetenland, 1938. Some wears and wrinkles, but an item hard to obtain. ☉ 500:-

Philea has the favour to sell a collection of German Reich booklets, broken up into individual lots (2378-2404). The quality ins much better than average.

2378K 11.1 A, 11.2 A Germania 1919 booklets, both types of back cover advertisement. Complete and VF-XF condition, just a tiny brown spot on the lower edge of the first pane. EUR 1600 ★★ 3.000:-

2379 12 A Germania 1919 booklet, cpl and XF. EUR 420 ★★ 700:-

2380K 13 A-B Germania 1920 booklets. Both types cpl and XF. EUR 780 ★★ 1.500:-

2381K 14.1 Germania 1921 booklets, both types of back cover advertisement.. EUR 830 ★★ 1.500:-

2382 15 A Germania and Numeral type 1921 booklet, cpl and XF. Rare in this excellent condition. EUR 850 ★★ 2.000:-



2383

2383 18.1 Nothilfe 1925 booklet, cpl and XF. EUR 1500 ★★ 3.000:-

2384 20.1 1931 Air Mail booklet, cpl and XF. EUR 1100 ★★ 2.000:-

2385 20.2 1931 Air Mail booklet, cpl and XF. EUR 1200 ★★ 2.500:-

2386 23.1 Nothilfe 1926 booklet, cpl and XF. EUR 1100 ★★ 2.000:-

2387P 24.1 A-B, 24.2 B Hindenburgspende 1927, three different types of booklets, all cpl and XF. (3). EUR 1240 ★★ 2.000:-

2388 26.1 Reichpräsidenten 1932 booklet (number 18), cpl and XF. EUR 1000 ★★ 1.800:-

2389 26.2 Reichpräsidenten 1932 booklet (number 19), cpl and XF. ★★ 1.800:-

2390K 30.1 Nothilfe 1931 booklet, cpl and XF. Schlegel 2001 certificate. EUR 450 ★★ 800:-

2391K 32.2-3 Fridericus 1933 booklets, two different types. Both cpl with VF content, but hinge remnants on back cover of 32.3 and some staple rust stains on 32.2. EUR 430 ★★ 600:-

2392K 33 Hindenburg 1933 booklet cpl and XF. Schlegel 2001 certificate. EUR 900 ★★ 1.500:-

2393K 35 Hindenburg 1934 booklet cpl and XF. With Schlegel 1998 certificate. EUR 800 ★★ 1.400:-

2394P 36.1-3 Hindenburg 1936/37 booklets, all three types. All cpl and XF. EUR 1350 ★★ 2.500:-

2395P 37.1-4 Hindenburg 1937/39 booklets, all four types. All cpl and XF. EUR 1400 ★★ 2.500:-

2396P	38.1-2	Hindenburg 1939 booklets, both types. Complete and XF. EUR 500	★★	1.000:-
2397P	39.1-5	Hindenburg 1940/41 booklets, all five types, cpl and XF. EUR 1370	★★	2.500:-
2398	39.4	Nothilfe 1933 (Wagner) booklet, cpl and VF. EUR 900	★★	1.500:-
2399P	40.1-2, 40.4	Nothilfe 1934, three different types of booklets, all cpl and VF-XF. (3). EUR 1200	★★	2.000:-
2400	41	Nothilfe 1935 booklet, cpl and XF. EUR 180	★★	400:-
2401	42.1	Olympic Games 1936 booklet, cpl and XF. EUR 200	★★	400:-



2402

2402K	42.2	Olympic Games 1936 booklet, cpl and XF. Cover Type II with diagonal ribbon. Certificate Schlegel 2001. EUR 1000	★★	2.000:-
2403P	43, 44, 47	Winterhilfswerk 1936-37 and 1940. Three booklets, all cpl and XF. EUR 400	★★	1.000:-
2404P	48.1-3, 49.1-3	Adolf Hitler 1941 booklets, all six types. All cpl and VF-XF. Some trivial tiny brownish edge spots on (6). EUR 1370	★★	3.000:-
2405K		Cover from Martin Bormann (imprint on backflap) to Berlin, slogan pmk MÜNCHEN 22.11.38. "Briefstempel" NSDAP MÜNCHEN 33, DER STELLVERTRETER DES FÜHRERS on front and back.	☒	700:-
2406K		Cover to Adolf Hitler, with title "Reichskansler", pmk VELBERT (RHEINLAND) 6.11.33. Registered mark upon arrival at the "Reichskanzlei" with date and sign.	☒	500:-
2407K		Cover to Joseph Göbbels, addressed "Herrn u. Frau Dr.", pmk LÜBECK 23.1.36.	☒	500:-
2408K		Cover from Dutch Indies to Hermann Göring, addressed "Herrn Ministerpräsidenten", pmk SOERABAJA 27.2.35. Arr pmk BERLIN N.W. 7.3.35 on back.	☒	500:-

2409K		Wolfsschanze Field Post cover pmk RASTENBURG (OSTPR) 11.11.42, sent to Thuringia. "Briefstempel"; 46, DER REICHSFÜHRER Waffen-SS. Rare item with content from an Front-line soldier at the infamous Wolf's Lair.	☒	500:-
2410K		Wolfsschanze Field Post cover pmk RASTENBURG (OSTPR) 21.10.43, sent to Thuringia. "Briefstempel"; DER REICHSFÜHRER and Police chief for the Waffen-SS. Rare item with content from the infamous Wolf's Lair.	☒	500:-
2411K		Cover from the Police Chief in Berlin to Rudolf Hess, addressed "...NSDAP. Persönlich". Meter Mark franking dated BERLIN 3.10.33.	☒	500:-
2412K		Hitler 5 pf green Postal Stationery postcard used with boxed cachet DURCH DEUTSCHE DIENSTPOST ALPENVORLAND and double straight-line "Deutsche Dienstpost KLAUSEN", (South Tyrolia).	☒	400:-
2413K		Registered cover to Heinrich Himmler, pmk WIEN 37. 23.8.1941. Arr pmk BERLIN S.W.11. 25.8.41 on back. One stamp removed and file hole but an unusual and interesting item anyway.	☒	300:-
2414K		Military postal stationery, Russian 20 k postal stationery card with swastika handstamps, dated "Im Osten, 5.11.41". Sent to Germany from a Eastern Front soldier.	☒	300:-
2415K		Military mail, Führer Headquarters in Berlin. Field Post cover with content, pmk 13.1.41 (Tarnstempel). "Briefstempel" with field post number 27866 (Adjutant office for Wehrmacht).	☒	300:-
2416A		Collection 1872-1945 in big album with stamp mounts. A great collection with all important issues, shades, printing errors, varieties, nice cancellations and much more. Also incl whole stamp sheets and sections of sheets. Must be seen. Mostly good quality. (>1500)	★★★/★/☉	10.000:-
2417P		Lot. EAGLE STAMPS, comprehensive lot with both large and small shield, many better stamps and hence very high catalogue value. Also a few covers. The entire lot is presented at www.philea.se. Somewhat mixed quality. (>300)	Mostly ☉	8.000:-
2418P		Collection 1932-1945 on leaves without stamp mounts. Good lot incl. six mini/souvenir sheets from 1937, special issues "The Stamp Day" 1938 and 1943. Low reserve! Mostly good quality. (230)	★/☉	1.500:-



- 2419P Booklets lot. Nothilfe 1928-1932. Incl: Mi 27.1-3, Mi 28.1-2, Mi 29.1, Mi 29.3, Mi 30.3-4 and Mi 31. All cpl in VF-XF condition. Mi 5550 € (10) ★★ 10.000:-
- 2420P Booklets lot. Winterhilfswerk 1936-1940 booklets Mi 43-47. All cpl and XF. Mi 660 € (5) ★★ 1.300:-
- 2421A **Cover collection in album. Concentration Camps, WW II. About 80 cards and covers, major part with content, from different KZ. Also 29 ppc's with views from the camps. Large number of pictures at www.philea.se. (c:a 110)** ☒ 12.000:-



ex 2422

- 2422P Covers. AIR MAIL AND ZEPPELIN very interesting selection of 40 covers and cards incl National-Flugspende 1912, several 1912 airmail cards incl Gelber Hund Card, 4mk Sudamerikafahrt (+Mi 383), Dornier cover 1931, other covers with 1926 frankings with airmail canc, Nazi zeppelin cards, etc, also Mi 529-39 xx and some other airmail stamps, airmail locals etc. ☒ 10.000:-
- 2423A Cover collection in album. NSDAP related covers, picture postcards etc. E.g. several covers addressed to Adolf Hitler and Hermann Göring. Large number of pictures at www.philea.se. (83) ☒ 7.000:-
- 2424A Cover collection 1933-45 in album. NSDAP, covers and postcards etc. Incl short lived slogan cachets and other unusual items. Large number of pictures at www.philea.se. (93) ☒ 5.000:-
- 2425A Cover collection 1933-44 in album. Telegram and Telegram envelopes. Includes a number of different forms. Absolute majority sent during WW II. Large number of pictures at www.philea.se. (80) ☒ 4.000:-
- 2426A Cover collection 1935-44 in album. Hitler Youth organisation "Hitlerjugend", covers, postcards, saving cards, membership cards and other documents. Incl rare material hard to obtain. (50) ☒ 4.000:-
- 2427P Covers. Luxury Telegram "Schmuckblatt-telegramm". Two different (Landscape and Hitler during a parade) in fine condition. Both with envelopes, year 1935 and 1939 in formula number. (4) ☒ 1.000:-
- 2428P Cover lot. Hitler Youth organisation "Hitlerjugend", three different items. ☒ 500:-
- 2429A Postal stationery collection in album. Propaganda: "Reichsparteitag" field post cards, "Tag der..." etc. Major part unused or with commemorative pmk's only. Incl. several cards hard to obtain. Large number of pictures at www.philea.se. (74) ☒ 7.000:-
- 2430A Postcards collection in album. Adolf Hitler ppc's in large Leuchtturm album with slipcase. All different, several rare. Large number of pictures at www.philea.se. (c:a 170) ☒ 10.000:-
- 2431A Postcards collection in album. "NSDAP Reichsparteitag" propaganda picture postcards incl postal stationeries. Major part used, almost all are different, with several better. Large number of pictures at www.philea.se. (83) ☒ 10.000:-

- 2432 V48 P.O. in China Cover sent to Germany franked with a pair 20 pf tied by CUSTOMS SHANGHAI SEP 30 90 and a weak German cancel. CUSTOMS SHANGHAI and arr cds at back side. The cover is somewhat dirty, but scarce usage. ☒ 4.000:-
- Associated areas**
- 2433A Danzig Accumulation in visir album. Comprehensive stock with many better stamps in very good variation, also a few s/s and some Port Gdansk, very high catalogue value, please inspect! See selected pages of the lot at our website! (2500) ★★/★/☉ 6.000:-
- 2434P Bohemia and Moravia Special sheet with three different 1942 commemorative postmarks and one regular on seven different stamps. A picture postcard of Reinhard Heydrich is affixed in center of the sheet. Heydrich was assassinated earlier this year. ☉ 300:-



2435

2437

- 2435K Bohemia and Moravia Gestapo Headquarters for Moravia and Silesia in Brno. 60 h Postal Stationery Card to Brno, bilingual pmk KREMSIER 1/KROMERIZ 1, 2 VIII 40. ☒ 300:-
- 2436P General Government Document concerning citizen displaced to the ghetto. Boxed date stamp REICHSBAHN BETRIEBSAMT LITZMANNSTADT 26 AUG 1941. Several other cancels, e.g. pmk LITZMANNSTADT 1, 13.8.44 and from different registration offices. ☒ 500:-
- 2437K General Government Camp mail, Kirschberg Labor Camp, Lodz. 6 pf Postal Stationery Card to Croatia pmk LITZMANNSTADT 3.7.43. Several censors incl red OKW censormark. ☒ 400:-
- 2438A General Government Accumulation in visir album. Comprehensive in good variation with better stamps, e.g. first overprint issues and also many interesting locals on six of the pages (all depicted on the website), further Bohemia and Moravia and an interesting page with "Wir sind frei + swastika overprints och Czechoslovak stamps. Please inspect! (1500-2000) ★★/★/☉ 2.500:-
- 2439A Occupied areas Collection. Mainly covers both commercial and philatelic incl. e.g. Prisoner of War mail and much unusual mail. Please inspect! ★★/★/☉ 8.000:-
- 2440A Local emissions Collection. Overprints on Hitler stamps and common issues for Allied occupation from many different cities/towns, many complete sets, about 1000 stamps and unusual material. Mostly ★★ 4.000:-
- 2441A Local emissions Collection. Overprints on many Hitler stamps from many different cities/towns, many complete sets, about 1000 stamps and unusual material. E.g. nice section overprints on General Government stamps. Mostly ★★ 4.000:-
- 2442A Local emissions Collection. Overprints on mainly Hitler stamps from many different cities/towns, many complete sets, also overprints on comon issues for Allied occupation, about 1000 stamps and unusual material. Mostly ★★ 3.000:-

- 2443A Local emissions Collection. Overprints on many Hitler stamps from many different cities/towns, many complete sets, about 700-800 stamps and unusual material. E.g. skull overprints from Rodi. Mostly ★★ 3.000:-
- 2444A Allied Occupation Accumulation in visir album. Large stock with common issues, Berlin, good Mecklenburg-Vorpommern with several better stamps and Eastern Saxony, quite comprehensive and high catalogue value! Fine quality. (1500-2000) ★★/★/⊙ 2.500:-
- 2445A Soviet Zone Accumulation in visir album. A fantastic acc. in very good variation with e.g. a very comprehensive section Thüringen with typed varieties incl. signed copies, two Christmas s/s xx, duplicates from West Saxony and Leipzig incl Leipzig bl 5 with special cancellation, and a GREAT NUMBER of local overprints, often xx, on general issues and on Hitler stamps, e.g. Berlin 112, Berlin 58, 66, Dirna, Berlin Treplow, 14 Freiberg, 16 Bad Gulza and much more, unsigned and sold as is but if genuine a very high catalogue value! Selected pictures on the lot at our website. PLEASE INSPECT! Fine quality. (2000-2500) Mostly unused 10.000:-



2446

- 2446K 255-58 Saarland Hochwasserhilfe 1948 souvenir sheet 1, pmk SAARBRÜCKEN 26.12.48. Excellent quality, Certificate Ney 1996. EUR 3400 ⊙ 8.000:-
- 2447A Saarland Collection 1947-58 in stockbook. Almost complete. Mi 3500 euro ⊙ 2.000:-

German Democratic Republic (DDR)

- 2448A Accumulation Soviet Zone-1953 in visir album. Comprehensive with many better stamps and also e.g. Goethe and Debra s/s xx, mainly used overall but also x and some xx. Very high catalogue value, please inspect! Mostly fine quality. (1500-2000) ★★/★/⊙ 2.500:-

Berlin



ex 2449

- 2449P Collection 1948-1971 on leaves. Apparently COMPLETE collection incl the CURRENCY s/s. The first two sets unsigned and 1+5mk black overprint with faults but otherwise a VERY FINE COLLECTION! Mostly fine quality. ⊙ 5.000:-

German Federal Republic (BRD)

- 2450 123-38 1951 Posthorn SET (15). 50 pfg-90 pfg sign Schlegel, nice set. EUR 2200 ★★ 3.000:-
- 2451A Collection 1949-1985 in big album with stamp mounts. Comprehensive material incl Berlin. Also incl gutter pairs, booklet combinations, parts of stamp sheets and much more. (Mi >5300€ acc to vendor). Excellent quality. (>1500) ★★ 6.000:-
- 2452P Accumulation 1949-1958 on 25 visir pages. Very comprehensive dealer stock with many better stamps, also incl some xx. Many complete sets, also e.g. Post Horn 40-90 pfg excl 80 pfg, low reserve! Please see scans of 11 important pages at www.philea.se. Mostly fine quality. ★/⊙ 5.000:-
- 2453P Collection 1948-54 on leaves. COMPLETE incl the Posthorn set and also BERLIN COMPLETE excl. s/s 1, with red and black overprints sets etc. Attractive. Fine quality. ★ 3.000:-
- 2454A Collection 2001-12 in Leuchtturm album with stamp mounts. Complete. Face value according to vendor 633 euro. ★★ 2.900:-
- 2455P Collection 1949-1957 on leaves. Including most if not all expensive sets excl the Post Horn set but including the Heuss set. Also some booklets and Heuss units. Fine quality. ★★ 1.500:-
- 2456P Lot 1949-54. Almost 50 different better stamp mainly in sets (except three post horn stamps), high value, attractive, see the entire lot on the website. ★★ 1.500:-
- 2457 Lot. 1949-1952 COMPLETE with all the good sets. E.g. first set with beautiful OESSEN 1 cancellations. ⊙ 1.000:-
- 2458 Lot. 1949-1952 COMPLETE excl. the Posthorn set, i.e. all the good commemoratives, appealing and good quality. ★★ 1.000:-
- 2459L Collection 1953-91 in five KABE albums with stamp mounts. Album pages from 1949 (first issue). Apparently COMPLETE both used and xx coll. incl. souvenir sheets. E.g. Heuss set. Very high cat. value and low reserve. Excellent quality. ★★/⊙ 1.000:-
- 2460A 1949-1996 in KABE album without stamp mounts. Including better early stamps and sets. Mostly fine quality. ⊙ 800:-

General German collections

- 2461A Collection 1872-1978 in album incl. an expensive section Reich, BRD apparently cpl 1945-68, some nice Zones, Böhmen/Mähren and Berlin apparently cpl 1945-64. Mostly ⊙ 12.000:-



ex 2462

- 2462Pv Accumulation on Visir leaves. FOREIGN POST OFFICES Comprehensive stock with several better stamps from P.O. in China, Morocco and Turkey, e.g. high values, very high value, please inspect. The entire lot is presented at www.philea.se. Mostly fine quality. ★/⊙ 10.000:-
- 2463A Collection 1872-1983 in album with stamp mounts. Comprehensive Reich and GFR. Close to complete for both periods. Mostly good quality. (Thousands) ★★/★/⊙ 10.000:-
- 2464A Collection 1872-1945 in two albums with stamp mounts. Many stamps, not many main numbers are missing. Mixed used/★ and some ★★ incl. several better stamps and s/s as No. 1 1930, air mail 1926 2 and 3 M, Mi 556-64 in very fine condition. Also Polar Fahrt 1931 set ★ and many other stamps and s/s. Very high catalogue value! See scans at www.philea.se. Mostly good quality. ★★/★/⊙ 5.000:-

- 2465A Collection 1946–71 in Norma album without stamp mounts. Some allied Zone but main value on Berlin incl first overprint set x, and second set used (excl 2pfg), and later on more or less cpl x or used (not s/s 1) incl currency set used on card for Hannover fair, and same for BRD - few missing stamps but on the other hand some are represented both used and x. Fine quality. ★/⊙ 5.000:-
- 2466A Collection 1842–1955 in album with stamp mounts. German states, areas after WW1, occupied areas during WW1 and WW2, areas after WW2, colonies, etc. Good quality. (>1000) ★★/★/⊙ 4.000:-
- 2467A Collection 1945–1982 in album with stamp mounts. Soviet zone after WW2, GDR and Berlin. Comprehensive material! Mostly fine quality. (>1500) ★★/★/⊙ 4.000:-
- 2468A Collection 1849–1963 in KABE album without stamp mounts. Including States (-1870), Reich, Danzig, zones, GFR, GDR, Saar, occupied areas and more. Somewhat mixed quality. (>1500) ★★/★/⊙ 2.500:-
- 2469A Accumulation 1949–56. Visir album with stock of Saar incl some better and further French Zone and Bizone, incl e.g. Ribbon and Net overprints etc, good variation and high catalogue value. ★★/★/⊙ 2.000:-
- 2470A Collection Classics—about 1960 in old album. Comprehensive with better stamps from Reich and early Berlin, GFR/BRD and GDR/DDR, minor section from e.g. Bavaria and Württemberg, high catalogue value and low reserve! Mostly fine quality. ★/⊙ 2.000:-
- 2471L Classic—modern in box. Much States, Reich, GDR, GFR etc. In 4 albums. ⊙ 2.000:-
- 2472L Box with 1000's of stamps in envelopes old-semi modern, also some France. ⊙ 500:-
- 2473A Cover collection/accumulation early 1800s onwards. Mixed selection of covers and cards incl prephilately, stampless covers, Bohemia and Moravia etc, interesting and about 100 items. ☒ 1.500:-

Great Britain



2474

- 2474P 5 Queen Victoria Embossed 6 pence dull lilac (cut into) on cover to New Brunswick. Scarce destination. ☒ 2.000:-
- 2475A Collection in album. Exhibition-collection (Finnish explanatory text on leaves) EDWARD VII, over 50 pages with different printings, shades, postmarks, perforations, blocks of four, etc. Also £1 1902. In total about 250 stamps and also about 75 covers incl dues, mixed frankings, registered letters, paquebot and more, VERY INTERESTING and good opportunity for the specialist! Please see selected scans on the internet. Mostly ⊙ 7.000:-
- 2476A Collection 1840–1988 in album with stamp mounts. Comprehensive material with a lot of good copies. Good quality. (>1000) ★★/★/⊙ 5.000:-
- 2477A Old—modern in two albums. 1 album Great Britain, 1 album channel Islands. Mostly fine quality. ★★/★/⊙ 1.200:-
- 2478K Lot modern stamps incl. many high values. Face value approx. £ 174.-. ★★ 900:-
- 2479K Covers. Lot with e.g. 10 covers sent to Spain 1860-67, also some other countries Bahamas and India etc. (25) ☒ 500:-
- Hedschas**
- 2480K 32, 34 1924, Two values from the 1922 Coat of Arms issue tied by Djedda pmk on cover to Egypt. Port Tawfik transit and Cairo arr pmk on back. ☒ 1.200:-

Hong Kong



2481

- 2481v 3 Cover sent to USA franked with 12 c tied by B62 cancel. Very few copies with this early date are recorded, the earliest known was sent 14 April 1863. Also red 21 c due and red arr N.YORK 1863 JAN 24 cds alongside, and red LONDON transit and HONG KONG SP 21 63 cancel on back side. Scarce exhibition item. ☒ 10.000:-
- 2482v 8, 9, 13, 14 Beautiful cover sent to England franked with 2, 4, 24 and 30 c, all tied by B62 cancels. Showing Vogel Hagedorn 15 APR 74 CANTON (scarce!) and MANCHESTER arr cds 25.5.74 cds at back side. ☒ 5.000:-

2483v

12



Cover franked with a pair of 12 c beautifully tied by D27 cancel (AMOY) sent to London in December 1876. Showing Customs/Tamsuy on back side, one of the rarest Customs of China. This cover is maybe the earliest usage, only ten copies of this customs dater recorded. With red London Jan 22 77 PAID arr cds at front. EXHIBITION ITEM!

100.000:-

- 2484 12 Cover franked with 12 c tied by S1 cancel and arr cds at back side. Sent 1881. ☒ 4.000:-
- 2485K 35, 52, 48 Registered cover sent from CANTON 1899 to France franked with five stamps (30 c). With red arr cds at front. ☒ 2.000:-
- 2486 Early cover sent to France with red Crown PAID at HONG KONG and P.D. cancel at front. With fully content. Also with red arr. cds. ☒ 4.000:-

Hungary

- 2487A Collection 1871–1930 in album. Nice and old, partly specialized for watermarks and perforations. Mostly fine quality. (550-600) ☉ 1.500:-

India

- 2488A States Collection classic–1950s in old Scott album, partly specialized incl. Official stamps and some units etc. Largest part Cochin (more than 1000) and Hyderabad + some Faridkot. (1600) Mostly ☉ 1.500:-
- 2489K 7 4 annas, Third Printing, Head Die III and Frame Die II, cancelled with romboid pmk of dots. Two wide and two narrow margins, one just into design. Sismondo certificate says: "The stamp has been repaired in the hinge area". Some doubts have been reported that this in spite of the Sismondo certificate, is not a third printing stamp. ☉ 5.000:-



2490

- 2490K 187-90 FDC, 1948 Mahatma Gandhi SET (4). ☒ 2.000:-
- 2491P India (FR) Collection classics–1948 on leaves. Interesting with e.g. four covers (one of them a post card), many France Libre overprints etc. Mostly fine quality. (160) Mostly ☉ 1.200:-
- 2492A India (PT) Collection Classics–about 1960 in binder. E.g. some better classics, higher values and sets, also three post cards and an old souvenir post card book for Goa. Somewhat mixed quality. (400) ★★/★/☉ 2.000:-

Indonesia

- 2493K 138-42 1955 Scouting imperf proof SET in blocks of four (5). Valued by Zonnenbloem 3600 €. Certificate by Vleeming. (★) 1.500:-
- 2494P Lot of imperf pairs 1950–57. All with certificates, valued by Zonnenbloem to 6500 €. ★★ 2.000:-

Italy

- 2495P States Lot. Nice classic selection on four stockbook pages with main value on used stamps, more than 100 stamps. The entire lot is presented at www.philea.se. ★/☉ 2.000:-
- 2496 479-87 1934 Football Champ. SET (9). Nice set. EUR 700 ★★ 1.000:-
- 2497 1a Postage due, 1863 Numeral 10 c yellow in PAIR (one stamp slightly oxidized) on cover from Pontifical States 1866 to Terni. ☒ 400:-
- 2498P Collection 1901–55 on schaubek leaves. Attractive and clean with many better stamps and sets e.g. complete except one unimportant stamp from 1948, 30L and 100L 1945/47 definitives, most good sets from the 1930s incl. 1933 air mail two strips of three and the Football set, etc. Low reserve! Fine quality. ★ 2.500:-
- 2499P Collection 1861–about 1950 on leaves. Main value on better x stamps and sets from 1930's and 1940's but also some of the older is good. Please see scans at www.philea.se. Fine quality. ★/☉ 2.000:-

- 2500A Classic–1960s in two albums. Including states and some better. Mostly fine quality. ★★/★/☉ 1.500:-
- 2501 Lot 1910s–1930s. Nice with better values and cpl sets, some dubious cancellations but also good ones. E.g. 1934 Football 5 and 10 L air mail. Cat. value EUR 1750. ☉ 1.000:-

Japan – Romania

- 2502A **Japan Collection 1871–1994 in three Schaubek albums with stamp mounts. Almost complete including several better stamps and s/s including all National Parks ★★/★ and the air mail souvenir sheet 1934 ★. The first issues are very good represented, but mostly forged. Please see many scans at www.philea.se. In the beginning mixed quality, later fine. (1500-2000) ★★/★/☉ 15.000:-**
- 2503P Japan Collection Classics–1973 on leaves. Interesting and from a genuine old worldwide collection broken up into countries incl. many better, e.g. 10s Hirohito 1916 on cut piece, better later stamps incl. some air mail, and sets, etc. Mostly fine quality. ★/☉ 4.000:-
- 2504P Japan Occupation of Dutch India Collection of more than 200 stamps, all with different Marine Anchor overprints. Also with different colours and types. Difficult material. See scans at www.philea.se. ★★/★/☉ 3.000:-
- 2505P Japan Occupation of Dutch India BANKA-BILLITON overprints 1942 in violet, black and red overprints including rare postage due and other valuable stamps. Seldom offered! Please see scans at www.philea.se. (86) Mostly ★ 2.000:-
- 2506A Liberia Collection First issues–1970s in big stockbook. E.g. some classics, higher values and also a few specimen stamps, popular area! Fine quality. (1000) Mostly ☉ 1.500:-
- 2507P Liechtenstein Collection 1912–1986 on leaves with stamp mounts. Excellent quality. (>750) ★★/★/☉ 3.000:-



ex 2508

- 2508P Lithuania Collection 1918–1940 on leaves with stamp mounts. Specialized material with misprints, misperforations, offsets and a lot of other varieties. Excellent quality. (175) ★★/★/☉ 4.000:-



2509



2510

- 2509 142 Luxembourg 1923 Birth of Princess Elisabeth souvenir sheet 1 I. Very scarce. EUR 3000 ☉ 5.000:-
- 2510 142 Luxembourg 1923 Birth of Princess Elisabeth souvenir sheet 1 II. Very scarce. EUR 3000 ☉ 5.000:-
- 2511A Luxembourg Collection 1852–1952 in KABE-alum with stamp mounts. Comprehensive and valuable coll. incl much classic/early material incl many better stamps (incl signed copies), often collected twice or even more. Also many good sets from 1930's-50's. In the beginning mixed quality as usual but overall fine. Please see selected pictures on the website. Mostly good quality. ★/☉ 10.000:-



- 2512P Luxembourg Collection. BACK OF THE BOOK, comprehensive with many better stamps with main value on the officials with a nice classic section incl. signed copies, also some used, very high catalogue value, please inspect! Please see scans at www.philea.se. Mostly ★ 3.000:-
- 2513P Madagascar Collection Classics–1960s on leaves. Well-filled with better classics incl. a few used, from a genuine old worldwide collection. An attractive first page! (400-500) Mostly ★ 2.000:-
- 2514P Martinique Collection Classics–1947 on leaves. E.g. a nice first page with e.g. classics incl. some used. From a genuine worldwide collection. Fine quality. (300-400) Mostly ★ 2.500:-
- 2515K Nepal Lot classic imperf stamps in slightly mixed condition. Unusual offer for specialist. Heavy duplication. (200) ☉ 4.000:-
- 2516 2 Netherlands 1895 reprints of King Wilhelm III 10 c rose-carmine 1852 of original plate IV. Eight stamps, three pairs, in different colours. Normal quality – the plate was very damaged. (★) 1.000:-
- 2517A Netherlands Collection 1852-1962 incl. nice early issues and e.g. Mi92, 99-100. Some ★ incl. Mi357-74 and BL1-2, FDC Mi597-600. Mi-2006 approx. 5300 Euro. ☉ 6.000:-
- 2518A Netherlands Collection 1852–1986 in DAVO album without stamp mounts. Clean coll with E.g. a nice classic section incl a full first and second page, good stamps and sets from the 1920's and 30's incl Mi 100 and 132, some mini/souvenir sheets etc. Fine quality. ☉ 2.500:-
- 2519P Netherlands Proofs of 5 and 10 c 1864. Ten copies of each in different colours. Somewhat mixed quality. (★) 1.000:-
- 2520K 59, 63, 69, 71 New Hebrides 1p/5d, 2d/40d, 10c/5d and 20c/30d on registered cover sent from VILA NEW HEBRIDES 22.SE.21 to Australia. Arrival cds SYDNEY 3.OC.21 and MELBOURNE REGISTERED 4.OC.21. ☐ 500:-
- 2521P New Zealand Collection 1855–1900 on leaves. A very comprehensive coll. incl many Chalon heads both imperf and perf incl two covers, also later definitives well represented incl a specialized section for shades, perforations etc. Categorized and/or described. Interesting for the specialist as well as for the general collector as many better stamps are present. Also some better revenues used as stamps. Main part of the collection is presented on our website, please inspect! Somewhat mixed quality. Mostly ☉ 18.000:-
- 2522L New Zealand 16 limited edition books 1999–2005. Face value \$954 + 16 FDCs, etc. Approx. 17 kg. ★★ 2.500:-
- 2523L New Zealand Lot mostly 1980s–1990s incl. many souvenir sheets, five year books 1984+ 1999, etc. Face value approx. \$738. ★★ 2.000:-
- 2524K Sc 44, 87, 97 North Korea Nice illustrated airmail letter with 5w, 10w, pair 40 and pair 1w to Czechoslovakia. Rare as non-philatelic used. ☐ 1.500:-
- 2525K Sc 45, 48, 49 North Korea Registered air mail postcard with total 95 won to Czechoslovakia 1956. Very rare as non-philatelic used. ☐ 2.000:-
- 2527 1a Poland 1860 Russian Type 10 kop blue/rose. Fine copy. EUR 250 ☉ 500:-
- 2528L Romania Collection. SOUVENIR SHEETS. Very comprehensive, according to old notes more than 80000 DEM (more than EUR 40000), incl few Mi s/s 1, 15, 78x11, 40x5, 41x5, 42x3, 44x3, 47x9, 86x2, 89x2, 94x3, 98x2, 103x4, 122x2 and MUCH more up to s/s 307. Attractive offer! ★★ 8.000:-



Russia				2555	1218U	1948 A.N. Ostrowski 60 k imperf. EUR 700	★	8.800:-	
2529	1	1857 Coat-of-arms 10 K dark brown/light blue. Beautiful copy with large margins, but with a small crease. EUR 1000	⊙	800:-	2556	1219U	1948 A.N. Ostrowski 1 R imperf. EUR 700	★	800:-
2530	2x	1858 Coat-of-arms 10 K brown/blue perf 14½ × 15 thick paper. Three good copies. EUR 750	⊙	500:-	2557	1676	1953 L.N. Tolstoi 1 R sepia, left side imperf variety. Not listed in Michel (used).	⊙	1.000:-
2531	5-7	1858 Coat of Arms SET without wmk (3). EUR 420	⊙	500:-	2558A	Collection 1950–59 in big album. Complete stamps and s/s in main numbers, mostly both used and ★★ or ★ with duplication. Mi 1527–34 is ⊙ and ★. Also some covers, varieties and types. Very high catalogue value. Please see scans at www.philea.se. Fine quality. (3000-4000)			
2532K	20xa	1866 Coat-of Arms 5 k black/lilac and 30 k rose/green horizontal laid paper on a nice registered cover to tea merchant in Novgorod, cancelled GORAHOVETS 5 ABT 1874.	✉	500:-	2559A	Collection 1938–46 in album. Mi 578–1080 with some duplication including many expensive stamps, different types, perforations carefully noted with Michel numbers. Some varieties noted, and some interesting covers and all s/s. Many sets and s/s both used and mint, only the most expensive stamps missing. Please see scans at www.philea.se. Mostly fine quality. (1500)			
2533	23y	1868 Coat-of Arms 30 k rose/green vertical laid paper. Without gum. EUR 1200	★	800:-	2560A	Collection 1947–50 in album. Mi 1081–82 with some duplication including many expensive stamps, different types, perforations carefully noted with Michel numbers. Some varieties noted, and interesting covers and all s/s. Many sets and s/s both used and mint, only the most expensive stamps missing. Please see scans at www.philea.se. Mostly fine quality. (1500)			
2534	41xK	1889 10 k blue with inverted backprint in pair. Not valued used in Michel.	⊙	1.500:-	2561A	Collection 1929–37 in album. Mi 365–577 with some duplication including many expensive stamps, different types, perforations carefully noted with Michel numbers. Several interesting varieties noted, and some interesting covers and all s/s. Many sets both used and mint, only the most expensive varieties missing. Please see scans at www.philea.se. Mostly fine quality. (600-650)			
2535	41xK	1889 10 k blue with inverted backprint. Not valued used in Michel.	⊙	1.000:-	2562A	Collection/accumulation 1922–1930 in visir album with stamp mounts. Many copies in multiplicate which gives opportunities to find varieties both concerning shades and cancellations. Fine quality. (>2000)			
2536	99-102D	1914 War aid imperf set (4). All on paper cuts. EUR 2000	⊙	3.000:-	2563P	Collection with some duplication 1923–25 Mi 224–91 including many different types, perforations carefully noted with Michel numbers. A few interesting varieties noted, and a few covers. Please see scans at www.philea.se.			
2537	105C	1914 7 k on white paper perf 13½ variety. Not noted in Michel. With white scratch at front.	⊙	500:-	2564P	Collection 1925–29 on leaves. Mi 292–364 with some duplication including many different types, perforations carefully noted with Michel numbers. Several interesting varieties noted, and a few covers. Please see scans at www.philea.se. Mostly fine quality. (260)			
2538	151-55	1921 Liberation of work SET (5). EUR 390	⊙	500:-	2565L	Accumulation 1980s–1990s in five stockbooks in box. Incl. souvenir sheets. In between heavily duplicated and CTO. Fine quality. (3000)			
2539K	211	1922 Complete sheet of 25 with 70 insted of 100 R in position 12. Light corner crease.	★★	300:-	Samoa – Spain				
2540	212-14	1923 Philately overprint set (3).	⊙	500:-	2566A	Samoa **/*/□ collection approx. 1900–83 (after 1945 **) in stockbook. 520 stamps and 30 s/s. Fine quality. € 1.100 (Samoa Express=reprint).			
2541	1	Postage due, 1857 10 k imperf. Near cut, but not into the picture. EUR 1000	⊙	800:-	2567P	Spain Locals/exhibition stamps from approx 1900 from many different cities. Over 500 stamps, all different. Please inspect!			
2542P		17 sheets with all issues 1908–10 mostly used with duplication, carerfully collected with Michel numbers. Different shades, types and cancels. Also several interesting covers and varieties as 50 k (Mi 75A F3) without back print in block of four. Please see scans at www.philea.se. Fine quality.	★★*/★/⊙	2.000:-	Switzerland				
2543P		Lot 1858–75 on leaves with duplication with many better stamps. Different papers and cancels. Somewhat mixed quality. (About 80 stamps and one cover)	⊙	800:-	2568v	6I a	Cert Urs Hermann	⊙	800:-
2544P		14 sheets with all issues 1913–18 mostly used with duplication, carefully collected with Michel numbers. Different shades, types and cancels and three covers. Please see scans at www.philea.se. Fine quality.	Mostly ⊙	500:-	2569	18 II	Cancellation Neuchatel.	⊙	700:-
2545P		13 sheets with issues 1918–21 mostly used with duplication, carefully collected with Michel numbers. Different shades, types, cancels, varieties as tête-bêche pairs and two covers. Please see scans at www.philea.se. Fine quality.	★/⊙	500:-	2570A	Collection 1850–1980 in album with stamp mounts. A wonderful collection! Must be seen! Excellent quality. (>1500)			
2546P		15 sheets with overprint issues 1922 mostly used with duplication, carefully collected with Michel numbers. Different shades, types, cancels, and varieties. Please see scans at www.philea.se. Fine quality.	★/⊙	500:-	2571A	Collection 1850-1976 incl. an expensive early section, nice Air and souvenir sheets, PAX cpl and Juventute cpl 1913-75. Also some ★ incl. Mi152 and BL5-7+ 11+ 14 etc.			
2547P		23 sheets with 1922 with duplication, carefully collected with Michel numbers. Different shades, types, cancels, and varieties. Also good back of the book material. Please see scans at www.philea.se. Fine quality.	★/⊙	500:-					
2548P		13 leaves with stamps and some covers 1884–1900. Often with many stamps of each, nearly all stamps and types, and a few varieties. Fine quality. (240)	Mostly ⊙	500:-					
2549P		Mixed Collection on leaves. Local post several different issues. Some unusual overprints, interesting. Please see scans at www.philea.se. Mostly fine quality.	Mostly ★	500:-					
Soviet Union									
2550	317 IA	1927 New value overprint on due 8 k on 1 k carmine perf 12. EUR 1200	★★	2.000:-					
2551K	344,	1927/1928 Revolution forces 8, 10 and 20 K (2) on registered air mail cover to Vienna, Austria, via Berlin, cancelled LENINGRAD 25.7.28.	✉	300:-					
2552	428	1933 Leningrad'33 Exhibition O.p.70 k. EUR 200	⊙	300:-					
2553	570	1937 Aeroplanes 1 R imperf pair from souvenir sheet 1. Postally used. EUR 100	⊙	300:-					
2554	1217U	1948 A.N. Ostrowski 30 k green imperf. EUR 700	★	700:-					

2572L Old-modern in box. In 4 albums, including some better. Mostly fine quality. ★★/★/◎ 1.500:-

Tannu Tuwa – Wallis and Futuna



2573

2573 39 II Tannu Tuwa 1933 New value overprint on revenue 15/6 K orange, No 6.7 mm high in beautiful block of four (never hinged) with margin at right (thinned, of no impact on the stamps). Very unusual exhibition item! EUR 2720 ★★ 5.000:-

2574P Transcaucasia Accumulation around 1920 on Visir leaves. Good variation and also incl. Georgia and Azerbaijan, interesting with possibilities. Mostly fine quality. (600) Mostly unused 1.500:-

2575P Trieste Zone A Collection 1947–1954 on Visir leaves. Also eleven covers. Excellent quality. (290) ★★ 1.500:-



2576

2576 88 U.S.A. 1893 Columbus \$5 black. Fine - very fine. EUR 3500 ★ 5.000:-

2577K 117-23 U.S.A. 1898 Trans-Mississippi Exhibition 1–50 c (7). 4 and 50 c ★★ (very high value in SG), the others ★. 5 c stained. SG 285–91. ★★/★ 2.000:-

2578K U.S.A. Lot 1847–1900. Old, interesting material, e.g. US #1 (two copies). Mixed quality. (52) ◎ 1.500:-

2579K U.S.A. Confederate States Lot Classics—about 1940 on stock cards etc. Very exciting with many better stamps mainly x but also xx incl. good definitives, units, etc. The entire lot is presented at www.philea.se. Somewhat mixed quality. 3.000:-

2580P Wallis and Futuna Collection 1920–1960s on leaves. Nice and almost complete collection incl. better France Libre ovtps, etc. From genuine old worldwide collection. ★ 1.500:-

Litteratur / Literature

2581K Postkort från "LE FAC-SIMILE", Genève, 1917 till NILS STRANDELL med meddelande om innehavarens död + Reklambrev från firma F.Fournier angående urvalssändningar av faksimiltryck, priser för reparationer m.m. Intressant dokumentation! 300:-

Tillbehör / Utensils

2582A Pärm R9 LYX. Oanvänd specialgjord pärm i slätt brunt skinn. Ex Einar Lundström. 1.000:-

Tändsticksetiketter / Matchbox labels

2583A Sverige Tändsticksetiketter från Lidköpings Tändsticksfabrik (1870-1904), drygt 260 st ask- och paket-etiketter insatta i ett insticksalbum. En del av dessa etiketter är svåra att få tag på. 400:-

Kända personer, brev, m.m.

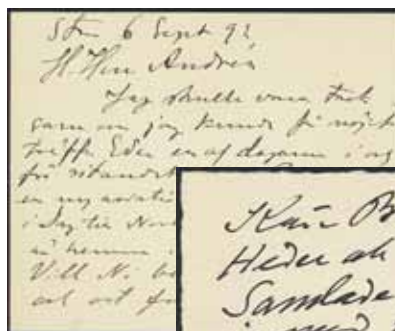

2584

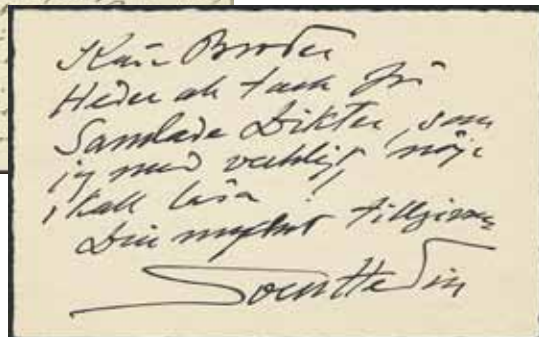

2585

2584 SVEN HEDIN (1865-1952). Egenhändigt skrivet och undertecknat korrespondenskort om två sidor, daterat Stockholm den 6 september 92. Ur innehållet: "Jag resa i Dag till Nordenskiöld.....". Ex Frimärkskompaniet 1996. 500:-

2585 SVEN HEDIN (1865-1952). Egenhändigt skrivet och undertecknat tackkort: "Käre Broder/ Heder och tack för Samlade Dikter, som/ jag med verkligt nöje/ skall läsa!/ Din mycket tillgivne/ Sven Hedin". 500:-

2586L ALMA HEDIN (1876-1958), syster till Sven Hedin. Porträttkort med egenhändig tillskrift på baksidan med anledningen av 75-årsdagen 1951 + Medalj i brons (55 mm) 1955: SVEN HEDIN / KINA TIBET, i etui. Ex Frimärkskompaniet 1996. 400:-

Autografer / Autographs

2587L Address tribute to Baroness ELSIE MANNERHEIM (née Nordenfelt, 1876–1958) on her 70-year-old birthday, 21.11.1946. A unique volume with handpainted Coat-of-arms of Finland and Viipuri. Approx. 300 signatures, e.g. Mrs Paasikivi, Mannerheim, from all over Finland, initiated by Mrs Paasikivi. A UNIQUE HISTORICAL DOCUMENT! 4.000:-

2588A Idrottsautografer, 47 st insatta i ett insticksalbum, flertalet OS-guldmedaljörer. Ur innehållet kan nämnas: Katarina Witt, Zatopek, Carl Lewis, Veikko Hakulinen, Tretjak, Matt Biondi m.fl. Autograferna är skrivna på vitt papper och på bilder. 700:-



2591

- 2589A Idrottsautografer, 48 st insatta i ett insticksalbum. Ur innehållet kan nämnas: Wilma Rudolph, Sonny Liston, Nils Liedholm, Zatopek, Annemarie Moser-Pröll, "Hjallis" Andersen, John McEnroe, "Sugar" Ray Robinson. Autograferna är skrivna på vitt papper och på bilder, bl.a. vykort.
- 2590A Närmare 50 st autografer insatta i insticksalbum, svenska och utländska skådespelare, politiker m.m. Ur innehållet kan nämnas Olof Palme, Sophia Loren, Bob Hope, Gösta Bernhard, Bo Wideberg, Viveca Lindfors och P G Gyllenhammar (på sign. FDC "Svensk Bilhistoria). Autograferna är huvudsakligen skrivna på vitt papper och på bilder.
- 2591Pv Riket ADOLF HITLER (1889-1945) Politician and dictator. Original signature together with ditto from WERNER von BLOMBERG (Minister of War) and HERMANN GÖRING on embossed "In Namen des Reich" Diploma dated 1 December 1935. With Certificate from Philipp-Militaria in 2015.
- 2592P Riket ADOLF HITLER (1889-1945) Politician and dictator. Printed signature on bestowal document for awarded "Kriegsverdienstkreuz 2nd class, dated Berlin 1941. Horizontal and vertical fold
- 2593P Riket ERICH RAEDER (1876-1960) Admiral and Chief Commander for the German Navy during World War II. Original signature on embossed Diploma dated 14 November 1939.
- 2594P Riket KARL DÖNITZ (1891-1980) Commander-in-Chief of the German Navy during WW II and German President 30 April - 23 May 1945. Original signature on letter with letterhead dated 1979



2595

- 2595K GEORGE S. PATTON, Jr. (1885-1945), general ****. Leader of the U.S. Third Army in France and Germany following the Allied invasion of Normandy in June 1944. Swedish visiting card signed "Patton". 500:-
- Handlingar och dokument / Documents**
- 2596P JUDAICA. Fem kungörelser och ett reglemente mellan 1779-1828, bl.a. "Några omständigheter rörande then Religions Frihet....."; 1779 (1781); "...så wäl som at Judar ej måge befatta sig med Guld- och Silfwer-Arbetens förfärdigande eller säljande"; 1790; "Förbud för obehörige personer af Judiske Nationen, och Italienare at til handels idkande resa omkring Landet"; 1802. Synnerligen intressanta historiska dokument! 1.000:-
- 2597A Intressant lot 13 mest Förordningar och Notificationer etc. med postala angelägenheter 1707-57. T.ex. Postmästarinstruction 1707, notification 1741 om upphörande av postgång till och från Ryssland. 500:-
- 2598L Intressant post med kungörelser och circulaire etc. 1757-66, "Svenska Biet" tidning 1843 med stpl, bunt handlingar 1800-tal reverser och förbindelser, etc. 500:-
- Nålmärken / Pins**
- 2599A MONTBLANC, fountain pen and rollerball meisterstück classic, bordeaux. Unused in boxes. 1.500:-
- 2600L MONTBLANC meisterstück, classic fountain pen black. BP1010545, and MONTBLANC ink bottle 60 ml. Unused in box. 800:-
- 2601L Three PAKER pens, tow rollerballs and one fountain pen. All new and in boxes. 600:-
- 2602L Rollerball from: WATERMAN, pencils + fountain pen from FENDI, all new and four used in mixed quality. 400:-
- Antikviteter / Antiques**
- 2603L Ragusked i silver, längd ca 31,5 cm, gammalsvensk modell, tillika begravnings-sked, av Wilhelm Smedberg, Karlstad, 1791. På skaftets baksida inskription: "Anna G Werling Född Groth d:g 11 novemb. 1754 Död d: 4 marti 1791. Ett kulturhistoriskt föremål från Gustav III:s tid! 6.000:-
- Olympiska föremål / Olympic paraphernalia**
- 2604P Finland Olympic Games Helsinki 1940. Bronze medal (36 mm) and diploma, signed 9.11.51. Originally struck in 1939 for the canceled games in 1940. 800:-
- 2605L USA Olympic Games Atlanta 1996. Elegant box in enameled copper, made by the leading English company Kingsley Enamels. In original box. 400:-



2603

Våra E-postadresser för olika ärenden:

Bud:	bids@philea.se	Filatelifrågor:	philately@philea.se
Fotokopior, scans:	scans@philea.se	Övriga auktionsfrågor:	auction@philea.se
Inlämningar:	consignments@philea.se	Numismatiska frågor:	coins@philea.se
Betalningar, fakturor:	payments@philea.se	Kundtjänst, övrigt:	customerservice@philea.se
Leveranser:	deliveries@philea.se		

Välkommen till oss med din inlämning – vi är aldrig långt borta

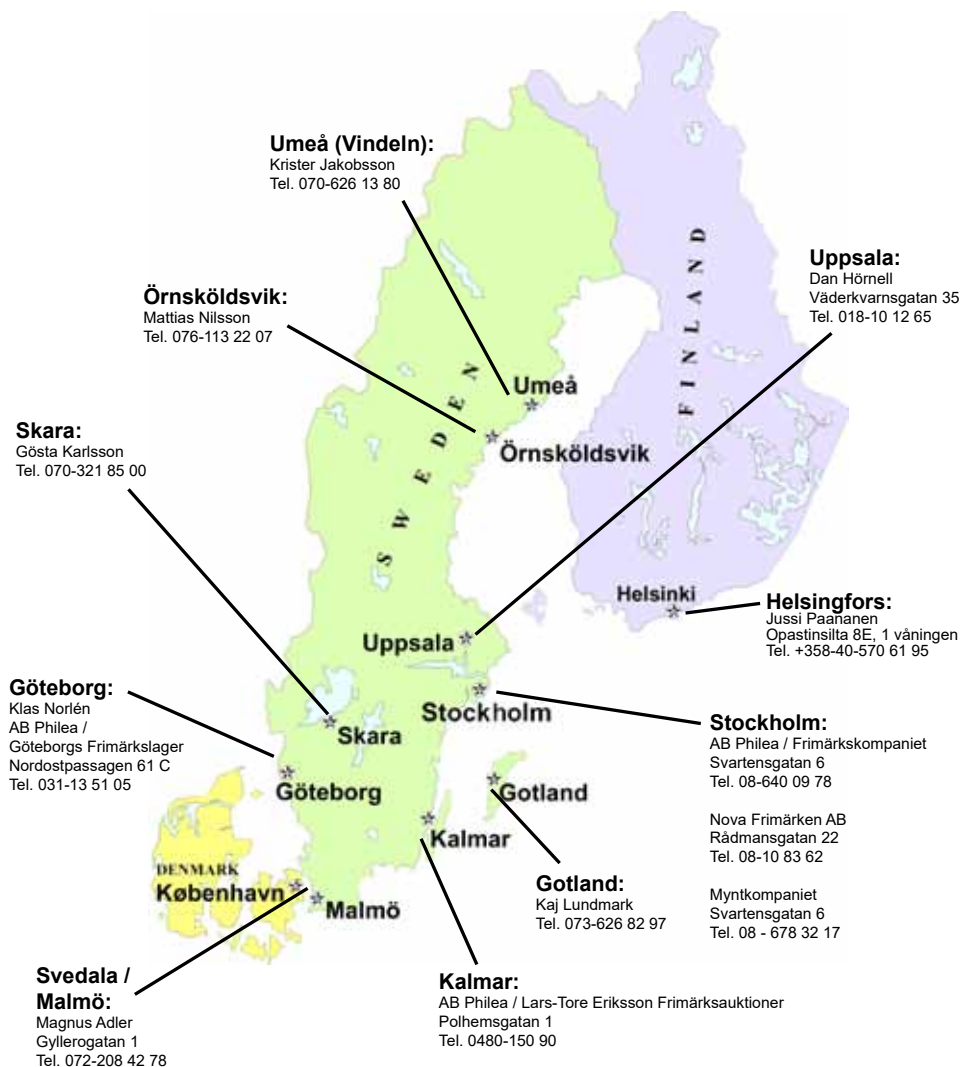

AB Phileas kontor i Helsingfors!

Välkommen onsdagar kl. 13-19 eller efter överenskommelse med Jussi Paananen, telefon 040-5706195! På kontoret tar vi bl.a. emot inlämningar till våra kommande auktioner i Sverige.

Kontorets adress är Opastinsilta 8E, 1 våningen, 00520 Helsingfors, i MeteoExpert OY:s lokaler. Kontoret ligger nära Helsingfors Mässcentrum och det finns bra kommunikationer!

Vi kan rekommendera följande hotell nära oss

Vi har tagit fram flera möjligheter till hotellövernattningar med rabatt. Maila eller ring direkt till resp. hotell och boka. **Boka i god tid!**

Scandic Sjöfartshotellet, Katarinav. 26, 116 45 Stockholm. Tfn: 08-517 349 71 (sjofart@scandichotels.com). Gångavstånd. 15 % på alla ordinarie rumspriser. Kontakta oss för att få rabattkoden för bokningen!

Brommavik Hotell, Karlsbodavägen 45, 168 67 Bromma. Tfn: 08-86 88 00 (info@brommavik.se). 20 min. med tvärbanan. 20 % på alla ordinarie rumspriser. Ange bokningskod "Philea" för att få rabatten.

(Med reservation för skrivfel. Priserna är på förfrågan och i mån av plats.)

Auktionsvillkor

Auktionen är frivillig och sker för inlämnarens räkning. Objektet säljes till högstbjudande för näst högsta bud + en fast höjning. Finns endast ett bud säljes objektet till utropspris. Av två lika bud gäller det först inkomna. Underbud accepteras ej.

Alla bud skall avges i svenska kronor. Alla fakturor avseende köp på auktionen ställs ut av AB Philea, org.nr 556326-1949, som är ekonomisk och juridisk motpart för alla köpare på och inlämnare till auktionen.

Köparprovisionen är 24 % på klubbat auktionspris, även för utländska kunder. AB Philea använder sig av vinstmarginalsystemet (VMB), vilket betyder att moms inte specificeras på fakturor. Dessutom tillkommer i förekommande fall porto- och försäkringskostnader.

Avgivet bud är bindande. Vid bud för annans räkning ansvarar budgivaren för att försäljningsvillkoren uppfylles som om det vore eget bud. Budgivaren är också ansvarig för av honom gjorda fel i auktionsuppdraget. Likaså vid obekräftade telefon- och telegrambud är budgivaren ansvarig för ev. fel och missuppfattningar.

Auktionsuppdrag behandlas så omsorgsfullt som möjligt, dock utan några andra åtaganden från firmans sida. Vi förbehåller oss rätten att avvisa personer från auktionen och avböja bud utan att ange skäl härför. Vi förbehåller oss rätten att vid missförstånd eller meningskiljaktigheter utlysa ny budgivning.

Betalning sker kontant eller mot förskottsfaktura. Objektet förblir säljarens egendom till dess full likvid erlagts. Likvid skall erläggas inom 8 dagar från fakturadatum. Vid senare betalning debiteras ränta med 2 % per påbörjad månad räknad på fakturabeloppet, samt kravavgift med 40 kronor. Har likvid ej inkommit 30 dagar efter fakturadatum eller om köparen vägrar att betala, kan objektet utan ytterligare meddelanden säljas på köparens bekostnad.

Utländska kunder erhåller förhandsfaktura.

Objekten säljs i befintligt skick såvida inte andra utfästelser om deras kvalitet har gjorts i katalogen eller på Internet. Detta innebär bl.a. att som fel betraktas i första hand på foto ej synliga defekter eller avvikelser från kvalitetsbeskrivning av enstaka objekt/serier. Beträffande samlingar eller partier innebär det att näringsidkare inte äger rätt att göra några påföljder gällande och att den enskilde konsumentens möjlighet är begränsad till vad som stadgas i konsumentköplagens § 9.

Reklamationer skall göras inom skälig tid efter det att köparen upptäckt eller bort upptäcka felet, normalt inom 10 dagar efter det att köparen har mottagit objekten eller haft möjlighet att göra detta genom avisering om objektens översändande från dennes postanstalt. Vid godkänd reklamation återfår köparen auktionspris plus 23 % och ev. porto.

Auktionären kan vid reklamation kräva intyg från opartisk välkänd expert. Objektet med äkthetsintyg kan, om auktionären så anser befogat, endast returneras om minst två opartiska och välkända experter har en från intygsskrivaren avvikande mening.

AB Philea har ensam rätt att utse vilken internationellt erkänd expert som skall användas, om inte annat överenskommit innan bud lämnats.

Avgivande av muntliga bud eller auktionsuppdrag innebär godkännande av ovanstående villkor.

Katalognummer och värden är hämtade ur Facit för Norden samt Michel för alla andra länder och områden, om inget annat anges.

Fasta höjningar / Advances

–	1 000 kr	med	50 kr
1 001 kr	–	5 000 kr	med 100 kr
5 001 kr	–	10 000 kr	med 200 kr
10 001 kr	–	25 000 kr	med 500 kr
25 001 kr	–		med 1 000 kr

Auktionären kan frånga de fasta budstegen.

Auction conditions

The auction is voluntary and is conducted on behalf of the vendors. The lot shall be sold to the person making the highest bid at a sum equal to the next highest bid plus a fixed increase. If there is only one bid the lot will be sold for the starting price. In the event of two identical bids the first bid received has priority.

All bids must be made in Swedish crowns (SEK). All invoices pertaining to auction purchases are made out by AB Philea, the financial and legal counterpart to all buyers and vendors at the auction.

Commission of 24 % is added to the hammerprice for both domestic and foreign customers. AB Philea uses the "Margin scheme" (also known as the "Global System") meaning that no VAT will be specified on invoices. When incurred, expenses for insurance and postage are also added.

Bids made are binding. In the event of bids being presented by persons on behalf of another (agents) the person presenting the bid is liable to satisfy the sales conditions as if it were his own bid. The person presenting the bid is also responsible for errors made by him in when acting as agent at the auction. Similarly, the person presenting the bid is liable for any errors or misunderstandings in the case of unconfirmed bids by telephone or telegraph.

The auction will be conducted with as much care as possible but without any undertaking on our part. We reserve the right to reject persons from the auction and decline bids without giving any reason for doing so. We also reserve the right, in the event of misunderstanding or differences of opinion, to re-offer the goods for auction.

Payment for lots purchased by a bid at the auction shall be made in cash, or against a pro forma invoice. The lots remain the property of the vendors until such time as full payment is made. Payment shall be made within 8 days of the date of invoice. In the event of delay in payment interest is charged at 2 % of the invoiced sum for each month commenced plus a reminder fee of SEK 40. If payment has not been received by us within, at the latest, 30 days after the date of invoice or if the purchaser refuses to pay, we are entitled to sell the lot at the purchaser's expense without giving any further notice. If this occurs the sum received on sale, after deduction of sales expenses, will be deducted from the unpaid debt. Any sum remaining due will be subsequently recovered by legal measures.

Foreign customers will receive pro forma invoices.

Lots are sold in their present condition except where other remarks concerning their quality have been made in the catalogue or on Internet. This means, among other things, that defects not visible in photographs or deviations from descriptions of quality of individual articles/sets are not regarded as defects. For collections and accumulations tradesmen are not entitled to make any claims and private consumers rights are limited to those stipulated in Section 9 of the Swedish Consumers Sales Act.

Complaints must be presented within a reasonable time after the purchaser discovered or ought to have discovered the defect, normally within 10 days following the purchaser's receipt of the lot or his having had such opportunity following notification by his post office of the lot's arrival. If a complaint is approved the price of the lot will be repaid to the purchaser plus any postage.

The auctioneer may in the event of a complaint request a certificate from an impartial well-known expert. Lots with certified authenticity may, if the auctioneer considers it appropriate, only be returned if at least two impartial and well-known experts have an opinion which varies with that of the person who certified the authenticity.

AB Philea has the sole right to appoint an internationally recognized expert to be consulted, unless alternative arrangements about expertization is agreed prior to placing a bid at the sale.

The presentation of verbal bids or auction instructions means that the above conditions are approved.

Unless otherwise stated, the catalogue numbers and valuations are taken from Facit for the Nordic Countries and from Michel for other countries and territories.

The auction is conducted and sales made are subject to the exclusive jurisdiction of the Swedish courts and is subject to Swedish law.

In the event of any discrepancies in the text arising from translation, the Swedish text shall prevail.



1981



2027

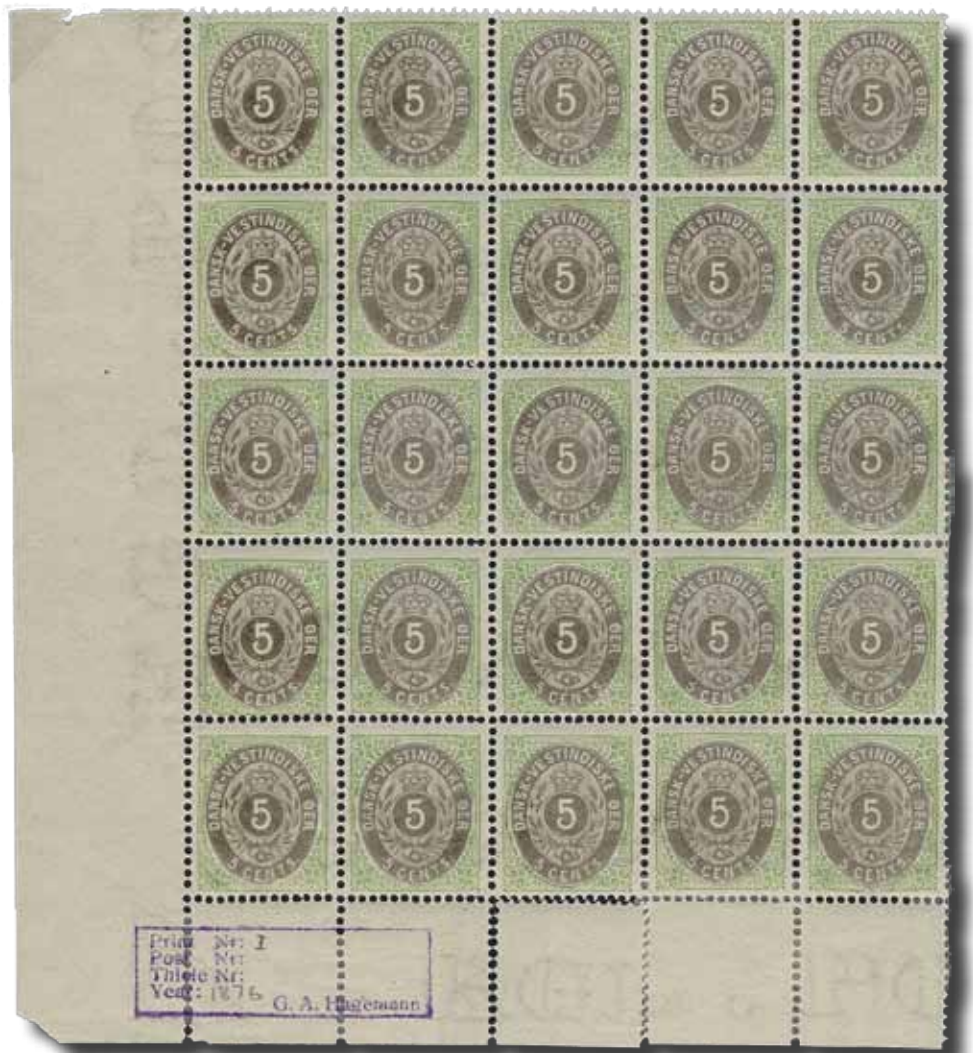

2050



2051



2084

PRIORITAIRE

1:a-klassbrev

A-post

PORTO BETALT

B-post

PORTO BETALT



1067



1557



2315



2483