

# Välkommen till oss med din inlämning – vi är aldrig långt borta

Vi reser i samband med aktuell auktion varje månad runt i Götaland och Svealand för att ta emot inlämningar – kontakta oss för ett sammanträffande på er hemort!

**Stockholm:**  
AB Philea / Frimärkskompaniet  
Svartensgatan 6  
Tel. 08-640 09 78

Nova Frimärken AB  
Rådmanngatan 22  
Tel. 08-10 83 62

Myntkompaniet  
Svartensgatan 6  
Tel. 08 - 678 32 17

**Umeå (Vindeln):**  
Krister Jakobsson  
Tel. 070-246 79 36

**Skara:**  
Gösta Karlsson  
Tel. 070-321 85 00

**Göteborg:**  
Klas Norlén  
(Göteborgs Frimärkslager)  
Nordostpassagen 61 C  
Tel. 031-13 51 05

**Helsingfors:**  
Seppo Laaksonen  
Tel. +358-9-694 50 70

**Gotland (Klintehamn):**  
Kaj Lundmark  
Tel. 073-626 82 97

**Köpenhamn:**  
Preben Jørgensen  
Tel. +45-38 79 10 77

**Kalmar:**  
Lars-Tore Eriksson Frimärksauktioner  
Trångsundsvägen 20, 1 tr  
Tel. 0480-150 90

## Information om Phileas medverkan på utställningar och mässor

Vi har möjlighet att ta emot Din inlämning på plats, på vägen dit eller tillbaka. Ring gärna och boka en tid om Du har en större inlämning.

Vi har bokat in följande:

Datum	Utställning/mässa	Ansvarig hos oss	Telefon
2009-10-24	Mälardalsträffen, Örebro	Gösta Karlsson	070-321 85 00
2009-10-25	FRIVY 2009, Huskvarna Folkets Park	Gösta Karlsson	070-321 85 00
2009-10-31	Pekingträffen 09, Norrköping	Göran Heitz	08-10 83 62
2009-11-01	Göteborgs Vykortsklubbs mässa	Göran Heitz	08-10 83 62
2009-11-08	Vykortsmässa, Solna	Göran Heitz	08-10 83 62
2010-02-13	Södertörns Vykorts & Frimärksmässa, Haninge	Göran Heitz	08-10 83 62
2010-02-27	Eskilstuna Vykortsförenings Vykortsmässa	Göran Heitz	08-10 83 62
2010-03-06	Samlarmässa för Frimärken och Vykort, Falköping	Göran Heitz	08-10 83 62
2010-03-07	Malmö Vykortsmässa	Göran Heitz	08-10 83 62



**Budblankett / Bid Form**

**Auktion 280**

Lämnas i lokalen, sänds per brev/fax 08-643 22 38 till:  
 AB Philea, Svartensgatan 6, 116 20 Stockholm.  
 OBS! Ni kan lämna bud via E-post: [mail@philea.se](mailto:mail@philea.se)  
 eller via Internet <http://www.philea.se>  
**Bud kan även ringas in på 08-640 09 78 eller 08-678 19 20**

**Var god texta / Please use block letters**

<b>Ev Kundnummer:</b>		Om du inte redan har ett, lägger vi upp ett nytt.
<b>Namn</b>		
<b>Adress</b>		
<b>Telefon</b>		
<b>Fax</b>		
<b>E-post</b>		
Jag vill ha löpande E-post <input type="checkbox"/> Nej tack, skicka inga papperskataloger. Det räcker med Internet, och vi spar miljön. <input type="checkbox"/>		

**Ev. maximal inköpssumma:**  
**Max purchase sum:**

Härmed ger jag AB Philea i uppdrag att för min räkning, och till lägsta möjliga pris, bjuda på nedanstående objekt på angiven auktion. Bud är exkl. provision. Jag godkänner auktionsvillkoren.

Datum: \_\_\_\_\_ Namnteckning: \_\_\_\_\_

**Obj. Nr. Bud (SEK) Obj. Nr. Bud (SEK) Obj. Nr. Bud (SEK) Obj. Nr. Bud (SEK) Obj. Nr. Bud (SEK) Obj. Nr. Bud (SEK)**

**AUKTIONS villkor**

- Auktionen är offentlig och sker för inlämnarens räkning och sker i AB Phileas namn. Angivna utropspriser är minimipriser, underbud accepteras ej. AB Philea använder sig av vinstmarginalsystemet (VMB-Margin scheme).
- Objekt säljes till högstbudande för näst högsta bud + fast höjning. Finns bara ett bud säljes objekt för utrop. Vid lika bud har först inkomna företräde.
- Vid auktionen tillämpas fasta höjningar enligt följande:  
 Upp till 500:- är lägsta höjning 10:- (i salen 50:-)  
 Från 500:- till 1000:- är lägsta höjning 50:- (i salen 100:-)  
 Från 1000:- till 5000:- är lägsta höjning 100:-  
 Från 5000:- till 10000:- är lägsta höjning 200:-  
 Från 10000:- till 25000:- är lägsta höjning 500:-  
 Över 25000:- är lägsta höjning 1000:-
- På antaget anbud/klubbat pris tillkommer köparprovision med 21 %.
- Auktionären äger rätt återuppta budgivning vid missförstånd. Auktionären har också rätt att ej antaga bud utan att ange skäl därför.

**Önskad leveransform / Form of delivery**

Förskotts faktura *Pro forma invoice*  Hämtas Stockholm

Hämtas Göteborg  Hämtas Kalmar

**Betalas via kort** (ingen extra avgift)  
**Pay by credit card** (no extra charge)

Korttyp *Type of card*

Kortnummer *Card No.*

Sista datum *Exp. date*

**Kontakta mig angående INLÄMNING:**   
**Please contact me about consignment :**

**Jag vill ha information om dataprogrammet PSD:**   
**Please send information about PSD:**

**Vid behov, höj mina bud med:**  
**If necessary, increase my bids by:**

10 %  20 %  30 %

- Vid postbefordran tillkommer porto. Likvid skall erläggas inom 14 dagar från fakturadatum. Vid senare betalning debiteras ränta med 2 % per månad samt kravavgift 30 kr. Åganderätten till inropat objekt övergår inte på köparen förrän full likvid inkl. provisioner och kostnader erlagts. Det åligger anbudsgivaren att själv kontrollera om anbud lett till köp.
- Anbud är bindande och innebär godkännande av auktionsvillkoren. Vid bud för annan svarar budgivaren för att auktionsvillkoren följs som för eget bud.
- Om likvid ej erlagts inom 30 dagar äger auktionären rätt att häva köpet, varvid auktionären äger rätt att erhålla ersättning för utebliven säljar- och köparprovision. Auktionären äger att utan vidare meddelande sälja ej betalda objekt på ny auktion på köparens bekostnad.
- Reklamation av objekt skall meddelas auktionären inom en vecka efter leverans om inget annat avtalas. Reklamation godtages om objektet avviker från beskrivningen i auktionskatalogen och felet ej är av ringa betydelse. Reklamationer av samlingar och partier beaktas om objektet väsentligt avviker från katalogbeskrivningen. Kommentarer om prakt- och lyxkvalitet är våra personliga omdömen om objekt och utgör i sig inte grund för retur.

## Auktionens tidsschema

Beroende på intresset i salen genomförs auktionsavsnitten antingen amerikanskt – dvs. 10 nr i taget ropas upp – eller på traditionellt sätt.

Tidpunkt	Objektnr	Område
17:00	1-969	Sverige
18:30, tidigast	970-1312	Norden
19:00, tidigast	1313-1517	Europa- och Världensamlingar, Motiv
19:30, tidigast	1518-2274	Utomnordiska länder
20:00, tidigast	2275-2380	Mynt, Övrigt

Skriftliga bud måste lämnas dagen innan auktionen.

## Visning: Svartensgatan 6, Stockholm

Måndagen och tisdagen i auktionsveckan kl. 10:00–18:00  
Auktionsdagen kl. 10:00–16:00

Objektförfrågningar besvaras fr.o.m. onsdagen en vecka före auktionen.

## Kommande auktioner, inlämningsstopp

Auktion 281, kvalitetsauktionen 28-29 november 2009,  
inlämningsstopp 8 oktober

Auktion 282, onsdag 16 december, inlämningsstopp 5 november

Auktion 283, onsdag 20 januari, inlämningsstopp 5 december

### Onsdagen den 21 oktober, kl. 17:00

#### Sverige / Sweden

#### Förfilateli / Prephilately

- 1K Allmän post. Inlämningskvittens från Uppsala Post-Contoir, gällande ett brev in specie recommendation till Stockholm. Daterad 28.8.1752. SÄLLSYNT MED SÅ TIDIGA FÖRTRYCKTA KVITTENSER. (Foto) 1.800:-
- 2K Allmän post. Avisering gällande ett PAKET från Westervik till Gamleby daterad: Gamleby Post-Kontor 2.1.1866. Kvittrerad av mottagaren vid uthämtandet. Aviseringsavgift enligt notering: lösen 6 öre. (Foto) 1.000:-
- 3P Allmän post. Sämt från Alfta till Luleå, daterat år 1800. Vackert! (Foto) 300:-
- 4P Allmän post. Rekommenderat (not. rekommenderas in specie) brev från Växjö till Stockholm daterat år 1814. (Foto) 300:-
- 5K Kurirpost. Kurirbrev till Axel Sparre, Visby, Sparre var guvernör på Gotland 1650-1654. SYNNERLIGEN SÄLLSYNT med kurirbrev till Gotland från 1650-talet- dessutom är brevomslaget ovanligt fräscht och med del av vaxsigill på baksidan. UTSTÄLLNINGSOBJEKT! (Foto) I 6.000:-

- 6K Kronpost. Brevomslag till KLOCKAREN Backström i Ofvanåker, notering: befordras med express Holmedal. Brevomslaget är dubbelanvänt, tidigare som ett brev till Holmdahl, Alfta. MYCKET INTRESSANT OBJEKT! (Foto) 1.500:-
- 7K Kronpost. Lågståndsvikt kronobrev från Marieholm 1825 till Annelöf. Ett vackert stämpelavtryck på framsidan av fjärdingsman Holms sigill stamp (H med en krona ovanför). Praktobjekt. (Foto) 1.000:-
- 8P Kronpost. Brev daterat 1805 från Kristianstad till Nyboda med en kronpoststämpel av Kristianstadstyp. (Foto) M 300:-
- 9K Förfilateli Stockholm. Rättvänt och ovanligt tydligt avtryck från Stockholms första badeau-stämpel (typ 0, 1708-1718) på ett fräscht brevomslag till Malmö. (Foto) 2.500:-
- 10K Förfilateli Stockholm. Rakstämpel typ 17 på ett litet fräscht brev med innehåll på italienska, daterat i Stockholm 1825, adresserat till KÖPENHAMN. Ganska ovanligt med så tidiga utlandsbrev! (Foto) 500:-
- 11K BORGHOLM, rakstämpel. LYX-avtryck av denna svåra stämpel på brev med innehåll, daterat i Borgholm 3.8.1828, till Kosta. ETT UNDERBART OBJEKT! Postal: 3500:- (Foto) H 2.000:-







12K	PITHEÅ, rakstämpel. Vackert avtryck på omslag till fribrev sänt till Stockholm. Postal: 600:- (Foto)	BD	300:-
13K	HELSINGBORG 25.11.1832, bågstämpel. Typ 2. Pregnant stämpelavtryck på brevomslag till fribrev, sänt till Stockholm. Postal: 1200:- (Foto)	M	500:-
14K	MORA 29.12.1835, bågstämpel. Typ 2. Brevomslag till brev av tredje viktklassen. Postal: 800:- (Foto)	W	300:-
15K	NORRKÖPING 19.10.1834, bågstämpel. Typ 4. Fribrevsomslag sänt till Stockholm. Postal: 1200:- (Foto)	E	400:-
16K	NORRTELJE 17.1.1832, bågstämpel. Typ 1. Postal: 800:- (Foto)	B	400:-
17	NYKÖPING 24.11.1831, bågstämpel. Typ 2. Postal: 1200:- (Foto)	D	600:-
18	NYKÖPING 29.9.1831, bågstämpel. Typ 1. Inrikes rekommenderat brev sänt till Stockholm. Postal 800 för stämpel, mervärde för rekommendation. (Foto)	D	400:-
19K	NYKÖPING 9.6.1831, bågstämpel. Pregnant avtryck av typ 1 på brevomslag sänt till Stockholm. Postal: 800:- (Foto)	D	300:-
20	NYKÖPING, bågstämpel. NYKÖPING 1.10.1835 typ 3 på brev till Stockholm samt NYKÖPING 8.11.1837 typ 4 på brev till Warnäs. Postal: 400:- (Foto)	D	250:-
21K	PHILIPSTAD 25.7.1837. Fyrkantstämpel. Typ 1. Postal: 600:- (Foto)	S	250:-

22	PITEÅ 27.11.1837, fyrkantstämpel. Typ 1. Pregnant avtryck på fribrev sänt till Haparanda. Postal: 800:- (Foto)	BD	500:-
----	--	----	-------

**Frimärken / Stamps  
Skillning Banco**

23	1b	3 skill blåaktigt grön. Omtandad. Dubbelstämplad Stockholm. Trevligt ex. (Foto)	⊙	1.500:-
24	1E2	3 skill grön eftertryck II sned centrering. Omtandad nedtill.	(*)	250:-
25P	1E4-5E4, 6N2, 13N2, 7N1-12N1, 14N-16N, 37N	1885 års eftertryck tn 13. Komplet med 17 olika märken. Fräscha fina ex utom 9 öre som har kt + fläck. F 28200 (Foto)	★	2.500:-
26	2	4 skill blå, två olika nyanser, det ena med vikt ht. F 1600	⊙	250:-
27K	2	4 skill blå. Ångbåtsbrev daterat i Strängnäs 6.5.1858. Avsändaren har frankerat brevet med en 4:a skilling- efter transporten över Mälaren ankomststämplades brevet STOCKHOLM 6.5.1858. TREVLLIG OCH OVANLIG FÖRSÄNDELSE! (Foto)	⊠	2.000:-





28	2-5	1855 Skilling Banco. Lot 4-24 skilling i defekta/reparerade exemplar. 8 skilling intyg FO 1, 3, 1.	⊙	1.000:-	46	9	12 öre blå, vht. Praktex på klipp stämplat WADSTENA 26.10.1859. (Foto)	⊙	250:-
29	2g	4 skill högblå, tätt bottenryck, medeltjockt papper. Välplacerad stämpel STOCKHOLM 19.1.1857. F 2500 (Foto)	⊙	400:-	47K	9	12 öre blå. Fräscht brevomslag daterat Malmö 27.11.1871, sänt till Köpenhamn. Frimärket 12 öre är stämplat vid ankomsten FRA SVERRIG 27.11.1871. På baksidan finns en ankomst-stämpel KÖPENHAMN 27.11. Eftm. FÅ BEVARADE BREV MED DENNA STÄMPEL. (Foto)	⊗	3.000:-
30	2i	4 skill gråultramarin, medeltjockt papper. God centrering. Två vikta hörntänder. Relativt välplacerad fyrkantstämpel NYKÖPING 24.10.1857. F 3000 (Foto)	⊙	400:-	48	9c3	12 öre blå. God centrering. F 1800	★	250:-
32	2n1	4 skill mörkblå, medeltjockt ppr. Medelgod centrering. Fyrkantstämpel. Något dålig tandning. Bläckstreck på baksidan. F 2000	⊙	250:-	49	9i	12 öre matt ultramarin. Lätt vikt hörntand, tunn tand samt en kt. Något smutsig på framsidan men ändå en ovanlig nyans! F 3600	★	250:-
33	2v6	4 skill blå, Variant "FYRA". Trevligt brev stämplat med fyrkantstämpel HVETLANDA 11.6.1858. (Foto)	⊗	300:-	50	9v	12 öre blå, spegeltryck. Veck. Tydligt spegeltryck, ovanligt. (Foto)	⊙	300:-
34	3-4	1855 6 skilling grå och 8 skilling orange i kraftigt defekta/reparerade ex.	⊙	400:-	52	12a	50 öre violettaktigt mörk karmin. Veck. F 7000 (Foto)	★	1.000:-
35K	4h	8 skill orangegul, klart tryck. Ett vackert och genuint skillingbrev från UPSALA 11.6.1858 till Norge. Bläcknotering: franco. Intyg HOW: inga def/rep, mycket gott objekt 3,3,3,3. (Foto)	⊗	6.000:-	<b>Liggande lejon / Lying lion</b>				
36	6a3	(3 öre). Nära sned centrering och något kladdig stpl. F 3000	⊙	300:-	53	14B	3 öre brun, typ II. LYX-stpl MÅLILLA 28.8.71.	⊙	250:-
37	6a3	(3 öre). Nära sned centrering. F 3000	⊙	250:-	54	14B	3 öre brun, typ II. Fräscht 4-block där det 3:e märket är POSTFRISKT. Facitvärdet är ca 15000:-. MYCKET OVANLIGT MED VÅLBEVARADE 4-BLOCK! (Foto)	★★★	3.500:-
38	13	3 öre brun. Nära sned centrering. F 4000	⊙	300:-	55	14Bf	3 öre brunorange, typ II. Medelgod centrering. Praktstämpel STOCKHOLM 2 TUR 6/6. (Foto)	⊙	250:-
<b>Vapentyp / Coat-of-arms</b>					56	15a	17 öre karminviolett. God centrering. Praktstämpel GÖTEBORG 3.1.1867, tyvärr iritad men vackert intryck. (Foto)	⊙	300:-
39	7	5 öre grön i par med höger arkmarginal.	★	500:-	57	15b	17 öre. Praktcentrerad, mycket vackert ex med del av rätv. ULLÅNGER 26.4.1868. (Foto)	⊙	300:-
40	7c2	5 öre gulgrön. Praktexemplar stämplat EKSJÖ 31.7.1871. (Foto)	⊙	250:-	58	16	20 öre röd. kt. Praktexemplar stämplat MOHOLM 13.12.1870. (Foto)	⊙	300:-
41	8	9 öre violett. Medelgod centrering. Rättvänd stämpel 29.6.186X. F 2200 (Foto)	⊙	400:-	59	16	20 öre röd. Lyxstämpel SUNDSVALL 14.2.1873. (Foto)	⊙	250:-
42K	8b,9b1,10a	9+12+24 öre Vapen på ett skeppsbrev till Hamburg, PR/LYX stämplat STOCKHOLM 1.9.1858, ank.stämpel 5.9. Bläcknotering: per Gauthiod. Ett ovanligt tidigt Vapenbrev med färgstarka märken. Intyg HOW: ngr mindre kval.anm, 3(3,3,3)(4,4,4)3. (Foto)	⊗	7.500:-	60	18	4 öre grå. FRÄSCHT och välbevarat 4-block av ett mycket sällsynt märke i ostämplat skick, dessutom ovanligt bra tandning. RARITET! F 42000 (Foto)	★	5.500:-
43	8c	9 öre blålila. God centrering. Del av två stämplat och liten brun fläck. F 2200	⊙	250:-	61K	19b, 20	5 öre ljst blåaktigt grön på vitt papper samt 6 öre (obet åldersfläck) på en något beskuren trycksak till Frankrike, framsidan med ett kryss i blåkrita som sig bör. Stämplat GÖTEBORG 28.1.1873, röd transitstämpel PARIS. ENLIGT FACIT ENDA KÄNDA, LÅGT UTROP! Attest HOW. F 25000 (Foto)	⊗	6.500:-
44	9	12 öre blå. Mycket vackert med LYX-stämpel KALMAR 28.5.67.	⊙	250:-					
45	9	12 öre blå. Praktexemplar med lyxstämpel CARLSHAMN 15.8.1867. (Foto)	⊙	250:-					







62	20h	6 öre blåaktigt grå. Medelgod centrering, praktstämpel STOCKHOLM 23.6.1874. (Foto)	⊙	250:-
63K	21	12 öre blå. PRAKTBREV omslag från ESLÖF 2.8.1875 till Svenstorp. Sidostämpel 3.TÅG typ 2. Svårt objekt i denna kvalitet! (Foto)	✉	1.000:-
64	21e	12 öre ultramarinblå vanligt papper. Nära sned centrering. Ågarstämpel på baksidan.	★	200:-
65	23	20/20 öre röd, dubbeltryck. God centrering och praktstämpel PERSTORP 13.2.1877, en något kort tand. (Foto)	⊙	300:-
66	24	24 öre gul(lätt vikt ht). Pr/lyx TINGSRYD 5.4.75.	⊙	300:-
<b>Ringtyp tandning 13 / Circle type perf. 13</b>				
67	28	3 öre brun. Lyxstämplat STOCKHOLM 1 TUR 4.9.1881.	⊙	250:-
68	29	4 öre grå. PR/LYXEX med lyxstämpel UPSALA 2.5.84. (Foto)	⊙	250:-
69	30	5 öre grön. Prakt LÖNNEBERGA 21.7.86. (Foto)	⊙	400:-
70	31	6 öre violett. God centrering. F 1400	★	200:-
71	32	12 öre blå. Lyxexemplar stämplat SÖDERÅKRA 19.8.1879. En vikt tandspets i övre marginalen. (Foto)	⊙	250:-
72	33	20 öre röd. Fräscht och fint ex. F 2300	★	400:-
73	33	20 öre röd. Nära sned centrering. F 2300	★	250:-
74	33a	20 öre karminaktigt röd. A-nyansen med LYX-stämpel STRENGNÄS 10.10.79.	⊙	250:-
75	34	24 öre gul i fyrblock. Delvis förstärkt med fastsättare. F 2400 (Foto)	★	500:-
76	35	30 öre brun. Nära sned centrering. Intorkat gummi och korta tänder. F 3700	(★)	250:-
77	35	30 öre brun. Pr/lyxex med en perfekt WESTERVIK 11.5.83.	⊙	250:-
78	36	50 öre röd. Lyxstämpel STOCKHOLM PAKET STADEN 30.4.82. En obetydligt kort tandspets. Perfekt centrering.	⊙	250:-
79	38	1 Krona brun/blå. Normal exemplar. F 5000 (Foto)	★	500:-
80	38	1 krona brun/blå, sexblock STOCKHOLM PAKET 25.8.1882.	⊙	250:-
<b>Ringtyp posthorn / Circle Type (Blue Posthorn)</b>				
81	42	4 öre grå. Lyxstpl VERKEBÄCK 2.9.93. (Foto)	⊙	250:-
82	44	6 öre violett. Prakt ÖREBRO 31.3.90. (Foto)	⊙	300:-
83K	44+41	Brevframsida från brev till Tyskland frankerat med 3 st F 41 + 2 st F 44. Stämplat med PKXP 52 B. Mycket fräscht.	⊙	250:-
84	47	30 öre brun. Medelgod centrering. Sulfitfläck. F 4500 (Foto)	★★	600:-
85	48	50 öre röd. Praktcentrerat exemplar stämplat HALLEBY 22.4.1890. Lätt vikt hörntand. (Foto)	⊙	250:-
86	49	1 Krona blå/brun i delvis särat 12-block. Stämplat STOCKHOLM 8.11.94.	⊙	300:-



75

87	50	1889 Provisorier. Påtryck på ringtyp 10/12 öre blå. Spegeltryck.	⊙	250:-
88	51	1889 Provisorier. Påtryck på ringtyp 10/24 öre gul. Praktex VESTERVIK 12.12.91.	⊙	250:-
<b>Oscar II</b>				
89	39	10 öre röd, boktryck. Praktcentrerung. F 1800	★	300:-
90	39	10 öre röd, boktryck. Medelgod centrering. F 1800	★	200:-
91	45	1886 Oscar II med posthorn på baksidan 10 öre röd. Praktexemplar med lyxstämpel FISKEBY 23.8.1889. (Foto)	⊙	250:-
92	52	Vykort sânt till Australien 1905. Även vykort till Nya Zeeland 1916 frankerat med F 82. Mycket ovanliga destinationer, 4-10 resp. 2-3 kända.	✉	300:-
93	54	1891 Oscar II 10 öre röd. Lyxexemplar stämplat HÄRADSHAMMAR 1.12.1896. (Foto)	⊙	250:-
94	54vm <sup>1</sup>	1895 Oscar II 10 öre högkarmin, omvänt vm. Lyxstämpel BERG 9.2.1901. Ovanlig stämpeltyp använd endast i tre år. (Foto)	⊙	250:-
95	57	1896 Oscar II 25 öre orange. Praktexemplar stämplat KNEIPPBADEN 19.12.1908. (Foto)	⊙	250:-
96	58	1891 Oscar II 30 öre brun. Praktexemplar med lyxstämpel LAKVIK 7.2.1896. (Foto)	⊙	250:-
97	59	50 öre grå. God centrering. F 2700	★★	300:-
98	60	1 kr svart/röd. Nära sned centrering. Marginal ex. F 4200 (Foto)	★★	300:-
99	60	1 Kr svart/röd. Sned centrering. F 4000	★★	300:-
100	60	1900 Oscar II 1 Kr svart/röd. Praktex med svagt fastsättarspår. F 1400 (Foto)	★	250:-
101	60	1900 Oscar II 1 Kr svart/röd. Lyxexemplar stämplat STOCKHOLM 16 RBT 3.11.05. (Foto)	⊙	400:-
<b>Posthuset / General Post Office</b>				
102	65	5 Kr. LYX-ex. (Foto)	★★	1.800:-
103	65	5 kr. Sned centrering. F 5000 (Foto)	★★	400:-
104K	65+77(x4)+85+90	1903 Posthuset 5 Kr + Medaljong 1kr (x4) + 20 öre + 40 öre på asspaketavi (ass 58500:-) UPSALA 1 5.4.18. Lätt veck men ovanligt. F 6000 (Foto)	✉	700:-
105K	65(x2)+86	1903 Posthuset 5 Kr (x2) + Medaljong 25 öre på asspaketavi (ass 60.000:-) UPSALA 1 11.6.18. Ovanligt objekt. F 6000 (Foto)	✉	800:-
<b>Gustav V i Medaljong / Medallion</b>				
106	75	5 öre grön vm krona med rättvänd stpl STOCKHOLM 17.6.191X 5 TUR. (Foto)	⊙	250:-
107	75vm <sup>2</sup>	5 öre delar av 2 vm krona, grön. Ovanlig vattenmärkesvariant. F 900	⊙	250:-







108	78	5 Kr vm krona, karmin (sexton st. i blockform), 1 Kr i par samt 90 öre på "Avis. En lösenförsändelse" (Blankett N:r 243), stpl KARLSKRONA 30.8.19. Totalt lösenbelopp 82,90kr.	☒	300:-
109K	86	25 öre orange på 10 öres brevkort (bKe 19), ofräscht, till Tyskland med Express, stämplat Stockholm 2.1.15, ank. stpl Berlin 4.1.15. Sällsynt objekt. (Foto)	☒	600:-
<b>Landstorm – Luftpost 1920 / Landstorm – Air Mail</b>				
110	115-22	1916 Landstorm II 5+FEM / 1 öre - 30 öre (8). Alla på klipp stämplade ÅBYGLEBY 7.7.19.	☉	250:-
111	124	1916 Landstorm II 10+NITTIO / 1 kr blå/brun. Prakt-ex. (Foto)	★★	1.000:-
112	124	1916 Landstorm II 10+NITTIO / 1 kr blå/brun. F 3500	☉	400:-
113	138	1920 Luftpost 50 öre/4 öre violett. Tio stycken. F 4000	★★	300:-
114	138	1920 Luftpost 50 öre/4 öre violett. 42 stycken. F 7350	★	300:-
115	138v2	1920 Luftpost 50 öre/4 öre förskjutet påtryck ca 3 mm. Minimal del av ett andra påtryck nedtill.	☉	200:-
<b>Lilla Riksvapnet – Stående lejon</b> <i>Small Coat-of-Arms – Standing lion</i>				
116	140A	5 öre grön, typ I, tvåsid tandning. Femstrip. Medelgod centrering. F 1375	★★	200:-
117	140A	5 öre grön, typ I, tvåsid tandning. Femstrip. Medelgod centrering. F 1375	★★	200:-
118	141b	5 öre brunröd, typ I. Medelgod centrering. F 1400	★★	250:-
119	141bz	5 öre brunröd, typ I med vm KPV. God centrering. Något kt. (Foto)	★	250:-
120	142Acxz	5 öre brunröd, typ II, vm linjer + KPV i fyrstrip. Delvis dåligt struket gummi. F 2400	★★	200:-
121	142Ecc	5 öre brunröd typ II tn 13 med omvänt vm linjer. Svårt vm. F 1100 (Foto)	☉	250:-
122	144A	10 öre grön typ I. Femstrip. God centrering. F 2750	★★	400:-
123	144A	10 öre grön typ I. Lot om nio ex, mest bra kval, ett femstrip! F 4500	★★	300:-
124	144Ad	10 öre grön-ljusgrön typ I, B-ppr. Femstrip. Sned centrering. F 2500	★★	300:-
125	144C	10 öre grön typ I, fyrsid tn, B-papper. Fyrblock. God centrering. F 1400	★★	250:-
126	145A	10 öre violett typ I. 50 stycken. Bl.a. femstrip. F 7000	★★	300:-

127	145C	10 öre ultramarinviolett typ I, 4-sid tandning i prakt/lyxfyrblock.	★★	250:-
128	145E	10 öre violett typ I tn 13. Femstrip. Medelgod centrering. F 1875	★★	250:-
129	145Ecx	10 öre violett typ I tn 13 med vm linjer. 64 stycken. F 5120	★★	250:-
130	147	25 öre orange. Femstrip. Agrg. Medelgod centrering. Sign. BG (Bo Grenstedt). F 1625	★★	250:-
131	147	25 öre orange. Femstrip. Medelgod centrering. F 1625	★★	250:-
132	148Acxz	30 öre brun med vm linjer + KPV. Femstrip. God centrering. F 2750	★★	400:-
133	148C	30 öre brun fyrsidig tn i fyrstrip. Medelgod centrering. F 3000	★★	300:-
134	148C	30 öre brun fyrsidig tandning, femstrip. Nära sned centrering. F 3750	★★	250:-
<b>En face – Gustav Vasa</b>				
135	149A	1920 Gustaf V - en face 10 öre röd, tvåsidig tandning. Femstrip, sned centrering samt ojämna tandning vänster märke. F 3750	★★	200:-
136	149A+C, 151A+C	1920 Gustaf V - en face, 10 + 20 öre, 2+4-sidig. F 2710	★★	300:-
137	149Ac	1920 Gustaf V - en face 10 öre rosaröd, tvåsid tn, B-ppr. Femstrip i sned centrering. F 3750	★★	200:-
138K	150	1920 Gustaf V - en face 15 öre violettaktigt karmin. Stämplat 20.X.20, ankomststämplat 21.5.20. Stämplat under den korta perioden då detta var den enda möjliga singelfrankeringen med kurserande frimärke. F 1000	☒	250:-
139	151A	1920 Gustaf V En face 20 öre blå, tvåsid tn. Medelgod centrering. F 1000	★★	250:-
140	151A	1920 Gustaf V En face 20 öre blå, tvåsid tn. Medelgod centrering. F 1000	★★	200:-
141	151A	1920 Gustaf V En face 20 öre blå, tvåsid tn. God centrering. F 1000	★★	200:-
142	151Ac	1920 Gustaf V - en face 20 öre blå, tvåsid tn, Agrg-ppr. Snedcenterat femstrip. F 4750	★★	300:-
143K	151Ac	1920 Gustaf V - en face 20 öre blå, tvåsid tn, Agrg-ppr. Sjustrip i god - nära sned centrering. Ett par märken med åldersfläckar. F 6650	★★	300:-
144	151Ac	1920 Gustaf V - en face 20 öre blå, tvåsid tn, Agrg-ppr. Tre st ★★ och två st ★ i strip i god-nära sned centrering. F 3550	★★/★	300:-
145	151C	1920 Gustaf V - en face 20 öre blå, fyrsid tn. Femstrip. Nära sned centrering. F 3000	★★	300:-
146	151C	1920 Gustaf V - en face 20 öre blå, fyrsid tn. Fyrblock med medelgod centrering. F 2600	★★	250:-





147	151C	1920 Gustaf V - en face 20 öre blå, fyrsid tn. Fyrblock i nära sned centrering. F 2400	★★	200:-	183	162cx	60 öre rödlila typ I med vm linjer. God centrering. F 2200	★★	250:-
148	151Cbz	1920 Gustaf V - en face 20 öre mörkblå, fyrsid tn med vm KP.V i fyrblock. Dålig tandning vänster sida. F 6000	★★	300:-	184	162cx	60 öre rödlila typ I med vm linjer. Nära sned centrering. F 2200	★★	200:-
149	151Cbz	1920 Gustaf V - en face 20 öre mörkblå, fyrsid tn med vm KP.V. Fyrblock i nära sned centrering. F 6400	★★	300:-	185	162cx	60 öre rödlila typ I med vm linjer. God centrering. F 1300	⊙	200:-
150	151Cbz	1920 Gustaf V - en face 20 öre mörkblå, fyrsid tn med vm KP.V. Fyrblock med två postfriska och två med fastsättare. F 4100	★★/★	300:-	186	162cx	60 öre rödlila typ I med vm linjer. Nära perfekt centrering. F 1300	⊙	200:-
151	152Abz	1920 Gustaf II Adolf 20 öre blå, tvåsid tn med vm KP.V, trestrip i sned/nära sned centrering. F 2400	★★	250:-	187	163	60 öre violettkarmin typ 2. Nära sned centrering och något ojämn tandning. F 1800	★★	200:-
152	152Acx	1920 Gustaf II Adolf 20 öre blå, 2-sid tn med vm linjer. Obetydligt kt. Fräscht ex. F 3750 (Foto sid. 9)	★★	600:-	188	163a	60 öre violettkarmin typ 2, A1, A2-ppr i mycket fräscht 5-strip. F 9000	★★	750:-
153	152Acx	1920 Gustaf II Adolf 20 öre blå, tvåsid tn med vm linjer. 25 stycken. F 7500	⊙	300:-	189	163a	60 öre violettkarmin typ II. Fyra ex i blandad centrering. F 6400	★★	400:-
154	152C	1920 Gustaf II Adolf 20 öre blå fyrsid tn. 72 stycken. bl.a. fyrblock och olika nyanser. F 10800	★★	400:-	190	163b	60 öre violettkarmin typ 2, vitt papper. God centrering. F 1400	★	200:-
155	152Cbz	1920 Gustaf II Adolf 20 öre blå, fyrsid tn med vm KP.V. God centrering. Fyrblock. F 1800	★★	300:-	191	163b	60 öre violettkarmin typ II, vitt papper. LYX-stämpel GÖTEBORG 5 29.8.35. Mycket ovanligt i denna kvalitet.	⊙	250:-
156	152Cbz	1920 Gustaf II Adolf 20 öre blå, fyrsid tn med vm KP.V. Fyrblock med medelgod centrering. F 1800	★★	250:-	192	165cx	80 öre blågrön med vm linjer i 2 st 5-strip med intyg F Obermüller. F 2600	★★	300:-
157	153-55	1921 Gustaf Vasa SET (3). Medelgod centrering. 110 öre Agrg-ppr, sign BG. F 2530	★★	300:-	193	165cxz	80 öre blågrön med vm linjer + KP.V i mycket fräscht 5-strip. F 5000	★★	500:-
158	153-55	1921 Gustaf Vasa SET (3). F 2370	★★	250:-	194	166a, b	85 öre matt blåaktigt mörkgrön, A1, A2-ppr. 85 öre blåaktigt mörkgrön, vitt ppr i var sitt vackert 4-strip. F 1240	★★	300:-
159	153-55	1921 Gustaf Vasa SET (3). F 2370	★★	250:-	195	167a	90 öre blå, A1, A2-ppr i fräscht 5-strip, ett ex med kt.	★★	750:-
160	153bbz	1921 Gustaf Vasa 20 öre mörkt ultramarinaktigt violett med vm KP.V. Medelgod centrering. Femstrip. F 2000	★★	200:-	196	167a	90 öre blå, A1, A2-ppr. Nära perfekt centrering. F 1800	★★	300:-
161	154a	1921 Gustaf Vasa 110 öre blå-mattblå, Agry-ppr i fyrstrip. Sned centrering. F 6400	★★	400:-	197	167a	90 öre blå, A1, A2-ppr. God centrering. F 1800	★★	250:-
162	154b	1921 Gustaf Vasa 110 öre blå-mattblå, B-ppr. Femstrip i normal centrering, ktt vänster märke. F 7000	★★	400:-	198	167a	90 öre blå, A1, A2-ppr. Medelgod centrering. F 1800	★★	200:-
163	155b	1921 Gustaf Vasa 140 öre olivaktigt gråsvart, B-ppr. Femstrip, något kt på det vänstra märket. F 3750	★★	250:-	199	167c	90 öre skifferblå, vitt papper. Nära sned centrering. F 3000	★★	250:-
<b>Postemblem / Crown and Posthorn</b>					200	167c	90 öre skifferblå, vitt papper. Nära sned centrering. F 3000	★★	200:-
164	156a	35 öre gul typ I i vackert femstrip. F 5000	★★	700:-	201	167c	90 öre skifferblå, vitt ppr. Prakt-ex. F 1400 (Foto sid. 9)	★	300:-
165	156cxz	35 öre gul typ I med vm linjer + KP.V. Nära sned centrering. F 1600	★	200:-	202	168d	1 Krona vitt ppr. Trestrip i god centrering. F 2100	★★	250:-
166	157	35 öre gul typ II. Femstrip. Medelgod centrering. F 4750	★★	300:-	203	170b	115 öre rödbrun, vitt ppr. Femstrip. Perfekt centrering. F 2000	★★	300:-
167	157	35 öre gul typ II. Medelgod centrering. F 950	★★	200:-	204	170b	115 öre rödbrun, vitt ppr. Femstrip. God centrering. F 2000	★★	300:-
168	158	40 öre olivgrön typ 1 i vackert 5-strip med naturliga gummirepor. F 6000 (Foto sid. 9)	★★	700:-	205	171	120 öre svart. God centrering. F 1900	★★	300:-
169	158	40 öre olivgrön typ 1. Femstrip, märket i mitten med liten gummiskada. "Gumisprickor" från tillverkningen. Nära sned centrering. F 5500	★★	400:-	206	171	120 öre svart. Något avkortade tänder. F 1900	★★	200:-
170	158	40 öre olivgrön typ 1. Nära sned centrering. F 4800	★★	300:-	207	171	120 öre svart. En obetydligt kort tand. F 1800	★★	200:-
171	158	40 öre olivgrön typ 1. Medelgod centrering. F 1200	★★	250:-	208	171	120 öre svart. Nära sned centrering. F 1800	★★	200:-
172	159b	40 öre svartaktigt olivgrön typ 2 i fräscht 5-strip. F 13000	★★	1.000:-	209	172a	120 öre rosalila, A1-A2-ppr. Femstrip. God centrering. F 1500	★★	250:-
173	159b	40 öre svartaktigt olivgrön typ 2. Nära sned centrering. F 2600	★★	300:-	210	172a	120 öre rosalila, A1-A2-ppr. Femstrip. God centrering. F 1500	★★	250:-
174	159b	40 öre svartaktigt olivgrön typ II. Medelgod centrering. F 2600	★★	250:-	211	172b	120 öre rosalila, vitt papper i lyxfemstrip. F 1500	★★	300:-
175	159b	40 öre svartaktigt olivgrön typ II. Nära sned centrering. F 2600	★★	200:-	<b>Profil vänster / Gustav V left profile</b>				
176	159b	40 öre svartaktigt olivgrön typ II. Nära sned centrering. F 2600	★★	200:-	212	175C	15 öre violett, fyrsidig i fyrblock. God centrering. F 1800	★★	250:-
177	160	45 öre brun typ I i fräscht 5-strip. F 6200	★★	700:-	213	177Ac1	15 öre röd, typ II, 2-sid, vitt papper. på A3-provpapper i vackert postfriskt 5-strip. F 6000 (Foto)	★★	750:-
178	160	45 öre brun typ I. Perfekt centrering. F 1700	★★	300:-	214	179Abz	20 öre matt ultramarinaktigt violett, tvåsid, B-ppr med vm KP.V. Vackert par, nyans g. (Foto)	⊙	400:-
179	160	45 öre brun typ I. Medelgod centrering. F 1600	★★	200:-	215	179Abzf	20 öre matt ultramarinaktigt violett, 2-sid, B-ppr med vm KP.V. Snedcentrerat 5-strip med tydligt KP.V. F 7000	★★	500:-
180	160	45 öre brun typ I. Medelgod centrering. F 1600	★★	200:-	216	180a	20 öre matröd. Femstrip. God centrering. F 2750	★★	400:-
181	160	45 öre brun typ I. Medelgod centrering. F 1600	★★	200:-	217	180a	20 öre matröd. LYX-stämpel VOLLSJÖ 9.11.1923. (Foto)	⊙	250:-
182	160	45 öre brun typ I i fräscht 5-strip. F 6200	★★/★	750:-	218	181a	20 öre orange, A1, A2-ppr. Femstrip. Medelgod centrering. F 2250	★★	300:-
					219	183a	25 öre blå, A1, A2-ppr. Femstrip med medelgod centrering. F 2250	★★	250:-
					220	183a	25 öre blå, A1, A2-ppr. Fyrstrip med god centrering. F 1800	★★	250:-
					221	183b	25 öre blå, vitt papper. Femstrip. Medelgod centrering. F 2250	★★	300:-





222	185a	30 öre grönaktigt mattblå, A1-ppr. Femstrip. God centrering. F 2750	**	400:-	254	240-45	1935 Riksdagen 500 år SET (9). F 1100	**	250:-
223	186c	30 öre orangebrun, vitt papper. God centrering. (Foto)	**	1.000:-	255	240-45	1935 Riksdagen 500 år SET (9). F 1100	**	200:-
224	187c	35 öre karminaktigt violett, vitt ppr i femstrip. God centrering. F 1875	**	250:-	256	240-45	1935 Riksdagen 500 år SET (9). F 1100	**	200:-
225	189b	40 öre ljus olivgrön typ 1, A2-ppr. Nästan postfrisk. Medelgod centrering.	*	200:-	257	243	1935 Riksdagen 500 år 25 öre blå. 30 ex, bl.a. i strip. Många i bra centrering. F 4200	**	300:-
226	190a	40 öre gulaktigt olivgrön typ 2, A1,A2-ppr i vackert 5-strip på A2-ppr, 3 ex postfriska. F 4750 (Foto)	**	600:-	258	244	1935 Riksdagen 500 år 35 öre violett karmin. 70 stycken. F 7000	*	300:-
227	190b	40 öre olivgrön typ 2, vitt papper. God centrering. F 1500	**	300:-	259	246-57	1936 Postverket 300 år SET (15). F 2800	**	400:-
228	190b	40 öre olivgrön typ 2, vitt papper. God centrering. F 1500	**	200:-	260	246-57	1936 Postverket 300 år SET (15). F 2800	**	300:-
229	191a	45 öre mörkbrun, A1,A2-ppr. God centrering.	**	200:-	261	246-57	1936 Postverket 300 år SET (15). 50 öre ktt. F 2800	**	250:-
230	192b	50 öre grå, A1, A2-ppr. Trestrip i medelgod centrering. F 3000	**	300:-	262	246-57	1936 Postverket 300 år SET (15). 25 öre ktt, 60 öre ngt kt.	**	250:-
231	192b	50 öre grå, A1-ppr. Perfekt centrering. F 1200	**	300:-	263K	246-57	1936 Postverket 300 år SET (15). 10 st serier. F 8500	*	400:-
232	194	115 öre brunröd, A1-papper. Femstrip. Medelgod centrering. F 1750	**	250:-	264	246-57	1936 Postverket 300 år SET (15). 20 öre är *, i övrigt postfrisk.	**	300:-
233	194	115 öre brunröd, A2-papper. Femstrip. Medelgod centrering. F 1750	**	250:-	265	246-57A	1936 Postverket 300 år SET (12), alla i fyrstrip (OBS! Inga fyrsidiga ingår). Ett par märken med småfel eller ändmärken. F 10800	**	1.000:-
<b>Kongress 1924 / World Postal Congress 1924</b>									
234K	196-209	Serie 5 öre - 2 kr (ej 80 öre), i god kvalitet. F 3000	*	300:-	266	250	1936 Postverket 300 år 25 öre ultramarin. Praktexemplar med mycket vacker stämpel BORGHAMN 12.11.1936. (Foto)	⊙	250:-
235	196-210	SET inkl. 197cx, exkl 5 kr (15). 2 kr sunkig kvalitet. F 5400	⊙	300:-	267	255	1936 Postverket 300 år 50 öre grå. Fyrstrip i medelgod centrering. F 3000	**	200:-
236	208-10	1, 2, 5 kr Kongressen. 2 kr är postfrisk, övriga *	**	500:-	268	255	1936 Postverket 300 år 50 öre grå. 50 stycken. F 9500	*	400:-
237	210	5 Kr blå. Prakt-Lyx-ex. (Foto)	**	1.500:-	269K	255	1936 Postverket 300 år 50 öre grå inklistrad i placeringslista för Generalpoststyrelsens jubileumsmiddag 1936.	⊙	250:-
238	210	5 Kr blå. Medelgod centrering.	**	600:-	270	255, 256	1936 Postverket 300 år 50 öre grå och 60 öre i var sitt Prakt-3-strip. F 4200	**	400:-
<b>Världspostföreningen 1924 / U.P.U.</b>									
239	211-25	SET (15). F 6500	*	800:-	<b>Swedenborg – Bellman</b>				
240	214	20 öre röd. Välcentrerat fyrblock. F 1400	**	200:-	271	261-62BC/CB	1938 Nya Sverige-minnet 5+15 öre par 3+4 och 4+3 (4). Breda marginaler. F 1240	**	250:-
241	223-24	Vackra ex med lyxstplr STOCKHOLM 29.12.24 resp. UDDEVALLA 21.10.24. Båda med ngt kt.	⊙	400:-	272	261-62BC/CB	1938 Nya Sverige-minnet 5+15 öre par 3+4 och 4+3 (4). Breda marginaler. F 1600	**	200:-
242	223-25	1, 2, 5 kr Förening. 1 kr är postfrisk, 5 kr *, 2 kr * samt kort övre tandrad.	**	500:-	273	261-62BC/CB	1938 Nya Sverige-minnet 5+15 öre par 3+4 och 4+3 (4). Breda marginaler. F 1600	**	200:-
243	225	5 Kr blå i god centrering. Hörnstämpel.	⊙	400:-	274	261-62BC/CB	1938 Nya Sverige-minnet 5+15 öre par 3+4 och 4+3 (4). Breda marginaler. F 1600	**	200:-
244	225	5 Kr blå, vackert och välcentrerat ex. F 2000	⊙	350:-	275	261-62BC/CB	1938 Nya Sverige-minnet 5+15 öre par 3+4 och 4+3 (4). Breda marginaler. F 1240	**	200:-
<b>Gustav V 70 år – Postverket Gustav V 70 years – Post Office</b>									
245	233a	1931 Stockholms Slott 5 kr grön tonat papper. God centrering. F 2500 (Foto)	**	400:-	276	261-62BC/CB	1938 Nya Sverige-minnet 5+15 öre par 3+4 och 4+3 (4). Breda marginaler. F 1240	**	200:-
246	233a	1931 Stockholms Slott 5 Kr grön tonat papper. God centrering. F 2500	**	400:-	277	261-62BC/CB	1938 Nya Sverige-minnet 5+15 öre par 3+4 och 4+3 (4). Breda marginaler. Bruna fläckar i gummeringen på 261 CB. F 1640	**	200:-
247	233a	1931 Stockholms Slott 5 Kr grön tonat papper. F 2500	**	300:-	278	262CB	1938 Nya Sverige-minnet 15 öre brun par 4+3. F 3200	**	250:-
248	233a	1931 Stockholms Slott 5 Kr grön tonat papper. F 2500	**	300:-	279	265	1938 Nya Sverige-minnet 60 öre karmin. 49 stycken. F 6370	**	250:-
249	233a	1931 Stockholms Slott 5 kr grön tonat papper. Perfekt centrering. F 900	*	250:-	280	268	1938 Gustaf V 80 år 30 öre blå. 20 stycken. F 4400	**	300:-
250	233a	1931 Stockholms Slott 5 kr grön tonat papper. God centrering. F 900	*	200:-	281	269BC	1939 Gustaf V små siffror 10 öre par 3+4. Bred marginal. Prakt-lyx. F 1100 (Foto)	**	250:-
251	233a	1931 Stockholms Slott 5 Kr grön tonat papper. God centrering. F 900	*	200:-	282	269BC/CB	1939 Gustaf V små siffror 10 öre par 3+4 och 4+3. Breda marginaler. F 2200	**	300:-
252	234-37	1932 Lützen SET (6). 6 stycken serier samt några lösa valörer.	**	250:-	283	269BC/CB	1939 Gustaf V små siffror 10 öre par 3+4 och 4+3. Breda marginaler. F 1100	**	300:-
253	238	1933 Postsparbanken 50 år 5 öre grön typ I. 22 stycken. F 4400	*	200:-	284	273BC <sup>2</sup>	1939 Gustaf V stora siffror 10 öre violett par 3+4 utan streck i rockkanten. Medelgod centrering.	**	250:-



285	273BC <sup>2</sup> /CB <sup>2</sup>	1939 Gustaf V stora siffror 10 öre par 4+3 och 3+4. Två normalex. F 4400	⊙	600:-			
286P	284-317	1939 Tre Kronor SET (34). Fem st SET, 18 st i femstrip. F 3675	★★	300:-			
287	320BC	1939 Berzelius 10 öre violett par 3+4. Bred marginal. F 1700	★★	250:-			
288	320BC	1939 Berzelius. Postfriskt PRAKTPAR med mycket god marg. F 1700++. (Foto sid. 11)	★★	250:-			
289	320CB	1939 Berzelius 10 öre violett par 4+3. Bred marginal. F 1700	★★	250:-			
290	321BC	1939 Linné 15 öre par 3+4. Fyrblock. F 3400	★★	300:-			
291	321BC	1939 Linné 15 öre par 3+4. Bred marginal. F 1700	★★	200:-			
292	321BC/CB	1939 Linné 4+3 sid med ob. tryckspår.	★★	400:-			
293	321CB	1939 Linné 15 öre brun par 4+3. Sexblock med två par ★★, det översta ★ och med något korta tänder. Breda marginaler.	★★	300:-			
294	321CB	1939 Linné 15 öre brun par 4+3. Prakt. F 1700	★★	200:-			
295	322	1939 Kungliga Vetenskapsakademien 200 år 30 öre blå. 17 stycken felfria. F 4200	★★	400:-			
296	324BB	1940 Carl Michael Bellman 5 öre grön. 100 st par. Blandad kvalitet. F 7000	⊙	200:-			
297	324BC/CB/BB	1940 Carl Michael Bellman 5 öre par 3+4, 4+3 och 3+3. Breda marginaler. F 1775	★★	250:-			
298	324BC/CB/BB	1940 Carl Michael Bellman 5 öre par 3+4 och 4+3 och 3+3. Breda marginaler. F 1775	★★	200:-			
<b>Modernare märken / Modern stamps</b>							
299	326BB	1940 Johan Tobias Sergel 15 öre brun par. 125 st par. F 6875	⊙	200:-			
300	328BB	1941 Bibelminnet 15 öre par. 48 stycken. F 4800	★★	250:-			
301	328BB	1941 Bibelminnet 15 öre par. 37 stycken BB-par. F 3700	★★	200:-			
302A	330A	1941 Skansen 10 öre i komplett 100-RULLE. F 6000	★★	900:-			
303	331	1941 Skansen 60 öre rödlila. 26 stycken. F 4420	★★	300:-			
304	332BC	1941 Stockholms slott 5 Kr par 3+4. Prakt. F 3300 (Foto)	★★	800:-			
305	332BC/CB	1941 Stockholms slott 5 Kr par 3+4 och 4+3. Båda är praktex! F 3300 (Foto)	★★	800:-			
306	332BC/CB	1941 Stockholms slott 5 Kr par 3+4 och 4+3. Någon kort tandspets men god centrering.	★	250:-			
307	332CB	1941 Stockholms slott 5 Kr par 4+3, bred marginal och mycket svagt fastsätterspår.	★	250:-			
308	333BB	1941 Artur Hazelius 5 öre grön par. 100 st par. Något blandad kvalitet. F 7000	⊙	200:-			
309K	335BB	1941 S:ta Birgitta 15 öre brun. 100 ex. F 6500	★★	500:-			
310	336	1941 S:ta Birgitta 120 öre rosalila. 10 ex. F 5000	★★	500:-			
311	337C	1942 Flygande Svanar 20 kr blå 4-sid. God centrering. F 1200	★★	200:-			
312	337C	1942 Flygande Svanar 20 kr blå firsid. God centrering. F 1200	★★	200:-			
313	337C	1942 Flygande Svanar 20 Kr blå firsid. Perfekt centrering. F 1200	★★	200:-			
314	358BB	1945 Röda Korset 20 öre röd par. 90 stycken par. F 5400	⊙	250:-			
315	442BB	1952 Gustaf VI Adolf 70 år 10+10 öre grön par + 25+10 öre röd par (litet oregelbunden tandn t.v.) med Prakt-Lyx-stämplars HELSINGBORG 1953.	⊙	300:-			
316	467	1955 Frimärket 100 år. 46 stycken fyrblock med DD1 eller DD2. F 4600	★★	250:-			
317	471-75 BL	1955 Stockholmia 55 SET 9-block (5). Två blockserier, några tänder separerade. F 1600	★★	250:-			
<b>Tjänste / Officials</b>							
318	Tj8	30 öre brun tandning 14. Vackert ex stämplat WESTERÅS 2.3.1874.	⊙	250:-			
319	Tj9	50 öre röd tandning 14. Praktcentrerat ex med en mycket vacker ALUNDA 1.4.76. (Foto)	⊙	250:-			
320	Tj11v	2 öre orange, otandad. Ett synnerligen fräscht exemplar med ett knappt synligt spår efter en fastsättare och mycket breda marginaler. UTSTÄLLNINGSOBJEKT! (Foto)	★	1.200:-			
321	Tj16A	10 öre perf 13, röd typ 1, fyrblock stpl ENVIKEN 16.4.1890, endast två beg. fyrblock kända enligt Facit! (Foto)	⊙	400:-			
322	Tj17	12 öre perf 13, blå. Prakt/lyx, obetydligt tunn fl. (Foto)	★	250:-			
323	Tj18	20 öre perf 13, röd. Perfekt centrering. F 1700	★	250:-			
324	Tj18	20 öre perf 13, röd. Sned centrering. F 4200	★	250:-			
325	Tj18	20 öre perf 13, röd. God centrering. Vikt hörntand. F 4200 (Foto)	★	250:-			
326	Tj18	20 öre perf 13, röd. God centrering. F 1700	★	200:-			
327	Tj19v1	20 öre blå, otandat. Vackert praktexemplar med marginal till höger. (Foto)	★★	300:-			
328	Tj22A	50 öre perf 13, röd typ 1. Fyrblock, delvis särat. F 4800	★	400:-			
329	Tj22A	50 öre perf 13, röd typ 1, fyrblock stpl LJUSDAL 31.3.1886, endast två beg. fyrblock kända enligt F! (Foto)	⊙	1.000:-			
330	Tj22B	50 öre perf 13, röd typ 2. Kt. Sned centrering. (Foto)	★	200:-			
331	Tj22B	50 öre perf 13, röd typ 2. En ngt kort tand, men vackert stämplat Walla.	⊙	300:-			
332K	Tj23	50 öre grå i tioblock med hörnmarginal. F 4000++	★★	500:-			
333	Tj23	50 öre grå i fräscht fyrblock.	★★	300:-			
334	Tj24B	1 krona perf 13, blå/brun typ 2. Praktexemplar!	★★	250:-			
335	Tj25	10/12 öre blå. LYX-stämpel LUND 18.10.89.	⊙	250:-			



320



321



329





336	Tj25	10/12 öre blå. Pr/lyx HALMSTAD 16.2.94.	⊙	250:-	365	H38BC O	1939 Per Henrik Ling. Tio praktcentr par med mycket goda marg, riss i omslaget. F 3500	★★	400:-		
337	Tj25-26	SET (2). 17 "serier". Nyanser och ofta läsbara stämplat. F 6290	⊙	300:-	366	H39CB	1939 Gustaf V små siffror 20 × 10 öre violett 4+3-sid. Resthäfte med åtta par, varav ett skadat. F 7700	★★	700:-		
338	Tj26	10/24 öre mörkblå på gul. Utsökt exemplar LUND 18.10.89!	⊙	400:-	367	H39CB R	1939 Gustaf V små siffror. Praktcentr ex, fem par med smal marg.	★★	500:-		
339	Tj40-54	SET vm väglinjer (15), tolv stycken serier. F 4320	⊙	200:-	368	H53	1940 Carl Michael Bellman 20 × 5 öre grön. Något perforeringshål separerat. F 3750	★★	300:-		
340	Tj41, 43-44, 47-48, 50-54	Små tjänste lot alla med vattenmärke omvända väglinjer. F 1110	⊙	300:-	369	H58-59	1941 Hazelius 20 × 5 öre grön och Skansen 100 år. F 2000	★★	300:-		
341	Tj41, 44	2 öre gul samt 5 öre grön vm väglinjer som lösen på "Ansökan om ransoneringskort", stpl ÄTTERSTA 3.7.1918.	✉	250:-	370	H65	1943 Gustaf V 85 år 20 × 20 öre röd. F 2000	★★	300:-		
342	Tj44	5 öre grön vm väglinjer med distinkt stpl KUNGÄLV 22.6.13. (Foto)	⊙	250:-	371	H121Aa	1958 VM i fotboll 20 × 15 öre röd.	★★	250:-		
343	Tj46	8 öre violett vm väglinjer. F 1100	⊙	200:-	372	H143A	1961 Bildsten 20 × 10 Kr lilabrun. Fräscht lyxcentrerat ex. F 11000 (Foto)	★★	3.000:-		
344	Tj46cz	8 öre violett vm väglinjer + KPV. Sex stycken. F 3000	★★	300:-	373K	H170B O	1965 Teleunionen. Relativt fräscht ex med RT 6 x 2.5 mm. Ytterst ovanligt!	★★	400:-		
<b>Lösen, Militär / Postage Due, Military</b>											
345	L1	1 öre svart tandn 14. Postfriskt Prakt-ex. F 1500 (Foto)	★★	800:-	374	H177B1+B2	1966 Nationalmuseum. Två fräscha ex.	★★	250:-		
346	L1	1 öre svart tandn 14. God centrering.	★	250:-	375	H190D1a	1967 Gustaf VI Adolf 45 öre ultramarin. F 1200	★★	300:-		
347	L1-9	Serie utom 1 kr, mestadels omgummerad (9).	★	300:-	376	H211	1968 Bildsten 10 × 10 Kr lilabrun. Små veck. F 2400	★★	250:-		
348	L3a	5 öre brun - ljusbrun tandn 14. Prakt-Lyx-ex med knappt synligt fastsättsårspår. (Foto)	★	300:-	377K	H211A	1968 Bildsten text sid 2. Prakhäfte med cyls 2 + KN 25064.	★★	400:-		
349	L5	12 öre röd tandn 14. Praktexemplar STRÖMSDAL 9.2.85! (Foto)	⊙	300:-	378K	H211A	1968 Bildsten 10 × 10 Kr lilabrun, utan text sid 2. Omslaget ngt särat i vikningen. F 2400	★★	250:-		
350	L6c	20 öre gråaktigt blå tandn 14. Praktex med ob. fastsättsårspår. (Foto)	★	300:-	379	H211B	1968 Bildsten 10 × 10 Kr lilabrun, "Motivet hämtat" på sid 2. F 2400	★★	300:-		
351	L7	24 öre grå tandn 14. Tio stycken. F 4000	⊙	300:-	380	H211B	1968 Bildsten 10 × 10 kr lilabrun, utan text sid 2. F 2000	★★	250:-		
352	L7a	24 öre rödviolett tandn 14. Mycket fräscht ex. F 5000 (Foto)	★	1.200:-	381	H214	1968 Bruno Liljefors - djur. Trippel, RT+KN+Cyls 2. Ovanlig trippel.	★★	300:-		
353	L7a	24 öre rödviolett tandn 14. Nära sned centrering. F 3000	⊙	300:-	382	H359A:1	1985 Rabatthäfte med RT + mitthål i kantremssorna.	★★	400:-		
354	L8c	30 öre mörkgrön tandn 14. Mycket vackert och fräscht ex. med knappt synligt fastsättsårspår.	★	300:-	383	H427	1992 Olympiskt guld III 8 × 5.50 kr Cyls + RT + Kn. Trippel.	★★	250:-		
355	L9	50 öre brun tandn 14 (ngt kt). Pr/lyxcentr ex med en perfekt GÖTEBORGS PAKET 10.1.74 (del av 2:a).	⊙	250:-	384	H438	1993 Fjärilar 8 × 6 kr Trippel.	★★	250:-		
356	L11	1 öre svart tandning 13. Medelgod centrering, stämplat CHARLOTTENBERG 1890. (Foto)	⊙	250:-	385	H475	1996 Fyra decennier 10 × 3.85 kr cyls + Kn + RT. Trippel.	★★	250:-		
357	L17a	24 öre gråblå tandn 13. A-nyansen med LYX-stpl WESTERÅS 29.11.84 (mindre åldersfl).	⊙	250:-	386K	H503	1998 Julpost - utrikes 10 × 6 kr. Trippel samt signerad av konstnären Margareta Jacobson.	★★	250:-		
358	L18	30 öre grön tandn 13. Mycket vackert ex med LYX-stämpel ÅLEM 24.5.82.	⊙	300:-	387K	H503	1998 Julpost - utrikes 10 × 6 kr. Trippel samt signerad av konstnären Margareta Jacobson.	★★	250:-		
359	L20	1 Kr blå/brun tandn 13 (lätt vikt ht). Mycket vackert ex med lyxstpl BACKE 6.12.88.	⊙	250:-	388	H540	2002 Europa 4 × 8 kr. Trippel.	★★	250:-		
360	M1	1929 Oskarshamn utgåvan svart. Del av två stämplat, stämplat oktober 1929. F 1400 (Foto)	⊙	500:-	389K	SH18 B	Självhäftande märken i omslag, Vårtecken utan text 1500 g samt med RT+KN. Modern raritet! Stjärnmärkt i Facit! (Foto)	★★	1.000:-		
<b>Lokalpost / Local post</b>											
361P	5B	Jönköping Lokalförsändelser, 8 öre på fönsterkuvert, stpl 9 JUN. 1945.	✉	250:-	390	HA1R	1954 Gustaf VI Adolf typ I 25 öre blå, rättvänd montering. F 2600	★★	500:-		
362K	7B	Jönköping Lokalförsändelser, 4 öre på trycksakskort, stämplat 21.MAJ.1945.	✉	250:-	391	HA13ARV	1967 Gustaf VI Adolf 25/15 öre brun, blank, normal. Kryssmakulerat av Posten. (Foto)	★★	200:-		
<b>Häften, automathäften / Booklets, slot-machine booklets</b>											
363	H19Iic	1928 Gustaf V 20 × 15 öre röd typ II vitt ppr. Relativt fräscht nc ex av ett sällsynt häfte. (Foto)	★★	1.800:-	392	HA14-17	Sju häften med X varav en dubbel med C1+X.	★★	500:-		
364	H33CB	1938 Emanuel Swedenborg 20 × 10 öre violett 4+3-sid.	★★	250:-	<b>Brevmärken, m.m. / Seals, etc.</b>						
					393	Brevmärke, Valkyrian Häfte H1, typ 1. Enkel konturlinje. 2 ex - rättv. och omvänd inhäftning.				★★	400:-
					<b>Bättre stämplat / Better cancellations</b>						
					394	9	JEMSHÖG 26.6.1870, cirkelstämpel. Välplacerad, något suddig, stämpel. Postal: 250:- (Foto)	K	250:-		







395	45	OLSFORS 24.7.1890, cirkelstämpel. Veck. Postal: 1200:- (Foto)	P	500:-	407	54	GÄRDAGÅRDEN 22.10.1900. Vackert avtryck. Postal: 1200:- (Foto)	R	500:-
396	54	BALLERSTA 22.5.1911. Kt och vht. Postal: 800:- (Foto)	D	300:-	408	57	HERRÄNG 26.9.1911. Praktstämpel. Postal: 600:- (Foto)	B	300:-
397	54	BJÖRNEGÅRDEN 28.11.1910. Något svagt avtryck men välplacerat. Vht. Postal: 1200:- (Foto)	R	400:-	409		HUFVUDSKÅR 28.1.1906. Kort sänt från Berlin till Hufvudskär, med Germania 10 pf. Nycket sällsynt stpl. Postal: 1500:- (Foto)	B	400:-
398	56	BODBYSUND 28.12.1911. Postal: 300:- (Foto)	AC	250:-	410K	52	HUFVUDSKÅR. Bunt med 14 vykort alla adresserade till Hufvudskär 1904-13, bl.a. från Finland, Tyskland och USA, alla med sällsynt ankomststpl HUFVUDSKÅR som sidostpl på försändelsen (F för stämpeln 1500kr/st). (Foto)	B	2.500:-
399	52	BORLÄNGE 2 20.6.1903. Veck. Vackert men något kladdigt avtryck. Postal: 500:- (Foto)	W	250:-	411	52	HUFVUDSKÅR 4.1.1908. Kort sänt till Hufvudskär, med Oscar 5 öre, stpl ARHOLMA 31.12.1907, ankomststpl Hufvudskär 4.1.1908. Mycket sällsynt stpl. Postal: 1500:- (Foto)	B	400:-
400	54	BÖRÖN 31.5.1902. Praktstämpel, en något kort tand. Postal: 400:- (Foto)	Z	250:-	412	45	ICKHOLMEN 26.4.1891. Praktstämpel, ovanlig! Postal: 1200:- (Foto)	W	600:-
401	54	DRELVIKEN 14.4.1910. Praktstämpel. Postal: 250:- (Foto)	B	250:-	413	54	KARLSDALSBRUK 9.3.1911. Postal: 1200:- (Foto)	T	250:-
402	54	ERIKSBERG 17.8.1894. Lätt vikt hörntand. Något kladdig lyxplacerad stämpel. Postal: 400:- (Foto)	P	250:-	414	39	KNISLINGE 2.3.1886. Praktstämpel! Postal: 250:- (Foto)	L	250:-
403	32	ESPÅS 29.11.1877. Lyx-stämpelad men obetydlig tunn fläck och något missfärgad. Postal: 800:- (Foto)	R	250:-	415	55	KOLFORSEN 17.12.1900. På postanvisnings- klipp. Ovanlig ort! Postal: 1000:- (Foto)	X	400:-
404	54	FORSÅKROKEN 14.8.1900. Postal: 800:- (Foto)	P	300:-	416	54	KROKVIK 25.1.1911. Postal: 500:- (Foto)	BD	250:-
405		FÖRA 31.1.81. Vacker sidvänd. Postal: 1000:- (Foto)	H	400:-	417	54	KUKASJÄRVI 10.2.1907. Vackert ex. Postal: 400:- (Foto)	BD	250:-
406	Tj35	GRIMETONSBY 11.5.15. Vacker PRAKT-stämpel från en svår ort! (Foto)	N	200:-	418	59	KUKKOLA 3.12.1907. Praktstämpel. Postal: 300:- (Foto)	BD	250:-
					419	55	KÖJAVIKEN 5.9.1910. Lyxstämpel, dock en kt. Postal: 250:- (Foto)	Y	250:-
					420	55	OLANDS EKEBY 3.3.1906. Riss. Vackert ex av denna svåra ort! Postal: 1000:- (Foto)	C	500:-
					421	58	OTTENBY GÅRD 16.10.1911. Postal: 400:- (Foto)	H	250:-



405

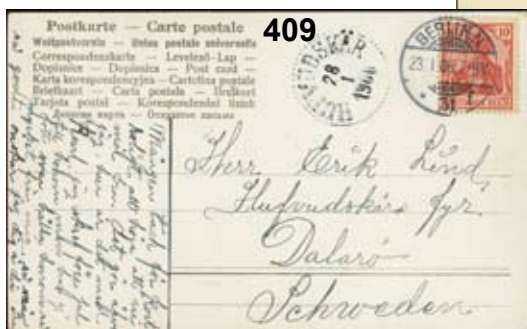





422	52	RAGVALDSTRÄSK 17.1.1908. På paketkortsklipp. Postal: 1500:- (Foto)	AC	700:-
423	52	RANSERÖD 16.12.1910. Något snedvriden men tydligt avtryck. Postal: 800:- (Foto)	L	300:-
424	54	RENSJÖN 23.3.1909. På klipp, en vikt tandspets. Postal: 500:- (Foto)	BD	250:-
425	54	RÖRBERG 1.12.1903. Kort tand. Postal: 500:- (Foto)	X	250:-
426	55	SALÅN 22.8.1910. Vackert och fräscht exemplar. Postal: 500:- (Foto)	W	250:-
427	54	SKEPARED 8.9.1906. Veck och sidvänd stämpel. Postal: 1000:- (Foto)	P	250:-
428	55	SKOGAHOLMS BRUK 20.10.1908. På klipp. Ovanlig stämpel! Kort och vikt hörntand. Postal: 1500:- (Foto)	T	500:-
429	39	SKYLLBERG 18.2.1885. Sidvänd, något kladdig stämpel. Postal: 1000:- (Foto)	T	300:-
430	56	STENKULLEN 31.8.1911. Praktexemplar med lyxstämpel. Postal: 500:- (Foto)	P	300:-
431	58	STORDALEN 12.9.1904. Postal: 400:- (Foto)	BD	250:-
432	54	STORLÄNGTRÄSK 16.7.1894. Ovanlig stämpel! Vikt hörntand. Postal: 350:- (Foto)	BD	250:-
433	52	STRANDBADEN 11.7.1910. Praktstämpel. Postal: 300:- (Foto)	M	250:-
434	52	SVARTHÖFDEN 16.8.1907. Två korta tänder i höger marginal. Postal: 800:- (Foto)	K	250:-
435	54	TORPASLÄTT 21.8.1911. Sidvänd stämpel på klipp. Postal: 1200:- (Foto)	U	400:-
436	54	TORSLANDA 24.9.1899. Vikt hörntand, riss. Postal: 350:- (Foto)	O	250:-
437	52	ULRIKSFORS 3.X.1911. Rättvänt avtryck på litet klipp. Postal: 400:- (Foto)	Z	250:-
438	54	VADSTUGAN 23.12.1900. Sidvänd stämpel med otydligt årtal, men väldigt ovanlig! Postal: 3000:- (Foto)	E	500:-
439	39	WANÅS 10.10.1885. Postal: 400:- (Foto)	L	250:-
440	54	VEDBORM 30.11.1910. Praktstämpel. Postal: 600:- (Foto)	H	400:-
441	57	VÄFRA 6.9.1909. Bläckstreck på baksidan. Postal: 400:- (Foto)	O	250:-
442	58	ÅKESHÖG 6.3.1906. Liten missfärgning i neder höger hörn. Postal: 800:- (Foto)	M	300:-
443	52	ÖJKROKEN 5.1.1910. En kort tand. Postal: 1500:- (Foto)	H	500:-
444	52	ÖLANDS NÄSBY 16.11.08. Praktstämpel! (Foto)	H	250:-
445	54	ÖSTERSKÄR 11.1.1911. Praktstämpel. Postal: 800:- (Foto)	B	400:-
446	32	ÖSTERÅKER 27.11.81. Pr/lyxstämpel! (Foto)	H	250:-

ex 448



447



### Diverse (övriga svenska singelobjekt)

447	579	Provtryck, 1966 Ales stenar 3.50 Kr olivgrön. Gravyravdrag i grå färg, utan valör. I marginalen "VI 25 31.12.64. AVTRYCK I". (Foto)	(*)	300:-
-----	-----	---	-----	-------

### Militärbrev, censurbrev / Military mail, censored covers

448K		Två vykort, frankerade med 5 öre Oscar II (en def.) stpl FÄLTPOSTKONTORET 3. 24.9.1907, 6. 22.9.1904. Sällsynta. (Foto)	✉	800:-
449K		Censurbrev, Krigsfångebrev 1942 från finsk sjöman som räddats efter torpedering. Eftersom Finland var krigförande blev han placerad som krigsfånge på Trinidad och skrev till bekant i Sverige. Dessutom ett brev 1941 från hans familj i Finland till Stockholm med anteckning "Adressen förkommit genom bombardemang...". Ovanliga brev.		300:-
450		Crashpost / Crash mail Crashpost, Vykort från Tallinn till Stockholm med ombordstämpel "M/S ESTONIA 1994-07-03 ESTLINE". Fartyget förliste den 28 september samma år.		250:-

### FDC

451K	284 etc.	Tre Kronor & GVI Adolf. Rek-FDC 1.7.52.		250:-
452	302	Tre kronor 1:50 rödviolett, STOCKHOLM P.F.F.S. 2.11.51.		250:-
453K	393	Siffertyp 5 öre rödviolett i par på FDC 29.11.51.		250:-



458





454K	513-14	FDC med svår stpl STOCKHOLM RIKSSKYTTETÄVLINGEN 30.6.60.	250:-
<b>Helsaker / Postal stationery</b>			
455K		1928 Vyer. 18 stämplade brevkort ur denna svåra serie. Dock sända inrikes.	300:-
456	bKd3	10-öres helsak sänd till Tyskland 1890. Dansk skeppstpl "Fra Sverige M".	250:-
<b>Luftpost / Air mail covers</b>			
457K		Ahrenberg-flygningen, Stockholm - New York 1929 med bandmärkesfrankering, baksidan i form av den svenska flaggan (ett märke skadat). Brevet är signerat på baksidan av piloten Albin Ahrenberg. Trevligt objekt. (Foto s. 15)	800:-
458K		1937, Första flyg France-Senegal-Guinée-Liberia-Cote d'Ivoire-Cote d'Or-Dahomey. Rek stpl HÖGLANDSTORGET 25.2.37.	700:-
		Frankerat med 1 kr kongress. (Foto s. 15)	
<b>Postala etiketter / Postal labels</b>			
459K		PS-försändelse, Obeg. PS-kuvert för rekbreve, äldre modell, mycket ovanligt i obeg. skick. (Foto)	200:-
<b>PT-kort / PT-cards</b>			
460		Fåglar 1970, kpl fem olika.	250:-
<b>I huvudsak ostämplade frimärkssamlingar Sverige</b>			
<i>Mainly unused stamp collections Sweden</i>			
461A	★/★/★	1858-1952 i SAFE-album med fickor. Trevlig samling med liggande lejon, många ringtypsmärken, O II koppartryck kpl, bandmärken, 1924 års serier kpl. förutom 5 kr kongress, flertalet BC-/CB-par osv. Bra kval. (Foto)	12.000:-
462A	★/★/★	1856-1971 i Leuchtturm-album med fickor. Trevlig samling i fin kvalitet med ringtyp, O II kpl. Landstormen kpl. bandmärken, många BC/CB-par osv, mycket postfriskt. (Foto)	8.000:-
463A	★/★/★	samling 1886-1970 i Leuchtturm-album med fickor. Välbesatt samling, till stor del ★★, med bl.a. Landstorm I ★ och III ★★ kpl, gott om tidiga bandmärken, Kongress kpl med cx och cz, 45 öre, 1 och 5 kr ★ övriga ★★, Förening kpl, 35 och 45 öre och 5 kr ★ övriga ★★ (80 öre ktt), en hel del parkombinationer. Ringtyp-1955 F över 75000, övrigt ca. 2500. (Foto)	7.000:-
464P		Mest ★. Gammal samling, O II - 1942 med bl.a. bra bandmärkesavsnitt, 1924 års serier kompetta. Högt katalogvärde.	5.000:-
465A	★/★/★	samling ringtyp mph - 1969 i Leuchtturm-album med fickor. ★★ bl.a. Oscar 20 och 30 öre, F121, 332C, 337C, Lutzen, Riksdagen, Postverket kpl. 20st BC/CB varav några dubletter. Fåtal ★ t.ex. 30 öre ringtyp ph, F124. F125 med hörnstämpel. Mest bra kval. 47000	4.000:-

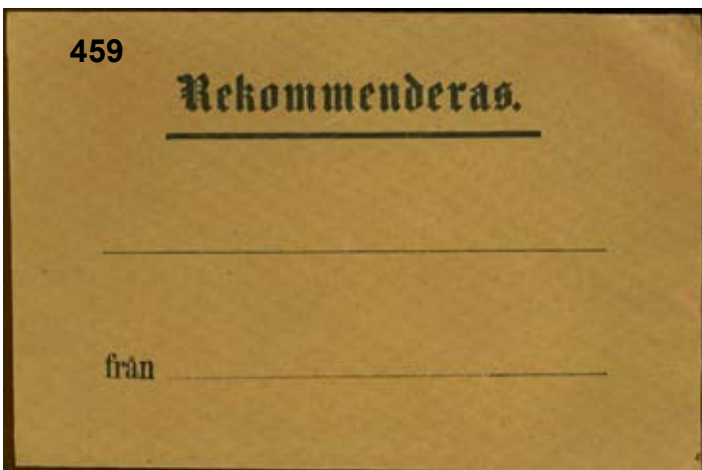

466A	★/★/★	Samling i två st Facit-album, 1858-2001, bl.a. 5 öre vapen, 1 krona föreningen 1924, from 1935 nästan komplett, dock saknas många BC/CB-par samt tjänste (fin Tj 4) och lösen. Blandad kvalitet.	4.000:-
467L	★★	Samling 1967-74 sju Visirpärmar märken, drygt 400 häften och ca 280 FDC inkl. många med vinjetter. Så gott som samtliga häften med markeringar varav många svåra, H211(3), 212(5), 222(10) etc. Lågt utrop! Cirka 18 kg.	4.000:-
468A	Mest ★★	samling 1892-2000 (blad från 1855) i två Leuchtturmalbum med fickor. En del bättre bandmärken och några BC/CB (mest stpl), dessutom hög nominal på det moderna. Katalogvärde 56000 enl. inl. Ngt blandad kval. (1000)	3.000:-
469A	★/★/★	Samling Ringtyp-1973 i två album inkl. komplett Landstorm II, Kongress + UPU ★, bra bandmärken, 337C ★★ etc.	2.500:-
470L	★/★/★	1900-2006 i kartong. I sju insticksböcker och årsatsar 2004, 05, 06. Med en del bättre äldre. Mest bra kval.	2.500:-
471K	★★	Post med huvudsakligen 1920-talsmärken i pergamyntkuvert. Högt katalogvärde.	2.400:-
472K	★/★/★	parti. Dubblettpost ca O II - 1940. Många högvalörer. (250)	2.000:-
473P	★/★/★	Kongress och Förening 1924, en serie av varje, till största delen ★★ inkl Kongress 1kr-5kr och Förening 80ö-2kr + div dubletter mest ★. Högt katalogvärde. Mest god kvalitet. (60)	2.000:-
474A	★/★/★	Samling Oscar - 1992 i två Facitalbum. Det äldsta i mycket blandad kval. och glest, men bl.a. gott ex F124. Kongress ★★ 45-80 öre. Mest ★★ från 1943 och få luckor. Facit till 1965 c.a 10000, därefter nominal ca. 2900.	1.800:-
475A	★/★/★	Samling O II - 1984 i tre album (1970-84 i SAFE DUAL-album, dessförinnan i visiralbum) Katalogvärde enligt inlämnaren ca. 43.000.	1.500:-
476A	★/★/★	1912-70-tal i stor insticksbok. Mest ★★, med en del bättre och enklare nominalvara. Katalogvärde enligt inlämnaren 75.000:-. Mest bra kval. (3.000)	1.500:-
477L	★★	Dubblettpost i pergamyntkuvert 1940-talet till modernt bl.a. i strips. Förmånligt utrop.	1.200:-
478	★/★/★	Post med nio bättre märken: 9c3★, 43d ★ (snc), 59d★, 77vm1★, 162cx★★, 167a★★, 171★, 320CB★★, 321BC★★, L17a★ och Tj 18★.	1.200:-
479A	★★	Nästan kpl samling 1938-74 i Facitalbum (ngt enstaka ★ i början) inkl sex BC/CB-par, F336★★ etc.	1.000:-
480A	★★	samling 1938-89 i Leuchtturm-album med fickor. Nästan komplett, dock endast 4st BC/CB och ej 4sid Slottet och Svanar.	900:-
481	★/★/★	Post med bl.a. dyrare märken i pergamyntkuvert, ca 1900-50-talen. (150)	800:-
482P	★	samling 1910-38 på blad. Med bättre bandmärken, Kongress t.o.m. 1 kr. Bra kval. (125)	800:-
483P	★/★/★	parti bandmärken på Visirblad. Högt katalogvärde! En del bättre. Ngt blandad kval. (300)	800:-
484A	★	samling 1910-57 i album. Bl.a. 1924 års serier tom 80 öre, inga par, många märken fastklistrade på bladen. Högt katalogvärde. Bra kval.	800:-
485A	★★	Samling ca 1910-61 i Safe-dualalbum inkl. F105-14 och 126-37. Verkar komplett från 1941 inkl. F336, 332+337C etc.	800:-
486L	★/★/★	Parti mest 1920 och framåt i kartong med en del lite bättre märken, årsatsar, häften och rulldelar, delvis i insticksalbum etc. (tusentals)	800:-





487L	★★ Modernt i kartong. Svenska årssatser och ★★ frimörken. Nominal cirka 1.600:- Även några danska årssatser, diverse stämplat mm. Mest bra kval.	800:-	527L	Ask 1965-2007, mycket i strip. Nom. 9500.	4.000:-
488L	★★ 1939-82 i kartong med tre album. Från 1943 i princip komplett. Mest bra kval.	800:-	528L	HÄFTEN. Lot 1966-2007, många med markeringar. Nom. 8400:-.	4.000:-
489K	★★. Åtta tidigare utropsposter (tidigare utrop 1.600) från 1920-30 talen samt ett häfte HA 1 omv med kn, (dåligt hörn).	700:-	529A	Samling 1998-2006 i två Safe-dualalbum inkl. flera häften och en del strip etc. Nom ca 7500.	3.500:-
490A	★★ samling 1955-72 i Facit-album. Kompletta häfte, 99 st, samt 436 par. Katalogvärde enligt inlämnaren F 17800,-. Bra kval.	700:-	530A	Samling 1969-2006 i två Leuchtturm-SF album. Nom ca 8000.	3.500:-
491A	★★/★. Mindre lot mest Oscar -1940-tal på 20 visirkort, det mesta ★. Några bättre postfriska t.ex. 324BC 2st, 212cxz, par 273Av. Bra värde.	600:-	531A	Safe-dualalbum med strip, block och en del häften 1987-96. Nom ca 7700.	3.300:-
492A	★★. Samling 5-strip, 1940-talet -1993. Högt nominalvärde.	600:-	532A	Häftet 1996-2008, de flesta med markeringar. Visiralbum. Nom. 6800.	3.000:-
493L	★★/★ Äldre-modernt i kartong. Diverse brev och FDC, årssatser Sverige med nominal cirka 800:- mm. Mest bra kval.	600:-	533L	Parti i fyra Visiralbum. 1970-2000-talet, mest i häften och strip. Nominalvärde 7216,-. Bra kval.	2.800:-
494	★★/★. 10 märken i bra kvaliteten, bl.a. två st ostpl 24 öre ringtyp tn 13 utan ph samt en postfrisk 20 öre ringtyp med ph.	500:-	534A	Lindnerpärm med häften mest 1980-90-tal. Nom drygt 4000 + nio rabatthäften.	2.700:-
495K	★★. 38 ex tjänste tn 13 inkl. TJ25+26 i fyrblock etc. F ca 4900.	500:-	535A	1990-2006 i Leuchtturm-album med fickor. Komplet. Nom. ca. 5800.	2.500:-
496P	★★/★ samling 1942-81 på blad. Nästan komplett, dock inga par i början. Bra kval.	500:-	536A	Två pärmar med häften, alla med bläckanteckningar och några ej kpl dessutom ingår några block. Nom ca. 3.000 samt drygt 400 rabattmärken.	2.500:-
497A	★★. Pärm med 100-tals märken Medaljong-1970-tal varav några bättre, en del ★ inkl. F336. Även drygt 20 FDC inkl. 10.12.54 etc.	500:-	537A	Samling 1989-97 i Leuchtturm-album med fickor. Inkl. häften. Nom. 5600.	2.400:-
498A	★★ 1918-78 i insticksbok. En del bättre äldre, bl.a. cancer 1928 högvalörer 40-50-tal mm. Mest bra kval. (800)	500:-	538A	Samling 1998-2003 i Leuchtturm-album med fickor. Blad t.o.m. 2007. Nom. 4900.	2.200:-
499A	★★ 1918-70-tal i tre album. Dubblettpart med en del bättre. Mest bra kval. (700)	500:-	539A	Två pärmar med häften 1982-96, nom ca 5000.	2.200:-
500A	★★. Ask med div häften och märken 1918-modernt inkl. flera bättre. Nom ca 940.	500:-	540	24 st rabatthäften.	2.000:-
501A	★★/★. Pärm med dubbl. ca 1900-1970, t.ex. F121★, Kongress 5-80 öre, en del bättre bandmärken etc.	500:-	541A	Samling 1970-97 i två Safe-dualalbum. Nom ca 4100.	2.000:-
502	★★ Liten bättre lot bl.a. 175C i fyrblock (ktt), 138 i par, 151C sc, 75, 238C (ktt), etc. Även två ★ märken.	400:-	542A	Samling 1961-97 i tre Safe dual-album. Nom ca 4200.	2.000:-
503	★ lot 1877-1914. Alla olika, t.ex. F 28, 32, 42-44, 55-59, 66-67, 77. Bra kval. F SEK 5800 (17)	400:-	543L	Häftet 1966-86. Nom. 4800.	2.000:-
504	★ lot 1877-1919. Alla olika, t.ex. F 32, 43-44, 55-57, 59, 67, 77, 90-91, 96. Bra kval. F SEK 5.700 (18)	400:-	544A	Häftet och märken 2000-2009. Nom ca 3750.	1.900:-
505P	★. LÖSEN. 30 ex inkl. L3, 5+10-20 överkomplett. Fätal ★★ inkl. L15+17, etc.	400:-	545P	Diverse 1970-90-tal. Nom. ca. 4000.	1.800:-
506P	★★. Dubblettpost på visirblad, G V i medaljong - 1970.	400:-	546L	Lite block, häften, presentsatser, strip 1970-90-tal samt block och souvenirark 2000tal, bl.a. Garbo (SS3) Nominal 3900.	1.800:-
507P	★★. Souvenirark 1, 3 (Garbo), 4-6 samt triplrar på H488, SH16 (2st), SH21.	400:-	547L	1960-80-tal i kartong. Häften i bra variation. Nominal cirka 4.000:-. Mest bra kval.	1.600:-
508A	★. UPU sovenirbok (Buenos Aires 1939) med 43 märken, t.ex. F 152-55 och 240-58 (ej frysidd).	400:-	548A	Ask med häften mest 1973-90. Nom ca 2100+ sju rabatthäften.	1.500:-
509A	★★ parti 1948-1959. Rullar: F 380 Pionjärerna 30 öre (två st), 386 Strindberg 30 öre (två st), 392 Världspostför. 30 öre (två st), 454 VM skidor 20 öre (två st) samt 502 Röda korset 30+10 öre. F 5300	400:-	549A	HÄFTEN. Dubblettlot 1974-94, en del med markeringar. Nom. 3500.	1.500:-
510A	★★. Ask med dubbletter i kuvert mest 1930-50-tal. F 3750.	350:-	550A	Två pärmar med häftenv+ en del block 1982-85. Nom ca 3600.	1.500:-
511	★ lot 1877-1919. Alla olika, t.ex. F 28, 32, 42-44, 55-59, 66-67, 77. Bra kval. F SEK 5.580 (18)	300:-	551L	Låda foldrar, specialblad etc. 1980-2000-tal. Nom. 3400.	1.500:-
512	★ lot 1886-1919. Alla olika, t.ex. F 43-44, 55-57, 59, 67, 90-91, 96. Bra kval. F SEK 4.675 (17)	300:-	552A	Samling 1958-65. 2 visiralbum. Nom. ca. 3400.	1.400:-
513	★★ lot 1921-36. Gustaf V profil vänster, alla olika, t.ex. F 175A+C, 177C, 184, 186a, 193-95. Bra kval. F SEK 4.600 (13)	300:-	553L	Parti häften mest 1980-tal på Visirblad, en del årssatser etc. Nom ca 3280.	1.400:-
514	★ lot 1921-36. Gustaf V profil vänster, alla olika, t.ex. F 175-77A+C, 180a+b, 184, 186-87a, 189, 190a+b, 191a. Fyra med tfl. Ngt blandad kval. F 5.460 SEK (26)	300:-	554L	1970-tal-2000 i kartong. Nominal cirka 3.500:-. Även en del äldre ostämplat och stämplat utländskt. Mest bra kval.	1.400:-
515	★ lot 1920-33. Postemblem alla olika, t.ex. F 156-60, 162cx, 163, 165bz, 167a, 168c. Ngt blandad kval. F 5.395 SEK (18)	300:-	555A	Safe-dualalbum med mest strip och enheter, huvudsakligen 1980-tal. Nom ca 3000.	1.300:-
516	★ lot 1920-33. Postemblem alla olika, t.ex. F 156-60, 162cx, 163, 167a, 168c, 171. Fyra tunna. Bra kval. F 6.010 SEK (22)	300:-	556A	Ask med häften 1990-tal. Nom ca 2850.	1.300:-
517A	★★/★. Album med tjänste och lösen samt moderna lågvalörer.	300:-	557L	Mest 2000-tal, nom. drygt 2900 + kuvert 1940-60-tal, ej räknat.	1.300:-
518K	★★ lot 1936-1961. Häftesrester, bl.a. flera Postverket 5, 10 och 15 öre.	250:-	558L	Ask med häften mest 1980-tal. Nom ca 3000.	1.300:-
519P	★★. Parti serier 1968-70. 3400	250:-	559K	Modernt i kuvert. 500 "Inrikes brev". Nominal 3.000:-. Bra kval.	1.200:-
520	★★ lot 1921-36. Profil vänster, alla olika bl.a. F 180a, 183a, 186a, 193-95. 115 öre med fastsättare. Bra kval. F 2.695 SEK (9)	200:-	560P	Parti 1970-2000-tal. Nom ca 3000:-.	1.200:-
<b>Nominalpartier / Face value lots</b>			561A	Lot årssatser 1979-86+2000 samt album med dubbl. Nom ca 2770.	1.200:-
521L	1960-90 i bananlåda. Häften och serier, mest 10 av varje. Nominal cirka 25.000:-. Mest bra kval.	10.000:-	562A	Ask med häften 1990-tal. Nom ca 2700.	1.200:-
522L	Häftet 1980-tal-2000-tal, nom. 13200.	5.500:-	563L	1960-70-tal i kartong. Rullar och kompletta serier. Nominal cirka 4.000:-. Mest bra kval.	1.200:-
523L	Häftet 1986-2007. Nom. 13900.	5.500:-	564L	Pärm med dubbl. mest 1960-80-tal, några årssatser etc. Nom ca 2800.	1.200:-
524L	1970-86 i bananlåda. Årssatser 1971-83, presentförpackningar 1980-tal. Nominal drygt 12.000:-. Bra kval. Cirka 23 kg.	4.800:-	565A	Ask med märken och häften mest 1970-2000. Nom ca 2500.	1.100:-
525L	Nominalparti 1960-2000-tal i flyttkartong. I 11 album med bl.a. häften mm. Nominal cirka 12.000:-. Mest bra kval. Cirka 14 kg.	4.500:-	566A	Safe-dualalbum med strip och enheter mest 1970-80-tal, t.ex. 44 rabattmärken. Nom ca 2150.	1.000:-
526L	Fyra Safepärmar med häften 1985-94+ en del block. Nom ca 10500.	4.400:-	567L	Parti. Häften, block, strip etc. Högt nominalvärde. Bra kval.	1.000:-
			568A	Samling 1980-1992 i SAFE-album med fickor. Nom över 1900 samt ett 60-tal rabattmärken.	900:-
			569A	Pärm med dubbl. mest 1970-80-tal inkl. flera häften. Nom ca 2100.	900:-
			570L	Fem album. Häften från 1940-80-talet, med en del markeringar och i övrigt mest olika. Frankeringsvärde 2254,-. Bra kval.	900:-
			571A	Samling 1991-97 på Postens specialblad. Nom. 1900.	800:-
			572A	Samling 1970-88 i Leuchtturm-album med fickor. Inkl. häften. Nom. ca. 2000.	800:-
			573L	Häftet från 1960-80-talen. Nom ca 1.850.	800:-
			574A	Pärm med häften 1946-81 inkl. flera bättre. Nom ca 1440.	700:-
			575A	I album. Årssatser, en del öppnade 1979-92. Nominal cirka 1.800:-.	600:-
			576L	Häftet mest 1970-80-tal inkl. några bättre, rabatthäfte 1987 etc. Nom drygt 1100.	550:-
			577A	Nominalparti. Div. medaljong-1995 på visirblad. Nom. från 1966 drygt 1200.	500:-
			578A	Dubbletter i insticksbok, bl.a. ca. 130 rabattmärken.	500:-
			579A	Ett par årssatser 1980-tal, 4 st Stanlablock (50kr) + 5 st väntahäftet. Nom. 1030:-.	500:-
			580A	Visiralbum med dubbletter, mest modernt.	500:-
			581A	1945-90 i två Schaubek-album med fickor. Nominalcirka 1.200:- plus två rabatthäften i fina album. Bra kval.	500:-

	Årssatser, årsböcker, etc. / Year sets, year books, etc.	
582L	Kpl 1975-2008 samt häftesårssatser 1982-88. Nom. 12300.	5.000:-
583L	Häftan. Parti 1981-2004. Nom. 8400.	3.600:-
584L	Parti 1974-2004. Nom. drygt 8200. (49)	3.500:-
585L	33 ex 1970-2002 (ej förseglade)+ en del övriga satser, fyra rabathäften 1980-89 etc. Nom ca 7000.	3.500:-
586P	Häftesårssatser 1982-83 + 1992-95. Nom 1650.	800:-
587A	Elva olika 1976-87, nom drygt 1000.	500:-
588P	Årssatser och presentförpackningar. Nom ca. 875 inkl två rabathäften.	400:-

#### Rabathäftespartier / Discount booklet lots

589A	72 st små.	6.500:-
590A	40 st små.	3.500:-
591P	27 st små.	2.300:-
592K	18 ex 1979-90.	1.800:-
593K	15 ex 1979-90.	1.500:-
594	12 st små.	1.000:-
595	11 st små + ett okomplett (14 märken).	1.000:-
596P	13 st små.	1.000:-

#### I huvudsak stämplade frimärkssamlingar Sverige

Mainly used stamp collections Sweden

597L	Samling 1855-2007 i tre Leuchtturmalbum med fickor. 3 skill reparerad, 6 skill litet riss, 8 skill g-nyans, 24 skill gott ex. Svart och brun lokal, vapen, ringtyp t.14 kpl med dubletter. 17 öre lejon, 1rd t.13, Tj. t.14 kpl (1kr tunn). Landstorm kpl utom 1 kr. Kongress, Förening kpl, många BC/CB. Mest god kval. Katalogvärde ca. 100000 (Foto)	10.000:-
598A	Samling 1855-1992 i två album utan fickor. Mycket välfyllt. Fr.o.m. 1970 det mesta lyxstämplat Göteborg. Vapen, ringtyp, tjänste och lösen kpl, men mycket är defekt t.ex. brun lokal och 1rd ringtyp tn 13 med nya baksidor. Kongress t.o.m. 1kr, Förening t.o.m. 2 kr mm. Ej räknad, försiktigt utrop p.g.a. kvaliteten. Mycket blandad kval.	4.000:-
599A	Parti klassiskt med bl.a. 9 st 4sk, 6sk, 8sk, 9 öre (x4), 50 öre (x10), 3 öre typ I (x5), mängder med Ringtyp + en hel del Tjänste och Lösen. Delvis blandad kvalitet men högt katalogvärde. (tusentals)	4.000:-
600L	Dubblattelager i 16 insticksböcker, 1858-2008, över 10.000 märken i fin kvalitet och jämn fördelning. F ca. 200.000 enligt inlämnaren. Cirka 18 kg.	4.000:-
601A	Samling 1855-1976 i album med Facit S 60-inlaga och klämfickor. 4 skill bco, Vapentyp 5 öre, 12 öre (tre st), 24 öre (två st), 30 öre (tre st), 17 öre (runt hörn), Ringtyp i nyanser, flera BC/CB-par, Tjänste och lösen. Mycket välfyllt efter 1945. F över 37000	3.500:-
602A	Samling 1855-1949 inkl. flera 4-skill, 24-skill (def), överkpl Vapen, mycket Ringtyp, kpl Landstorm och bra 1924-års, många BC/CB-par etc.	3.500:-
603A	Visiralbum med dubletter, 1855-ca 1960, bla 4 skill bco med intyg HOW, trevligt bandmärkesdel med bl.a. dubbelpräglingar, många BC/CB-par. Högt katalogvärde.	3.000:-
604A	Samling 1855-1978 i DAVO-album med fickor. 3 skilling 1885-års nytryck ostämplad, reparerade 6-24 skilling. Lokal, Vapen och Lejon komplett (ej 14A) men i blandad kvalitet. F 125 ★★ samt ett fåtal andra är ostämplade. Kongress till 2 Kr och Förening komplett, en del Tjänste/Lösen finns. Blandad kval. (1000)	3.000:-



ex 597

605A	Fyndparti på 32 visirkort skill-1960-tal. Gott om äldre material. Snede. 8skill, svart och brun lokal i ngt sekunda kval, vapen, ringtyp, 5 kr Posthuset x 3, 6 ex Slottet grön, lite BC/CB och mycket annat. Även ca 120 vackra - praktstpl ringtyp och framåt. Högt värde.	2.500:-
606A	1858-1960 i album med fickor. Mest från OII, medaljong, band med en del vackra stämpl. Kongress komplett (50 öre saknas, 2 kr defekt), div förening med 1, 2 och 5 kr. Senare välfyllt med 17 BC/CB, bl.a. 5 kr slottet BC och CB. Mest bra kval. (500)	2.500:-
607P	Parti mest 1938-50 på blad med bl.a. över 150 st BC/CB-par (mest stpl). Något blandad kvalitet men ovanligt stort antal och högt katalogvärde. (hundratals)	2.000:-
608A	Samling 1855-1978 i DAVO-album med fickor, få luckor, dock inga BC/CB-par. Högt katalogvärde.	2.000:-
609A	1858-1976 i album. Vapen, ringtyp, 17 öre, tjänste och lösen tn 13 osv. Diverse kongress/förening, 14 BC/CB mm. Mest bra kval. (1.000)	2.000:-
610A	1855-1980 i Schaubek-album med fickor. Diverse 4 skill, vapen i blandad kvalitet, ringtyp, OII, medaljong med en del vackra stämpl. Kongress till 80 öre, förening till 1 krona, 9 BC/CB. Senare välfyllt med par. Även en del tjänste/lösen. Ngt blandad kval. (1.700)	2.000:-
611L	1858-1995. Trevlig samling med massor av märken i fem fina SAFE-DUAL-album med fickor. Cirka 14 kg. F. ca. 60.000	2.000:-
613K	Liten post med "bättre" märken, ca. 1858-1940. Förmånligt utrop.	1.500:-
614P	Samling 1920-38 på blad. Specialiserad samling på band, med papper, vm, nyanser, etc. Bra kval. (350)	1.500:-
615A	Gammal samling 1855-1949 med bl.a. ett trevligt bandmärkesavsnitt.	1.500:-
616A	Samling 1858-2000 i Facit-album. med massor av märken, 1924 års serier upp till 1 resp 2 kr. Många vackra stämpl, även efterstämplat.	1.500:-
617A	Mest stpl samling 1855-1984 i album. Bra klassisk del, 1924 inkl. cx resp cxz upp till 2 Kr resp. 5 Kr etc. God kval.	1.500:-
618A	Samling 1858-1952 i E.W.Larsson-album utan fickor. Bl.a. 9 öre (rep. hörn), Kongress 5-80 öre ★, Förening 5-80 öre ☉, Tjänste och Lösen. Inga parkombinationer.	1.500:-
619L	Två kartonger med 913 st. 100-buntar, F nr 32-ca. 1800. F 156.400 + M-märken. Lista finns.	1.500:-
620P	Parti. Vackra stämpl på Oscar och Medaljong. Bra kval. (288)	1.300:-
621	12 PRAKT-LYX-stämplade märken. Tidigare utop över 3.000.	1.200:-
622K	1855-modernt i kuvert. Rörigt parti tjänste, vapen, ringtyp mm med flera bättre märken. Blandad kval.	1.200:-
623A	Insticksbok med stämplade bandmärkesdubletter, sorterat på vattenmärken. Flera bra märken ingår samt litet avarter.	1.200:-
624A	Specialsamling lilla tjänste med vm våglinjer i bl.a. enheter, olika vattenmärken.	1.200:-
625A	Samling/parti ca. 1855-1985 i två tjocka visiralbum. STOCKHOLM. Massor av märken uppsorterade på olika postanstalter, även bättre stämpl, ex.vis rullstämpel STOCKHOLM T. Genomgång rekommenderas!	1.200:-
626P	Parti. Ringtyp och Oscar, 288 vackra stämpl, mest hela och rättvända. Bra kval.	1.100:-
627P	Lot buntar F 32, totalt 23 stycken. Verkar vara gamla.	1.000:-
628P	Samling/parti 1855-Ringtyp på blad. Tre fyrskillingar, Vapentyp komplett etc. Vackra stämpl finns. (80)	1.000:-
629A	Samling 1855-2000 i Visiralbum. Bl.a. 4 skill, brun lokal, några BC/CB, några högre valörer kongress/förening, ett par tj. tn14. Mkt blandad kvalitet.	1.000:-
630A	Stämpelsamling i två visiralbum, O II - 1938. Många vackra stämpl.	1.000:-
631A	84 märken med olika vattenmärken, O II - bandmärken samt små tjänste, flera ovanligare. F ca. 17.400	1.000:-
632A	Samling 1858-2000 i tre SAFE-album utan fickor. Blandad kvalitet på det äldre. Massor av märken. Blandad kval.	1.000:-
633A	Välfyllt samling 1971-2006 i två Leuchtturm-SF album med mängder av pr/lyxstämplar. Inspektera!	1.000:-
634L	BUNTAR. Ca. 250 st varav cirka 3/4 Oscar, troligen genomgånget.	1.000:-
635L	Stpl. Flyttläda med märken i 19 album 4 skill-modernt, t.ex. vackra stpl, varianter, en del häften samt även en hel del övriga Norden. Cirka 23 kg.	1.000:-
636L	Äldre-modernt i flyttkartong. 9,5 kilo tvättad massvara i tre mindre kartonger. Bra variation. Mest bra kval. Cirka 12 kg.	1.000:-
637L	Låda med åtta pärmar, bla stämplad samling i tre Leuchtturmpärmar, inlaga med fickor, huvudsakligen modernt, flera med vackra stämpl. Dessutom FDCn och två pärmar God Helg-märken. Cirka 19 kg.	1.000:-
638A	Samling 1950-2008. Visiralbum med moderna prakt/lyxstämplar. Bra kval. (ca 500)	900:-
639A	1858-modernt i Visiralbum. Dubblattelalbum med mycket 12 öre vapen och ringtyp, OII, band, några BC/CB. Katalogvärde enligt inlämnaren 20.000:-. Mest bra kval. (1.200)	900:-



640A	Samling 1938-2001 i två Vikingalbum inkl. flera BC/CB-par och vackra stämplat. Valfyllt fram till 1995.	900:-	680L	Flyttlåda full med dubletter i 15 insticksalbum, urvalshäften, i kuvert och askar, även en del klipp etc. Cirka 18 kg. (tusentals)	500:-
641L	Parti Ringtyp-2000-tal i två pärmar inkl. mängder av moderna par, block och häften, vackra stplr etc.	900:-	681L	Samling 1958-2001 på vackra Estettblad i ett Estettalbum och tre A4-pärmar. Få luckor.	500:-
642A	Parti 1930-50-tal på instickskort i pärm. Många vackra stämplat och några BC/CB, etc. Ngt blandad kval. (500)	800:-	682L	Mest stpl. Parti Vapen-2000-tal i nio pärmar, flera tusen märken inkl. en del häftesblock etc. Cirka 20 kg.	500:-
643A	Samling 1855-1984 i album. bla några BC/CB-par, inkl tjänste och lösen Högt katalogvärde.	800:-	683L	Äldre-modernt i bananlåda. Samling i 2 visiralbum, dubletter, brev. även något utländskt. Mest bra kval.	500:-
644A	1970-2000-talen. Dubblettpost i insticksbok med 4.000 märken varav ca 500 par. F 37000.	800:-	684L	Mest stpl parti. Bananlåda full med album och insticksböcker, även FDC och en del utländskt. Cirka 19 kg.	500:-
645A	1870-tal-1978 i två album. Samling med enstaka bättre samt insticksbok med dubletter och julmärken. Mest bra kval. (2.000)	800:-	685L	1858-1976 i kartong. En del bättre äldre. I princip komplett från 1948 med många häftesblock. Mest bra kval.	500:-
646A	1870-1970-tal i album. Samling Sveriges städer, stämplat, brev, vykort. med en del bättre objekt. Mest bra kval. (500)	800:-	686L	Mest stpl dublettkartotek Ringtyp-1970-tal i kartong. En del lite bättre. (1000-tals)	500:-
647A	Samling 1855-1987 i Schaubek-album med fickor. 4 skill, diverse vapen och ringtyp, OII med en del vackra stämplat, tjänste, lösen osv. Ngt blandad kval. (1.200)	800:-	687L	Dubblettpost med 53 olika märken från 2000-talet. Totalt 3.600 ex. F ca 34.000.	500:-
648A	Parti Oscar till 1936 med bl.a. mycket Oscar, Bandmärken och 1924 valörer upp till 1kr. (tusentals)	800:-	688L	Mest stpl parti i bananlåda. Dubletter i askar och kuvert, brev (mest bandmärkestiden), även ngt utländska märken samt serier ★★ från 1960-1970-talet. Mest bra kval.	500:-
649L	1911-modernt i kartong. Dubblettparti i visiralbum och tre stora insticksböcker Mycket äldre, bland annat bandmärken. Mest bra kval.	800:-	689L	Mest stpl parti i bananlåda. Dubletter och samlingar, svenska och utländska, i insticksböcker och kartong, även en del brev. Mest bra kval. Cirka 14 kg.	500:-
650L	Flyttlåda med mängder av märken 1885-2000-tal i kuvert och elva album, ca 200 automathäften HA2-24 etc. Cirka 20 kg.	800:-	690L	Parti. Dubblettparti från 1950-talet på albumblad, förefaller ogenomgången för stämplat, dessutom dubblettparti från Medaljong till 1980-talet. Mest god kval.	500:-
651P	Lot Förening 1924 på Visirblad. 5 Kr Förening ingår ett hyfsat exemplar av, ett fåtal kongressmärken. Ngt blandad kval. (34)	700:-	691L	Mest stpl. Låda med 10000-tals märken Ringtyp och framåt, 100-buntar, div. utland inkl. en hel del modernt ★★ Europa, t.ex. fyra årssatser Schweiz 1982-88.	500:-
652A	TJÄNSTE. Album med minst 1200 ex varav drygt hälften stora. Många olika valörer inkl. en del fina stplr. Även ett 40-tal lösenmärken.	700:-	692A	90 olika block, häften och häftesblock 1954-2006. Högt katalogvärde!	450:-
653L	Äldre-modernt i flyttkartong. Dubletter i 12 insticksböcker och två glest besatta Leuchtturm-album med fickor. Mest bra kval. Cirka 22 kg.	700:-	693	Lot 1920-36. Små bandmärken, alla olika, t.ex. F 151Cbz, 152Acx, 153, 153-55bz, 156cxz, 159bz, 165bz+cxz,+cz, 168bz. Bra kval. F 5.760 SEK (23)	400:-
654L	Åtta fulla pergamynlådor med stämplade dubletter, ca 1500 olika märken/tandningar, gammalt - modernt.	700:-	694K	Ca 70 ex tjänste tandning 13 i ngt blandad kval. F ca 5700.	400:-
655L	Parti. Flyttkartong med märken i album och på blad, brev etc., mest svenskt. God kval. Cirka 16 kg.	700:-	695P	Stämplade dubletter i kuvert, tjänste, G V och Landstorm I, dessutom några kuvert och helsaker från ca. 1880-90-talen samt några albumsblad med märken från HV.	400:-
656A	Mest stpl dubblettparti 1877-1996 i två Visir-album med totalt 75 svarta blad. Flera vackra stämplat, främst på modernare frimärken, BB-par mm. (3300)	700:-	696A	1940-70-talen. Dubblettpost i insticksbok med ca 550 par. F 10.000.	400:-
657K	Mest stpl. Liten insticksbok med dubletter från 1858-1940-talet, även några norska märken ingår. Huvudsakligen 1800-talsmärken. (85)	600:-	697A	Insticksbok med huvudsakligen moderna märken i mycket fin kvalitet. (1500)	400:-
658P	Specialsamling lilla tjänste med vm krona i bl.a. enheter.	600:-	698P	SMÅ TJÄNSTE. Kpl set 28 olika TJ27-54 inkl. flera vackra stämplat samt TJ31+33 med kartongppr.	250:-
659L	Mest stpl. Flyttlåda med bl.a. äldre massvara i kuvert, ca 400 nya Visirblad, div. supplement, mycket klipp samt även ngt ★★. Cirka 24 kg.	600:-	<b>Frimärkssamlingar med blandat innehåll Sverige</b> <i>Mixed stamp collections Sweden</i>		
660L	Dubblettpost med 72 olika märken från 2000-talet, 50 av varje. Totalt 3.600 ex. F ca 34.000.	600:-	699A	★/○. <b>Gammal samling 1855-1955 med bl.a. 6 och 8 skill bco i blandad kv. Vackra 9 öre vapen och 17 öre violett liggande lejon osv inkl. tjänste och lösen.</b>	5.000:-
661L	Dubblettpost med 72 olika märken från 2000-talet, 50 av varje. Totalt 3.600 ex. F ca 34.000.	600:-	700A	★*/★/○ <b>1855-2005 i två Leuchtturm-album. Trevlig samling med få luckor, det äldsta är stämplat och from 1924 är det mesta ostämplat/postfriskt. Högt katalogvärde.</b>	5.000:-
662A	Samling 1858-1965 i Leuchtturm-album. inkl. tjänste och lösen Katalogvärde enligt inlämnaren Ngt blandad kval. F ca. 20.000	600:-	701A	★*/★/○. <b>Dubblettparti 1920-33 i 2 insticksböcker, i huvudsak stpl. Bra mängd lejon - profil vänster, en hel del vattenmärken. Kongress kpl stpl, ★*/★ t.o.m. 2 kr, förening kpl */stpl. Kvaliteten är mycket blandad men de flesta kongress/förening ser fina ut. Värde enl.inl. F2003 allt räknat 92000:-.</b>	3.000:-
663	Mest stpl. Lot bättre Ringtyp-1924 (35). Ngt blandad kval.	500:-	702A	★*/★/○ <b>1858-1995. Trevlig samling i tre fräscha Leuchtturm-album med fickor, 1858-1995 inkl tjänste och lösen. Massor av märken, efter 1924 troligen kompett inkl BC/CB-par förutom 10 öre Berzelius och 5 kr slottet, efter 1945 nästan enbart postfriskt.</b>	3.000:-
664K	30 ex tjänste tn 14 varav 18 ex TJ5 och 10 ex TJ10 inkl. en del fina stplr. F ca 7500. Ngt blandad kval.	500:-	703A	★*/★/○ parti i insticksbok. Stående lejon, dubblettparti med en hel del bättre, några av de dyraste har inte felfri tandning, men det mesta är bra. F ca 67000.-. Mest bra kval.	2.800:-
665P	19 olika fyrblock OII-1939 inkl. F39, 65, 97-99 och 233b. F ca 5400.	500:-	704A	★*/★/○. Omfattande dubblettlager 1942-64 i tre insticksalbum varav ett med GVIA. Bl.a. gott om par och högvalörer ★*/stpl. Värde enligt inlämnaren allt räknat 50800.	2.000:-
666P	334 olika BB-par 1940-2001. F ca 5800.	500:-	705A	★*/★/○. Dubblettparti 1855-1920, det mesta är stämplat. Mycket blandad kvalitet, goda ex. bl.a. svart och brun lokal, 17öre lejon. Något ★ bl.a. högre medaljongvalörer. Flera landstorm */stpl och F124,125 postfriska. Värde F2003 enl. inl. allt räknat 67000.-.	2.000:-
667A	Ask med 1000-tals märken i kuvert äldre-halvmodernt. Fyndchanser!	500:-	706A	★*/★/○ 1858-1978 i två album. Vapen, 17 öre, ringtyp, bättre bandmärken, kongress komplett, bättre ★★ 1930-40-tal, från 1941 komplett ★★. Mest bra kval.	2.000:-
668A	Samling 1858-1973 i Facit-album utan fickor. Bra grund med bl.a. kongress t.o.m. 1kr (ej 60 öre), förening t.o.m. 80 öre. Några BC/CB. Kpl 1956-73, bra värde. Ngt blandad kval.	500:-	707A	★*/★/○ samling 1855-1958 i Lindner-album med fickor. Bl.a. 4 skill bco, BC-CB-par.	2.000:-
669A	Gammal samling O II - ca 1960 samt tjänste och lösen. Lågt utrop.	500:-			
670A	Samling 1858-1970 i insticksbok.	500:-			
671A	1930-70-talen. Dubblettpost i insticksbok med 1.900 märken varav ca 150 par. F 21.500.	500:-			
672A	Insticksbok med 200 st. prakt/LYX-stämplat från 1900-talet.	500:-			
673A	1858-80-tal i insticksbok. Cirka 100 12 öre vapen och cirka 400 ringtyp tn 14, 13 och ph. Mest bra kval.	500:-			
674A	Grundsamling Vapen-1991 i två Facitalbum, t.ex. F105-14 och en del 1924-års. I det närmaste kpl 1942-81.	500:-			
675A	Ca 2600 märken varav ca 130 par från 1960-2000-talen i insticksbok. F ca 21.000.	500:-			
676A	Ca 2600 märken varav ca 130 par från 1960-2000-talen i insticksbok. F ca 21.000.	500:-			
677L	1855- modernt. Dubblettpost i tre tjocka insticksböcker (två st glest besatta) samt en cigarrask med 100-buntar.	500:-			
678L	Mest stpl. Låda med massor av stämplade dubletter i album, även lite ostämplat. Cirka 14 kg.	500:-			
679L	Restsamlingar, småsamlingar etc i 10 album med mycket material, bl.a. en del vackra stämplat etc. Cirka 19 kg. (tusentals)	500:-			



## ex 708

- 708A ★★/★/○ samling 1855-1975 i två Verbis-album. 4 skill bco (två st) och 8 skill bco (defekta), Vapentyp 9 öre (två st), Lejontyp, bl.a. 17 öre violett, Ringtyp i nyanser, Landstorm I, II och III kpl ★, Kongress och Förening kpl, dock i starkt varierande kvaliteten, Tjänste och Lösen. Fr.o.m. 1943 mestadels ★★/★. Mycket blandad kval. (Foto) 2.000:-
- 709A ★★/★/○ samling 1855-Bandmärken i Leuchtturmalbum, enbart varianter. Ett fåtal brev ingår. En del intressanta märken, såsom tre Landstorm III med fel påtryck och förskjutna påtryck på medaljong. Ngt blandad kval. (100) 2.000:-
- 710A ★★/★/○ Dubblettlager Tre Kronor - 1942 i insticksbok, mest stpl men god mängd ★★ par. BC/CB t.ex. Slottet stpl CB och ★★ BC. Värde enl.inl F2003, allt räknat 38500. 1.500:-
- 711A ★★/★/○ Dubblettparti 1935 - profil höger 1938 i insticksbok, bra mängd, mest stpl, flera BC/CB ★★/stpl. Blandad kval. Värde enl. inl. F2003 40300.-, allt räknat. 1.500:-
- 712A ★/○ Dubblettparti TJÄNSTE och LÖSEN i insticksbok, i mycket blandad kvalitet. Värde enl. inl. F2003 allt räknat 41300. Även ett album militärbrev/märken. 1.200:-
- 713A ★★/★/○ lot. 1850-1960-tal i små insticksfickor inkl. bättre. Bland annat en del BC/CB-par och annat bättre. (200) 1.200:-
- 714A ★★/○ Pärm med dubletter OII-1940-tal, t.ex. en del bättre bandmärken, flera BC/CB-par. (1000) 1.200:-
- 715A ★★/★/○ Samling 4skill-1970 i två Lindneralbum med en del bättre tidiga inkl. tjänste + lösen(blandad kval), flera 1924-års etc. Valfyllt huvudsak ★★/★ efter 1928. Även Lindneralbum 1971-78 med en del märken. 1.000:-
- 716A ★★/○ Samling 1978-89 i Lindner Falzlosalbum, nom ca 1500. Även nästan kpl stämplat inkl. flera vackra stpl. 1.000:-
- 717L ★★/★/○ Intressant låda 1000-tals märken i kuvert Vapenmodernt, två album ★★, FDC, klipp etc. Cirka 13 kg. 1.000:-
- 718A ★/○ Gammal samling 1858-1949, inkl tjänste och lösen, äldre delen stämplat - modernt ostämplat. 900:-
- 719A ★★/★/○ Samling Vapen-1935 i Estettalbum med framför allt bättre bandmärken, en del varianter, tjänste etc. Nästan inget stämplat efter OII. (500) 900:-
- 720A ★★/★/○ samling Lilla Tjänste i album. 4-block, strip, några vattenmärkesvarianter etc. Ngt blandad kval. (400) 800:-
- 721L Blandat. Fyndlåda. Mycket märken, mest Sverige. Brev, vykort mm, stämplat o s v. 800:-
- 722A ★★/○ Insticksalbum med många vackra stämplat, ringtyp - modernt samt postfriskt ca 1940-60, mest lågvalörer. 700:-
- 723A ★★/★/○ Relativt välbesatt samling 4 skill-1975 i två Estettalbum, huvudsak ★★ efter 1964. Högt värde om än inte några direkta toppar. 700:-
- 724P ★★/○ 1880-1960-tal på Visirblad. Mest ★★ med bl.a. ringtyp, tjänste, 30-tal mm. Stämplat med bl.a. 1 kr förening mm. Bra kval. (200) 600:-
- 725A ★★/★/○ Samling Vapen-1969 i två Safe-dual album inkl. en del dubbl. Huvudsak stämplat fram till 1950 och nästan kpl efter 1942 inkl. en hel del ★★. 600:-
- 726A ★★/★/○ Samling 1858-1941 inkl. en del bättre Ringtyp och OII, bra bandmärken etc. Inget stämplat efter Ringtyp. (200) 600:-
- 727A ★/○ 1858-1965 i album. Trevlig gammal samling med ett lågt utrop. Mest bra kval. 600:-
- 728L ★★/★/○ 1880-1960-tal i kartong. Mycket ostämplat på cirka 100 insticksblad, med en del bättre. Något utländskt ingår. Ngt blandad kval. 600:-
- 729A ★★/★/○ Insticksbok diverse Oscar - modernt, bl.a. ★★ Landstorm I och III, Riksdagen kpl. Lite nominalvara, brevmärken mm. 500:-
- 730A ★★/★/○ parti äldre-modernt i mindre kartong i några album och löst. Blandad kval. (1000-tals) 500:-
- 731A ★★/★/○ lot förfil-1960-tal på Visirblad etc. Inkl. en del bättre. (500) 500:-
- 732A ★★/★/○ samling/parti 1870-tal-1970-tal. Lösen och militärbrev på Visirblad, Swedenborg BC xx prakt och enklare samling Sverige i album 1951-77. Blandad kval. (1000) 500:-
- 733L Blandat lot. Stämpelstamper av modernare snitt: PKP, POSTANSTALTEN, STOCKHOLMIA 86 samt maskinstämplat POSTANSTALTEN och KALIX. Totalt fem st. Intressant postal/teknisk dokumentation. 500:-
- 734L Blandat. Liten fyndlåda med bl.a. häften och minneskort, Tre kronor postfrisk serie, lösenmärken. Förteckning finns. 500:-
- 735L Blandat. Kartong med mängder av mest brev inkl. en del utland, div. frimärken etc. 500:-

- 736L Blandat parti. Några hundra FDC samt 32 rullar (några okompleta). Frankeringsvärde för rullarna ca: 800,-. Bra kval. 500:-
- 737L Blandat parti i bananlåda. Cigarraskar med Medaljong, bunt brev (mycket 1930-tal), postfriska häften från 1950- till 1970-talet m.m. Mest god kval. Cirka 11 kg. 500:-
- 738L ★★/★/○ 1858-modernt i kartong. Årssatser, häften, stämplat dubblettparti. Även insticksbok med ★★ Norge. Mest bra kval. 500:-
- 739P ★★/★/○ Postemblem. Ett 40-tal märken i bra kvalitet inkl. en del dubletter, mest xx inkl. t.ex. F 156, 162 och 170a+b. 400:-
- 740L Blandat parti. Sverigekartong med brev och frimärken, till stor del äldre material, även en del utländskt. Ngt blandad kval. 400:-
- 741L Blandat parti. Bananlåda full med brev, kort, frimärken i askar, album och på bumblad. Cirka 17 kg. 400:-
- 742L Blandat parti. Brev, lösa märken, klipp, tomma insticksböcker etc. i bananlåda. Cirka 15 kg. 400:-
- 743K Blandat. BONDETÅGET 1914, 5 st oanvända vykort, Redogörelse ang Bondetåget, på 104 sidor (slitet), häfte från morgongudstjänsten. Ovanligt och intressant läsning. 300:-
- 744 ★★/★/○ Ett 40-tal militärmarken, t.ex. beg M8. 250:-
- 745 ★★/○ Liten lot om sex märken varav flera ovanliga. 250:-
- 746K ★★/★/○ Stämplat 4-blockserie 226-30, Stockholmia 55 ★★ blockserie. Samt DVI 49-56 ★. 2120 250:-

## Lokalpostsamlingar / Local post collections

- 747A Pärm med ett 40-tal FDC mest 1945 från flera olika städer. 500:-
- 748K Katrineholm. Två st. bruksförsändelser samt 11 FDC od från bl.a. Eskilstuna och Västerås. (Foto) 400:-



- 749P Samling City Mail, 44 försändelser, bl.a. Lidingö, stockholmskommuner och -sjukhus samt brev från utlandet och försändelser som returnerats. Bra kval. 250:-

## Häftessamlingar / Booklet collections

- 750L Parti 1960-tal-1990 inkl. automat. Flera med markeringar. Nominal 14000. Cirka 12 kg. 6.000:-
- 751L Parti H60-178 i bra kvalitet. Bl.a. Birgitta x 10, Nationalmuseum x 10, 10 öre Flottan x 10, H178x15. Även H30. 35000 3.000:-
- 752L Samling ca 230 ex mest med markeringar HA 1-26 inkl många bra. F ca 14000 mark. oräknat. 2.000:-
- 753A Många med RT, kn och cyls. Nom ca. 4.200. 1.700:-
- 754A Samling 1966-95 i två album. Visirblad. Inkl. automat. Flera med markeringar. Nom. 3750. 1.500:-
- 755A Samling ca 160 olika 1942-69 + ett 30-tal dubletter. T.ex. H64-65, 68-70, 72, 74-83 och flera kungahäften. 1.500:-
- 756L 1990-2000-tal i kartong. Moderna häften med diverse markeringar enl lista. nominal cirka 3.200:-. Atlas häfteshandbok, liten bunt HA. Bra kval. 1.500:-
- 757A Drygt 60 ex inkl. dubbl. 1938-48. T.ex. H33BC, 34, 39R+O, 52, 60, 64(2), 69(8) etc. Mest bra kval, en del blyertsnot. 1.300:-
- 758A Samling om ca 250 häften, 1940-talet-1978. Många med cyls, RT od. 1.200:-
- 759A Parti H9-268 i visiralbum. F2006 enligt inlämnaren ca. 20000. 1.000:-
- 760A Samling 1961-86 i två pärmar inkl. flera bättre + markeringar. Nom ca 2000. 1.000:-
- 761L Dubblettpost om över 500 st, HA 2-24. 1.000:-
- 793L Samling ca 200 ex HA1-26 inkl. mycket markeringar. 1.000:-
- 762L Ca 260 ex mest 1940-70-tal inkl. dubbl. T.ex. H59, 77, 80, 95, 99, 104-42 etc. Även ca 145 HA inkl. en del bättre + ett 20-tal ej kpl häften. Ngt blandad kval. 1.000:-
- 763P Lot 1953-1968. H 99 B2b (två st) + H 103 cyls 2 (översta inlagan med delad perf. upptill) + H 211 B, R + H 212 A, R. 900:-
- 764A Samling ca 70 ex HA1-25 med bl.a. 1 R+O, 5+6 komplett och flera mark. En del med blyertsnot. 800:-
- 765K Fyra ex inkl. H13bz och 18I delvis med fastsättare, H15 ngr ★ märken samt H25 ngr. tunna fläckar. 700:-
- 766A Visiralbum med auromathäften samt moderna mjuka häften. 500:-
- 767A Pärm med drygt 100 häften 1962-76 inkl. dubbl. varav ca 15 HA. F ca 4800. 500:-



768L	AUTOMAT. Litet parti bl.a. HA5 RV x 3, HA6 x 9. över 7000 (130)	500:-	805L	1971-2000 i bananlåda. Även gåvor från postverket. Bra kval. (300)	400:-
769A	AUTOMAT. Samling 94 st HA 1 O - 26. Bl.a. 6 st HA6. Några med markeringar. F2006 enligt inl. 6255.	400:-	806L	109 illustrerade FDC mest 1960-70-tal.	350:-
770	Lot 1954-57. Automathäften 19 st olika. F 3.955 SEK	300:-	<b>Brevsamlingar / Cover collections</b>		
771	HTU 1-3 Kpl tre olika Turistportohäften.	250:-	807A	Samling ca 170 försändelser Skärgårdsflyg/Helikopterpost 1946-68, mest Sthlms skärgård. Mycket småorter inkl. även POB.	1.500:-
<b>Stämpelsamlingar / Cancellation collections</b>			808K	Tio trevliga tjänsteförsändelser samt en kpl serie Stockholmia 55 på 2 försändelser stpl STOCKHOLM PFFS 5.7.55.	1.200:-
772L	Samling Oscar-modernt i ett 20-tal insticksböcker i flyttkartong. Prakt/lyx finns. Ngt blandad kval. Cirka 31 kg. (1000-tals)	2.000:-	809K	LUFTPOST. Tio mest bättre försändelser sända utomlands 1924-29. Flera svåra, dock ngt blandad kval.	900:-
773L	Samling/parti Ringtyp-modernt i tolv insticksböcker i låda. Vackra stämplat finns. Ngt blandad kval. Cirka 12 kg. (10000)	1.500:-	810K	Sju tjänsteförsändelser tn 14: 3 öre (2), 4 öre, 6 öre, 12 öre (2), 24 öre och en M 1 på ett renoverat/nerklippt kuvert.	800:-
774A	OSCAR. Ca 600 st, stor mängd praktstämplat, mycket städer, en del järnväg. Även en del mindre orter t.ex. 2 st Svärtagård.	1.000:-	811L	Två lådor med mängder av brev kort, helsaker gammalt och nytt i 18 pärmar + löst, ca 600 FDC 1950-tal-2004 etc. Cirka 37 kg.	800:-
775A	Parti mest Oscar i insticksbok, Visirpärm och på blad. Många olika men dubletter finns. Blandad kval. (2000)	1.000:-	812P	Lot 1860-1955. (46)	600:-
776L	Samling/parti Ringtyp-modernt i flera Visiralbum i kartong. Inspektera! Ngt blandad kval. (1000-tals)	1.000:-	813L	Låda med 100-tals försändelser förfil-1990-tal. Bl.a. tre Kronopost 1822(kungörelser), en del bättre FDC, Bosjökloster gymnastikstpl 1922 etc. Även 1963-års handbok inbunden.	600:-
777P	Lot Militär 1930-80-tal. Cirka 50 Postanstaltenstämplat och 50 Fältpoststämplat, mest på militärbrev. En del lite bättre finns. Mest bra kval. (100)	800:-	815K	LUFTPOST. Lot 15 försändelser 1928-45 inkl. en del bättre, t.ex. Sthlm-Oslo 21.6.37.	500:-
778A	Tre album med mängder av mest vackra stämplat OII-2006 inkl. 100-tals moderna par.	700:-	816L	Parti. Låda med ca 1000 brevkouvert, från Oscar och framåt, många småorter och vackra stämplat.	500:-
779A	Samling ca 900 ex länsvis Ringtyp-modernt inkl. dubbl, många småorter och flera prakt/lyxstämplat. Även ngt hundratals Järnvägstämplat med dubbl.	700:-	817L	Parti 1858-1900-tal i liten kartong. Några lite mer intressanta.	500:-
780L	Samling/parti Järnvägstämplat (mest) i insticksböcker och Visiralbum. Ngt blandad kval. (1000-tals)	700:-	818K	Lot med bKe 24e, F199 på vykort samt F62 på klipp med vacker LECKÖ 18.8.01. Även två danska brev med 4-skill 1860-tal + två framsidor.	400:-
781P	A-LÄN. Ca 550 utvalda ex mest Sthlm Ringtyp-modernt varav närmare 400 Ringtyp+OII. Många pr/lyxstpl och en del bättre märken, t.ex. två ex F44.	600:-	819P	Lot med bl.a. ett flertal Förfilatel, 12 öre Vapen, 5 öre och 12 öre Ringtyp, Oscar etc. (100+)	400:-
782A	1858-modernt i insticksbok. 12 öre vapen, ringtyp, OII, band osv. Bra kval. (300)	600:-	820A	Parti. Liten ask med bunt brev, mest äldre, även utländska, bl.a. 4 sk B:co, förfilatel etc. Mest god kval.	400:-
783A	1830-tal-modernt i Visiralbum. Motala-stämplat förfilatel, vapen, ringtyp osv. Mest bra kval. (80)	600:-	821P	Samling efter 1970. 29 försändelser från svenska beskickningar, vidarebefordrade från UD med posten eller bud, fem brev sända i andra riktningen samt sex försändelser från S:t Petersburg via finsk kurirpost. Bra kval.	300:-
784L	1880-tal-modernt i kartong. På instickskort, liten insticksbok klipp i kuvert osv. Mest bra kval. (1.500)	600:-	822P	Lot. Två brev med falska frimärken 2005-06, det ena med stpl "Avsändaren har använt förfalskat frimärke.", två brev med återanvänt frimärke, båda lösenbelagda, samt brev med etikett "Portobetaltstämplat brev inlämnat utan följesedel/postat i brevlåda" samt stpl "Eftertaxerat...". Bra kval.	300:-
785L	1900-modernt i bananlåda. Tre visiralbum med Skåne-stämplat. Även tomt sverigealbum och blad. Mest bra kval. Cirka 10 kg.	600:-	823P	Parti. Post med förhinder. 44 försändelser, bl.a. en lagd på fel brevlåda och två öppnade av fel mottagare. Flera med postens olika gula etiketter bl.a. angivande ogiltig eller ofullständig frankering. Bra kval.	250:-
786A	Samling/parti Järnvägstämplat i Visiralbum. Mest PKXP/PLK. Blandad kval. (500)	500:-	824A	SJÖPOSTEXP. 70. 18 st oadresserade brev med 18 olika cachetstämplat, kpl från M/S Gripsholms kryssning jan-mars 1936.	250:-
787A	Samling Älgkult Ringtyp-modernt i Visiralbum. Praktstämplat finns, men lite blandad stämpelkvalitet. Bl.a. fyrkantiga lantbrevbärrarstämplat av olika typer. Mest god kval. (200)	500:-	825K	Båtpost lot. Tre försändelser med stpl "Med båt från Finland", Umeå, Örnsköldsvik och Sundsvaj, till Stockholm 1952 (2) resp. 1963, ett med båtstpl s/s RAGNE. Bra kval.	400:-
788A	Parti Ringtyp-modernt på blad och i ett Visiralbum. En liten insticksbok postombudstämplat på klipp, ett Visiralbum ortstämplat per ort, dessutom några lösa Visirblad. Ngt blandad kval. (1000)	500:-	826K	Båtpost lot. Till Sverige från mest Danmark, stpl bl.a. "Fra Rønne" och "FRA WARNEMÜNDE". Totalt 7 försändelser. Bra kval.	300:-
789K	15 försändelser mest Oscar II stämplat MALMÖ 1 Örlogspost samt ett vykort stämplat Fältpostkontoret II 1902.	300:-	827K	Båtpost lot. Tre försändelser till Sverige stpl "Fra Sverige" 1952, "Fra Anholt" 1980, "FRA FERØERNE" 1991 samt "Paquebot" på brev från ryska USSR MV "NADESHDA KRUPSKAJA" 1965. Bra kval.	250:-
<b>FDC-samlingar / FDC collections</b>			<b>Crashpostsamlingar Sverige / Crash post collections Sweden</b>		
790L	Drygt 150 ex 1933-1960-tal. T.ex. 6.12.33, flera Postverket-36, Bildsten-BB, en hel del bruks-FDC. F drygt 16000.	2.000:-	828P	Parti. 19 försändelser skadade under postbehandlingen, flera olika terminaler, alla med etiketter eller brev där Posten ber om ursäkt. Bra kval.	250:-
791A	Samling 1930-tal-1960-tal. Bland annat Postverket 1936 och två Bildsten med vinjetter (en med B och en med BB). Även lite från Nordiska länder, men mervärdet på Sverige. Totalt tre album. Mest bra kval. (200)	1.200:-	<b>Militärbrevsamlingar Sverige</b>		
792L	Lot ca 1936-1996 i flyttkartong. Hundratals, en del äldre även med vinjetter, exempelvis Bildsten 1961 (ett tresidigt märke) i sju album samt låda + Tre plaketter från Sveriges Filatelist-Förbund för 25-, 40- och 50-årigt medlemskap. Cirka 24 kg.	1.200:-	<i>Military mail collections Sweden</i>		
794A	18 olika FDC med specialstämplat 1954-81.	800:-	829L	Samling 1930-80-tal (mest 1940-tal) i kartong. Ingår bättre, flera M8 inkl. två använda militärkuvert. Dessutom bunt med varianter inkl. svårare som M2v4 i oanvänt svarsbrev och MbK5Bv4 (felskurvet kort). Besiktiga! (300)	1.000:-
795L	1960-90-tal i flyttkartong. Hundratals förstadagsbrev, mest tio av varje. Bra kval. Cirka 26 kg.	800:-	830P	Lot 1940-talet. Kuvert med violett stpl POSTANSTALTEN 1700H, PS-kuvert stpl SP Nr 1, brevbuntetikett 211 tryckår 1941 samt d:o 1942, båda stpl SP Nr 1, det senare även FÄLTPOST samt 15 brevbuntsklipp med olika stpl, mest SP Nr 1 och 2. Bra kval.	300:-
796L	1960-90-tal i flyttkartong. Hundratals förstadagsbrev, mest tio av varje. Bra kval. Cirka 26 kg.	800:-	<b>Helsakssamlingar Sverige</b>		
797L	Ca 750 ex inkl. dubbl. 1960-tal-2006 i nio pärmar + löst samt ca 280 moderna brev frankerade med bl.a. häftesblock och strip. Även pärm med helsaker, en del maxikort etc. Cirka 30 kg.	800:-	<i>Postal stationery collections Sweden</i>		
798L	71 FDC med svarta vinjetter (ej PFA) varav 54 ex 1984-86.	600:-	831K	Lot 1903-2000. 21 beg. svarskort från Ryssland, därav 17 bKd22. Ovanligt material. Bra kval.	500:-
799A	Samling 1935-59 med bla Bellman BC/CB-par på var sitt brev, S:ta Birgitta 15 och 120 öre 2-sidiga, stämplat Stockholm. Dubletter förekommer.	500:-	832A	Ca 90 st gamla obeg./begagnade bl.a. bKe24e. Även finskt fältpostkort stämplat SFK FINLAND 12 MRS 1940.	250:-
800L	1943-94 i kartong. Bra variation. Upp tio av varje. Mest bra kval. (500)	500:-			
801L	Samling 1968-97 inkl MAXI-kort i sex pärmar. Cirka 11 kg.	500:-			
802L	46 olika FDC med vinjetter 1983-86 (ej PFA).	500:-			
803L	Ca 550 FDC 1960-90-tal inkl. dubbl.	500:-			
804L	Samling ca 390 ex i sju pärmar 1977-2002 samt en hel del maxikort. Även div. övriga försändelser och märken i kuvert + album etc. Cirka 15 kg.	500:-			



### Vykort, singlar och samlingar

#### Picture post cards, singles and collections

833	Färgkolorerat kort från Alnaryds Jernvägsstation med 2 st personvagnar. Stämplat Karlskrona Lbr 20.1.1903. (Foto)	250:-	863A	Samling 1900–50. 100 topografiska kort i gamla lilla formatet, även bättre. Mest bra kval.	700:-
834	Lot Tullgarns slott. 15 kort, 11 från Oscarsperioden och fyra från 1940–50-talen. De flesta skrivna. Mest bra kval. (15)	250:-	864A	Samling 1900–50. 100 topografiska kort i gamla lilla formatet, även bättre. Mest bra kval.	700:-
835A	Samling 1900–50 Vadstena, 107 topografiska mest olika kort, alla i gamla lilla formatet. Bra kval.	300:-	865A	Samling 1900–50. 100 topografiska kort i gamla lilla formatet, även bättre. Mest bra kval.	700:-
836A	Samling 1920–50 Tällberg, 125 mest olika topografiska kort i gamla lilla formatet, dessutom en vykortsfolder. Bra kval.	300:-	866A	Samling 1900–50. 100 topografiska kort i gamla lilla formatet, även bättre. Mest bra kval.	700:-
837A	Samling. Jac Edgren, pärm med plastfickor, 192 olika kort mellan 1–209, dessutom 92 dubletter. Bra kval.	2.100:-	867A	Samling 1905–50. Bunt om 100 topografiska kort, orter på R och S, gamla lilla formatet, en del bättre motiv finns. Mest bra kval.	700:-
838L	Parti. Ca 600 mest äldre kort, mycket topografi men även en del signerade etc. God kval.	1.500:-	868A	Samling 1905–50. Bunt om 100 topografiska kort, orter på O, R och S, gamla lilla formatet, en del bättre motiv finns. Mest bra kval.	700:-
839L	Parti. Ca 650 kort, mycket topografi, mest gamla mindre formatet. God kval.	1.500:-	869A	Samling 1905–50. 100 topografiska kort, gamla lilla formatet, även bättre. Mest bra kval.	700:-
840L	Parti. Ca 600 kort, mycket topografi, mest gamla mindre formatet. God kval.	1.400:-	870A	Samling 1905–50. 100 topografiska kort, gamla lilla formatet, även bättre. Mest bra kval.	700:-
841L	Samling i tre album. Greta Garbo, 164 vykort med porträtt och rollbilder. Bra kval.	1.300:-	871A	1900-modernt i album. Signerade, bl.a. många Jac Edgren, Elsa Beskow mm. Mest bra kval.	700:-
842A	Parti 1905-50. Topografi, 161 kort i gamla lilla formatet, orter S–Ö (endast få Stockholm). Bra kval.	1.200:-	872L	Låda med mängder av vykort OII-modernt i 12 pärmar. Fyndchans! Cirka 11 kg.	700:-
843A	Samling 1905–50. Stockholm med omgivning, 139 topografiska kort, gamla lilla formatet, en del bättre motiv finns. Mest bra kval.	1.100:-	873A	Samling 1900–20. Gammalt Brefkortsalbum med 100 kort, topografi och tecknat, bl.a. Anna Palm, två Jenny N och en fotograferad bil c:a 1903. Mest bra kval.	600:-
844L	Parti. Ca 550 mest topografiska kort, mest gamla lilla formatet. God kval.	1.100:-	874A	Samling 1900–20. Gammalt Brefkortsalbum med 100 kort, topografi och tecknat, bl.a. bra Göteborg med skärgård, Kungahuset och två Jenny N. Mest bra kval.	600:-
845A	KUNGLIGT. 101 st olika, övervägande Oscarstid + lite annat. Mest god kvalitet.	1.000:-	875A	Parti. Kungahuset (mest svenska), 72 kort i brefkortsalbum, fram till c:a 1920, dessutom album med kort på vilka tidningsklipp klistrats. Mest god kval.	600:-
846A	"Brefkorts-Album" med genuint innehåll från förra sekelskiftet. Hälsningskort (ex.vis Jenny Nyström), Topografi mm, bl a järnvägsstationerna Järbo, Saladamm (obeg) och Flen. (Ca 180)	1.000:-	876A	Samling. Kungahuset, 93 kort i brefkortsalbum, fram till c:a 1930. God kval.	600:-
847A	Samling. Ca 130 äldre eller (mest) nyare kort med motiv Bussar, Flyg, Rymd, Järnväg etc., mest svenska, flera bra ingår. Bra kval.	900:-	877A	Samling. 108 vykort eller fotografier på svenska fartyg, mest c:a 1950 men även äldre, i album med plastfickor. Bra kval.	600:-
848L	Samling 1900–20. Jul- och hälsningskort, ca 230 st. mest frankerade. Mest god kval.	900:-	878A	1900–50. Bunt om 100 topografiska kort i gamla lilla formatet, orter mest på Å med mycket Jämtland. Bra kval.	600:-
851A	267 st topografiska gamla formatet Oscar - 1950-tal, mycket städer.	800:-	879A	1900–50. Bunt om 100 topografiska kort, orter på S (ej Stockholm), alla i gamla lilla formatet. Bra kval.	600:-
849A	1900–50. Bunt om ca 120 topografiska kort i gamla lilla formatet, orter på Ö (dock ej Örebro). Bra kval.	800:-	880A	1900–50. Bunt om 100 topografiska kort, orter på S (ej Stockholm), alla i gamla lilla formatet. Bra kval.	600:-
850A	Samling 1900–50. 118 topografiska kort i gamla lilla formatet, även bättre. Mest bra kval.	800:-	881A	1900–50. Bunt om 100 topografiska kort, orter på S (endast få Stockholm), alla i gamla lilla formatet. Bra kval.	600:-
852A	Samling 1905–50. Stockholm med omgivning, 107 topografiska kort, gamla lilla formatet, bl.a. litografiska, mycket förorter, skärgård etc., många bättre. Mest bra kval.	800:-	882A	Ca 90 ex frankerade OII-Medaljong varav minst hälften topo inkl. många trevliga.	600:-
853A	1900–40-tal i album. Mest topografi, även en del utländskt, bl.a. Graf Zeppelin, samt Berlin-olympiaden mm. Mest bra kval. (95)	800:-	883A	1900–50. Bunt om 100 topografiska kort i gamla lilla formatet, orter mest på Å med mycket Jämtland. Bra kval.	600:-
854A	1900-20 i album. Stockholm med omgivning. Mest bra kval. (200)	800:-	884A	1900-modernt i album. Musik, bl.a. Alice Babs med autograf, primärken på vykort, romantik. Mest äldre. Mest bra kval. (140)	600:-
855A	1897-modernt i album. Mycket Jenny Nyström, Anna Palm mm. Mest bra kval. (160)	800:-	886	17 kort med båtmotiv från 1900-talets början, bla O II "beser pansarbåten Oscar II vid Lindholmens verkstäder", "undervattensbåten Hajen vid Lindholmens verkstad 1905" och pansarbåten Oscar II på redan i Venedig 25.2.10.	500:-
856L	Äldre-modern i kartong. Fyra album med vykort och brev, även utländska. Bl.a. 19 kort med interiörer från Svenska amerikalinjens "Gripsholm". Mest bra kval.	800:-	887A	Parti. 360 julkort etc. i minsta formatet, delvis signerade, i pärm med plastfickor. Bra kval.	500:-
857A	Samling 1905–50. 109 kort, nästan enbart topografi, gamla lilla formatet. Mest bra kval.	750:-	888A	1900–50. Örebro, 80 topografiska kort i gamla lilla formatet. Bra kval.	500:-
858A	Samling 1905–50. 106 topografiska kort, gamla lilla formatet, motiv på Å och Ä, bättre motiv finns. Mest bra kval.	750:-	889A	Samling 1900–50. Stockholm med omgivning inkl. skärgården, 60 kort i gamla lilla formatet, även svåra. Bra kval.	500:-
859A	1900–50. Bunt om 100 topografiska kort i gamla lilla formatet, orter mest på V. Bra kval.	700:-	890A	Samling 1900–50. 100 topografiska kort i gamla lilla formatet, flera bättre, mycket Dalarna. Ngt blandad kval.	500:-
860A	Samling 1900–50. 100 topografiska kort i gamla lilla formatet, även bättre, mycket Skåne. Bra kval.	700:-	885A	Samling 1900–50. 75 topografiska kort i gamla lilla formatet, även bättre. Bra kval.	500:-
861A	Samling 1900–50. 100 topografiska kort i gamla lilla formatet, även bättre. Bra kval.	700:-	891A	Samling 1900–50. 70 topografiska kort i gamla lilla formatet, även bättre. Mest bra kval.	500:-
862A	Samling 1900–50. 100 topografiska kort i gamla lilla formatet, även bättre. Mest bra kval.	700:-	892A	1900-20 i album. Uppsala mest OII. Även en del modernare (ej räknade). God kval. (116)	500:-
			893A	1900–30-tal i album. Jul-nyårs och påskkort. Även något utländskt. Mest bra kval. (170)	500:-
			894A	89 svenska kort samt 19 st från utlandet bl.a. Reval. Huvudsakligen från 1900-talets början och skickade till Karlskrona.	500:-
			895L	Över 2000 Sverige och utland, mest modern topografi.	500:-
			896L	TOPOGRAFI. Ca 2400, en del äldre, gamla formatet men mest moderna färgkort Sverige och hela världen, mycket kyrkor/religion. Lite PT-kort.	500:-
			897	Vykort till Sverige 1904-05, från Madeira (2), Syd Afrika (7) dessutom 13 oanvända från bl.a. Japan. (22)	400:-
			898A	Samling 1930–70. Vykortsalbum med plastfickor, 160 topografiska kort, delvis gamla formatet. Mest bra kval.	400:-
			899A	Karlskrona. 48 kort från 1900-talets början. Många trevliga.	400:-
			900A	Samling 1905–50. Stockholm med omgivning, 61 topografiska kort, gamla lilla formatet, även bättre. Mest bra kval.	400:-



901A	Lot. Två utvkningskort (före 1900), det ena i perfekt skick, det andra med renoveringsbehov, båda i originalaskar (med skavanker).	400:-
902A	1880-tal-modernt i två album. Ett 20-tal äldre handräkningskort och ett hundratal moderna vykort mest tecknade. Mest bra kval.	400:-
903A	1960-modernt i album. Bl.a. flyg, båtar och kunligheter mm. Mest bra kval. (170)	400:-
904L	Lappland, ca 550 kort, 1930-talet-modernt.	400:-
905L	KONSTMOTIV. 290 st, tidigt 1900-tal, bl.a. 46 st Stengel, 87 st handmålade mm.	400:-
906K	1900-50. Bunt om 46 topografiska kort i gamla lilla formatet, orter mest på Y men även några Visingsö, mycket Ystad. Bra kval.	350:-
907A	1900-50. Katrineholm, 41 topografiska kort i gamla lilla formatet, bl.a. två från utställningen 1904. Bra kval.	350:-
908A	Samling. Jac. Edgren, samling om 52 olika kort i album med plastfickor. Bra kval.	350:-
909A	Samling 1950-75. Filmstjärnor, jazz-, rock- och popmusiker, ca 130 idolkort. bl.a. många Beatles. Mest bra kval.	350:-
910	25 st kort från bla utställningar t.ex två från Karlskrona 1902, sex olika kort från "festtåget på Barnens dag 1905" i Göteborg.	300:-
911K	Lot. Två vykort 1905 från Franska Indokina till Sverige. Ovanligt! Bra kval.	300:-
912K	Samling 1980-talet. 44 kort med fotbolls- och ishockeystjärnor, även lagbilder ingår, 16 av korten med äkta autografer. Bra kval.	300:-
913K	Samling 1905-50. Ronneby, bunt om 38 topografiska kort, gamla lilla formatet. Mest bra kval.	300:-
914P	Samling 1930-1950-talet. Två mindre album med mjuka pärmar, med 139 (lätt) inklustrade topografiska vykort, många i lilla formatet. Mest bra kval.	300:-
915A	Samling 1940-65. Vykortsalbum med 100 topografiska kort, delvis gamla formatet, även några utländska ingår. Mest bra kval.	300:-
916A	Samling 1940-65. Vykortsalbum med 100 topografiska kort, mest nya formatet. Mest bra kval.	300:-
917L	Parti. "Stockholms Nya Elektriska Spårvagnar" med infällt foto (obeg.), Jac. Edgren nr. 158, 170 och 173, "TV-kurs", "Raggarjakt" samt några ytterligare + bunt med moderna svenska och utländska försändelser.	300:-
918L	Bunt trevliga kort från 1900-talets början, även några från USA till Sverige, dessutom några kuvert od, även utländska samt ca 200 st Sv. FDC från 1970-80-talen.	300:-
919K	Lot. Storbrand i Sandviks ångsåg 1913, två privatframställda svartvita obeg. vykort i god kvalitet. Bra kval.	250:-
920K	1900-50. Ven, 28 topografiska kort i gamla lilla formatet, några dubletter ingår. Bra kval.	250:-
921A	Parti. Rolf Lidberg, 129 kort inkl. dubletter, alla beg. Ovanligt stort parti. Bra kval.	250:-
<b>Specialstämpelsamlingar / Special cancel collections</b>		
922K	Tre foldrar med specialstämpel: Program från postverkets 300-årsjub. i Stockholms konserthus samt placeringslista från dito och Postgirots 25 års jub.	300:-
<b>Bältespännarmaterial / Cinderella</b>		
923P	Järnvägsfraktmärken TGOJ i ark och arkdelar. Många dubletter, men flera olika valörer och färger. (1000)	400:-
924	Fem olika privatgjorda frimärken med texten "TALLB TTT" och olika färger och valörer.	200:-
<b>Kilovara / Kiloware</b>		
925L	Parti. Fem öppnade postkilon 1954.	1.200:-
926L	Parti. Fem öppnade postkilon 1955.	1.200:-
927L	Fyra öppnade kilovaroer. 1976, 77, 78, 79. Bra kval.	800:-
928L	Oöppnat postkilo 1951.	700:-
929L	Parti. Frimärkshjälpen, tre paket 1984.	700:-
930L	Parti. Frimärkshjälpen, tre paket ca 1984.	700:-
931L	Parti. Frimärkshjälpen, tre paket ca 1984.	700:-
932L	Parti. Frimärkshjälpen, tre paket 1984.	700:-
933L	Parti. Frimärkshjälpen, tre paket 1984.	700:-
934L	Parti. Frimärkshjälpen, tre paket 1986.	700:-
935L	Parti. Frimärkshjälpen, tre paket 1985.	700:-
936L	Parti. Frimärkshjälpen, tre paket 1980-talet.	700:-
937L	Parti. Tre öppnade postkilon 1960 i förseglat postpaket.	700:-
938L	Parti. Tre öppnade postkilon 1960 i förseglat postpaket.	700:-
939L	Plomberade: 1971, 1973, 1975.	600:-
940L	Plomberade: 1972, 1974, 1978.	600:-
941L	Tre öppnade postkilon 1974.	600:-
942L	Tre öppnade postkilon 1973.	600:-
943L	Tre öppnade postkilon 1974.	600:-
944L	Tre öppnade postkilon 1976.	600:-
945L	Tre öppnade postkilon 1976.	600:-

946L	Tre öppnade postkilon 1975.	600:-
947L	Tre öppnade postkilon 1975.	600:-
948L	Tre öppnade postkilon 1973.	600:-
949L	Tre öppnade postkilon 1973.	600:-
950L	Tre öppnade postkilon 1970.	600:-
951L	Tre öppnade postkilon 1971.	600:-
952L	Tre öppnade postkilon 1971.	600:-
953L	Tre öppnade postkilon 1970.	600:-
954L	Tre öppnade postkilon 1971.	600:-
955L	Tre öppnade postkilon 1970.	600:-
956L	Tre öppnade postkilon 1976.	600:-
957L	Tre öppnade postkilon 1976.	600:-
958L	Tre öppnade postkilon 1975.	600:-
959L	Tre öppnade postkilon 1974.	600:-
960L	Tre öppnade postkilon 1974.	600:-
961L	Tre öppnade postkilon 1975.	600:-
962L	Frimärkshjälpen 1981 samt 2 st Ersta Diakonsällskaps förseglade påsar från 1982.	500:-
963K	"100 gr frankerade klipp från inbetalningskort avstämplade under Postgirots första verksamhetsår 1925." i lackförseglat kuvert från PFA 1978. Mycket ovanlig.	300:-
964L	Oöppnat postkilo 1960.	300:-
965L	Oöppnat postkilo 1954.	300:-
966L	Oöppnat postkilo 1954.	300:-
967L	Oöppnat postkilo 1960.	300:-
968L	Oöppnat postkilo 1960.	300:-
969L	Oöppnat postkilo 1974.	250:-

### Onsdagen den 21 oktober, tidigast kl. 18:30

#### Övriga nordiska länder / Other Nordic countries

##### Norge, singlar / Norway, single items

970K	497-98 1961 Nobels fredspris. 283 satser i enheter. F 5660	★★	1.000:-
------	--	----	---------

##### Norge, samlingar / Norway, collections

971A	Samling 4-block i två insticksalbum, mest 2 av varje 1989-2002 + lite annat. Nom. ca. 12700 NOK.	★★	5.000:-
972P	1855-1955. Trevlig gammal samling med stämplat fram till ca 1920 och därefter ostämplat, nästan komplett efter 1910. Bl.a. ingår posthornmärken i nyanser. Fin kvalitet.	★/○	2.500:-
973A	1856-1997 i Schaubek-album med fickor. 11 skillingar varav 5 ★/★★, från 1909 välfylld stpl och ostämplat. Från 1965 nästan komplett nominaldel med block. Ngt blandad kval. (1.500)	★★★/★/○	2.000:-
974A	Samling 1979-2006 i Leuchtturm-album med fickor. Nära komplett. Nom. NOK 5000.	★★	1.800:-
975A	Samling 1855-1990 i Leuchtturm-album utan fickor. Bl.a. 32st skillingar, gott om posthorn, Oscar II kpl, Nansen I, Norwexpåtryck mm. Värde enligt inlämnaren SEK 45000 dock utan hänsyn till kvaliteten på det klassiska. Mycket blandad kval.	○	1.500:-
976A	Samling 1855-1998 (blad tom 2002) i två Leuchtturm-album med fickor. med bl.a. en mycket vacker nr 1 stpl "127". Massor av märken.	○	1.500:-
977A	Samling 1978-93 i Lindner Falzlosalbum, nom ca 1700. Även nästan kpl stämplat 1978-93.	★★	1.100:-
978A	Samling 1856-1992 i album Katalogvärde enligt inlämnaren. Mest bra kval. F. 18.800.	○	1.000:-
979L	Årssatser. 14 st mellan 1984-98 + bunt häften + påse "lösvikt". Nom drygt NOK 3000.	★★	1.000:-
980A	Åtta urvalshäften med åtminstone 1200 märken mest 1940-80-tal varav ca 70 % ★★. Högt katv + nom!	★★★/★/○	800:-
981A	Samling 1856-1977 i Estetalbum inkl. flera skillingar+posthorn, F264-65★. Nästan kpl efter 1945.	★★★/★/○	800:-
982A	Dubblattsamling i två insticksalbum med bl.a. 38 st Skillingar (ojämn kvalitet) och mycket Posthorn. (hundratals)	★★★/★/○	800:-
983A	Samling 1945-1978 i Leuchtturm-album med fickor. Nära komplett. Facit 8500.-.	★★	700:-



**Vi köper kontant silver- och guldmynt, samt andra föremål av ädla metaller.**

**Vi betalar bra – ring eller kom in till oss!**



984A	Samling/parti 1856–2000-tal inkl. en del skillingar, F354+413-15★, ett 50-tal ★★ fyrblock, 20 häften och flera block etc.	★★/◎	700:-	1003	2	1851 Riksbankskilling FIRE R.B.S. brun Ferslew plåt I pos 36. Goda marginaler. Stämplat med välplacerad stum ringstämpel och liten del av annan stämpel till vänster.	◎	450:-
985A	Samling 1914-61 i insticksbok. Flera bättre ★★ bl.a. Abel, St.Olav, Björnson, Holberg, Legion, Universitet, Norwex. F. c.a 6900.	★★/★	600:-	1004	2	1851 Riksbankskilling FIRE R.B.S. brun Ferslew, plåt I pos. 98. Brev sänt från England, privat transporterat till Köpenhamn, varifrån det sänts till Odense. Makulering med bläck och stum ringstämpel. Sidostämpel KJÖBENHAVN 15.5.1851. Frimärket är något inklipt. Intyg Nielsen, "gott eksemplar". AFA 25000. (Foto)	☒	2.500:-
986A	Samling 1979-95 inkl elva miniatyrark och tre häften. Nom ca 1200.	★★	600:-	1005	2	1851 Riksbankskilling FIRE R.B.S. chokladbrun Ferslew plåt II på inrikes brev från Aarhus till Thisted. Stämplat med stum stämpel av typ I, även sidostämpel AARHUS 30.4.1851. Praktbrev med perfekt stämpel och breda marginaler på frimärket! Tidigt brev, april! DAKA 4000 för normal kvalitet. (Foto)	☒	1.500:-
987A	24 olika häften och 16 block 1982-86. Nom ca 1130.	★★	550:-	1006	2	1851 Riksbankskilling FIRE R.B.S. chokladbrun Ferslew, plåt I, position 25 med hela marginaler på litet skeppsbrev sänt från Århus med skeppet IRIS till Köpenhamn. Makulerat med stum stämpel typ I och sidostämpel AARHUS 28.5.1851. (Foto)	☒	800:-
988L	Äldre-modern i kartong. Dubbletparti i kuvert, på albumblad. Även många buntar och några försändelser. Mest bra kval.	◎	500:-	1007	2	1851 Riksbankskilling FIRE R.B.S. chokladbrun Ferslew plåt II, position 3 på brev sänt från Århus till Randers makulerat med ringstämpel 5. Sidostämpel AARHUS 17.11.1852. Breda marginaler på frimärket. Katalogvärde enligt DAKA 2400. (Foto)	☒	450:-
989A	Restsamling i visiralbum exempelvis med häften.	★★/★/◎	400:-	1008K	7	1858 Otandade, våglinjerad bakgrund 4S brun med vänster arkmarginal på inrikes brev sänt från Maribo till Flensborg. Arkmarginalen har varit vikt p.g.a. brevets kant. Frimärket stämplat med nummerstämpel 41, sidostämpel Maribo 22.1.1859. Intressant och ovanligt brev! Katalogvärde DAKA 4000. (Foto)	☒	1.400:-
990	Liten lot bypost inkl. en ★★ serie om åtta olika VADSØ. (14)	★★/★	300:-					
991L	Årssatser. 20 ex kpl 1981-2000. Nom drygt 2700.	★★	1.300:-					
992A	Årssatser. Sex ex 1981-82 + 1995-98 samt sju häftesårssatser 1998-2004. Nom ca 2380.	★★	1.200:-					
993A	Häften. 21 ex H25-42 samt sju automathäften. F ca 9100. Ngt blandad kval.	★★	1.000:-					
994L	FDC. Ca 260 FDC 1977-2000 inkl dubbl. Hög nominal!	☒	1.000:-					
995K	Brev. Liten lot fribrev 1860-talet, mest stämplat CHRISTIANIA. (6)	☒	250:-					
996	Norge vykort, Narviks järnvägsstation med tåg och personer. (Foto)		250:-					
997L	Vykort parti. 210 mest topografiska kort, mest i gamla mindre formatet. God kval.	☒	1.100:-					
998L	Vykort samling 1930–1950-talet. Parti om ca 200 vykort och brev, mest postgångna 1939–84 (mycket 1940-tal). Mest bra kval.	☒	300:-					
999K	<b>Danmark förfilateli / Denmark Prephilately</b> Förfilateli, Fyra st brev 1823–44.		250:-					
1000	<b>Danmark, singlar / Denmark, single items</b> 1851 2 Rigsbank-skilling blå Ferslew plåt I position 52 typ 2. AFA 2ax, katalogvärde 25000 DKK. Något inklipt upptill. Stämplat med stum stämpel av typ I. Intyg Vagn Jensen. F 25000 (Foto)	◎	4.000:-					
1001	1851 Riksbankskilling FIRE R.B.S. chokladbrun Ferslew med oretuscherat bundmönster och retuscherad krona. DAKA 1B plåt 1, position 37. Goda marginaler, stämplat med välplacerad stum ringstämpel. Intyg CAM. (Foto)	◎	1.200:-					
1002	1851 Riksbankskilling FIRE R.B.S. brun Ferslew plåt I. Praktexemplar stämplat med stum blå stämpel av typ I. (Foto)	◎	550:-					

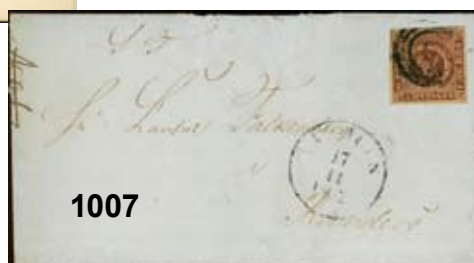
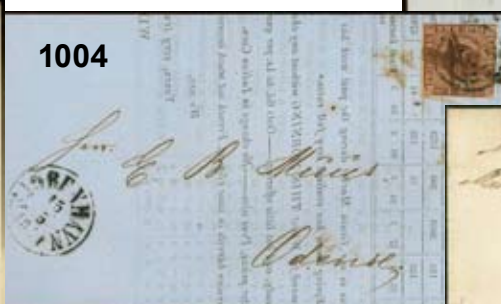



1009P	15, 18	1870 Stor ovaltyp 8 skill gulbrun, linjyperf 12½ samt 16 skilling grå perf 13x12½ (avklippt övre tandrad) på rekommenderat brev till Christiania. Röd kritnotering "12". Frimärkena makulkerade med nummerstämpel 1, sidostämpel Köbenhavn 23/12 och avgångsstämpel 24/12. Ovanligt brev! Attest Kaiser. (Foto)	☒	2.500:-	
1010	17	1870 Stor ovaltyp 3 skill lilarosa, linjyperf 12½. Några korta tänder och otydlig stämpel, samt tfl. F 5500 (Foto)	☉	250:-	
1012	120	1912 Posthuset 5 Kr brunröd vm Krona. Nära sned centring.	☉	250:-	
1013	120vm	1912 Posthuset 5 Kr brunröd OMVÄND vm Krona och prakt-stpl KJÖBENHAVN 3.8.14. F 2500 (Foto)	☉	400:-	
1014	194, 196-97	1920 Återföreningsminnet provtryck SET (3). 40 öre med litet veck. Ovanlig serie provtryck i originalfärger på kartongpapper.	(*)	500:-	
1015	226, 9	1932 Karavell 15 öre Provtryck i brun färg. AFA provmärke typ C. Attestkopia bifogas. Sällsynt. (Foto)	**	1.700:-	
1016	226, 91	1932 Karavell 15 öre Provtryck i röd färg. AFA provmärke typ A. Attestkopia bifogas. Vackert ex av sällsynt märke! (Foto)	**	1.000:-	
1017	H13	Häfte, 1937 25-årsjubileet som regent. F 1200	**	250:-	
<b>Danmark, försändelser / Denmark, covers</b>					
1018P		1869 Privat, illegalt befordrat brev (pengabrev). Sämt från Ørsted till Randers. Intressant brev, utställningsmonterat med utförlig beskrivning på engelska.	☒	500:-	
<b>Danmark, samlingar / Denmark, collections</b>					
1019A		Samling 1976-2002 i Estettalbum, nom ca 3100.	**	2.200:-	
1020A		Samling 1851-1993 i T Christensens "Superb"-album med fickor (F ca. 18.500) dessutom Grönland och Färöarna. Få luckor. Många av de moderna märkena kommer från FDC.	☉	2.000:-	
1021L		Årssatser, parti 31st mellan 1977-97 + album och kuvert 1970-90-tal. Nom. drygt 5000.-.	**	2.000:-	
1022P		Fräsch gammal samling inkl Grönland (bla olika motiv kpl) och Island som slutat 1955.	*☉	1.800:-	
1023P		Samling 1895-1974 på blad. Få luckor efter 1935. Fin samling. Bra kval.	Mest **	1.800:-	
1024A		Samling 4RBS-1992 inkl. Färöarna och Grönland. Det äldre i mycket blandad kvalitet. Valfyllt, t.ex. 18 st skillingar, F12, 37, 67, 68, 121, Christian X kpl, Tj3, PF1 mm. Värde enl.inl. utan hänsyn till kvalitet SEK 31000.	☉	1.500:-	
1025A		Samling 1854-2000 i fint Leuchtturmalbum med fickor.	☉	1.000:-	
1026A		Samling 1854-1994 i album. Trevlig samling med bl.a. Siffertyp med avarter.	☉	1.000:-	
1027A		JULMÄRKEN. Samling inkl. helark komplett t.o.m. 2004. Även reklamfoldrar och utställningsblock.	**/*	900:-	
1028A		Samling i insticksbok. Bra kval. (400)	Mest ☉	800:-	
1029A		Dubblattsamling i två insticksalbum mm med bl.a. mycket Skillingar inkl en tätt klippt 2RBS, i övrigt mest god kvalitet. (hundratals)	**/*☉	800:-	
1030L		Fyndlåda med elva album, varav en del innehåller brev.	**/*☉	700:-	
1031A		Samling 1895-1992. Glest före 1960-tal, mest *, ngt (*). Flygpost 1934 kpl **. Även Grönland och Färö. Bra nominalvärde.	**/*	600:-	
1032P		Lot F 201-04, 209-12 på Visirblad. Mest bra kval. F ca 14.000 (230)	☉	500:-	
1033A		Samling 1854-1990-tal i insticksbok. Mest stämplat bl.a. 27 öre Christian X, Postverket 1924 kpl. (800)	**☉	500:-	
1034A		Dubblattsamling i insticksbok, ca 1940-70.	Mest **	500:-	
1035A		Grundsamling med en del lite bättre märken 1901-75 i Estettalbum, nästan kpl ** efter 1965.	**/*☉	500:-	
1036		Lot 1858-1935. Alla olika, t.ex. F 7, 122, 130, 213, 270-71, L5-7, PF6, PF10, Thule 1-5. Bra kval. F 4.930 SEK (34)	*	300:-	
1037		Lot 1854-1912. Alla olika, t.ex. F 5, 12, 35-36, 44-45, 47-48, 66-68. Bra kval. F SEK 5.255 (18)	☉	300:-	
1038		Lot 1904-24. Alla olika, t.ex. F 48, 72, 74, 123, 154, 156, 198-212. Bra kval. F SEK 4.605 (39)	*	300:-	
1039A		FDC. Ca 400 FDC 1940-60-tal i tre pärmar, ofta flera olika vinjetter per utgåva.	☒	1.200:-	
1040L		FDC. 128 FDC 1989-2004, nom DKK 1465.	☒	500:-	
1041L		FDC. Ca 200 äldre FDC 1941-65, bl.a. Bering.	☒	500:-	
1042K		Båtpost lot. Fraktbrev 1963 stpl FANØ-ESBJERG FÆRGERI samt brev till Sverige med stpl DEUTSCHE SEEPOST-LINIE HAMBURG-NEW YORK 1930. Bra kval.		250:-	
1043A		Vykort parti. Ca 190 kort i gamla lilla formatet, nästan enbart topografi. Bra kval.	☒	750:-	
1044L		Vykort parti. Ca 190 kort i gamla lilla formatet, nästan enbart topografi. Bra kval.	☒	750:-	
<b>Slesvig / Schleswig</b>					
1045	11-14	1920 Övertryck 1 Zone högvalörer 1 Kr - 10 Kr. 10 Kr signerad Gruber BPP. F 2500	☉	800:-	
1046	19, 22, 24, 26-28	1920 Lejon och Landskap övertryck 1 Zone i blått. Övertrycksvariant som endast finns på 6 valörer, därför komplett serie. Mi nyans b, katalogvärde € 920. Alla utom 15 öre signerade Gruber BPP. (Foto sid. 26)	☉	2.500:-	
1047A		Vykort 1900-50. Sønderjylland, 111 kort utgivna i Danmark resp. Tyskland från Aabenraa/Abenrade, Sønderborg/Sonderburg och Haderslev/Hadersleben. Bra kval.	☒	700:-	
<b>Danska Västindien / Danish West Indies</b>					
1048	1c	1855 Otandat 3 cents karmin-mörkkarmin med brunt gummi (regummerat i St. Croix). Delvis nära klippt, men ej i bilden. Intyg Vagn Jensen. F 4800 (Foto)	**	1.200:-	
1049	2	1866 Otandat 3 cents karminrosa i hörnmarginalpar. Sällsynt och mycket vackert objekt. Intyg Vagn Jensen. Stämplat med stum stämpel av typ IV. Plåt II, position 91-92 där pos 92 har varianten "Brott på nedre vänster kvadrats nedre linje". (Foto sid. 26)	☉	1.300:-	
1050	11	1877 Tvåfärgad siffertyp 12 cents grön/lila tn 14 x 13½. Vackert ex stämplat med fyringsstämpel. F 1800	☉	350:-	
1051	11	1877 Tvåfärgad siffertyp 12 cents grön/lila tn 14 x 13½. Ngt ktt. F 1800	☉	250:-	
1052	19-22	1900 Vapentyp SET. Fräsch serie med normal krackelerad gummering. F 1200	**	250:-	
1053K	36	40 Bit singel på brevomslag till Danmark från ST. THOMAS 10.1.1907. Ank.stämpel.	☒	300:-	
1054P		JULMÄRKEN. Kpl 10 olika + 7st diverse Sønderjylland.	**/*	400:-	
1055K		Postfriskt fyrblock F24b med ett märke v1, samt kpl St. Thomas hamn med fastsättsårspår.	**/*	250:-	
1056K	6	Vykort, 3 cents(def) singel på fint 2-bildskort från ST.THOMAS 26.2.01 till FRANKRIKE. Ankomststpl.	☒	500:-	

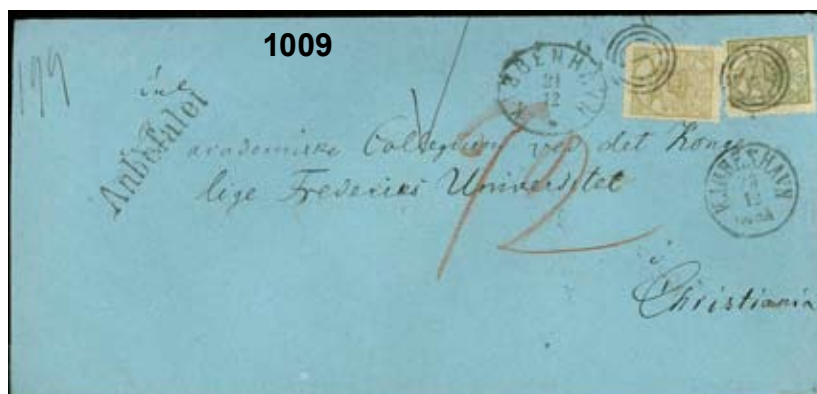



1057K	Vykort lot. 13 topografiska kort c:a 1900–10, ofrankerade eller plundrade, ändå mycket ovanligt material. God kval. <span style="float:right">✉ 400:-</span>	1082K	Årssatser. 1975-76. <span style="float:right">★★ 400:-</span>
	<b>Färöarna / The Faroes</b>	1083L	FDC. 1975-2000 troligtvis komplett inkl div maxikort etc, i tjock pärm. <span style="float:right">✉ 400:-</span>
1058P	Årssats 1975-76. <span style="float:right">★★ 250:-</span>		<b>Grönland / Greenland</b>
1059A	Samling nummerfyrblock, 2 av varje 1987-2004. Även julmärkesark och lite annat. Nom. DKK 11900. <span style="float:right">★★ 1.500:-</span>	1084	19-27 1945 Påtryck "Danmark Befriet 5 Maj 1945" SET (9). Alla stämplade på Grönland, mervärde! En något kort tand i höger marginal på 5 Kr, i övrigt bra kvalitet. <span style="float:right">☉ 2.500:-</span>
1060L	Låda med ★★ serier/4-block, häften till 2008, nom. DKK 10000. Samt stämplade serier, häften, FDC, maxikort, julmärken. <span style="float:right">★★/☉ 1.500:-</span>	1085	37-38 1956 Påtryck på isbjörn SET (2). Två serier. F 1650 <span style="float:right">★★ 250:-</span>
1061L	Samling fyrblock mest med hörnmarg+ FDC 1975-95. Nom ca 3300 DKK. <span style="float:right">★★ 1.000:-</span>	1086	P4 IC2 Paket, 1915 Thiele II 1 øre ljus olivgrön tryck 1 på vitt papper, 4-sid tandning med vänster sida efterperforerad. F 1500 (Foto) <span style="float:right">☉ 400:-</span>
1062L	Parti årssatser 1977-2008. Nom DKK 6100. <span style="float:right">★★ 900:-</span>	1087	P5 IC1 Paket, 1915 Thiele II 2 øre gul tryck 1 med vitt papper och gummi, 4-sid tn. F 1300 <span style="float:right">☉ 250:-</span>
1063L	Blandat. Parti med bl.a. pärm ★★ arkdelar, 37 årssatser 1977-97+ två Åland, två pärmar FDC + löst 1975-98, pärm julmärken etc. Cirka 10 kg. <span style="float:right">900:-</span>	1088A	Samling mest 1938-95 inkl. P4B ★, F13-16★, 28-34 och 36-38★, ca 190 olika fyrblock med hörnmarg + nr etc. <span style="float:right">Mest ★★ 1.300:-</span>
1064L	Parti serier och årssatser 1975-2001 inkl. två årssatser 1975/76. Nom. 4800. Även julmärkesark och FDC. <span style="float:right">★★ 800:-</span>	1089A	Samling i visiralbum med många 4-block, fram till 1998. Högt nominalvärde. <span style="float:right">★★ 1.000:-</span>
1065L	Samling 1975-2007 i Leuchtturm-album med fickor. En postfrisk samling och en stämplad (denna inkl. F 5-6) Nära kpl. Nom för ★★ DKK 3500. <span style="float:right">★★/☉ 700:-</span>	1090P	Samling 1938–89 parallellt ★★/★ och ☉ inkl. F 1–18 överkomplett ★, 10–14+16–18 ☉, två set Thule, etc. (360) <span style="float:right">★★/★/☉ 800:-</span>
1066L	Officiella årsböcker kpl 1987-2008, dubblett av 1989. <span style="float:right">★★ 600:-</span>	1091A	Samling i insticksbok, ca. 1935-90. <span style="float:right">★★★ 800:-</span>
1067L	Parti i kartong. Serier, fyrblock, FDC mest 1980–90 även en del Grönland. Bra kval. <span style="float:right">★★ 600:-</span>	1092A	Samling 1935-2000 i Estettalbum inkl. t.ex. Thule 1-5★. Med få undantag kpl ★★ efter 1963. (360) <span style="float:right">★★/★/☉ 600:-</span>
1068P	Två årssatser 1975/76. 4000 <span style="float:right">★★ 500:-</span>	1093L	Parti årssatser 1978-92. 32 st. Nom DKK 1460. <span style="float:right">★★ 400:-</span>
1069P	Till synes kpl stämplad samling 1975-2001 på Facitblad samt ★★ samling 1975-98 på Visirblad. <span style="float:right">★★/☉ 500:-</span>	1094P	Samling 1975–80 på Visirblad. Grönland 1940-tal–80 samt ngt Färöarna. Mest bra kval. (100) <span style="float:right">★★ 300:-</span>
1070A	Samling 1975-2006 i Leuchtturm-album med fickor. Nom. DKK 3245. <span style="float:right">★★ 500:-</span>		<b>Iceland, single items / Island, singlar</b>
1071A	Samling 1975-2000 troligtvis komplett i insticksalbum. Även div häften och julmärken. F6000 (hundratals) <span style="float:right">★★ 500:-</span>	1095	3 1873 Skilding values 8 sk brown perf 14 × 13½. Miscoloured from ageing. F 2800 (Photo) <span style="float:right">★ 250:-</span>
1072A	Parti i insticksbok med mest nummerfyrblock 1976-1984. Även något stämplat - ej räknat. Nom DKK drygt 3300. <span style="float:right">★★ 500:-</span>	1096	9 1878 Aur values 5 aur blue perf 14 × 13½. Thin spot. <span style="float:right">☉ 500:-</span>
1073A	Samling i visiralbum inkl. några även i 4-block, och två pärmar med FDC, 1974-94. <span style="float:right">★★ 500:-</span>	1097	14 1876 Aur values 20 aur violet perf 14 × 13½. Nearly off-centered. F 4400 (Photo) <span style="float:right">☉ 400:-</span>
1074A	Årssatser 1977-2000 komplett + några dubletter samt Årsbok 1992. F5000 <span style="float:right">★★ 500:-</span>	1098	23 1876 Aur values 5 aur blue-grey rough perf 12¾. Without gum. F 3000 (Photo) <span style="float:right">(*) 250:-</span>
1075P	Samling 1975-95 på blad, oftast både ★★ och stämplat parallellt. Totalt nästan 500 ex inkl. block. <span style="float:right">★★/☉ 400:-</span>	1099K	42 1902 Surcharge "i GILDI" 40 aur lilac perf 14 × 13½, black op. in block a of 8 and a pair. F 2500 <span style="float:right">★★ 250:-</span>
1076P	☉ respektive ★★ samling 1979–91 inkl. fåtal dubletter. F ca 4500.-. <span style="float:right">★★/☉ 400:-</span>	1100	63-75 1902 Christian IX SET (13). 10 Aur gum crease. F 2100 <span style="float:right">★ 250:-</span>
1077A	Samling 1975–98 i Facitalbum + ett 90-tal FDC 1970–80-tal inkl. dubbl. <span style="float:right">☉ 400:-</span>	1101	63-75 1902 Christian IX SET (13). 2 Kr creased. F 2100 <span style="float:right">★ 250:-</span>
1078L	Parti årssatser 1983-92, fyra av varje. Nom. DKK 2940. <span style="float:right">★★ 400:-</span>	1102	75 1904 Christian IX 5 kr grey/red-brown. Close to off-centered. F 3000 (Photo) <span style="float:right">★★ 300:-</span>
1079P	Samling 1975–90 på Visirblad, fr.o.m. 1980 både postfriskt och stämplat med FDC-stämpel. Bra kval. <span style="float:right">★★/☉ 300:-</span>	1103	76-90 1908 Two Kings SET wmk Crown (15). 5 Kr defective and 1 Aur (*). F 4500 <span style="float:right">★ 300:-</span>
1080L	Årssatser. 25 st mellan 19778-95. Nom. DKK 1200. <span style="float:right">★★ 300:-</span>	1104	76-90 1908 Two Kings SET wmk Crown (15). Mostly fine quality. F 4500 <span style="float:right">★ 300:-</span>
1081P	Samling 1975–82 på blad. En del lite bättre märken och serier. Bra kval. (75) <span style="float:right">Mest ★★ 250:-</span>	1105	90 1904 Christian IX 5 kr grey/red-brown and 1907 Two Kings 5 kr blue-grey/brown wmk Crown. F 3000 <span style="float:right">★ 300:-</span>
		1106	103 1929 Surch on Christian IX 10 Kr / 2 Kr blue/olive-brown. Nice margin copy. F 1800 <span style="float:right">★★ 300:-</span>





1107K	106, 210, 213	Brev till USA stpl REYKJAVIK 27 XI 35. (Photo)	✉	300:-
1108	107	1930 Surch on Two kings 10/5 kr blue-grey/brown. Good copy with an inverted cancel REYKJAVIK 15.1.98. One creased corner perf. F 4000 (Photo)	★	400:-
1109	112	1911 Jón Sigurdsson 15 aur violet. Good centering. Block of four with margin. F 800	★★	200:-
1110	114-20	1912 King Frederik VIII SET (7). F 3500	⊙	400:-
1111	121	1926 Surcharge 2 Kr / 25 aur orange. Fair centering. F 1200 (Photo)	★	250:-
1112	121-23	1924 Surcharge SET (3). 122 + 123 with Tollur cancellation.	⊙	250:-
1113	154	1932 King Christian X 40 aur lilac close, unbroken lines. Fair centering. F 2000	★	250:-
1114	163	1931 "Zeppelin 1931" opt 1 Kr blue/brown. 3 ex. med svaga hörnstämplrar.	⊙	300:-
1115	204-09	1952 Air Mail SET (3). Block of four, of which two stamps är unhinged. All 50 aur are however hinged. F 2800	★★★	400:-
1116	264	1947 Viking 5 Kr dark brown perf 11½. Nice copy with central cancellations. F 1600	⊙	250:-
1117	264	1947 Viking 5 Kr dark brown perf 11½. Block of four. F 1600	⊙	250:-
1118	280	1948 Viking 10 Kr orange-brown perf 11½. in two nice blocks of four. F 3200	⊙	300:-
1119	281-87	1948 Hekla SET (7). Block of four. 2 copies 25 aur and one 60 aur = ★, one of the 60 aur ★ stamps and one ★★ creased. F 2800	★★	300:-
1120	299	1950 Occupations and views 60 aur green. blocks of four, in two copies. F 1600	⊙	250:-
1121	311	1952 The Parliament Building 25 Kr grey. F 1600	★★	200:-
1122	311	1952 The Parliament Building 25 Kr grey. Superb copy. F 1600	★★	200:-
1123	311	1952 The Parliament Building 25 Kr grey. F 1600	★★	200:-
1124	312-14	1952 Air Mail SET (3), in blocks of four. F 1800	★★	250:-
1125	315-18	1952 President Björnsson SET (4). In block -of -four. F 1900	★★	400:-
1126	321-25	1953 Old Manuscripts I SET (5), block-of-four. F 1400	★★	200:-
1127	327-29	1954 Hannes Hafstein SET (3), in blocks-of-four. F 1800	★★	250:-
1128	635-36	1983 Europa CEPT in blocks-of-nine with corner margins.	★★	250:-
1129	Tj11	Official, 1900 Coat-of-Arms 4 aur grey perf 12¼ in beautiful block-of-four cancelled Reykjavik 17.12.1901. F 1600	⊙	250:-
1130	Tj11	Official, 1900 Coat-of-Arms 4 aur grey perf 12¼ in beautiful block-of-four, cancelled Reykjavik 17.12.1901. F 1600	⊙	250:-
1131	Tj11	Official, 1900 Coat-of-arms 4 aur grey perf. 12¼. One block-of-four partially separated and one with a brown stain on one stamp. F 3000	⊙	200:-
1132	Tj54	Official, 1922 Surcharge Þjonusta 2 Kr red, smaller type and 5 Kr brown. 5 Kr with somewhat short corner. F 2700	⊙	300:-
1133	Tj56	Official, 1936 Surcharge Þjonusta 7 aur green. Blocks-of-four, in three copies. F 3000	⊙	300:-
1134	Tj69-70	Official, 1930 Overprints 50 aur and 1 Kr.	★	250:-
1135	Tj73	Official, 1930 Overprint Þjonustumerki 10 Kr red-lilac. F 1200	★	250:-

### Iceland, covers / Island, försändelser

1136K 311 FDC, 1952 The Parliament Building 25 Kr grey. FDC 1.4.52 with vignette. 450:-

### Iceland, collections / Island, samlingar

1137A	Collection 1876-1992 in Leuchtturm album without stamp mounts. 19 aur-values e.g. 100 aur perf. 14, 16 aur perf 12 3/4. Sigurdsson and Frederik VIII cpl and others. Almost cpl from 1944. F. SEK 22000. Very mixed quality.			⊙	2.000:-
1138A	Collection 1873-1984 in album. Incl. better items such as Parliament with Air Mail ★★, NewYork 1940 ★★ etc. Good quality.			★★★/⊙	2.000:-
1139P	Lot 1873-1980's on Visir leaves incl. better issues like F 169-71, 192 and 199 ★, some nice Í Gildi and official stamps. (270)			★★★	1.000:-
1140A	Collection 1876-1992 in visir album. F8, 16, Hafstein, Parliament building, Power stations etc. (some better ★ - not counted) F. over 11000 SEK.			★★	900:-
1141K	Iceland ★★ 1940-50's. Small accumulation of e.g. three sets of Hekla. Excellent quality.			★★	900:-
1142A	Very fine collection 1991-2002 in Estett album. F > 6700.			★★	600:-
1143K	Approval booklet with duplicates 1902-22. (150-200)			⊙	500:-
1144K	EUROPA CEPT. Lot 1969, 1977-86 and 1988-90 incl. many units. E.g. 15 sets 1979, 11 sets 1982, 19 sets 1985 and 6 sets 1990. F > 5100.			★★	500:-
1145P	Collection 1944-65 on leaves with stamp mounts. Much ★, but e.g. The Parliament Building ★★. Complete except for Viking. Favourable reserve. Fine quality. (130)			★★★	500:-
1146A	Collection 1941-85 in visir album. Some better e.g. Hafstein, Bessastadir, animals 1959/60. (400)			★★	500:-
1147A	Collection 1902-95 in Facit album without stamp mounts. Seems to be compl. from 1955. Catalogue value acc. to vendor F SEK 7700,-. Fine quality.			★★	500:-
1148A	in stockbook. Duplicates from mainly 1950's and one set Thule. High cat. value. Fine quality.			⊙	500:-
1149A	Collection 1900-2000 with some duplicates in visir album, and an album with modern FDCs.			★★★/⊙	500:-
1150	Lot 1876-1929. Alla olika bl.a. F 11, 13, 17, 20-21, 71-72, 83, 88, 101, 102-03v. Somewhat mixed quality. F 4.170 SEK (24)			⊙	400:-
1151	Small, better, lot with ten different sets 1938-60 incl. New York 1939, Hekla, Hafstein etc. (37)			★★	400:-
1152	Lot 1876-1912. All different, e.g. F 42, 84, 88-89, 95, 99-101, 106, 111, 113. Fine quality. F SEK 5.345 (18)			★★	400:-
1153	Lot 1912-52. All different, e.g. F 237-39, 256-58, 262, 264, 273, 280, 285-87, 303, 305-06, 312-14. Fine quality. F SEK 5.545 (29)			★★	400:-
1154	Lot 1876-1905. All different, e.g. F 8, 14, 16, 18-19, 28-29, 43, 50, 54, 66. Fine quality. F SEK 5.745 (18)			★	400:-
1155	Lot 1900-12. All different, e.g. F 22, 72, 95 (cancellation doubtful), 97, 101-07, 111, 113, 122v. Fine quality. F SEK 5.515 (25)			⊙	400:-
1156	Lot 1911-25. All different, e.g. F 97, 137, 143, 154, 156-57v, 159, 161-63. Fine quality. F SEK 6.055 (21)			⊙	400:-
1157	Lot 1876-1971. All different, e.g. F 199, 230, 311, Tj6-7, Tj9-10, Tj53, Tj56. Somewhat mixed quality. F 4.305 SEK (24)			⊙	400:-
1158P	Collection 1944-64 on leaves incl. Mi 268-79, 281-96 and 311, etc. In total about 150 different incl. many ★★/★ blocks-of-four. Fine quality.			★	400:-
1159P	Apparently complete collection 1944-71 on leaves incl. F 268-344, etc. Fine quality. (235)			★	400:-
1160P	CHRISTMAS STAMPS. Cpl to 1999.			★★★	400:-
1161A	About 50 mainly better stamps 1876-1966 incl. F 125 in block-of-four, F 280 and some cancellations.			⊙	400:-
1162	Lot 1876-1918. Officials, all different, e.g. F Tj5-11, 13, 18, 25, 30-41. Mixed quality. F SEK 5.605 (22)			⊙	350:-
1163	Lot 1902-26. All different, e.g. F 72, 88, 91, 97-100, 104-06, 107v, 111, 113-16, 121-22v. Fine quality. F 4.465 SEK (26)			⊙	300:-
1164	Lot 1902-30. All different, e.g. F 107v, 121-22v, 134, 156-57v, 159, 195v2, 199, 174-77, 188. Fine quality. F 4.665 SEK (34)			⊙	300:-
1165	Lot 1914-38. All different, e.g. F 107v, 121-22v, 134, 143, 155-56, 159, 176, 199-209, S/S 2. Fine quality. F 4.735 SEK (30)			⊙	300:-

1166	Lot 1876–1902. All different, e.g. F 8, 14, 17, 27–29, 43, 50, 54. Fine quality. F 4.045 SEK (12)	★	300:-	1197K	Lot 1922–67. All different, e.g. F 163, 280, 312–14, 324–25, 353, Block 1. Fine quality. F 2.950 SEK (19)	★★	300:-	
1167	Lot 1921–52. All different e.g. F 178–84, 188, 195–96, 237–39, 252–58, 311. Fine quality. F 3.780 SEK (25)	★	300:-	1198K	Lot 1937–71. All different, e.g. F 312–14, 324–25, 327–29, 340, 342–44, 353, Tj57, s/s 1. Fine quality. F 3.810 SEK (27)	★★	300:-	
1168	Lot 1876–1912. All different, e.g. F 13, 15, 83, 102, 107v, 111, 113–18. Fine quality. F 4.040 SEK (14)	⊙	300:-	1199K	Lot 1970–80's in envelope. High face value. Excellent quality. (500)	★★	300:-	
1169	Lot 1920–38. All different, e.g. F 154, 157v, 159, 173–74, 178–79, 196, 199, 208–09, 230, 237–39, Block 2. Fine quality. F 4.010 SEK (22)	⊙	300:-	1200K	Lot 1922–39. All different, e.g. F 164, 199, 208–11, 214, 228, 232, 255, Souvenir sheet 1. Fine quality. F 4.110 SEK (17)	★	300:-	
1170	Lot 1920–71. All different, e.g. F 159, 199, 208–09, 230, 235–36, 280, 299, 311, 318, 328. Fine quality. F 4.060 SEK (27)	⊙	300:-	1201P	Accumulation 1960–70's. Full sheets and parts of sheets, also a little Soviet Union. Mostly fine quality. (Thousands)	⊙	300:-	
1171	1876–1932. All different, e.g. F 42, 88, 111, 113, 119, 147, 152, 178–80, 196. Fine quality. F SEK 5.155 (21)	★ ★ / ★	300:-	1202P	Collection 1902–56 on leaves. Fine quality. (250)	★	300:-	
1172	1912–54. All different, e.g. F 207–09, 261, 263–64, 287, 302–03, 318, 324–25, 327–29. Fine quality. F SEK 5.180 (24)	★★	300:-	1203P	Collection. Approx. 70 different blocks-of-four and about 30 pairs 1962–74. Also some older ★ incl. F 268–73 and 281–87, etc.	★★	300:-	
1173	Lot 1902–47. All different, e.g. F 42, 65–66, 94–95, 101–02, 114, 138. Fine quality. F SEK 5.155 (25)	★	300:-	1204	Lot 1900–10's. E.g. F 44 ★, 162–64 ★ and 74 ★ ★.	★ ★ / ★	250:-	
1174	Lot 1876–1912. All different, e.g. F 44, 54, 83, 85–86, 95 (cancellation?), 101, 105–06, 113. Fine quality. F SEK 4.750 (21)	⊙	300:-	1205	Lot 1876–1929. All different, e.g. F 10–13, 15, 21–22, 44, 83–86, 95 (cancellation?), 97–100. Mostly fine quality. F 5.065 SEK (20)	⊙	250:-	
1175	Lot 1902–32. All different, e.g. F 83, 96 (cancellation?), 118–19, 137, 143, 154, 156, 199. Fine quality. F SEK approx. 6.000 (29)	⊙	300:-	1206	Lot 1876–1937. All different, e.g. Mi 11, 13, 70–72, 83–87, 97, 107v, 154. Fine quality. F SEK 4.240 (29)	⊙	250:-	
1176	Lot 1902–52. All different, e.g. F 134, 137, 143, 154, 156, 199, 204–09, 230, 299, 311–14. Fine quality. F SEK 4.860 (33)	⊙	300:-	1207	Lot 1876–1940. All different e.g. F 54, 188, 228, 232, 237–39, 261, Tj4, Tj6 (★), Tj8, Tj47–48, Tj60–61. Fine quality. F SEK 3.755 (31)	★	250:-	
1177	Lot 1876–1930. All different, e.g. Mi 44, 59v <sup>2</sup> , 88, 113–15, 164, 178–82, 186–87. Fine quality. F 4.480 SEK (19)	★	300:-	1208	Lot 1876–1912. All different, e.g. F 15, 17, 22, 28–29, 44, 54, 62v6, 83, 88, 114–16. Fine quality. F 4.645 SEK (19)	⊙	250:-	
1178	Lot 1876–1971. All different, e.g. F 25, 83, 176, 311–14, Tj5–6, Tj9–11, Tj30–32 and Tj38–41. Fine quality. F SEK 5.060 (34)	⊙	300:-	1209	Lot 1920–71. All different, e.g. F 154–56, 159, 160 (crease), 206–07, 230, 280, 318. Fine quality. F 4.935 SEK (25)	⊙	250:-	
1179	Lot 1876–1971. All different, e.g. F Tj4–6, 9–10, 19, 30–32, 38–39, 51, 52, 58, F 235–36. Fine quality. F 5.165 SEK (25)	⊙	300:-	1210	Lot 1902–30. All different, e.g. F 74, 88, 95, 119, 138, 154 (thin spot), 161, 162–64. Fine quality. F SEK 6.160 (28)	★	250:-	
1180	Lot 1907–37. All different, e.g. Mi 83, 85–87, 89, 108–18, 105–06, 153–55. Fine quality. F 4.065 SEK (23)	⊙	300:-	1211	Lot 1876–1930. Officials, all different, e.g. F Tj4, 11, 13, 48, 52, 59–68. Fine quality. F SEK 3950 (26)	★	250:-	
1181	Lot 1896–1912. All different, e.g. F 28, 50, 74, 80, 85–89, 95, 117–20. Fine quality. F SEK 5.230 (24)	★	300:-	1212	Lot 1876–1912. All different, e.g. F 28, 101–03, 107v, 108–17. Fine quality. F 3.350 SEK (19)	⊙	250:-	
1182	Lot 1911–22. All different, e.g. F 97, 102, 106, 107v, 111, 113, 115–17, 122v, 137, 143–44. Fine quality. F SEK 5.045 (27)	⊙	300:-	1213	Lot 1931–48. All different, e.g. F 232, 237–39, 248c1, 255, 257, 259, 261–62, 273, 287. Fine quality. F 3.265 SEK (14)	★	250:-	
1183	Lot 1902–38. All different, e.g. F 73–74, 82–89, 113, 117–19, 152–53, 161, 237–39. Somewhat mixed quality. F 3.650 SEK (26)	★	300:-	1214	Lot 1930–69. All different, e.g. F 181–82, 280, 286–87, 312–14, 317–18, 324–25, 328, 353. Fine quality. F 3.675 SEK (25)	★★	250:-	
1184	Lot 1902–47. All different, e.g. F 139, 144, 161, 163–64, 199, 204–11, 232. Fine quality. F 5.600 SEK (27)	★	300:-	1215K	Lot 1938–54. All different, e.g. F 237–38, 256–58, 262, 280, 285–87, 312–14, 317–18, 324–25, 327–29. Fine quality. F 3.420 SEK (21)	★★	250:-	
1185	Lot 1876–1911. All different, e.g. F 8, 14, 29, 43, 50, 54, 66, 95, 101, 103, 111–13. Fine quality. F 4.520 SEK (20)	★	300:-	1216P	Lot 1912–48. All different, e.g. Mi 114, 188, 208, 228, 256–58, 261, Tj39–40, Tj50, Tj59–68. Fine quality. F 4.150 SEK (36)	★	250:-	
1186	Lot 1934–52. All different, e.g. F 208–10, 227–28, 245, 255, 263–64, 273, 311. Fine quality. F 3.940 SEK (24)	★	300:-	1217	Lot 1876–1938. All different e.g. F 178–82, 237–39, Tj7–8, Tj59–68. Somewhat mixed quality. F 2.735 SEK (26)	★	200:-	
1187	Lot Officials, all different, e.g. Tj 4, 8, 10–11, 13, 22v4, 31–41, 53, 55, 58, 74. Fine quality. F 4.135 SEK (25)	★	300:-	1218	Lot 1876–1971. All different, e.g. F 205–08, 230, Tj5–6, Tj30–31, Tj37–38, Tj56, Tj58. Fine quality. F 2.900 SEK (27)	⊙	200:-	
1188	Lot 1938–52. All different, e.g. F 237–39, 245, 255, 261–64, 273, 311, Tj59–68. Fine quality. F 4.100 SEK (26)	★	300:-	1219	Lot 1911–25. All different, e.g. F 111, 113, 137, 143, 156v–57v, 159. Fine quality. F 3.195 SEK (19)	⊙	200:-	
1189	Lot 1876–1908. All different e.g. F 8, 10–11, 13, 15, 17, 28, 72, 74, 83. Somewhat mixed quality. F 3.930 SEK (16)	⊙	300:-	1220	Lot 1876–1930. All different, e.g. F 22, 65–68, 73–74, 80, 89, 101. Fine quality. F 3.035 SEK (19)	★	200:-	
1190	Lot 1902–52. All different, e.g. F 179–82, 245, 256–58, 264, 287, Tj39–40, Tj60–68, Tj74. Fine quality. F 3.435 SEK (32)	★	300:-	1221	Lot 1930. The Parliament F 178–80, 182–85, 187–88. Fine quality. F 2.810 SEK (9)	★	200:-	
1191	Lot 1876–1930. All different, e.g. F 11, 15, 17, 28, 72, 74, 83, 97, 107v. Fine quality. F 3.990 SEK (18)	⊙	300:-	1222	Lot 1876–1932. All different e.g. F 237–39, 255, 287, Tj11, Tj13, Tj19–20, Tj48. Fine quality. F 3.030 SEK (18)	★	200:-	
1192	Lot 1876–1936. Official All different, e.g. 4, 7–8, 10, 18, 30–32, 39–40, 51–53, 58. Somewhat mixed quality. F 4.255 SEK (17)	⊙	300:-	1223K	FDC. Small lot of older FDC's. E.g. 1.5.43 sent to Sweden. (11)	☒	400:-	
1193	Lot 1914–30. All different, e.g. F 102, 114–15, 138–39, 161, 168, 188. Fine quality. F 3.920 SEK (17)	★	300:-	<b>Finland, single items / Finland, singlar</b>				
1194	Lot 1876–1933. All different, e.g. F 14, 42, 82, 86, 88, 99–100, 112–14, 158. Fine quality. F 4.440 SEK (17)	★ ★ / ★	300:-	1224	6	1866 Coat-of-Arms Finnish values 8 p black on green paper. Pair (one defective copy). F 1500	⊙	300:-
1195K	Lot 1930–47. All different, e.g. F 152–53, 184, 189, 196–97, 204–11, 213–14, 227–28, Block 1. Fine quality. F 4.120 SEK (28)	★	300:-	1225	6v1C3	1867 Coat-of-Arms Finnish values 8 p black on green ordinary paper, roulette III. Corner damage and several creased perfs. F 2500	(★)	200:-
1196K	Lot 1930–48. All different, e.g. F 179–82, 184, 208–11, 213–14, 227–28, 232–33, 245, 255, Block 1. Fine quality. F 4.005 SEK (25)	★	300:-	1226	46, 47	3.50 and 7 rubles with rings. Lightly mounted.	★	500:-
				1227K	63(2)	Postcard sent from HELSINKI 22.4.15 and with rather late Finnish red oval censor.	☒	400:-
				1228	429 etc.	Definitive Series III Lion type m/54. Cpl 13 blocks-of-four. F 1600	★★	350:-
				1229	563 etc.	Definitive serie III m/63 different Designs. Cpl 14 blocks-of-four. F 2760	★★	600:-



- 1230 HA4GS7a Slot-machine booklet, 1970 reddish cover overprinted "Taxorna ändrade nya taxor fås på posten" in violett on back side (Facit: Swedish page). Only about 700 booklets made. F 750 ★★ 250:-
- 1231 HA4GS7a Slot-machine booklet, 1970 reddish cover overprinted "Taxorna ändrade nya taxor fås på posten" in violett on back side (Facit: Swedish page). Only about 700 booklets made. F 750 ★★ 250:-
- 1232 HA4GS7a Slot-machine booklet, 1970 reddish cover overprinted "Taxorna ändrade nya taxor fås på posten" in violett on back side (Facit: Swedish page). Only about 700 booklets made. F 750 ★★ 250:-
- 1233 HA5HRNS7b1 Slot-machine booklet, 1972 reddish cover overprinted "Taxorna ändrade nya taxor fås på posten" in violett on back side (Facit: Swedish page). Only 1000 booklets made. F 3500 (Photo) ★★ 600:-
- 1234 HA5HRNS7b1 Slot-machine booklet, 1972 reddish cover overprinted "Taxorna ändrade nya taxor fås på posten" in violett on back side (Facit: Swedish page). Only 1000 booklets made. F 3500 (Photo) ★★ 600:-
- 1235 HA5HRNS7b1 Slot-machine booklet, 1972 reddish cover overprinted "Taxorna ändrade nya taxor fås på posten" in violett on back side (Facit: Swedish page). Only 1000 booklets made. F 3500 ★★ 500:-
- 1236 HA5HRNS7b1 Slot-machine booklet, 1972 reddish cover overprinted "Taxorna ändrade nya taxor fås på posten" in violett on back side (Facit: Swedish page). Only 1000 booklets made. F 3500 ★★ 500:-
- 1237 HA5HRNS7b1 Slot-machine booklet, 1972 reddish cover overprinted "Taxorna ändrade nya taxor fås på posten" in violett on back side (Facit: Swedish page). Only 1000 booklets made. F 3500 ★★ 500:-

**Finland, covers / Finland, försändelser**

- 1238K Postal stationery, 3 Mk red postcard from Helsinki to Wiborg in 1915 with unusual machine censor canc. in red. 350:-
- 1239 165 Air mail cover, 1930 Zeppelin on picture postcard to Braunschweig via Friedrichshafen. HELSINKI 24.9.30 + violet FENNIA-POST. (Photo) 900:-

**Finland, collections / Finland, samlingar**

- 1240A Album with dupl. 1930-80's (modern part few ★) incl. several blocks-of-four. F approx. 17700. ★★ 2.000:-
- 1241P Collection 1880's-1970's on leaves. Also some souvenir sheets and booklets. Fine quality. (600) ★★/★ 1.000:-
- 1242A Collection/accumulation 1917-2000 in album. Several in blocks-of-four, also including modern souvenir sheets. Fine quality. Mostly ★★ 1.000:-
- 1243A Collection 1860-1989 in album. Plenty of stamps and only a few missing. Mostly good quality. ◎ 1.000:-
- 1244A Collection on leaves and duplicates in two stockbooks etc. including some better e.g. 5Mk 1885, 7 Rouble with rings, all three 10-Mark Somewhat mixedquality. (Hundreds) ★★/★/◎ 1.000:-
- 1246K 54 stamps 1866-1900, e.g. five rouletted. ◎ 700:-
- 1247A Collection 1866-1995 in DAVO album without stamp mounts. e.g. Zeppelin 1930 ★. Catalogue value acc. to vendor appr. 13000 SEK. Mostly fine quality. ◎ 700:-

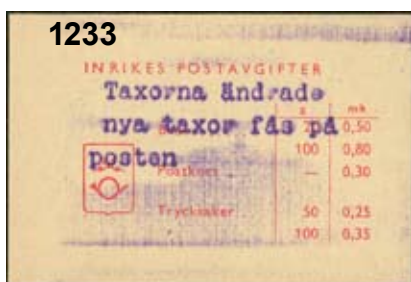

- 1248A Collection booklets and S/S in visir album 1972-2008. Face value FIM 1200 + 90 euro. ★★ 600:-
- 1249 Good lot with 10 stamps, e.g. 45◎, 60 ◎ x 2 and 83 ★. ★/◎ 500:-
- 1250K Lot 1974-79. e.g. seven sets of Europa XII 1978. ★★ 500:-
- 1251P Collection 1885-1956 on leaves. Almost complete after 1925. Fine quality. (över 500) ★/◎ 500:-
- 1252A Collection 1965-2004 in visir album. High face value. ★★ 500:-
- 1253A Collection 1958-2001 on beautiful Estett leaves. Almost complete. 1500 ◎ 500:-
- 1254A Collection 1860-1992 in Leuchtturm album without stamp mounts. Many red Cross/TBC-sets. Also Åland cpl 1984-92. Mixed quality. ◎ 500:-
- 1255A Collection -2001 in Leuchtturm album with stamp mounts. As good as new. (200) ◎ 500:-
- 1256A Collection 1881-modern in Leuchtturm album without stamp mounts. Basic collection, partly well-filled. Also stockbook with few stamps. (500) ◎ 500:-
- 1257L Box with collection/duplicates 1960's - 2008 mainly commemoratives. ★★ 500:-
- 1258L Årssatser 1974-78, 80-85, 87,88, 92-95 samt Åland 1984-86, 88,89, 94-96. ★★ 500:-
- 1259L Old-modern in banana box. In two albums, envelopes, boxes. Also two kilowares. Mostly fine quality. ★/◎ 500:-
- 1260P Collection 1866-1969 on leaves incl. some better. Well-filled and mainly ★ from 1954. Also East Karelia ★. Somewhat mixed quality. (550) ★/◎ 400:-
- 1261A Collection 1937-82 in visir album. Fine quality. (1000) ★★/★/◎ 400:-
- 1262A Exhibition 1955 - 5 unmounted mint stamps and 5 FDC's. Also year sets 1986 Finland and Åland. ★★ 200:-
- 1263L Booklets. About 650 slot-machine booklets HA4-17 incl. HA13 (225) and HA15 (240). Also few Denmark and Faroes. ★★ 750:-

**Finland, cover collections / Finland, brevsamlingar**

- 1264L FDC. About 135 FDC's with vignettes 1940-60's, F 8000. Also some without vignettes not counted. ☒ 1.200:-
- 1265L Covers. Box with covers/FDC in three albums and one Leuchtturm-album with modern used stamps. ☒ 300:-

**The Åland Islands / Åland**

- 1266L "Three collections in one album" Leuchtturm with folds 1984-2007. ★★, ★★ gutter pairs and used. face for ★★ FIM 1000 + 180 euro. ★★/◎ 700:-
- 1267L Seven year books 1994-2005 + Jubilee book from 1994. ★★ 600:-
- 1268L Lot year sets 1984 and onwards with duplicates. face FIM 110 + 120 euro. ★★ 600:-
- 1269P Collection 1985-2008 on visir leaves + year set 1984. ★★ 500:-

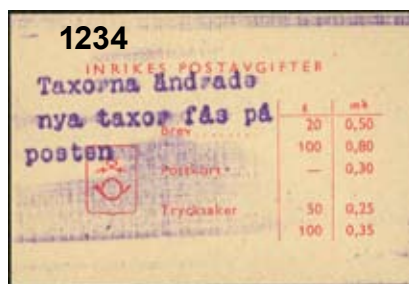

1270L	Box with over 600 FDC, maxicards 1984-2008 and used stamps/sets/gutterpairs/booklets. Also Christmas labels from later years.	⊙	500:-
1271A	Lot 1992-2008 gutter-pairs and Frama labels, some stamps and booklets. Face 30 euro + 830 FIM.	★★	400:-
1272L	Year sets 1984-92, three of each. Face value FIM 692.	★★	400:-
1273L	FDC. Box with about 250 FDC's 1984-2004.	⊗	600:-
1274L	FDC. 139 FDC's 1984-2004 incl. e.g. some with gutter-pairs.	⊗	500:-
1275L	Covers. About 120 covers, FDC's and postal stationeries + some telephone cards etc.	⊗	350:-

### Collections Nordic countries / Nordensamlingar

<b>1276L</b>	<b>Collection/accumulation. Better basic collections Sweden, Denmark, Norway, Finland and Faroes, all except Sweden in Leuchtturm albums without stamp mounts. Also some duplicates, FDC, covers etc. Approx. 25 kg. (10000)</b>	★★/★/⊙	<b>4.000:-</b>
1277L	NORDIC COUNTRIES ★★/★/⊙ in eight Leuchtturm-album without stamp mounts. No Sweden but Latvija. Not so many stamps but high face value. Fine quality. Approx. 22 kg.	★★/★/⊙	2.500:-
1278A	Large accumulation of duplicates in visir album, mostly modern. Sweden, Iceland, Greenland e.g. singles and blocks-of-four, some booklets. Value according to vendor SEK 56500.	★★/⊙	2.000:-
1279P	Accumulation. Some better stamps and cancellations, mostly before 1950. Fine quality. F over 21000 (114)	Mostly ⊙	1.700:-
1280A	Classic-1949 in album. Norway, Denmark including some skilling stamps. Some better Iceland, including two souvenir sheets and Finland with some better. Catalogue value acc. to vendor 70.000 SEK. Mostly fine quality. (1.000)	⊙	1.700:-
1281A	Collection 1851-1971 in album. Norway, Denmark (incl. Greenland) and Finland, nice collection with a lot of better items. Good quality.	★/⊙	1.500:-
1282P	Accumulation. Some better stamps, mostly Sweden and Finland. Fine quality. F over 21000 (209)	★★/⊙	1.300:-
1283A	Large accumulation Iceland, Greenland, Faroe in thick visir album, mainly modern. Singles, number blocks-of-four etc. Value according to vendor SEK 36500.	★★/★/⊙	1.300:-
1284A	classic-1970 in two albums. Collection Sweden, with 4 skill and other better, and collection Scandinavia with Danish skilling stamps, Iceland and Finland. Somewhat mixed quality. (2.000)	⊙	1.200:-
1285P	Accumulation on stock leaves, mainly Sweden and Iceland. Mostly fine quality. F over 20000	Mostly ⊙	1.000:-
1286P	Accumulation on stock leaves, mainly Sweden and Iceland. Mostly fine quality. F over 20000	⊙	1.000:-
1287A	37 visir leaves classic - 1990's Sweden, Iceland, Denmark, Faroe, Greenland. Value acc. to vendor SEK 22500.	★★/⊙	1.000:-
1288A	Accumulation mainly modern in visir album, mostly Sweden, Faroes, Iceland. Value according to vendor SEK 22000.	★★	1.000:-
1289A	Accumulation 1856-2000 in two Visir albums. A few better old Norway and Denmark, used. Then modern Finland used and unused on the rest of the leaves including some face value. Somewhat mixed quality. (1000)	★★/★/⊙	1.000:-
1290L	Accumulation old-modern in box. Including better. E.g. Denmark in envelopes, some covers, loose stamps etc. (1000s)	Mostly ⊙	1.000:-
1291A	Classic-modern in album. In two stockbooks and visir pages, including skilling stamps from Denmark and Norway, better ★★ Denmark. Also some other countries. Somewhat mixed quality.	★★/★/⊙	800:-
1292L	Collection 1920-modern in box. Air, including better as Iceland F 189-93, Denmark 213-15 and 217 etc. Also covers and FDCs. Mostly fine quality.	★★/★/⊙	800:-
1293L	Basic coll Sweden 1858-1972 and Finland + Norway classic-1964 in three Leuchtturm albums, e.g. well-filled Finland 1930-64. (2300)	⊙	800:-
1294L	Box with e.g. collection Sweden in E.W.-album + album slot-machine booklets, coll. Faroes ★★ blocks-of-four + booklets, stamps in envelopes etc.	★★/★/⊙	800:-
1295L	Mixed. Accumulation Greenland and Faroes in eleven albums incl. more than 300 FDC's 1950-90's, some ★★ + booklets, eight year sets Iceland 1976-85. Also some other countries incl China Mi 874-81★ ★ etc. Approx. 20 kg.	⊙	800:-
1296P	Lot in five approval booklets.	⊙	600:-
1297A	Collection classic - 1990's in visir album. Mainly Sweden and Denmark, very mixed quality. (over 1000)	⊙	600:-
1298L	NORDIC COUNTRIES Mostly ★★ lot in box. with duplicates in e.g. glassine envelopes	Mostly ★★	600:-
1299A	NORWAY and DENMARK. Collection 1959-2006 in two visir albums. (over 1600)	⊙	500:-
1300A	NORWAY, DENMARK, FINLAND. Collection 1940-80's in visir album, incl. some Greenland. (over 800)	★★	500:-
1301A	Two albums with 1000's of stamps Sweden 1960-70's and Finland 1891-1988. E.g. pairs and se-tenant blocks Sweden.	Mostly ⊙	500:-
1302L	Mixed accumulation. Banana-box filled with stamps in stockbooks and envelopes. Also some kiloware. Mostly fine quality. Approx. 11 kg.		500:-
1303P	CHRISTMAS STAMPS. Norway cpl to 1999 and Finland to 1995.	★★/★	400:-
1304A	Collection Iceland and Finland approx. 1950-70 with several so-so stamps and sets. In total more than 550 copies plus also approx. 300 stamps other countries, mostly United Nations. Fine quality.	★★	400:-
1305A	Sparsely filled collection 1876-1974 in two Facit albums, mostly Iceland incl. some nice issues. (>400)	Mostly ⊙	400:-
1306A	Sparsely filled collection (not Sweden) in two Facit albums plus a small box with duplicates incl. e.g. Sweden and Iceland ★★ plus some non-Scandinavia.	★★/★/⊙	400:-
1307L	Mixed accumulation. Large box filled with stamps in stockbooks and envelopes. Mostly fine quality.		300:-
1308L	Mixed accumulation. Removal box filled with stamps in boxes and envelopes, kiloware etc. Also some literature. Mostly fine quality. Approx. 13 kg.		300:-
1309L	Mixed accumulation. Banana box filled with stamps in stockbook, boxes and envelopes, kiloware etc. Mostly fine quality.		300:-
1310L	FDC. More than 1300 FDC's 1950's-2002 in 18 albums incl. Norway (340), Sweden (460), Iceland (290) and DK (230), some covers and maxi cards etc. Approx. 31 kg.	⊗	900:-
1311A	Covers 1916-60's in album. Denmark, Iceland etc. Also five with censorship to Sweden. Mostly fine quality. (26)	⊗	300:-
1312A	Postcards accumulation 1900-50. Denmark and Finland, about 280 cards, much topography. Mostly good quality.	⊗	1.000:-

### Onsdagen den 21 oktober, tidigast kl. 19:00

#### European collections / Europasamlingar

1313K	Germany, Italy with related areas, Switzerland, two approval booklets (nothing removed), Mi € 5900 acc. to vendor. Mostly fine quality.	Mostly ⊙	2.300:-
1314K	Collection. Various countries, two approval booklets (nothing removed). Yvert appr. € 4900 acc. to vendor. Mostly fine quality.	Mostly ⊙	2.000:-
1315K	Collection. Various countries, two approval booklets (nothing removed). Yvert appr. € 5000 acc. to vendor. Mostly fine quality.	Mostly ⊙	2.000:-
1316P	Accumulation. Non-Scandinavian states incl. duplicates. Fine quality. Mi € 4025,-	Mostly ⊙	2.000:-
1317A	Accumulation. Better duplicates in stockbook. Fine quality. Mi € 10600 acc. to vendor	Mostly ⊙	2.000:-
1318A	Collection/accumulation 1920-70 in stockbook. Exciting lot with many good sets. Mostly fine quality. (800)	★★/★/⊙	2.000:-
1319L	CEPT. Collection 1956-2000 in three Leuchtturm-SF albums, early part mostly ★/o and with few exceptions ★★ after 1968. In total about 2400 copies and 95 souvenir sheets incl. many from Portugal etc.	★★/★/⊙	2.000:-
1320L	Collections classic-1940's in two medium-sparse filled Schaubek albums, containing e.g. nice Finland and Germany. Approx. 10 kg.	Mostly ⊙	1.500:-
1321L	Interesting box classic-semi modern incl. nice coll. Norway, DK, Iceland and Finland, 1000's of stamps in envelopes, several postcards etc. Approx. 14 kg.	⊙	1.500:-
1322P	Collection 1800's (few later) on leaves. Benelux countries. From old, genuine worldwide collection split into countries, incl several better stamps, high cat. value! Very mixed quality. (250)	Mostly ⊙	1.200:-
1323P	Lot. in 12 old approval booklets with e.g. France, Germany, Belgium and Poland. Favourable reserve.	★/⊙	1.200:-
1324A	Accumulation. Italy with colonies and foreign PO, Vatican, Trieste, Fiume, duplicates in stockbook. Fine quality.	★/⊙	1.200:-
1325A	Collection in three Schwaneberger albums to 1931. Mostly fine quality. (1200)	★/⊙	1.200:-
1326L	Collection Old-modern in banana box Five albums with Sweden, Norway, Iceland, Italy etc. Also some duplicates etc. Mostly fine quality.	★/⊙	1.200:-



1327L	1900-60's in removal box. Covers, kiloware, approval books etc. Including Germany, GB, Sweden. Interesting! Fine quality.	★★★/★/○	1.200:-
1328L	Collection in Kabe + Facit albums classic-1960's incl. e.g. Germany, Scandinavia and some colonies. Also about 1000 perfins on leaves.	Mostly ○	1.200:-
1329L	Collection/accumulation classics-1950's in four albums in box. One collection Turkey, one Greece, one Baltic states and one miscellaneous. Including some better. (2000)	Mostly ○	1.200:-
1330A	Collection in stockbook. Greece, Turkey, older stamps only until about 1920. Fine quality.	○	1.000:-
1331A	Album with about 170 souvenir sheets 1980-90's. Mostly South Europe incl Spain, San Marino, Cyprus etc.	★★	900:-
1332K	Ten unsold items. Previous reserve 2000.	★★★/★/○	800:-
1333A	Classic-1921 in old album. Including interesting local post 1919 etc. Somewhat mixed quality. (2.000)	★/○	800:-
1334L	Old-modern in removal box. Post cards, covers, Swedish duplicates, including some better. Also some coins etc. Mostly fine quality. Approx. 17 kg.	○	800:-
1335L	Lot in glassine envelopes mostly in sets, from c. 1960-80. Excellent quality.	★★	750:-
1336L	New issues subscription from e.g. France, Monaco and Vatican, 1980's, in sets and blocks of four. High face value.	Mostly ★★	750:-
1337L	1940-60's in removal box. Kiloware Sweden, Germany etc. Also many covers. Mostly fine quality. Approx. 11 kg.	★★	600:-
1338K	Small lot with mostly stamps from Norway and Finland. (150-200)	★★★	500:-
1339A	Accumulation. Switzerland, Liechtenstein, Italy, duplicates in stockbook. From beginning until about 1948. Fine quality.	○	500:-
1340A	Collection classics-1960's in two albums without stamp mounts. Somewhat mixed quality. (500)	★/○	500:-
1341A	Album with 1000's of stamps 1880-1930's. Mostly Sweden, Germany and Austria, e.g. 100's Oscar II.	○	500:-
1342L	Accumulation 2000's in box. Modern in nice albums all connected with the euro introduction e.g. FDC and som xx stamps. Also an album euro coins (face value € 46). Also two albums modern Vatican xx/FDC. Approx. 11 kg. (500)	★★★/○	500:-
1343A	Collection classics-1980's in album without stamp mounts. Somewhat mixed quality. (1000)	○	400:-
1344A	Collection mainly 1850's-1950's in Norma album France, Hungary and Ireland. (12-1300)	★/○	400:-
1345A	Collection/accumulation 1920's-60's in stockbook. E.g. Switzerland and some others. (150)	Mostly unused	300:-
1346L	Mixed accumulation. Banana-box filled with stamps in boxes and envelopes, kiloware etc. Mostly fine quality. Approx. 12 kg.		300:-
1347A	Accumulation classics-modern in three stockbooks. Some ★★ Great Britain (1970's), mixed Luxembourg and France. Somewhat mixed quality. (500)	★★★/★/○	200:-
1348K	Covers. Seven airmail covers/cards 1925-38, e.g. Hungary 1925, two from Netherlands 1928 to Sweden and three from England to Sweden 1928.	☒	500:-
1349A	Covers 1930's-50's in three albums. Swedish and from different countries to Sweden. Mostly fine quality. (70)	☒	400:-
1350L	Postcards accumulation. About 700 topographic cards, mostly old smaller size. Good quality.	☒	1.400:-
1351L	Postcards accumulation. About 650 topographic cards, mostly older small size. Good quality.	☒	1.200:-
1352L	Postcards accumulation. About 500 topographic cards, mostly older. Mostly good quality.	☒	1.100:-
1353L	Postcards accumulation. About 550 topographic cards, mostly old smaller size. Good quality.	☒	1.100:-
1354L	Postcards collection 1900-15. About 175 cards in three albums, non-topographic, mostly Russian but also many Swedish. Interesting lot. Mostly fine quality.	☒	800:-
1355A	Poster stamps collection 1910-50. Advertisement labels for different goods and services, mostly Danish and German, all different, many interesting designs. (488)		1.000:-
1356A	Berlin Collection in old album. Mostly good quality. (7500)	★/○	2.000:-
1357A	BALTIC STATES Collection/accumulation 1918-41 in album. With some duplication, but also som a bit better stamps. Also about 20 covers and cards. Interesting lot. Mostly good quality. (1000)	★★★/★/○	800:-
1358A	EAST EUROPE Collection 1955-76 in album. Bulgaria, Hungary, Poland and Romania. Fine quality. (1500)	★/○	1.000:-
1359P	EAST EUROPE Accumulation 1940-70. In eight approval booklets, also few early Romania. Fine quality. (600)	★★★/★/○	300:-
1360P	EAST EUROPE Classic-1940's on leaves. Collection Serbia, souvenir sheets from Croatia and Russia. Mostly fine quality.	★★★/★/○	300:-
1361A	EAST EUROPE Collection classics-1970's in album without stamp mounts. Mostly fine quality. (1000)	★/○	200:-
<b>Worldwide collections / Hela Världen-samlingar</b>			
1362K	Various countries, two approval booklets (nothing removed). Catalogue value acc. to vendor Y € over 6000. Mostly fine quality.	○	2.000:-
1363P	Accumulation. Non-Scandinavian stamps on stock-leaves, mostly older (1900-50), Mi over € 4300 acc. to vendor. Fine quality.	Mostly ○	2.000:-
1364P	Accumulation. Non-Scandinavian mostly European states incl. duplicates. Fine quality. Mi € 4011,-	Mostly ○	2.000:-
1365L	Accumulation 1960-80 in envelopes. Many Eastern Europe, incl. many mini-sheets. Fine quality. (2000)	Mostly ★★	1.800:-
1366L	Accumulation. Wooden shelf with 16 drawers, filled with stamps, assorted land-wise. Mostly fine quality. Approx. 25 kg.	Mostly ○	1.600:-
1367A	Accumulation in big stockbook. Duplicates from various countries. Fine quality. (About 5000)	Mostly ○	1.200:-
1368L	Accumulation in e.g. eight albums. Containing ★★ CEPT, Faroes 1975-2000 and Norway, coll Red Cross and Soviet, used booklets Sweden etc. Approx. 11 kg.	★★★/★/○	1.200:-
1369L	Coll/accumulation classic-1960's in six albums. Containing e.g. ★★ Belgium, NL, Liechtenstein, Luxembourg and Spain etc.	★★★/★/○	1.200:-
1370L	Old-modern in removal box. Much Sweden, including cancellations, USA, Italy etc in 20 maps and stockbooks. Also some covers. Somewhat mixed quality. Approx. 22 kg.	★★★/★/○	1.200:-
1371A	Collection/accumulation. Two stockbooks with France and British Colonies. Mostly fine quality.	Mostly ○	1.000:-
1372L	Box with 15 albums various countries including several all world-albums (one is a Schaubek from 1890) some with better stamps and sets. Also some approval booklets, loose pages etc. Interesting mix. Approx. 18 kg. (thousands)	★★★/★/○	1.000:-
1373L	Two big boxes with 10000's of stamps old-modern, five Michel catalogues 2003-04, some covers/cards and mixtures etc. Approx. 35 kg.	Mostly ○	1.000:-
1374L	Accumulation old-modern in box. Interesting mix of stamps, loose and in glassines (10000).	★★★/★/○	1.000:-
1375L	Five small albums classic-semi modern with Spain, some better Denmark, ★★/★ Netherlands, etc.	★★★/★/○	1.000:-
1376L	ALL WORLD ★★/★/○ lot mostly modern in big stockbook. Removal box with thousands stamps in glassine envelopes and in (Thousands.) Approx. 21 kg.	★★★/★/○	1.000:-
1377L	Big box with 1000's of stamps classic-modern in 32 albums, e.g. German states, some modern ★★ etc. Approx. 31 kg.	★★★/★/○	900:-
1378L	Small box with especially nice Portugal incl. Mi 96-108 used, ★★ mini sheets incl. eight CEPT 1980, better priced Sweden 1920-30's etc.	★★★/★/○	900:-
1379L	Big box with 10000's old/modern in envelopes and cards etc. from several different countries. Please inspect. Approx. 18 kg.	Mostly ○	900:-



Vi köper kontant  
silver- och guldmynt,  
samt andra föremål  
av ädla metaller.

Vi betalar bra – ring eller  
kom in till oss!

1381A	Classic-1960 in stock book. British colonies, DWI, Norway, Sweden etc. Interesting. Mostly fine quality. (500)	★★★/◎	800:-	1408L	Old-modern in removal box. Covers, duplicates some year sets etc. Mostly fine quality. Approx. 16 kg.	★★★/◎	500:-
1382L	Old-modern in removal box. Different countries in small boxes, some albums etc. Interesting mix. Mostly fine quality.	★★★/◎	800:-	1409L	Old-modern in removal box. Duplicates in small boxes and stockbooks, postcards, covers etc. Mostly fine quality. Approx. 12 kg.	◎	500:-
1383L	Old-modern in removal box. Eleven albums, including ★★ Lichtenstein, Austria, USA etc. Also some coins and covers. Mostly fine quality. Approx. 19 kg.	★★★/◎	800:-	1410L	Old-modern in box. Duplicate in boxes and envelopes incl Scandinavia, Brasil, British colonies etc. Mostly fine quality.	◎	500:-
1380L	Accumulation old-modern in removal box. Stamps in albums, glassine envelopes, loose in boxes etc. Many from Germany. Mixed quality. Approx. 11 kg. (1000's)	★★★/◎	800:-	1411L	Old-modern in box. Including ★★ Sweden, FDCs, covers and duplicates. Mostly fine quality. Approx. 15 kg.	★★★/◎	500:-
1384L	Accumulation in removal box. Albums and boxes with envelopes. Also some literature. Mostly fine quality. Approx. 24 kg.	Mostly ◎	800:-	1412L	Accumulation. Six former auction lots, each in an album, now offered together. Mostly fine quality.	★★★/◎	500:-
1385L	Accumulation. Removal box filled with stamps in albums and envelopes. Also some literature. Mostly fine quality. Approx. 17 kg.	Mostly ◎	800:-	1413L	Old-modern in box. Post cards in one album, Swedish FDCs in three and old covers in three albums. Mostly fine quality. Approx. 10 kg.	★★/◎	500:-
1386L	Interesting box 10000's of stamps classic-semi modern in envelopes. Please inspect.	Mostly ◎	750:-	1414L	Accumulation old-modern. In large box including covers and loose stamps in glassines. (10000)	◎	500:-
1387L	90 circulation booklets old/modern with stamps from many countries, e.g. 30 Sweden. Please inspect.	★★★/◎	700:-	1415L	Accumulation. Banana-box with stamps in albums, envelopes, approval booklets etc., incl. some British commonwealth. Mostly good quality. Approx. 10 kg.	★★★/◎	500:-
1388L	Old-modern in box. Duplicates in eight stockbooks. Good variation. Mostly fine quality.	◎	700:-	1416L	Accumulation. Shoe box full of stamps, in addition some postcards and booklets. Better included. Mostly fine quality.	★★/★/◎	500:-
1389L	Interesting box with e.g. collections Denmark, Scandinavia and Italy. 1000's of stamps in envelopes, some FDC's and mixtures etc. Approx. 11 kg.	Mostly ◎	700:-	1417L	Small box with stamps from many countries, mostly Europe incl. some unused Scandinavia.	Mostly ◎	500:-
1390L	ALL WORLD Used accumulation in stockbook. in seven stockbooks, one with Denmark.	◎	700:-	1418L	Box with 1000's of stamps in e.g. seven albums incl. ★★ Cape Verde and Scandinavia, souvenir sets etc.	★★★/◎	500:-
1391A	Classic-1950 in Leuchtturm album. Few stamps from many countries, including British colonies, Asia, european states etc. Also some better. Mostly fine quality. (1.500)	★★★/◎	600:-	1419L	Accumulation old-modern in box. Also a few postal stationeries etc. (1000)	Mostly ◎	500:-
1392L	Old-modern in removal box. Twelve albums and five boxes. Good variation. Somewhat mixed quality. Approx. 15 kg.	◎	600:-	1420L	ALL WORLD Mixed accumulation in three stock books and one album with 31 Visir leaves. E.g. USA, Africa and several European countries + One small album with covers (incl. censorship), post cards etc.		500:-
1393L	Old-modern in removal box. Kiloware in two boxes, duplicates in six boxes and two albums. Good variation. Mostly fine quality. Approx. 13 kg.	◎	600:-	1421P	Collection more than 400 copies India & Ceylon classic-1970 on leaves incl. some a bit better early issues.	Mostly ◎	400:-
1394L	Accumulation classics-modern in small box. Loose stamps, covers etc. Including interesting, please inspect! Somewhat mixed quality. (1000)	★★★/◎	600:-	1422P	Accumulation 1880-1960 on leaves. Mostly fine quality. (550)	★/◎	400:-
1395L	Collection. Large box with eleven albums, collections and duplicates, comprehensive material. Approx. 18 kg.	★★★/◎	600:-	1423P	Collection on leaves 1870's-1970's Canada, Australia, New Zealand and South Africa incl. some dupl. Mostly good quality. (900-1000)	◎	400:-
1396L	Old-modern in removal box. USA, Sweden, FDCs etc in albums, boxes. Somewhat mixed quality. Approx. 18 kg.	★★★/◎	600:-	1424A	Collection 1954-74 in album. Incl USA, Israel and UN. Fine quality. (300)	★/◎	400:-
1397K	Lot on stock card. A nice mix of stamps. (139)	★/◎	500:-	1425A	Two albums with mostly Scandinavia incl. dupl. collection Faroes ★★/◎, many thematic sets, etc.	★★/◎	400:-
1398K	Small interesting lot e.g. varieties, reprints etc. Interesting, please inspect. (40)	★★★/◎	500:-	1426A	Accumulation modern in two stockbooks. 1000 stamps from Europe and 700 from USA. Mostly fine quality. Mi ca. 1.800 € (1.700)	◎	400:-
1399P	Lot. Sweden: Two folders with Stockholmia "SPECIMEN" overprints (five diff. booklets in each) + e.g. sheets from Hungary 1945 overprints in different low values, dito SHS (Yugoslavia) with for example 2 f with misplaced overprint + "Our World", three different folders with sets ★★.	★★	500:-	1427L	Removal box with stamps in envelopes, boxes etc, from many different countries, also some kiloware etc. Approx. 10 kg. (thousands)	★★★/◎	400:-
1400P	Mixed collection. Indonesia ★★/★/◎ 1948-1972 on Schaubek leaves up to and including 1975, partly with stamp mounts + Hungary 1874-1964, mostly used stamps on leaves. Good quality. (Approx. 900)		500:-	1428L	Removal box full with stamps in envelopes and small boxes, much duplication material from many different countries. Also some kiloware. Approx. 11 kg. (thousands)	★★★/◎	400:-
1401A	Lot souvenir sheets, mainly Soviet, some ★★ but mostly used 1960-80ies. (240)	★★/◎	500:-	1429L	Mixed accumulation. Banana box filled with covers and stamps in albums and envelopes. Approx. 15 kg.		400:-
1402A	Accumulation. Australia 1980's in 113 glassine envelopes. 180 complete sets (37 differen). Mi 800 €. Canada ca. 1890-1940. Mostly good quality. Mi ca. 600 € (230) and GB, 13 stamps, mostly good quality. Mi c. € 425. Mi ca. 1.800	◎	500:-	1430L	Remainders in shoe box, incl. some Sweden O II and coil stamps. (Thousands)	◎	400:-
1403A	Old-1950's in two albums. Mostly Europe, including Scandinavia, Belgium France etc. Somewhat mixed quality.	★/◎	500:-	1431L	Accumulation. Banana-box filled with stamps in albums, stockbooks and envelopes. Many thematics. Mostly fine quality. Approx. 13 kg.	★★★/◎	400:-
1404A	Accumulation in Visir album with 27 leaves. Nice lot with mostly ★★ stamps and sets from French colonies and regional areas. High catalogue value. Excellent quality. (342 stamps and two blocks)	★★/★	500:-	1432L	Accumulation. Banana-box filled with stamps in albums, stockbooks and envelopes. Also some kiloware. Mostly fine quality. Approx. 12 kg.	★★★/◎	400:-
1405A	Accumulation in one album and two stock books . E.g. Italy with colonies, Portugal, South America and Asia. (Approx. 1300 stamps and fourteen blocks)	★★★/◎	500:-	1433L	Accumulation. Banana-box filled with stamps in albums, stockbooks and envelopes. Also some kiloware. Mostly fine quality.	★★★/◎	400:-
1406A	Sparsely filled collections classic-1940's in three old albums. Mostly Asia and French colonies.	★/◎	500:-	1434L	Mixed accumulation. Removal box filled with stamps in boxes and envelopes, FDC, kiloware etc. Mostly fine quality. Approx. 20 kg.		400:-
1407L	Modern in box. 24 gift packs with horses, space and images of nature. Fine quality.	★★	500:-	1435L	Mixed accumulation. Large box filled with stamps in stockbooks, boxes and envelopes, kiloware etc. Mostly fine quality. Approx. 23 kg.		400:-
				1436K	Two old circulation booklets with stamps from many different countries and twelve covers from e.g. Germany.	◎	350:-
				1437L	Old-modern in box. Duplicates in envelopes, covers etc. Mostly fine quality.	◎	300:-
				1438L	Mixed accumulation. Banana-box filled with stamps in stockbooks and envelopes. Also some kiloware. Mostly fine quality.		300:-



1439L	Mixed accumulation. Banana-box filled with stamps in stockbooks and envelopes, kiloware etc. Mostly fine quality.		300:-
1440L	Mixed accumulation. Banana-box filled with stamps in boxes and envelopes, kiloware etc. Also Michel Mittel-Europa 2007. Mostly fine quality. Approx. 11 kg.		300:-
1441L	Mixed accumulation. Banana-box filled with stamps in boxes and envelopes, kiloware etc. Mostly fine quality. Approx. 10 kg.		300:-
1442L	Mixed accumulation. Banana-box filled with stamps in boxes and envelopes, kiloware etc. Mostly fine quality.		300:-
1443L	Mixed accumulation. Banana box filled with stamps in boxes and envelopes, FDC, kiloware etc. Mostly fine quality. Approx. 13 kg.		300:-
1444L	Mixed accumulation. Large box filled with stamps in boxes and envelopes, FDC, kiloware etc. Mostly fine quality.		300:-
1445L	Mixed accumulation. Box filled with stamps in boxes and envelopes, kiloware etc. Also a collection Austria in stockbook. Mostly fine quality.		300:-
1446L	Mixed accumulation. Box filled with stamps in stockbooks, boxes and envelopes, kilo-ware etc. Mostly fine quality.		300:-
1447L	ALL WORLD ★*/★/☉ accumulation. Banana-box filled with stamps in stock-books and envelopes.	★*/★/☉	300:-
1448P	Collection/accumulation 1910's-40's on leaves. Some British Colonies, etc. (nothing from Africa). Somewhat mixed quality. (100)	★/☉	250:-
1449P	Accumulation 1870-1930 in small album. Incl. a few old covers. Very mixed quality. (120)	☉	250:-
1450P	Small lot of complete or half sheets from The Åland Islands, Spain Mi 464-80 ★★ and others. Also Rhodesia SG 129.	★★	250:-
1451A	Collection/accumulation mostly 1918-50's in album. Some eastern Europe and e.g. Monaco and Palestine, often duplicated. Somewhat mixed quality. (500)	★/☉	250:-
1452A	Collection 1880-1970 in two albums. Mostly fine quality. (1200)	Mostly ☉	250:-
1453A	Charity seals collection in three albums. Christmas seals from Denmark, Canada and USA, including scarce early seals. Fine quality. (3)		600:-
1454P	<b>Covers. Lot better covers from all world. Including better collection airmail mounted on exhibition leaves e.g. Brazil Zeppelin cover and over 20 flight covers 1920's-30's. Roumania Mi 10 on cover, Mount Everest expedition seal 1924 on post card etc. Please inspect this interesting lot! (100) (Photo)</b>	☒	<b>10.000:-</b>



1455L	Cover accumulation 1940's-80's in box. Mostly FDCs, but also some ordinary covers including several WW II censored. Almost all sent to Sweden. Also over 10 used POW cards/letters from WW II on English cards sent to Sweden. Interesting, please inspect. (100s)	☒	800:-
1456P	Cover lot mostly 1930's-40's mostly sent to Sweden incl many censor. (65)	☒	600:-
1457K	Cover lot 1919-34. Five covers: two covers from Samoa to Swden 1919-20, franked with 2 1/2 d. stamps, censored. Also three covers with full contents in Swdish, from Swedish sailor to his not forgotten childhood girlfriend at home, from Singapore 1931, Australia 1932 and Christmas Island 1934. Sent to Grebbestad, Sweden.	☒	500:-
1458P	Covers. Interesting lot covers and post cards classics-1940's. (50)	☒	500:-
1459P	Covers Classic-1950's on leaves. Covers and FDCs from British clonies, Scandinavia. Greece etc. Interesting. Mostly fine quality. (40)	☒	500:-
1460L	Covers. 130 covers mainly 1940-50's. many air mails, many to Sweden from South America. Some censored. Mostly fine quality.	☒	500:-

1461A	Covers mostly 1900-50 in album. Mostly fine quality. (90)	☒	400:-
1462L	Covers. Removal box with covers and postcards in smaller boxes and albums, many Swedish FDC but also other covers from many countries. Approx. 27 kg. (thousands)	☒	400:-
1463L	Covers. Removal box full with covers/cards, many Swedish FDC but also a lot of other covers from different countries, in 10 albums, small boxes etc. Approx. 27 kg. (thousands)	☒	400:-
1464L	Covers 1950's-modern in box. Post cards and covers fom different countries to Sweden. Mostly fine quality. (400)	☒	300:-
1465A	<b>Postcards accumulation 1897-1910 in big album. Old topographic cards, mostly better cards such as "Gross aus"-type and similar, various contries. In total 305 cards. Mostly fine quality.</b>	☒	<b>4.000:-</b>
1466A	Postcards collection 1900-40 in album. About 190 advertising poster post-cards, very interesting designs etc. Mostly fine quality.	☒	1.300:-
1467L	Postcards accumulation. About 650 topographic cards from various countries, mostly older small size. Good quality.	☒	1.200:-
1468L	Postcards accumulation. About 650 cards, mostly non-topographic, mostly before 1950. Good quality.	☒	1.100:-
1469L	Postcards accumulation. Overseas, about 600 topographic cards, mostly old smaller size. Good quality.	☒	1.000:-
1470A	Postcards lot. Railway stations etc, 135 cards mostly 1905-20. Good quality.	☒	900:-
1471L	Postcards accumulation. About 1150 old or new topographic cards in box. Good quality.	☒	800:-
1472A	Postcards accumulation. 300 cards with various motives, much military pictures, some ships etc., mostly old (before 1930). Mostly good quality.	☒	700:-
1473A	Postcards accumulation. Over 200 topographic cards, mostly older. Mostly good quality.	☒	600:-
1474A	Postcards accumulation 1900-1910. Mostly topography. Mostly fine quality. (100)	☒	500:-
1475L	Postcards accumulation old to modern in banana box. (1300)	☒	500:-
1476L	Postcards accumulation. Banana box with some thousand topographic cards, mostly the larger modern size. Mostly fine quality. Approx. 15 kg.	☒	300:-
1477L	Postcards. Six shoeboxes full with modern postcards. Approx. 20 kg.	☒	300:-
1478K	Cinderella lot. with e.g. revenues, Telegraph tamps, Tax Stamps. (350)		500:-

#### Continental collections / Världsdelsamlingar

1479A	<b>AFRICA Collection 1957-76 in two albums. Fine quality. (1500)</b>	Mostly ★	<b>3.500:-</b>
1480A	AFRICA old-c. 1950 in album. remainders collecion with Algeria (FR), Morocco and Tunisia. Including some covers. (400)	★*/★/☉	500:-
1481A	ARAB STATES Collection 1938-73 in two albums. Incl. North Africa, many good sets. Fine quality. (2500)	Mostly ★	2.500:-
1482L	ASIA Old-modern in box. In two stockbooks, envelopes, including Thailand, China, Japan etc. Also many modern covers. Mostly fine quality.	☉	500:-
1483P	ASIA Accumulation modern on Visir leaves. Hong Kong c. 300 stamps and Singapore c. 400 stamps. Mi c. € 1.150 (c. 700)	☉	450:-
1484A	LATIN AMERICA Collection 1955-76 in album. Fine quality. (1500)	Mostly ★	1.500:-
1485L	LATIN AMERICA Classic-1970's in box. Argentina, Bolivia etc in seven stockbooks. Mostly fine quality.	★/☉	800:-
1486L	SOUTH AMERICA Collection old-modern in seven stockbooks. Approx. 14 kg. (thousands)	★*/★/☉	1.500:-
1487A	SOUTH AMERICA Accumulation old in six small stockbooks. Good quality.	☉	1.200:-
1488K	SOUTH AMERICA Lot. in an approval booklet. Nice lot. (800)	★/☉	700:-
<b>Thematic collections / Motivsamlingar</b>			
1489L	Air mail. Collection old-modern. and some other motives i six stockbooks. Mostly fine quality. (5000)	★*/★/☉	2.000:-
1490A	Europa CEPT. Collection 1956-68 in two stockbooks. Incl. all better sets. Fine quality. (800)	★*/★/☉	1.400:-

1491A	Europa CEPT. Collection 1956-75 in two stockbooks. E.g. Holland 1956, Luxemburg 1957. Liechtenstein 1960 with gum damage. (800)	★★	1.000:-	1504P	Slania. "Horse licking rear leg", after P.Michalewski, in brown. Signed "Slania", 200/350. Mounted in an elegant passepartout. (Photo)	(★)	1.700:-
1492A	Europa CEPT. Collection 1960's-2000's in stockbook. Fine quality. (390)	★★	600:-	1505P	Slania. "Horse with saddle", after P.Michalewski, in black. Signed "Slania", 202/350. Mounted in an elegant passepartout. (Photo)	(★)	1.700:-
1493L	Music. 1930's-modern in box. Mounted with comments in 5 albums, including some better. Mostly fine quality. Approx. 11 kg.	★★/★/○	1.500:-	1506P	Slania. "Mounted horseman", after P.Michalewski, in brown. Signed "Slania", 252/350. Mounted in an elegant passepartout. (Photo)	(★)	1.700:-
1494P	Music. Accumulation 1924-70 on Visir leaves. Incl. better stamps, and few proofs. Fine quality. (1000)	★★/★/○	1.000:-	1507P	Slania. "Rearing horse with helmeted rider", after P.Michalewski, in black. Signed "Slania", 175/350. Mounted in elegant passepartout. (Photo)	(★)	1.700:-
1495A	Music. 1970's-80's in two stockbooks. Mosly ★★ Asia, Europe etc including some souvenir sheets. Fine quality. (800)	★★/○	500:-	1508K	Slania. Vatican. 2002 Papal Academy 0,77 €. Two different PROOFS in violet colour + 2003 Saint George 0,62 €. PROOF in violet colour.	(★)	350:-
1496	Olympics. Seal, Fund-raising stamp for Swedish participation in the Olympics 1916. Very scarce and in perfect condition. (Photo)	★★	250:-	1509K	Slania. "POLPHILEX 66". Thousand Years of Christianity in Poland, two stamps + SWIATOWA WYSTAWA FILATELISTYCZNA 1993, two stamps. Three of them signed by Slania.	★★/○	250:-
1497A	Olympics. Collection in three albums incl some souvenir sheets. Fine quality. (800)	★★	700:-	1510K 285-87	Slania. The Faroes. 1995 Folklore on old photographs. SET (3). Three PROOFS in brown-lilac colour. (Photo)	(★)	350:-
1498L	Ships. Postcards collection 1930-50. About 200 cards, all depicting ships, mostly in older smaller size, some scarce. Mostly fine quality.	☒	1.200:-	1511K 319, 472	Slania. The Faroes. 1997 The Kalmar Union 600 years 4.50 Kr. PROOFS in brown-lilac resp. olive-brown colour + 2003 Slania stamp No 100, Souvenir sheet 18. PROOF in brown-lilac colour.	(★)	350:-
1499L	Ships. Postcards 1900-2000. About 250 postcards, many Swedish ships. Fine quality.	☒	900:-	1512K 387-90	Slania. Essay, The Faroes. 2001 Pews III SET (4). Four different PROOFS in brown-lilac colour from middle parts of the stamps.	(★)	350:-
1500K	Ships. Postcards collection 1920-50. 38 cards, all depicting ships belonging to "Sveabolaget" line, all different and in smaller old size. Mostly fine quality.	☒	600:-	1513A	Slania. Collection. 80 stamps (incl. blocks), eleven signed by Slania, e.g. Prince Rainer III and Prince Albert, Princess Grace (Kelly).	★★	700:-
1501P	Slania. "West Coast" in blue-green. Marked "Prov" and signed by Slania. Mounted in an elegant passepartout. (Photo)	(★)	2.000:-	1514	Slania. Lot. World Boxing Heavyweight Champions, five sets of 23 different, no folders. Fine quality.	★★	600:-
1502P	Slania. "Mountain stream" in grey, 17/350. Signed by Slania. Mounted in an elegant passepartout. (Photo)	(★)	2.000:-	1515K	Sports in glassine envelopes. All different. (325)	★★/★	1.000:-
1503P	Slania. "Mounted horseman facing right", after P.Michalewski, in black. Signed "Slania", 252/350. Mounted in an elegant passepartout. (Photo)	(★)	1.700:-	1516L	WWF. Mixed accumulation. Seven different albums with unused sets, FDC:s and Maximum cards.		900:-
				1517A	WWF. Mixed collection. Album in cassette with sets ★★ and FDC:s between 1983-1989, + Two albums with mostly Disney-issues ★★.		500:-



1496

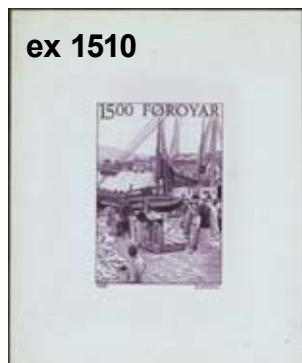

ex 1510



1501



1502



1503



1504



1505



1506



1507





Ondagen den 21 oktober, tidigast kl. 19:30

Non-Scandinavia A-Z / Utmnorden (engelsk bokstavsordning)

Afghanistan – Argentina

- 1518K Afghanistan Cover from PESHAWAR 19 JAN. 1927 with Afghan and additional Indian Stamp to cover postage outside the country, several transits. A little torn at left side (rev). ☒ 300:-
- 1519K 41-44 Albania Reg. commercial cover from Durres july 1914 to Germany with overprinted Skanderbeg issue. Folds and hinges on (rev). ☒ 400:-
- 1520K 86(3) Albania Three copies on value letter to Austria from SHKODER 10.8.24. Tear in right corner, but rare cover. (Photo) ☒ 2.500:-
- 1521K Albania on approval leaves. (100) ★/☉ 500:-
- 1522K Albania Collection/accumulation 1914–62. Dfferent stamps, only a bit better, among all 104–09, 111–17, 293–94. Fine quality. Mi € 466 (Appr 50) ★★/★/☉ 300:-
- 1523P Algeria (FR) Collection 1922–50's. Fine quality. (260) ★/☉ 500:-
- 1524P Argentina Lot first half of 20th century in small stockbook, incl. some corrietes stamps. Mostly fine quality. ★★ 400:-
- 1525P Argentina Collection 1858–1965 on leaves. Some a bit better stamps. Mostly fine quality. (400) Mostly ☉ 300:-
- 1526P Argentina Collection 1858–appr 1950 on leaves. Also in envelope unsorted. Mostly fine quality. (400) ☉ 250:-
- 1527A Argentina Collection/accumulation 1921–70's in album. Incl. some larger units. Somewhat mixed quality. (700) Mostly ★ 250:-



Australia

- 1528 114 1932 Superb Lyrebird 1 Sh green. Block-of-four. Two copies ★★, one of them slightly stained. (SG 140). (Photo) ★★/★ 400:-
  - 1529L Kiloware accumulation. Net weight 3 kg. Modern narrow cut. Fine quality. ☉ 200:-
  - 1530K Tasmania Postal stationery, QV one penny red Letter card (private printing) used locally, HOBART JY 21.1893. ☒ 300:-
  - 1531 106 Victoria 1886 Victoria 1/6 - 18 pence light-blue. EUR 190 ★ 200:-
  - 1532 Victoria Covers. Four covers 1869-80: 1869 to Switzerland with Laureates 2d, 3d orange & 6d and "PD" h/s in red. 1873 to Switzerland with Laureates 3d orange & 1/- and "PD" h/s in red. Tow covers 1880 to Germany with Laureate 6d + Bell 1/2d & 2d or Laureate 8d brown/pink + Bell 1/2d, a few blemishes. ☒ 300:-
- Austria**
- 1533 1Ya 1850 1 Kr yellow without wmk. Cert. Ulrich Ferchenbauer. EUR 120 (Photo) ☉ 200:-
  - 1534 2Ya 1850 black without wmk. Cert. Ulrich Ferchenbauer. EUR 85 ☉ 200:-
  - 1535 2Yb 1850 2 Kr grey-black wityhout wmk type III. Cert. Ulrich Ferchenbauer. EUR 120 ☉ 200:-
  - 1536 3Xav 1850 Coat-of-arms 3 Kr red wmk 1. Thin paper, 0.06 mm. Two copies with full margins. EUR 80 ☉ 250:-
  - 1537 6 1851 Newspaper stamp (0.6 Kr) blue. Good-wide margins. EUR 120 ☉ 250:-
  - 1538 12 II 1859 King Franz Joseph 3 Kr green type II. Grease spot. EUR 180 ☉ 250:-
  - 1539 16b 1858 Newspaper stamps (1.05 Kr) blue. Regummed, good margins and overall a beautiful copy. Kurzbefund Kimmel. EUR 200 (Photo) (★) 500:-
  - 1540 23 1861 Newspaper stamp (1.05 kr) lilac-grey. EUR 200 ☉ 200:-
  - 1541 30 1863 Double Eagle 2 Kr yellow. Short perf and partly cracked gum. EUR 220 ★ 250:-
  - 1542 33 1863 Double Eagle 10 Kr blue. Perfect red cancellation PEST 26/1 RECOMMANDIRT. (Photo) ☉ 250:-
  - 1543 40 IIa 1867 Franz Joseph 25 Kr lilac-grey fine print, perf 9½. Creased corner perf. EUR 200 ☉ 250:-
  - 1544 49b 1883 Double Eagle 50 Kr led-lilac/black perf 10. Good centering and large part of central cancellation. EUR 120 ☉ 250:-
  - 1545 139-56 1908 Franz Joseph SET (18), (2 and 25 short perfs., a few values with traces of ink on backside). EUR 90 ☉ 250:-
  - 1546 156w 1908 Franz Joseph 10 Kr laid paper. Fair centering. EUR 600 (Photo) ★★ 800:-
  - 1547 156w 1908 Franz Joseph 10 Kr laid paper. EUR 200 for ★. Somewhat short perf at the upper left. ★★ 250:-
  - 1548 246 IA 1919 Surcharge on 10Kr 25x30mm. EUR 110 ★ 250:-
  - 1549 498-510 1929 Landscapes SET without 2s (13). EUR 660 for ★★. ★ 250:-
  - 1550 498-511 1929 Landscapes SET (14). 24 g ☉, the others ★. ★ 400:-
  - 1551 498-511 1929 Landscapes SET (14). Some ★★. EUR 375 ★ 250:-
  - 1552 520-21, 23 1931 Rotary congress 30, 40 g and 1 Sh (3). 40 g = ★, the others ★★. ★★/★ 200:-
  - 1553 530-43 1932 Landscapes in small format SET (14). A few values are ☉ (530, 533, 543). Cat about EUR 1000 for ★★. ★ 400:-



1554	555A	1933 WIPA Exhibition 50+50 g dark ultramarine on ordinary paper. Nice margin copy with lower margin. Excellent centering. EUR 320 (Photo)	★★	600:-
1555	555A	1933 WIPA Exhibition 50+50 g dark ultramarine on ordinary paper. Nice margin copy, hinged in margin. Excellent centering. EUR 320 (Photo p. 35)	★★	600:-
1556	556A	1933 WIPA Exhibition 50+50 g dark ultramarine on threaded paper. Good centering. EUR 750 (Photo p. 35)	★★	1.500:-
1557	556A	1933 WIPA Exhibition 50+50 g dark ultramarine on threaded paper. One creased perf mentioned for accuracy only. EUR 750 (Photo p. 35)	★★	1.300:-
1558A		Collection c. 1890-1993 in visir album. Fine quality. (2000)	Mostly ★★	1.500:-
1559P		Collection 1945-2000 incl. duplicates. Containing e.g. Birds 3, 5 + 10 Sh used, Mi 911 and Kärnten complete ★★, Mi 929-32 complete used, etc. Fine quality. (1500)	★★/★/⊙	1.200:-
1560P		Collection 1850-1936 on leaves. Incl. better, e.g. 1908 10 kr, Fieldpost and foreign P.O. Mostly fine quality. (700)	★/⊙	1.000:-
1561A		Collection 1850-1980's incl. duplicates. Containing better early issues, Mi 418-41 ★, some Bosnia/Herzegovina, etc. (>800)	★★/★/⊙	1.000:-
1562A		Collection 1850-2003 in visir album. modern, many with superb.-canc. Fine quality. (2500-3000)	⊙	1.000:-
1563L		Collection/accumulation old-modern in large removal box. Also some used. In stockbooks and nice albums. Mostly good quality. Approx. 25 kg. (1000s)	Mostly ★★	1.000:-
1564K		on approval leaves, many old stamps. (335)	★/⊙	900:-
1565A		Collection 1850-1994 in Schaubek album with some better issues included. Mostly fine quality. (1700)	★/⊙	800:-
1566A		Collection 1850-1950 in Norma album without stamp mounts. Better classics. Including some Lombardia-Venetia. Mostly good quality. (300)	Mostly ⊙	800:-
1567A		Two albums with 1000's of stamps 1850's-modern, e.g. some mini sheets, occupation, Fieldpost and few postal stationeries etc.	Mostly ⊙	500:-
1568A		16 yearbooks 1983-98, mostly unbroken. Catalogue value € 598.	★★	500:-
1569A		16 yearbooks 1983-98, mostly unbroken. Catalogue value € 598.	★★	500:-
1570A		16 yearbooks 1983-98, mostly unbroken. Catalogue value € 598.	★★	500:-
1571A		16 yearbooks 1983-98, mostly unbroken. Catalogue value € 598.	★★	500:-
1572A		1850-1937 in album. Remainder collec. (300)	⊙	500:-
1573A		Collection 1870's-1970's in stockbook. Somewhat mixed quality. (1000)	★★/★/⊙	400:-

1574		Lot 1910-36. All different, e.g. Mi 156, 586, 631, Levant 1 I, 25, 27, Bosnia 63, 116A. Somewhat mixed quality. Mi € 515 (17)	⊙	300:-
1575		Lot 1863-1935. All different, e.g. Mi 29, 114, 418-24, 465-67, 476-77, 483, 584, 616. Fine quality. Mi € 481 (20)	★	300:-
1576		Lot 1908-55. All different, e.g. Mi 148, 426, 431-32, 632-37, 937-40, Postage due 172-74, Mont. 1-2. Fine quality. Mi € 390 (30)	★★	250:-
1577P		Study collection Folk costumes Mi 893-926 and 978-80 specialized with varieties. (200)	⊙	250:-
1578	8	Levant 1883 Coat of Arms 2 soldi. Cancelled in Alexandria. EUR 220	⊙	250:-
1579	12B	Levant 1883 Coat of Arms 20 soldi perf 10. Cancelled in Jerusalem. EUR 500 (Photo)	⊙	400:-
1580K	2Xc	Lombardia-Venetia 1850 2c grey-black with wmk. Cert Dienna. Sassone 2c. EUR 90	⊙	200:-
1581	8 II	Lombardia-Venetia 1858 Emperor Franz Joseph 3 So green type II. Fair centering. Nice copy signed Thier and Richter. EUR 120	⊙	250:-
1582	8 II	Lombardia-Venetia Austria Lombardia-Venetia 8 II, 1858 Emperor Franz Joseph 3 So green type II. Nice copy on cut piece, cancelled PADOVA 23/12. EUR 120	△	250:-
1583	8 IIb	Lombardia-Venetia 1859 3 So bluish green. Cert. Ulrich Ferchenbauer. EUR 150	⊙	250:-
1584	2 I, 6 I	P.O. in Levant 1867 Emperor Franz Joseph 3 So green large style perf 9½ and 25 So lilac. On small cut piece cancelled SMIRNE 19.12.70. Also red transit cancellation London PAID. Somewhat short perf on 3 Soldi. EUR 135 (Photo)	⊙	250:-
1585	29-43	Bosnia-Herzegovina 1906 Commemorative issue. 13 stamps with mixed perforations, somewhat mixed quality as usual, but scarce!	⊙	250:-
1586		Bosnia-Herzegovina 1917 Emperor Karl I 3 H grey (2) and 5 H green (2) on post card sent to Sweden. Censored in Vienna and interesting black ink have been used to erase some of the values on the stamps. Seemingly to do with the censoring. (Photo)	⊠	300:-

**Azerbaijan**

1587P		Collection 1992-2000 on leaves. Many complete sets, also souvenir sheets etc. Unusual area! Fine quality. (300)	★★	300:-
-------	--	---	----	-------

**Belgium**

1588	21C	1866 Lion 2 c, perf 15. EUR 100	⊙	250:-
1589	366-72	1933 Tuberculosis SET (7). EUR 375	★	300:-



1591



1554



1586



1592





1590	366-72	1933 Tuberculosis SET (7). EUR 375	★	250:-	1609	3	1841 Queen Victoria 1d red-brown, wmk 1 plate 9. Catalogue value SG £ 150, however a small pinhole. Also a strip of three of Mi 10 1d large crown perf. 14 die II alphabet III plate 56 cancelled with numeral cancel 466 (Liverpool).	⊙	250:-
1591K	835-37	Paintings souv. sheet. Fine quality. EUR 180 (Photo)	★★	300:-	1610	3	1841 Queen Victoria 1d red-brown, wmk 1. Cover sent to Edinburgh stamped with 1d from plate 8 with full margins. SG £150 for loose stamp. EUR 120 (Photo)	✉	400:-
1592K	838-40	Paintings souv. sheet. Fine quality. EUR 180 (Photo)	★★	300:-	1611	15	1856 Queen Victoria, no corner letters 1s. green, wmk 5 (Emblems). Numbercancellation 92. EUR 180	⊙	200:-
1593A		Collection 1880-1967 in album. e.g. meny better unused sets. Fine quality.	Mostly ★	1.200:-	1612	17 I	1858 Queen Victoria, with corner letters 2d. blue, thick lines plate 9 in strip of four on cut piece. Beautiful and clean. Catalogue value € 120 for block of four with cheapest plate number, strips of four are more common, but this plate is more scarce. (Photo)	⊙	250:-
1594A		Collection 1944-62 in Leuchtturm album with stamp mounts. Including some better sets likee UPU Congress 1952 ★. Also a cover 1860 franked with a pair 20 c stamps, sopme classic stamps and a few better s/s. Fine quality. (400-500)	★★/⊙	1.000:-	1613	17x2, 20	1858 Queen Victoria, with corner letters 2d. blue, thick lines in two copies and 1862 Queen Victoria new types 6d lilac, wmk 5 (Emblem) on cover to Finland via St Petersburg. Interesting item. One of the two pence stamps damaged in the upper right corner. Archive fold through the cover horizontally. Cancelled London 1867, also boxed red cancellation FRANCO on front. (Photo)	✉	400:-
1595A		Classic-modern in two albums. In Schaubek album and stockbook with duplicates. Mostly fine quality. (2.500)	★/⊙	600:-	1614	35	1867 Queen Victoria wmk Maltese Cross 5 Sh rose plate 2. Cancelled GLASGOW AU 21 (18)77. Lightly creased corner perf and light horizontal creasing. SG 127, catalogue value € 1000. EUR 500 (Photo)	⊙	800:-
1596K		Lot 1849-1938. All different, e.g. Mi 2, 13B, 15C, 26A, 58, 99, 106, 298, Minisheet 7. Fine quality. Mi € 594 (24)	⊙	400:-	1615	35	1867 Queen Victoria wmk Maltese Cross 5 Sh rose. Thick cancel, minimal tear in upper margin. SG 35 - £600. EUR 400	⊙	300:-
1597A		Accumulation 1910-60's in small box. Somewhat mixed quality. (700)	★★/★	400:-	1616	35	1867 Queen Victoria wmk Maltese Cross 5 Sh rose (Paper creases). EUR 400	⊙	250:-
1598A		Two albums with about 330 stamps classic-modern incl. duplicates, containing many medium issues.	★★/★/⊙	400:-	1617	70-71	1883 New value overprint on Queen Victoria SET (2). SG 159, 162 £ 260. EUR 180 (Photo)	⊙	400:-
1599		Lot 1905-48. All different, e.g. Mi 344-46, 351, 380-85, 400, 428, 526-27, Railway 11, Parcel 6, 11, Telegram 4-5. Fine quality. Mi € 583 (26)	★	300:-	1618	70-71	1883 New value overprint on Queen Victoria SET (2). SG 159, 162. Creased corner perf on 71. EUR 180	⊙	300:-
1600		Lot 1849-1915. All different, e.g. Mi 2, 4A, 9 II, 13A, 32, 46-47, 59, 77, 128C. Fine quality. Mi 557 € (19)	⊙	300:-	1619	72-81	1883 Queen Victoria wmk Imperial Crown SET. Scarce set in mostly fine quality. SG 187-96 £1300. EUR 1100	⊙	1.800:-
1601P		Collection/accumulation appr. 1850-modern in stockbook. Duplicates. Some a bit better stamps. Fine quality. (600)	⊙	300:-	1620	72-81	1883 Queen Victoria wmk Imperial Crown SET except Mi 72, 77, 80. 1 sh with perfin. 5sh strongly creased. EUR 626	⊙	300:-
1602A		Collection back-of-the-book in stockbook. Mostly fine quality. (300)	Mostly ⊙	300:-	1621	76	1884 Queen Victoria 3p violet, vmk 11. Two hinges, otherwise fine. SG 191 £190. EUR 150 (Photo)	★	400:-
<b>Brazil</b>					1622	78, 79	1884 Queen Victoria wmk Imperial Crown 5 d green and 6 d green. SG 193-94 £375. EUR 310	⊙	400:-
1603A		Accumulation c. 1900 in stockbook. Mostly good quality. (over 1000)	⊙	400:-	1623	81	1884 Queen Victoria wmk Imperial Crown 1 s. green. EUR 180	⊙	200:-
1604A		Accumulation in three small stockbooks, mostly from Italy and France. Mostly good quality. (500-1000)	★★/★/⊙	400:-					
1605		Lot 1844-76. All different e.g. Mi 4-6, 11, 16-17, 20, 29-31. Fine quality. Mi € 570 (13)	⊙	300:-					
<b>Britain</b>									
1606	1	1840 Queen Victoria 1 p black plate 9. Full margins, cancelled with red maltese cross. SG catalogue value £420. EUR 320 (Photo)	⊙	700:-					
1607	1	1840 Queen Victoria 1 p black. Wide margins. Plate 4. SG catalogue value £300. Cancelled with red maltese cross. EUR 200 (Photo)	⊙	600:-					
1608	3	1841 Queen Victoria 1d red-brown, wmk 1 in block of six full-wide margins. Plate 105, incl. left corner letter S inverted! Interesting unit. SG catalogue value £220. EUR 120 (Photo)	⊙	300:-					



1608



1610



1613



1624	82-84	1883 Queen Victoria wmk Anchor SET (3). SG 178, 180, 183 £715, 5sh and 10sh with minor faults. EUR 480	⊙	400:-
1625	82-84	1883 Queen Victoria wmk Anchor SET (3). Minor faults (2/6 worthless). SG 178, 180, 183 £815. EUR 480	⊙	400:-
1626	82-84	1883 Queen Victoria wmk Anchor SET (3). 10 sh few short perfs, otherwise good set. (SG 178, 180, 182 £810). EUR 480	⊙	400:-
1627	82x	1883 Queen Victoria wmk Anchor 2s. 6d lilac on white paper. SG 178 - £140. EUR 80 (Photo p. 37)	⊙	300:-
1628	83-84ax	1884 Queen Victoria wmk Anchor 5 and 10 s. on white ppr. 10 s. with large crease and repaired. EUR 100	⊙	300:-
1629	97	1887 Queen Victoria Jubilee Issue 1s. green. Small thin on front and reverse. EUR 220	★	250:-
1630	97	1887 Queen Victoria Jubilee Issue 1s. green in block of four with one central, somewhat heavy cancellation. Small tear in one corner perf. EUR 220 (Photo)	⊙	300:-



1630

1631	97	1887 Queen Victoria Jubilee Issue 1s. Sheet of four. EUR 220	⊙	200:-
1632	115-17	1902-13 King Edward VII 2'6 (crease) + 5 (with perfin) + 10 shilling. EUR 375 (Photo p. 37)	⊙	300:-
1633	115-17A	King Edward Shilling values. 10 sh discoloured. SG 260, 263 and 265. SG £790. EUR 375	⊙	400:-
1634	116	1902 King Edward VII 5s. carmine perf 14 wmk Anchor. Good centering, good copy. EUR 75 (Photo p. 37)	⊙	400:-
1635	116	1902 King Edward VII 5s. carmine perf 14 wmk Anchor. SG 263 £200. One, but a bit blurred cancel. EUR 75	⊙	200:-
1636	116, 117a	1902 King Edward VII 5sh and 10 sh perf 14 wmk Anchor. 5 sh on cut piece and 10 sh with minor short perf and small thin. SG 264-65 £650.	⊙	250:-
1637	117	1902 King Edward VII 10s. blue perf 14 wmk Anchor. Small ink spot and crease. Somewhat blurred cancel. SG 96 - £450. EUR 240 (Photo p. 37)	⊙	400:-
1638	141-43 III	1918 Sea Horses by Wilkinson SET (3). EUR 180	⊙	200:-
1639	278-81	1955 British Castles SET wmk ST. Edward's Crown (4). SG 536-39, catalogue value £225. EUR 300	★★	400:-
1640	564	3p blue Letter-card sent to Sweden in 1972 and opened by Customs in Belgium. Unusual. ✉	✉	250:-
1641	28	GOVT PARCELS, 1892 On Queen Victoria 4½ d carmine/yellow-green. SG O671 - £180. EUR 140 (Photo)	⊙	400:-
1642	50	I.R. OFFICIAL, 1889 On Queen Victoria 1s. green. SG O15 - £175. EUR 80 (Photo)	⊙	400:-
1643A		Collection 1841-1975 in Windsor album without stamp mounts. Including some plate numbers and a few back of the book. Catalogue value acc. to vendor € 3100. Somewhat mixed quality. (500)	⊙	1.700:-

1644A		Collection/accumulation. Two thick visir albums with duplicates, one with Elisabeth 1841-1925 on leaves. High face value. (Thousands)	★★/★/⊙	1.500:-
1645K		1841-1925 on leaves. (115)	⊙	900:-
1646A		1840-1990 in Leuchtturm album without stamp mounts. Including some better as one penny black and other Victoria stamps. Also some better values of Edward VII etc. Mostly fine quality. (1.000)	★★/★/⊙	800:-
1647P		Accumulation Victoria on Visir leaves. Good quality. Mi c. € 2.600 (250)	⊙	700:-
1648P		Accumulation Edward VII, George V on Visir leaves. Good quality. Mi c. € 2.600 (350)	⊙	700:-
1649A		Coll/accumulation 1858-1969, e.g. more than 900 copies Mil16. Partly ★★ after 1935. (4000)	Mostly ⊙	700:-
1650P		1880's-modern on leaves. Back of the book, including Army officials, Gov parcel, Postage due. Mostly fine quality. (200)	⊙	600:-
1651K		6 unsold items. Previous reserve SEK 1200.	★★/★/⊙	500:-
1652		Lot 1867-1887. All different e.g. Mi 28, 47, 51, 74, 77-79, 92, 96-97. Fine quality. Mi € 748 (15)	⊙	400:-
1653		Lot 1867-1902. All different e.g. Mi 28, 47, 77-78, 92, 97, 112, 115. Fine quality. Mi € 641 (18)	⊙	400:-
1654		Lot 1876-. All different e.g. Mi 47, 77-78, 97, 112, 115, 142 III. Fine quality. Mi € 641 (18)	⊙	400:-
1655		Lot 1865-81. All different, e.g. Mi 24, 28, 30, 38, 40, 44, 47, 57-58, 61-62. Somewhat mixed quality. Mi € 488 (15)	⊙	400:-
1656		Lot 1865-83. All different, e.g. Mi 24, 41, 47, 73-79. Fine quality. Mi € 633 (14)	⊙	400:-
1657		Lot 1876-1913. All different, e.g. Mi 47, 77-78, 95, 97, 112-13, 115. Fine quality. Mi € 618 (17)	⊙	400:-
1658P		Almost 200 copies incl. duplicates classic-1988 incl. many medium priced, some blocks-of-four, pairs and wmk etc.	★★/★	400:-
1659A		Lot in small stockbook. High value stamps. Mi c. € 1.850 (307)	⊙	400:-
1660A		Duplication collection in 2 stockbooks with much QV but also some newer ★★. (hundreds)	★★/★/⊙	400:-
1661		Lot 1858-1881. All different, e.g. Mi 24-25, 30, 37-38, 40, 44, 46, 58. Fine quality. Mi € 527 (18)	⊙	300:-
1662		Lot 1858-1881. All different, e.g. Mi 24-25, 30, 37-38, 40, 44, 46-47, 58, 60-62. Fine quality. Mi € 642 (19)	⊙	300:-
1663		Lot 1913-55. All different, e.g. Mi 141-42 III, 153, 164, 168-69, 186-88, 230, 281, Post in Morocco 73. Fine quality. Mi € 620 (26)	⊙	300:-
1664		1858-1887. All different, e.g. Mi 24, 41, 47, 51, 60, 64, 82, 92, 95-97, 101. Fine quality. Mi € 566 (19)	⊙	300:-
1665		Lot 1902-48. All different, e.g. Mi 112-15, 132, 141-42, 164, 186-87, 214, 230. Fine quality. Mi € 559 (25)	⊙	300:-
1666		Lot 1858-1884. All different, e.g. Mi 19-20, 25, 40-41, 47, 51, 62, 73, 76, 82. Somewhat mixed quality. Mi € 547	⊙	300:-
1667		Lot 1876-1913. All different, e.g. Mi 47, 77-78, 97, 112-13, 115. Fine quality. Mi € 567 (14)	⊙	300:-
1668		Lot 1873-1934. All different, e.g. Mi 47, 112, 115, 141-43, 164, 186-87. Fine quality. Mi € 539 (18)	⊙	300:-



1669		Lot 1858–83. All different, e.g. Mi 28, 46–47, 57–58, 61–63, 73–76. Fine quality. Mi 538 € (16)	⊙	300:-
1670		Lot 1858–1900. All different, e.g. Mi 28, 46–47, 82, 83 (short perf), 92, 95–97, 101. Fine quality. Mi € 612 (18)	⊙	300:-
1671		Lot 1887–1960. All different, e.g. Mi 88, 91, 93, 169, 229 (★), 234, 269. Fine quality. Mi € 363 (10)	★★	250:-
1672		Lot 1883–1925. All different e.g. Mi 112–16, 141–42III, 164. Fine quality. Mi € 417 (18)	⊙	250:-
1673P		Covers. 15 covers franked with Mi 177 and sent by Rail Way Air Services. All cancelled 20.8.34 = First day.	⊠	400:-
1674	54-61	P.O. in Morocco 1925 overprint on King George V SET Overprint 14½ mm (76). 1½ p missing. Surcharge length 14½ mm on all except 5 sh length 15½ mm. EUR 224	★	250:-
1675A		Isle of Man Apparently complete collection 1968–2000 in three SAFE Dual albums incl. mini-sheets, some strips, sheets and revenue stamps. Low reserve. Approx. 10 kg.	★★	1.500:-
1676	1-6	Jersey Postage due, 1969 SET (6) × 3. EUR 210	★★	200:-
1677A		Channel Islands Collection Jersey and Guernsey in thick album 1969-94 incl. dupl, containing about 30 souvenir sheets. (1900)	★★/⊙	1.000:-
1678A		Channel Islands Collection Isle of Man 1973-99 and some Jersey, Guernsey and Alderney mostly 1990's-2000 incl. about 45 souvenir sheets. (1100)	Mostly ★★	700:-
<b>British Colonies</b>				
1679K		Classic in envelope. Newfoundland, Cape of Good Hope, Nova Scotia etc, including specimen and forgeries. Mostly fine quality. (43)	★/⊙	800:-
1680K	140-41,	143, 147 British Guyana Early flight cover to USA 1929. Canc. "Foreign section/British Guiana" and square canc. British Guiana by Air Mail.	⊠	300:-
1681	144-46	British Guyana Nice airmail cover to USA 1930. Canc. AIR MAIL G.P.O./BRITISH GUIANA 31.3.30.	⊠	300:-
<b>Bulgaria</b>				
1682	242-48	1931 Balkan Olympics SET (7). 242,244,245 with trace of hinge, the others unmounted.	★★/★	400:-
1683K		Approval booklet, c. 1879-1917. (180)	★/⊙	1.000:-
1684K		Collection/accumulation on approval leaves. (435)	★/⊙	700:-
1685K		Small lot of classic stamps. Mostly fine quality. Mi 440 € (52)	Mostly ⊙	300:-
1686P		Collection. East Roumelia (South Bulgaria), very fine selection of 29 stamps.	★/⊙	300:-
1687P		Collection 1881–1934 on leaves. Fine quality. (220)	★/⊙	250:-
1688P		Collection 1880's–1940's on leaves. Mostly fine quality. (200)	★/⊙	250:-
<b>Canada</b>				
1689	36	1893 Queen Victoria 20 cents vermilion. Nice copy. SG no. 115. EUR 360 (Photo)	★	400:-
1690	47	1897 Coronation Victoria 20c red-orange. EUR 180	★	200:-
1691	134-38	1928 Landscapes SET (5). 20 cents with faults.	★	400:-
1692		Lot 1868–1922. All different, e.g. Mi 37–38, 59–60, 70–71, 87–88. Fine quality. Mi € 500 (17)	⊙	300:-



1693		Lot 1866–1903. All different, e.g. Mi 16, 26, 42, 44, 63–64, 69, 73–74, 79 (paper remains). Fine quality. Mi 609 (15)	★	300:-
1694		Lot 1868–1942. All different, e.g. Mi 16 (x), 41 (xx), 78, 96, 98–99, 111, 115, 125–26, 167, 228. Fine quality. Mi € 566 (24)	★	300:-
1695		1870–1930. All different, e.g. Mi 31, 42, 70–71, 81–82, 87–89, 154–55. Fine quality. Mi € 539 (21)	⊙	300:-
1696A		Collection/accumulation 1860–1950 in small stockbook. Also some UN.		
		Mixed quality. (500)	Mostly ⊙	300:-
1697A		Canada Used collection 1870-1979 in Schaubek album Fine quality. (415)	⊙	300:-
<b>Cape of Good Hope – Chile</b>				
1698	1 II	Cape of Good Hope 1863/64 1 P red. Genuine acc. to Stefan Hejtz. EUR 300	⊙	250:-
1699A		Chile Accumulation classics–1980's in two stockbooks. Interesting with good older section (incl. Independence 1910 complete ★ in slightly mixed quality), and many air mails. Mostly fine quality. (1200)	Mostly ⊙	1.000:-
1700A		Chile Collection 1853–1990 in stockbook. Somewhat mixed quality. (300)	Mostly ⊙	300:-
<b>China</b>				
1701P		Empire 1875-94 first sets on old sheet. Including 5 stamps from Formosa - all false (20).	⊙	400:-
1702K	1020-24,	1007 1968 Directives of Chairman Mao in strip-of-five (some split perfs and minor front damage) on cover to Sweden. Scarce. (Photo)	⊙	1.000:-
1703K	1409	1978 Galloping Horse Souvenir sheet 12. Fine quality. EUR 300 (Photo)	★★	600:-
1704K	1443	1978 Arts and Crafts Souvenir sheet 13. Fine quality. EUR 250 (Photo)	★★	500:-
1705L		Mixed. Box with e.g. several postal stationeries, FDC's, souvenir sheets/books, some ★★ year sets and booklets etc. Favourable reserve.		500:-
<b>Colombia – Cyprus</b>				
1706	9	Colombia 1861 Coat-of-arms in oval 2½ c black. Narrow cut on all sides. EUR 460	⊙	250:-
1707P		Costa Rica Collection 1862–1962 incl. Air and Official issues, some shades, Guanacaste, etc. (400)	★★/★/⊙	500:-
1708P		Costa Rica Collection 1862–1940's on leaves. Somewhat mixed quality. (200)	★★/★/⊙	250:-
1709	197	Croatia 1992 King Tomislav 10 (Din). PROOF in lilac engraved by Zlatko Jakus.	(★)	250:-
1710A		Cuba Collection/accumulation 1873–1950's in stockbook. Including some a bit better from the Spanish period. Mostly fine quality. (300)	★★/★	300:-
1711A		Cyprus Lot old-modern in stockbook. Mostly good quality. (500)	⊙	500:-
<b>Czechoslovakia</b>				
1712A		Collection 1918-65 in Schaubek album, well filled after 1929 incl. several ★★, about 30 mini sheets, some occupation WW2 and few East Silesia etc. (1500)	★★/★/⊙	1.500:-
1713K		Lot 1919-46. in two approval booklets. Nice lot. (over 300)	★/⊙	1.200:-
1714P		Collection 1928-70's on album leaves incl some souvenir sheets. Catalogue value approx € 1650 (Mi 2002/03). Mostly fine quality. (1000)	★★/★	1.000:-

1715A		Collection 1919-68 in stockbook. Fine quality. (1500)	⊙	500:-	1753A	Collection/accumulation. Old and new material in three stock-books, from about 1920 and onwards. Also some colonies and Andorra. Mostly fine quality.	Mostly ⊙	1.200:-	
1716P		Collection 1853-1940 on leaves. Stamp hinges (but usually not the stamps themselves) often heavily stuck to paper. E.g. early overprint stamps incl. better. Mostly fine quality. (300)	★/⊙	400:-	1754A	1940's-1960's in album. From 1947 ★★ with all important stamps as air, sport etc. ★★ approx 1.200 €. Fine quality.	★★/★	1.200:-	
1717P		Accumulation 1919-modern. Some sheets and some old postcards. Fine quality. (300)	Mostly ⊙	350:-	1755L	Collection/accumulation. Old and new material in four stock-books, from about 1920 and onwards. Mostly fine quality.	⊙	1.200:-	
1718P		Collection 1918-appr. 1965 on leaves. Two collections. Fine quality. (500)	⊙	300:-	1756A	Accumulation classic-2007 in two albums, many modern ★★ issues incl. some booklets. (4-5000)	Mostly ⊙	900:-	
1719A		Collection/accumulation 1918-appr 1965. Duplicates. Mostly fine quality. (800)	⊙	300:-	1757K	Lot c. 1852-75 on stockcards. Somewhat mixed quality. (55)	⊙	700:-	
1720P		Collection 1919-30 on leaves. Also Silesia. Some a bit better stamps. Fine quality. (200)	★/⊙	250:-	1758P	Very fine selection 1939-90's, in total more than 300 copies+ some souvenir sheets and booklets. Mi > 500 Euro.	★★	500:-	
1721P		Covers. Interesting item 1918-70 incl. also stamps, registered and safety match labels, some double prints etc.	⊠	400:-	1759	Lot 1930-36. All different, e.g. Mi 251-52, 256, 265, 287-88, 291-93, 298, 308, 310, 316. Fine quality. Mi € 557 (18)	★	400:-	
<b>Dutch Indies – Ethiopia</b>									
1722	2	Dutch Indies 1868 King Wihelm III 10 c carmine perf 12½ × 12. EUR 220	⊙	250:-	1760	Lot 1877-1929. All different, e.g. Mi 76, 85, 183, 242, 310, Postage Due 2, 5, 12, 14, 19, 62-63, Colonies 32, 37, 51, Officials 11-14. Fine quality. Mi 742 € (35)	⊙	400:-	
1723	57	Dutch Indies JAVA. Reg. postal entire H&G 27 with add. "Java" overprinted stamp, sent from Banjoewangi to Singardja in 1909. Clear square arr.canc. on back.	⊠	350:-	1761P	Collection/accumulation 1880's-1990's on leaves incl. many ★★ and some Red Cross booklets, few covers, etc. (600)	★★/★/⊙	400:-	
1724	10-14	Egypt (Kingdom) Postage due, 1888 SET (5). 1 and 2 P are both perf 14, not listed in Michel, SG or Scott. The 5 P value is type I without dot after PIASTRES. (Photo p. 38)	⊙	300:-	1762A	Collection c. 1920-97 in stockbook. Fine quality. (600)	⊙	400:-	
1725L		Ethiopia 1894-1974 in stockbook. Good variation, including some Italian colonies. Mostly fine quality. (700)	★★/★/⊙	600:-	1763	Lot 1849-1900. All different, e.g. Mi 4, 16, 31, 47, 74-76, 82, 85, 99. Fine quality. Mi € 544 (24)	⊙	300:-	
<b>France</b>									
1726	1a	1849 Ceres Head 10 c yellow-brown (small cut at right, thin). EUR 400 (Photo p. 38)	⊙	300:-	1764	Lot 1853-1936. All different, e.g. Mi 16, 31, 41, 74, 76, 85, 183, 242, 246, 310. Fine quality. Mi € 503 (25)	⊙	300:-	
1727K	FM2	Cover from the French naval forces in 1903. Franked with early military overprinted "FM" stamp and unusual navy canc. Tear at top.	⊠	300:-	1765P	Collection/accumulation classics on leaves. Duplicated. Somewhat mixed quality. (150)	⊙	300:-	
1728	7a	1849 Ceres Head 1 Fr carmine. Cut i picture, spacefiller. EUR 1000	⊙	300:-	1766P	Accumulation 1900-60's in folder. Somewhat mixed quality. (500)	Mostly ⊙	300:-	
1729	10a	1860 Emperor Napoleon III 1 c olive-green on bluish paper. EUR 100	⊙	250:-	1767A	Collection 1969-1970 in special album with stamp mounts. Incl. e.g. four "Epreuve de luxe" (imperforated): Mi 1694, 1703, 1720 and 1724. (Approx. 80)	★★	300:-	
1730	11a	1860 Emperor Napoleon III 5 c green on greenish paper. EUR 100	⊙	250:-	1768	Lot 1881-1941. All different, e.g. Mi 126, 148-50, 166, 495, Postage Due 11-12, Colonies 11, 14, Port Lagos 3. Fine quality. Mi 457 € (23)	★	250:-	
1731	11b	1853 Emperor Napoleon III 5 c green on greenish. EUR 220	⊙	250:-	1769L	Perfins accumulation 1900-50. About 2000. Fine quality.		2.000:-	
1732	36	1870 Ceres Head 1 c olive imperf. EUR 100	⊙	250:-	1770	III Colonies Postage due, 1884 5 Franc black, not issued. EUR 350 (Photo p. 38)	★	400:-	
1733	42a+b	1870 Ceres Head 30 c brown and black-brown. Both slightly cut in picture. EUR 1160	⊙	250:-	<b>French Antarctic Territory – French colonies</b>				
1734	66 II	1885 Allegories 75 c carmine-rose type II. EUR 90	⊙	250:-	1771	French Antarctic Territory Lot six modern imperf stamps on stock card. (6)	★★	250:-	
1735	94 I	1900 Mouchon 25 c blue two plate print. EUR 110	★	250:-	<b>1772A French colonies Collection/accumulation Classics-1940's in stockbooks. Some used earlier ones, and some duplicates but not at all many. Many medium-priced to better stamps. E.g. Togo, Chad, St. Pierre and Miquelon, Oubangui-Chari-Tchad, French Sudan, Togo, Dahomey, Gabon and Guinee. Cat.value acc. to vendor more than € 5500. Favourable reserve. Mostly fine quality. (1500)</b>				
1736	97x	1900 Merson 50 c brown/blue on white paper. EUR 130	★	250:-	<b>Germany</b>				
1737	100xa	1900 Merson 5 Fr blue/yellow. EUR 100	★	250:-	<b>States</b>				
1738	133	1917 For the War 50+50 c brown/yellow-brown (heavy hinged). EUR 220	★	250:-	1773	1b Baden 1851 Numerals 1 Kr black on yellow-brown paper. One narrow margin but otherwise nice with no. canc. 101. EUR 320 (Photo)	⊙	300:-	
1739	136	1918 Red Cross 15+5 c gray-green/red. EUR 150	★	250:-	1774K	4 Baden EL from MANNHEIM to France in April 1859. PD notation and several transit canc. on reverse.	⊠	350:-	
1740	143	1921 Sowerin 50 c, pair, colour proof in yellow-brown.	(★)	200:-	1775	11 Baden 1860 Coat-of-arms 6 Kr light yellow-red. Somewhat short perf. EUR 130 (Photo)	★	250:-	
1741	144-51	1922 Overprint on War SET (8). 15-5 c short perfs.	★	250:-	1776	16 Baden 1862 Coat-of-arms 3 Kr rose-carmine. Nice copy with no. canc. 62. EUR 500 (Photo)	⊙	800:-	
1742	144-51	1922 Overprint on War SET (8). EUR 190	★	200:-	1777	21 Baden 1862 Coat-of-arms 18 Kr green, white background. Nice copy with no. canc. 8. EUR 650 (Photo)	⊙	1.000:-	
1743	183	1925 Allegorie 20 Fr. EUR 200	★	200:-					
1744	239	1929 Le Havre Philatelic exhibition 2(+5) Fr orange-red/light blue. Fair centering. Catalogue € 1000 for xx. (Photo p. 38)	★	1.000:-					
1745	305-10	1936 Aircraft SET (7) except Mi 311. EUR 100	★	250:-					
1746	3-4	Postage due, 1870 15 c black both types. EUR 438 (Photo p. 38)	⊙	400:-					
1747	4	Postage due, 1870 15 c black. Cut in picture and small rust stains on reverse. EUR 420	⊙	250:-					
1748	53-56	Postage due, 1926 New value overprint SET (4). EUR 90	★	250:-					
1749	57-61	Postage due, 1927 SET (5). EUR 100	★	250:-					
<b>1750A</b>		<b>Collection 1849-1970 in Schaubek album without stamp mounts. Before c. 1920 mostly canc. with many good sets. Fine quality.</b>	★/⊙	<b>5.000:-</b>					
1751A		Accumulation. Duplicates in three envelopes, incl. colonies and Monaco. Fine quality.	Mostly ⊙	2.000:-					
1752K		Small lot with surcharge "Eesti Post". (21)	Mostly ⊙	1.200:-					





1778	Baden Lot. 22 stamps in a good lot, e.g. Mi no 12. Mainly good quality. Cat. value appr. € 1.000	☉	800:-
1779 12	Bavaria 1862 Numerals 12 Kr yellow-green. Numbercanc. 325. Close cut to the right, but not cut in picture. EUR 80	☉	250:-
1780	Bavaria / ★ Interesting lot with PROOFS. (28)	(★)	600:-
1781K 11?	Braunschweig 1 Sgr. on cover from HOLZMINDEN 23.2. Small piece on left top corner of cover missing, but not affecting the stamp. Unusual.	☒	300:-
1782	Braunschweig Lot with 14 stamps. High catalogue value but mixed quality.	☉	500:-
1783K 14	Hanover EL from Hildesheim to Quachenbruck in Aug. 1861 franked with 1 Gr. and square arr. canc on reverse. Part of letter inside missing.	☒	300:-
1784	Saxony Lot with 22 stamps, several 5 and 10 gr.	☉	600:-
1785K 7, 8	Thurn und Taxis Cover from DARMSTADT 1.8.56 with beautiful numeral canc. "104" to Wetzlar. On back "Frank..." and other transits.	☒	500:-
<b>1786P 35</b>	<b>Thurn und Taxis 1865 ¼ Gr black rouletted perforation. Full sheet (150), very scarce! Separated between 145 and 146. Catalogue appr. € 5000 when counted as blocks of four. (Photo)</b>	★★	<b>3.500:-</b>
1787K	Thurn und Taxis Cover from Gera (Saxony) with numeral canc. 291 to Vienna in 1864 with single-franking Mi17 or 31? On back Wien square.	☒	500:-
1788 31(2)	Württemberg Two copies in pair on 3 Kreuzer postal stationery from Tübingen to France in 1868. PD and unusual octagonal Strassbourg red transit canc. On back is K. Wurt./Bahnpost "Datumbrückenstempel" and Paris arr.canc. Signs of wear from ageing.	☒	400:-
1789K 3, 5(2)	North German Confederation EL to France in 1869 with PD and 4½ postage notations. Canc. Breslau 5.12.69 and also French transit "Prusse..." in blue. Paris transit and Bordeaux arr.(on back).	☒	500:-
1790K 15, 17(2)	North German Confederation Small cover from BAUTZEN 21.4.69 to France. PD notation and several transits on reverse. Mi13 are in a pale greyblue colour.	☒	350:-
<b>Collections German States</b>			
1791P	Collection/accumulation. Two leaves Hamburg including a few signed, but very mixed quality. Also a Visir leaf other states and occupied areas. Catalogue value acc. to vendor € 3200. (50)	☉	1.000:-

1792K	Lot classics on two stockcards. Including better! Mixed quality. (50)	★*/*/☉	500:-
1793K	Lot on two stockcards. Mixed quality. (50)	Mostly ☉	500:-
1794K	Lot on three stockcards. Somewhat mixed quality. (80)	★/☉	500:-
1795K	Approval booklet with duplicates c. 1850-1900. Interesting lot. (171)	★/☉	1.800:-
<b>Reich</b>			
1796 10	1872 Small Coat-of-arms 7 Kr blue. Small nice cut piece cancelled GROSS UMSTADT 11.8.72. Signed Krug BPP. Light horizontal crease of little importance. EUR 120 (Photo)	△	300:-
1797 13	1872 30 Gr blue-ultramarine. Unimportant minor thin. EUR 140	★	250:-
1798 28	1872 Large Coat-of-arms 18 Kr brown. Beautiful and fresh copy cancelled FRANKFURT. Minimal thin spot. EUR 2800 (Photo)	☉	1.000:-
1799 28	1872 Large Coat-of-arms 18 Kr brown. Short corner and perforation. EUR 2800	☉	250:-
1800 66 III	1901 Different designs with REICHSPOST 5 M green-black/red, type III. One minor short perf. EUR 500	☉	500:-
1801 A113	1920 Different designs 1 M red. Registered cover from Parchim 17.2.21 with unusual single franking. Arrival canc. on back.	☒	400:-
1802 137 II	1920 Overprint on Bavarian stamps 10 M green, type II. Several cancels, very good copy. EUR 500 (Photo)	☉	500:-
1803P 191, 191I	1921 Definitives 2 Mark dark brown-violet. Full sheet of Mi 191 and 191 I (bottom print on top i.e. the printing colour layers are reversed), the latter signed Infla Berlin. Catalogue appr. € 500.	★★	300:-
1804P 200b	Half sheet (50). Mi 200a included as reference. Scarce! Has been folded vertically along the perforation and some minor faults in the margins. EUR 4000 (Photo)	★★	2.500:-
1805 226U	1922 Posthorn 4 M Dark Green imperforated. Margin copy (lower right corner), hinge in margin. EUR 100	★★	250:-
1806 350	1924 Dove 300 Pf. Very fine copy. EUR 350 (Photo p. 42)	☉	500:-
1807K 446-48	1930 Charity Souvenir sheet 1. Because of the gum some separation between the stamps. (Photo)	☉	2.000:-



part of 1786



part of 1804





- 1808K 489 Hindenburg 20pf. single from HAMBURG 27.5.33 to Czechoslovakia. Small fold in center. ☒ 300:-
- 1809K 506A 1933 Charity 25 Pfg. Airmail card sent to Guatemala. Scarce and interesting! EUR 150 (Photo) ☉ 400:-
- 1810 510 1933 Charity 20+60 pf blue on piece. Machine cancel without dating. EUR 400 (Photo) ☉ 400:-
- 1811 529-39 1934 Air Mail 2 RM Green. EUR 120 ★★ 250:-
- 1812 562 1934 Charity 20 + 10 Pfg dark blue-green. EUR 110 ★★ 250:-
- 1813 576-79 1935 OSTROPA '35 loose SET (4). Very fine. EUR 200 ☉ 300:-
- 1814 842 Single franked postcard used in Austria with spec. Vienna exhibition canc. Philatelic, but stamp not so common used from here. ☒ 250:-
- 1815K 868(4) Cover with unusual multi-franking of Mi868 and used 1944. (Cover folded and shown in half size). ☒ 250:-
- 1816K 893 24+36Pfg single on cover, INSTERBURG 6.9.44. ☒ 250:-
- 1817 107 OR Official, 1924 10 pf with upper marginal (Oberrandstücke). ☉ 250:-
- 1818P 144-54 Official, 1938 16 Pfg Dark Greenish Grey. Full sheet of 100. Cat appr. € 700. ★★ 400:-
- 1819 Seal, "Gepäcks-Marke Bodenbach" (close cut, thin). Scarce. ☉ 250:-
- 1820 WW1 Fieldpost card from 1916, with "Emden" censor. Worth some research! ☒ 250:-
- 1821K Postal stationery, Privately issued 25 pfg Kaiser Wilhelm illustrated stationery used to Sweden 1915 and sent Reg. Add. franked with Germania 5 & and 10 pfg, several censormarks "Zur verschlossenen Beförderung zugelassen" and "13 Württemb. General-Kommando". Back has another straight-lined censormark. (Photo) ☒ 600:-
- 1822 Postal stationery, Hindenburg postcard Mi227, perforated at bottom. Unused. ☒ 400:-
- 1823 Postal stationery, Hindenburg postcard 15Pfg. Mi219 II, perforated at top. Unused. ☒ 400:-
- 1824A Good collection incl. e.g. better Third Reich, Colones etc. Mostly fine quality. ★/☉ 2.500:-
- 1825A Collection 1933-1945 in Schaubek album with home mounted stamp mounts. Including some better. Somewhat mixed quality. (400) ☉ 1.200:-

- 1826A 1872-1945 duplicates in large stockbook. Including better. Somewhat mixed quality. (1000s) Mostly ☉ 1.200:-
  - 1827A Collection 1923-45 in two stockbooks. Incl. good stamps and sets. Mostly fine quality. (700) Mostly ☉ 1.000:-
  - 1828A Collection in stockbook. Fine quality. Mi ca. € 1.900 ☉ 1.000:-
  - 1829L Dealer stock 1920-40's in envelope. Officials and Field post only, next to nothing hinged, main part either ★★ or ☉. Somewhat mixed quality. (Thousands) ★★/★/☉ 1.000:-
  - 1830K Local post lot. Courir Rostock, six postcards with 3 pf green cancelled on different dates incl. one "Neujahr 1899", also one card with 3 pf red. Mostly fine quality. (Photo) 800:-
  - 1831K Covers. Small lot of reg. and ordinary covers with e.g. both Olympic Games souvenir sheets, souv. sheet 11, two air mail cards 1912 and more. Interesting frankings. (27) ☒ 1.200:-
  - 1832L Postcards accumulation. Topogaphic cards in old smaller size, mostly northern Germany with many Schleswig. Fine quality. (211) ☒ 1.100:-
  - 1833 3b + 3c P.O. in Turkey 1884 1 PIA on 20 pf grey-ultramarine and lightblue. EUR 220 (Photo) ☉ 300:-
  - 1834 50-52 P.O. in Turkey 1908 Overprints on Germania 20 pfg-80 pfg. Three highest values. EUR 320 (Photo) ★★ 300:-
  - 1835 3I Caroline Islands 1899 Overprints 10 pf red type I. EUR 200 ★★ 200:-
  - 1836 37IA Kiaochow Yacht 2½ Dollar with watermark red/blue. Good centering. Signed Steuer BPP. (Photo) ★ 200:-
- Associated areas**
- 1837 82(3), 88 Saargebiet Parcel card without coupon (as should be), sent to France from BOUS 9.9.26. Crease. ☒ 300:-
  - 1838 98-101 Saargebiet 1923 Landscapes III SET (4). EUR 120 ★★ 250:-
  - 1839 103, 119, 126-27 Saargebiet 1925 Madonna 10 Fr. in par on Dornier flight 30 JAN 31 and on the back 4 Fr canc. Saarbrücken 11.11.30. (Photo) ☒ 300:-



1809



1821

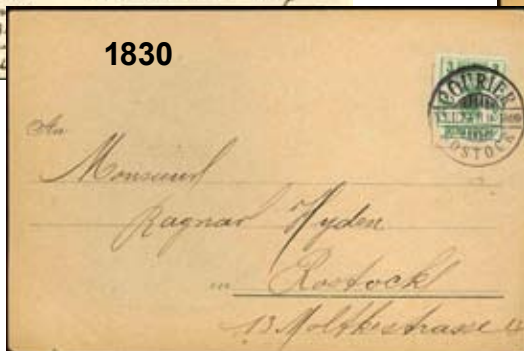

1830



1839





1840	114(2), 181, 183	Saargebiet Cover from the Swedish military forces in Saar. Two referendum stamps and with unusual use of the civilian P.O. in Merzig 11.1.35.	☒	500:-
1841K		Saargebiet Covers. Two covers with stamps from the 1934, overprint set, both sent to Sweden.	☒	300:-
1842	1-5, 8, 9, 11-12	Danzig 1920 Overprint Danzig. On two covers to Sweden.	☒	300:-
1843	46 III	Danzig 1920 Danzig overprint 10 M on 7 1/2 Pf in block of four with cork canc.	☉	300:-
1844P	51x2, 52	Danzig 1920 Airmails 60 Pfg two copies and 1 Mark. Registered airmail cover of lowest rate sent to Sweden, without transit cancellations. 60 Pfg is unusual on covers. Kurzbefund Tworek BPP: "einwandfrei". (Photo)	☒	1.200:-
1845	66y, 67y, 69y	Danzig 1921 Air mail. € 620 if **.	★	400:-
1846K	112-16	Danzig 1923 Air mail 40 Pf - 5 Mark. on registered cover with air mail from Danzig 21.10.21 to Memel.	☒	250:-
1847	209-13	Danzig 1924 Buildings (5). EUR 258	★★	400:-
1848	219a-c	Danzig 1929 Philatelic Exhibition. 25+25 Pf. 219b with a small thin spot and 219 **.	★★/★	250:-
1849	220-30	Danzig 1930 Overprint SET (11). 30 Pf ★, 1 G climate affected gum. EUR 700 (Photo)	★★	1.000:-
1850	231-35	Danzig 1932 Air Mail exhibition SET (5).	△	250:-
1851K	14	Bohemia and Moravia Domestic Express cover with single-franked 2 Kc, sent 2.9.39.	☒	400:-
1852L		Bohemia and Moravia Dealer stock in box. To a large extent **, but also some used. Heavy duplication and often complete sets. Fine quality. (Thousands)	★★/★/☉	2.000:-
1853K		Lothringen Covers. 3 covers, canc. Bolchen 13.12.40.	☒	400:-
<b>1854</b>	<b>I-III</b>	<b>Private issues - Denmark 1944 Buildings Field post stamps SET (3). Very scarce set! Mi appr. € 1500. (Photo)</b>	☉	<b>3.000:-</b>
1855	2	Private issues - Denmark 1944 Buildings 50 öre dark blue. Natural gum crease vertically in left margin. EUR 350	★★	400:-
1856K	969-70	Allied Occupation 1948 Hanover fair SET (2). Combinations from sheet complete Mi W Zd 1-4, S Zd 1-4, V Zd 1-2. EUR 242	★★	250:-
1857	1b, Id, Ig	Soviet Zone Bezirk Berlin 5, 8, 12 pf. EUR 655	★★	500:-
1858K	166-81	Soviet Zone 1948 Berlin hand overprint on Worker type SET (17). With Bezirk overprint Berlin 25 3. Cancelled Berlin C25, 5.7.41.	☒	250:-
1859K	239	Soviet Zone 1949 Goethe Souvenir sheet 6. EUR 220	★★	300:-

1860	217	Soviet Zone Postcard, Postcard sent to Sweden from Leipzig 14.7.49, with unusual franking 2x 15 Pfg.	☒	400:-
1861	80X	Provinz Sachsen 1945 Coat of arms 15 Pfg lilac carmine. Fresh copy with margin to the left. Near off-centered. EUR 250 (Photo)	★★	400:-
1862K	100-02	Thüringen 1945 Christmas s/s. A scarce item with the variety "Line crossing the first H" in "WEIHNACHTSSPENDE". Cat.value for normal s/s if xx is EUR 400, for the variety EUR 2500, there is no quote for used s/s with the variety but large extra value compared to the EUR 1100 cat. value for normal s/s. (Photo)	☉	2.000:-
1863A		Saar Collection 1948-1959 in two Sieger albums with stamp mounts. Including some better. Mostly xx. Somewhat mixed quality. (500)	★★/☉	700:-
1864P		French Zone Collection mostly Baden on leaves without stamp mounts. Mostly fine quality. (60)	★	300:-
1865	46 II	Baden Zone Also a card with type I included for comparison. (Photo)	★★	1.500:-
1866	97-100 II	American and British Zone 1948 Building 1 - 5 DM blue type II. EUR 275	★	300:-
1867A		Zones Collection 1946-49 in album. Fine quality. (400)	★/☉	500:-
<b>German Democratic Republic (DDR)</b>				
1868K	243-44	1949 Post SET (2) First Day Cover. EUR 360	☉	400:-
1869	271-72	1950 DEBRIA Exhibition Souvenir sheet 7. EUR 200	★★	200:-
1870	271-72	1950 DEBRIA Exhibition Souvenir sheet 7. EUR 190	★★	200:-
1871K	362-79	FDC, 1953 Five Year Plan SET (18). On four illustrated envelopes. EUR 170	☒	250:-
1872L		Collection 1949-1990 in four Leuchtturm albums with stamp mounts. Almost complete incl. e.g. Mao set used. Marx sheets 1953 and Stamp Exhibition 1950 sheets are missing, and appr. 10 cheaper stamps. Mostly good quality. Approx. 11 kg. (1000)	★★/☉	1.500:-
1873K		with several sheets.	★★/★/☉	1.000:-



1874A		Collection 1949-90 in visir album. Many of the early issues. High value.	★★	1.000:-	1906		Lot 1948-56. All different, e.g. Mi 29, 38, 59-60, 66-67, 71, 74, 104-05, 111, 128. Fine quality. Mi 521 € (20)		⊙	300:-	
1875A		Collections in 2 visir albums 1949-90. Several better issues like Poland and China of 1951. Mixed quality. Value according to vendor 2780 euro. over 4000		⊙	1.000:-	1907		Good small lot.	★★/★	300:-	
1876A		Collection 1949-90 in visir album. Many of the early issues, high value.		⊙	900:-	1908		Lot 1948-56. All different e.g. Mi 38-39, 87, 104-05, 111, 123, 128. Fine quality. Mi € 506 (21)		⊙	300:-
1877P		Collection 1949-68 on leaves incl. some better early sets and e.g. Mi 289-92 on registered cover to Sweden. Mostly fine quality. (300)		★/⊙	500:-	1909K		Small lot better stamps in mostly fine quality (50).		⊙	300:-
1878P		Lot officials 1950's-70's. Mostly good quality. (70)	★★/★/⊙	500:-	1910		Lot 1948-61. All different, e.g. Mi 15, 36, 39, 59-60, 63, 66-67, 80, 123, 128. Fine quality. Mi € 441 (21)		⊙	250:-	
1879		Lot 1949-51. All different, e.g. Mi 242-44, 256-60, 263-70, 283, 285. Fine quality. Mi € 499 (20)		⊙	300:-	<b>German Federal Republic (BRD)</b>					
1880		Lot 1949-55. All different, e.g. Mi 242-43, 250, 259, 270, 285, 288, minisheet 11. Fine quality. Mi € 378 (16)		⊙	300:-	1911	114, 116	Special postcard to Argentine and canc. of stamp exhibition in Hamburg 1949 to celebrate 100 years of German stamps.	✉	350:-	
1881		Lot 1949-52. All different, e.g. Mi 242, 264-70, 283-85, 288. Fine quality. Mi € 431 (22)		⊙	300:-	1912	117-20	1949 Charity SET (4). EUR 160	★★	250:-	
1882		Lot 1946-51. All different, e.g. Mi 31, 35, 242, 246-47, 250, 256-59, 273-74, 288, 289-92. Fine quality. Mi 494 € (25)		⊙	300:-	1913	135	1951 Posthorn 60 Pfg sienna in block of four. Somewhat irregular perforation at right. (Upper right stamp with trace of aniline).		⊙	300:-
1883		Lot 1949-51. All different, e.g. Mi 242-44, 250, 259, 267-68, 270, 284-85. Fine quality. Mi € 412 (17)		⊙	250:-	1914	136, 137	1952 Posthorn 70 and 80 Pfg in pairs. Both with small stains/dirt on back side, both with fine cancels STUTTGART. EUR 900 (Photo p. 43)		⊙	800:-
<b>Berlin</b>						1915	136W	1952 Posthorn 70 Pfg yellow-orange horizontal pair. Fresh pair with one light cancellation GRÜNSTA... 10.4.52. EUR 400		⊙	500:-
1884	35-41	1949 75th Anniv of UPU SET (7). EUR 450		⊙	400:-	1916	141-42	1951 Philatelic Exhibition SET (2). Good centering. EUR 110	★★	250:-	
1885	35-41	1949 75th Anniv of UPU SET (7) (12 Pfg and 2 DM with irregular perforation). EUR 450		⊙	300:-	1917P	171-72	1953 IFRABA '53 SET (2). 50 SETS in folded sheets. EUR 3000	★★	1.500:-	
1886	43, 49	20 Pf + blank label + R 5 + 4 Pf in vertical strip S 25. EUR 190	★★	300:-	1918	176	Nansen 30+10Pfg. single on cover to Sweden, LÜBECK 30.12.53.	✉	500:-		
1887	61-63	1949 Goethe SET (3). 20 pf short perforation. EUR 260		⊙	200:-	1919	185 RL 1	1955 Heuss 20 Pfg red. Unusual pair. EUR 270	⊙	200:-	
1888	76 etc	Postcard with nice Helicopter canc. and Wuppertal-Berfeld spec exhib. canc. from 1951. First Helicopter postal flight in Germany. Berlin and West Germany franking.	✉	250:-	1920	306	1959 Theodor Heuss 70 Pfg blue-violet. Block of four. Two creases and one short perf. EUR 500		⊙	200:-	
1889	S26	10 Pf + blank label + R 6 + 1 Pf in vertical strip. EUR 190	★★	300:-	1921	S50 Y	Heuss 8 Pf + 20 Pf + 8 Pf in vertical strip with margin. EUR 140	★★	200:-		
1890	S25	20 Pf + blank label + R 5 + 4 Pf in vertical strip. EUR 190	★★	200:-	1922	2271	2002 World Hunger charity 51 c. Partially green colour in stead of brown. Misprint??		⊙	250:-	
1891	S25	20 Pf + blank label + R 1b + 4 Pf in vertical strip. EUR 190	★★	200:-	1923	RL1	Advertisement, Heuss 20 Pf with large margin. EUR 170	★★	200:-		
1892	S25	20 Pf + blank label + R 5 + 4 Pf in vertical strip. EUR 190	★★	200:-	1924	RL2	Advertisement, Advertisement label R 1 + Heuss 10 Pf with large margin. EUR 170	★★	200:-		
1893	H-B1 4	Booklet pane, Booklet pane, R 1d + 1 Pf×5. EUR 150	★★	200:-	<b>1925A</b>		<b>Collection 1948-2000 in visir album. Many early issues like Helfer der Menschheit, Bach, Marienkirche, 60 and 80 pf Posthorn. Mi. over 3000 euro.</b>	★★	<b>3.000:-</b>		
1894	H-B1 5	Booklet pane, 1952 H-blatt 5, Buildings 20 pf × 5 + advertisement. EUR 180	★★	200:-	1926A		Collection 1945 - 2007 in visiralbum. Many good issues e.g. several sets Helfer, Bach, Marienkirche, Ifraba. Mainly with fine cds. Value according to vendor, everything from 1 euro included = 7000 euro. Very mixed quality.		⊙	2.000:-	
1895	H-B1 6	Booklet pane, 1952 H-blatt 6, Buildings 10 pf × 5 + advertisement. EUR 180	★★	200:-	1927A		Collection 1949-69 in Lindner album with stamp mounts. Seemingly complete in main numbers incl. e.g. Marienkirche xx, Mi 111-16 and 121-22 used. Catalogue value acc. to vendor over € 2000 when only a bit better are counted.	★★/★/⊙	1.800:-		
1896	H-B1 9-10	Booklet pane, 1952 H-blatt 9-10, Buildings 1 pf × 5 + advertisement. EUR 250	★★	300:-	1928A		Collection 1951-83 in album. Also 1955-65 ★★ and Hannover 1949 M/S. Somewhat mixed quality. (1000)		⊙	1.000:-	
1897A		Collection 1949-90 in visir album. Many good issues e.g. UPU 1949, Goethe, all sets Liberty Bell etc. Red and black Berlin-surcharge cpl, however high values probably forged. Cat. value according to vendor everything from 1 euro included = 7800 euro. Mixed quality.		⊙	2.000:-	1929		and Berlin in cpl. sets and BRD Mi no 166 ★★. (47)	★	700:-	
1898A		Collection 1949-92 in visir album. Several early issues e.g. Lortzing, Liberty Bell 1953. Mi over 900 euro.	★★	900:-	1930		Small lot with e.g. Marienkirche, 1949 Stamp Centenary. (18)		⊙	700:-	
1899		Nice selection in somewhat mixed quality. (29)	⊙	800:-	1931A		Collection 1950-73 in Leuchtturm album with stamp mounts. Mostly ★★ including some souvenir sheets. Mostly fine quality. (500)	★★/★/⊙	700:-		
1900		Nice selection a bit better stamps. (22)	⊙	500:-	1932P		Lot full sheets 1950-60's. Also Berlin. Many cpl sets. Mostly fine quality. (1000)	★★	500:-		
1901P		Collection with about 550 copies on Schaubek leaves incl. better priced issues.	Mostly ★	500:-	1933		Small lot of better stamps. e.g. St. Mary Church SET Mixed quality. High value and favourable reserve. (22).	★★/★/⊙	400:-		
1902A		Collection 1948-83 in album. and 3 approval booklets. Cpl. after 1955.	★★/★/⊙	500:-	1934P		Lot 1948-90's incl. many better early high values, however somewhat mixed qual. Not valued. (75)	★★/★/⊙	400:-		
1903		Lot 1948-56. All different, e.g. Mi 38, 59, 62-63, 74, 80-81, 87, 89-90, 128. Fine quality. Mi 615 € (17)		⊙	400:-	1935		Lot 1949-53. All different, e.g. Mi 111-12, 116, 139, 147, 153-54, 161, 163, 166, 170. Fine quality. Mi € 470 (18)		⊙	300:-
1904		Lot 1948-56. All different, e.g. Mi 29, 38, 40, 59-60, 73, 96, 111, 128. Fine quality. Mi € 628 (18)		⊙	400:-	1936		Lot 1956-59. All different, e.g. Mi 225, 246, 263-65, 273, S49, S51-52, W15-18. Fine quality. Mi € 492 (20)	★★	300:-	
1905P		Collection 1948-89, containing some better ovpts and Bells, better priced high values like Mi 73, etc. Mostly fine quality. (400)		⊙	400:-						



1937	Lot 1949–59. All different, e.g. Mi 116, 147, 153, 163, 166, 170-72, 246, 273, souvenir sheet 2. Fine quality. Mi € 530 (25)	⊙	300:-	1962L	Lor Reich-1960's in 7 stockbooks, mainly used. Some better e.g. Berlin Mi 110-11 ★★, Marienkirche ★★ 50pf Mao used, Reich Zeppelin used Mi. 424, 455 (423 with folded corner perf.).	★★/★/⊙	600:-	
1938	Lot 1949–52. All different, e.g. Mi 116, 120–22, 131–32, 134, 140, 150. Fine quality. Mi € 335 (12)	★	250:-	1963A	1920-50's in album. Reich, much zones, GDR etc. Mostly fine quality.	★★/★/⊙	500:-	
1939	Lot 1949–58. All different, e.g. Mi 136, 140, 150, 161, 170–72, 218, 246. Fine quality. Mi € 408 (21)	⊙	250:-	1964P	About 90 copies 1948–78 incl. e.g. Buildings with varieties, some better Berlin and DDR, etc. Mi 1230 € acc. to vendor.	★★/★/⊙	400:-	
1940A	Collection 1949–76 in SAFE album with stamp mounts. Mostly fine quality. (500)	⊙	250:-	1965P	Selection 280 copies mainly 1945-50's incl. better priced BRD and French Zone (few ★★), some Berlin, etc. Mostly fine quality.	★/⊙	400:-	
1941A	Collection 1950–85 in Schaubek album incl. some better early issues and well-filled ★★ 1967–83. Mostly fine quality. (800–900)	★★/★/⊙	250:-	1966P	Selection with about 750 copies BRD, DDR and Berlin 1950–60's on leaves incl. some a bit better, few mini-sheets, etc. Fine quality.	★	400:-	
1942P	Cover lot 1950–64. Better frankings and two FDCs. Somewhat mixed quality. (11)	☒	1.000:-	1967P	Collection 1948–56 on leaves. Good GDR part. Also GFR and Berlin. Fine quality. (300)	⊙	400:-	
<b>1943A</b>	<b>General German collections</b> <b>Collection in visir album Reich, Colonies, Zones, Danzig etc. to 1948. Many good issue. Value according to vendor (optimistic count!) 24000 euro. Very mixed quality.</b>	⊙	<b>3.000:-</b>	1968A	Collection/accumulation mostly 1900-1960's in visir album. Catalogue value € 1100 acc. to vendor. Mostly fine quality. (500)	★★/★/⊙	400:-	
<b>1944A</b>	<b>Collection 1853-1959. e.g. better BRD. Mixed quality.</b>	★/⊙	<b>3.000:-</b>	1969A	Lot appr. 1890–1950. Interesting, also some Belgium and others. Somewhat mixed quality. (200)	★★/★/⊙	400:-	
1945A	Collection Reich - 1999 in 2 visir albums, mainly BRD and Berlin, some DDR. Several good issues, however some of the older are ★ e.g. Hannover block of 1949, Debriablock of 1950. Value according to vendor, everything counted as ★★ and from 1 euro = 5100 euro.	★★/★	1.500:-	1970A	Collection/accumulation 1951–64 in Lindner album with stamp mounts. Only GFR and Berlin. Also a small album with German Post. Mostly fine quality. (300)	Mostly ★★	250:-	
1946L	Collection in stockbook. four visir albums and one stockbook with thousands of stamps. Mostly fine quality. Approx. 11 kg.	★★/★/⊙	1.500:-	1971L	FDC. FDC and ETB in many albums in 4 large boxes. Mostly GFR 1950's-2009. Also some Berlin and a few stamps etc. Approx. 115 kg. (1000s)	☒	1.500:-	
1947P	Collection/accumulation 1920–45 on leaves. Incl. Saargebiet, Reich and Occupation. Mostly fine quality. (650)	★/⊙	1.000:-	1972L	Covers. About 350 covers/cards from many different areas prephil-1980's incl. some nice ones, many sent to Sweden etc.	☒	900:-	
1948A	Lot states - 2005 on 52 visir leaves, very mixed quality. Value acc. to vendor 2200 euro. (2500)	⊙	1.000:-	1973K	Covers. 3 ship-letter/post cards (1901), e.g. S.S. Manhattan 1932.	☒	500:-	
1949A	Collection 1945-2007 in two stockbooks. Excellent quality. € 1500-2000 (1500)	⊙	1.000:-	1974K	Covers. Lot 15 covers/cards incl. nine old states 1867-71 and six occupation 1938. Mostly good quality.	☒	500:-	
1950L	Collection in three albums. mostly DDR and BRD. Fine quality. Approx. 10 kg.	★★/★/⊙	1.000:-	1975A	Postcards 1898-1972 in album with stamp mounts. Mostly before 1945. Gruss aus etc. Mostly fine quality. (120)	☒	700:-	
1951L	Duplication lot in 10 stockbooks, with much early Reich but also stamps from most other areas, including some better. Approx. 10 kg. (thousands)	★★/★/⊙	1.000:-	<b>Greece</b>				
1952A	Collection Reich - 2005 in visir album. Over 2000 stamps, some good, value according to vendor 2200 euro.	⊙	900:-	1976	68C	1888 Hermes, new design 2 L light brown imperf. Verry nice well placed cancel. One corner broken, but not into the picture. EUR 150	⊙	250:-
1953L	Germany Mixed. Duplicate accumulation, well filled, mostly used but also ★★/★/⊙. Reich, DDR and BRD .1875-1997 in six large stock books with stamp mounts, including a great number nice cancelled stamps. Laid up according to Michel catalogue. High catalogue value. Approx. 10000 stamps and eleven blocks.	Mostly ⊙	900:-	1977	119a	1900 New value Overprint on Olympics 50/25/40 L violet. The 50 l overprint in black and the 25 L overprint in red. Not listed in Michel. Sc No. 164 and Hellas No. 166b. (Photo p. 43)	★	500:-
1954P	Collection on leaves with several good stamps. Mostly fine quality.	★/⊙	800:-	1978	157	1906 10th Anniv of the Olympic Games 5 Dr grey-blue. Very fine copy. EUR 170	⊙	250:-
1955A	Accumulation Reich, DDR, Berlin but mainly BRD in visir album. To 1991. Value according to vendor 1700 euro. (1600)	★★	800:-	1979	352-54	1933 Graf Zeppelin SET (3). Very fine. 380 € if xx.	★	300:-
1956A	Collection/accumulation. Collection Reich including some better 1933-45, also duplicates mixed areas mostly GFR including some better. Somewhat mixed quality. (1000s)	★★/★/⊙	800:-	1980	370	1933 Republic 75 Dr. Very fine copy. 350 € if xx.	★	300:-
1957A	Accumulation 1870-1970's in three albums. E.g. Reich, Zones, BRD, some better DDR, Goethe BL6 etc.	★★/★/⊙	800:-	1981A		Collection/accumulation 1870-1981 in stockbook. Fine quality. (1500)	Mostly ⊙	1.200:-
1958L	Accumulation old-modern in removal box. Albums and stockbooks with duplicates and collections, some a bit better. Somewhat mixed quality. Approx. 21 kg. (1000s)	★★/★/⊙	800:-	1982P		Collection/accumulation: old–modern. Mixed quality. (800)	★★/★/⊙	400:-
1959L	Accumulation mostly 1900-2000 in stockbooks and a few albums in box. Including some interesting, but mostly common duplicates. Somewhat mixed quality. Approx. 18 kg. (1000s)	★★/★/⊙	700:-	<b>Guinea – Hong Kong</b>				
1960	Small lot with e.g. stamps from the colonies. (50)	★/⊙	600:-	1983K	506-11	Guinea 1968 Martyrs of Freedom imperf mini-sheets of ten stamps (6). Hard material for Kennedy collectors. EUR 350	★★	300:-
1961A	Collection/accumulation 1960's-70's in album. GFR and Berlin, duplicates on visir pages. Good variation. Fine quality. (1.500)	★★	600:-	1984		Hawaii Postal stationery, Ascher no. 10, 2c black with "Provisional Government 1893" overprint. Unused.	☒	300:-
				1985	Ascher no.11	Hawaii Postal stationery, Postcard 3c. green with "Provisional Government: 1893" overprint. Scott: UX 7, unused.	☒	300:-
				1986K	268-81	Hong Kong 1973 Queen Elizabeth II, A series SET (14). in original folder. EUR 160	★★	300:-
				1987K	388-403	Hong Kong 1982 Queen Elizabeth II SET Watermarked (16). incl. Mi no 454 in original folder. EUR 145	★★	250:-
				1988A		Hong Kong Very fine selection 77 different copies and 26 souvenir sheets 1938-2004, e.g. Mi168, 242-43 and 246-47. Mi > 750 Euro.	★★	700:-
				1989		Hong Kong 2 Revenues: 2 (short perfs) and 3 dollars. Cat no 1-2.	⊙	250:-



**Hungary**

1990K	S/S5, 6	Exhibition 1939. Sheets perf. and imperf., 2 of each.	★★	300:-
1991K	S/S5, 6	Exhibition 1939. Sheets perf. and imperf., 2 of each.	⊙	300:-
1992	5a	1871 King Franz Josef 15 kr brown. Private perforation at top, and cut above it. Also probably cut all round by the postal staff, due to imperfect perforation methods. Off-centered (normal) and with a creased corner perf. EUR 320	⊙	300:-
1993	774-77	1945 School overprint SET (4). Set in blocks of 4, + blok of no. 775 with inverted N.	★★	300:-
1994	1201-03	1951 Stamp Jubilee Souvenir sheet 20-22 (3). Fine. EUR 250	★★	300:-
1995K	2053-56	1964 Day of the Stamp SET strip (4) Kleinbogen perf. and unperf. with black "Monografi"- print on reverse. Issue only 10.000 copies.	★★	250:-
1996	3314	1978 Day of the Stamp Souvenir sheet 134. 3 sheets - A, B and misprint A1 - Pannonia1.	★★	500:-
1997	3314	1978 Day of the Stamp Souvenir sheet 134. Misprint A1. Pannonia 1 in stead of Pannoniai. EUR 200	★★	300:-
1998K	3314	1978 Day of the Stamp Souvenir sheet 134. Misprint Pannonia1 on cover and ★★ S/S.5.	⊠	500:-
1999	3314	1978 Day of the Stamp Souvenir sheet 134. One used normal + ★★ misprint A1, Pannonia1 in stead of Pannoniai.	★*/⊙	300:-
2000K		2 first flight covers Budapest - Szeged and back 13.4 1925. Beautiful franking + special seal and cancellation. Very fine quality.	⊠	250:-
2001A		Collection 1960-89 in two stockbooks. incl S/S. Also catalogue and CD from 2007 in hungarian. 2800 euro according to vendor.	★★	1.900:-
2002L		Collection 1966-83 in 3 albums Value according to vendor 1600 euro.	★★	800:-
2003P		Collection 1871-1960 on leaves. Mostly fine quality. (800)	★/⊙	400:-
2004A		Covers. 120 fieldpost cards from WW1 and 2, some from hungarian volunteers in SS. Interesting lot.	⊠	400:-

**India – Indonesia**

2005	6	India Duttia 1897 Ganesha ½ A black on green. EUR 190	⊙	200:-
2006A		Indonesia Collection/accumulation 1948–appr 1980 in stockbook. Duplicates. Many better topical sets. Mostly fine quality. (2000)	★*/★/⊙	300:-

**Iran**

2007	483-96	1924 Shah Ahmed SET (14), ten sets, many stamps in units. EUR 1750 if ★ but ★★ is much better!	★★	2.000:-
2008	483-96	1924 Shah Ahmed SET (14). EUR 175 if ★ but ★★ is much better!	★★	300:-
2009	483-96	1924 Shah Ahmed SET (14). EUR 175 if ★ but ★★ is much better!	★★	300:-
2010K	483-96	1924 Shah Ahmed 1ch-30kr. Very nice set, EUR 175 if ★ but ★★ is much better! (Photo p. 43)	★★	300:-
2011K	483-96	1924 Shah Ahmed 1ch-30kr. Very nice set, EUR 175 if ★ but ★★ is much better!	★★	300:-
2012K	483-96	1924 Shah Ahmed 1ch-30kr. Very nice set, EUR 175 if ★ but ★★ is much better!	★★	300:-
2013K	483-96	1924 Shah Ahmed 1ch-30kr. Very nice set, EUR 175 if ★ but ★★ is much better!	★★	300:-
2014K	483-96	1924 Shah Ahmed 1ch-30kr. Very nice set, EUR 175 if ★ but ★★ is much better!	★★	300:-
2015K	483-96	1924 Shah Ahmed 1ch-30kr. Very nice set, EUR 175 if ★ but ★★ is much better!	★★	300:-
2016	483-96	1924 Shah Ahmed SET (14). EUR 175 if ★ but ★★ is much better!	★★	250:-

2017	483-96	1924 Shah Ahmed SET (14). EUR 175 if ★ but ★★ is much better!	★★	250:-
2018	483-96	1924 Shah Ahmed SET (14). EUR 175 if ★ but ★★ is much better!	★★	250:-
2019	483-96	1924 Shah Ahmed SET (14). EUR 175 if ★ but ★★ is much better!	★★	250:-
2020	483-96	1924 Shah Ahmed SET (14). EUR 175 if ★ but ★★ is much better!	★★	250:-
2021K	483-96	1924 Shah Ahmed 1 ch-30 kr. Very nice set, EUR 175 if ★ but ★★ is much better!	★★	250:-
2022K	483-96	1924 Shah Ahmed SET (14). Very nice set, EUR 175 if ★ but ★★ is much better!	★★	250:-
2023K	483-96	1924 Shah Ahmed 1ch-30kr. Very nice set, EUR 175 if ★ but ★★ is much better!	★★	250:-

**Ireland – Israel**

2024	43B	Ireland 1922 National Symbols 2 Pg green. Pair, one ★★ and one ★.	★*/★	200:-
2025A		Ireland Accumulation c. 1930-2000 in three albums. (1000s)	⊙	1.000:-
2026A		Ireland 1922-modern in stockbook. Duplicates, including approx 100 o.p 1922. Mostly fine quality. (1.200)	⊙	700:-
2027A		Israel Collection 1948-73 in Scheps album with cassette incl. some dupl. Containing e.g. Mi 282 in sheet with four gutter-pairs. (700)	Mostly ★★	1.000:-
2028A		Israel Collection 1948-82 in two albums Catalogue value acc. to vendor 3.000 €. Mostly fine quality.	★*/★/⊙	800:-
2029A		Israel Collection in two binders 1948-97. In the beginning mostly used without tabs, and only a few stamps. Then ★★ with many complete sets with tabs and s/s. (1000)	Mostly ★★	700:-
2030A		Israel FDC collection/accumulation 1949–76 in album. Some duplicates. Fine quality. (240)	⊠	400:-

**Italy**

2031		Neaples Domestic 1858 EL canc. Annulato and Tervizo sent to Naples with 2 Grana red franking. On back is red circle "... Arviso..Napolit../ 6 Ago 1858" canc.	⊠	350:-
2032K		States Italy States ★/⊙ lot. small lot with e.g. Toscana.	★/⊙	800:-
2033	11	EL to France in 1863 sent from Novi on Oct. 30. On front is French red canc. "Italie/Lanslebourg" and on back is Torino transit canc.	⊠	500:-
2034	29-30	1878 New value overprint on 0,02 and 0,05 L. EUR 260	★	250:-
2035	56	1890 Overprint on King Umberto I 20/30 c dark brown. Off-centered. EUR 350 (Photo)	★	300:-
2036	60	1891 Coat-of-arms 5 c green. Off-centered. EUR 250	(★)	250:-
2037	61-66	1890 Overprint on parcel stamps SET (6). Mi 64 short perforations. EUR 140	★	200:-
2038	514-19	1934 Royal Visit in Somaliland, on pieces with special cancellation 9/11 1934, 10 L with three short perfs. EUR 650 (Photo)	⊙	1.000:-



**ex 2038**



2039	794	1950 Holy Year 55 L blue. Pre-printing paper crease. EUR 125	★★	250:-	2058P	Mixed. PRISONER OF WAR COLLATERAL ITEMS: This represents the interesting, non philatelic part of an important Japanese POW collection. 4 items, connected to sport in POW camp Kurume including hockey certificate 'Unserem Vetbandsvorsitzenden K. Merk, dieses Blatt Zum Andenken Stockballverein II' in Kurume, Japan 1919, accompanied by a wonderful illustrated sports program 'Sport-Woche Kerume Oktober 1917', as well as 2 photographs of sports teams interned in the camp including the 'Sportverein Kurume (Stockball -V II)' Kerume-Japan, December 1919 and the 'Reservisten-Stockballverein' Kurume-Japan December 1919. Highly unusual.	1.800:-
2040	1	Parcel, 1884 King Umberto I 10 c gray-green. Lightly creased corner perf. EUR 150	★	200:-	2059A	Collection modern in stockbook. Excellent quality. (710)	◎ 350:-
2041	6	Parcel, 1884 King Umberto I 1.75 L dark brown. EUR 100	◎	250:-	2060P	Postcards. PRISONER OF WAR MAIL: Seven cards originating from camps such as Bando (×3) and various others, all with an impressive range of postmarks in Roman alphabet and Japanese characters, deserves further research.	☒ 2.500:-
2042P		Accumulation. Including San Marino and Vatican, about 1900–60. Fine quality. Mi € 4309,-	★/◎	2.200:-			
2043K		Collection. Two approval booklets (nothing removed), Sassone over € 5000 acc. to vendor. Mostly fine quality.	Mostly ◎	2.000:-			
2044P		Lot. 8 pre-philatelic covers and 45 stamps. Somewhat mixed quality.	★★/★/◎	500:-			
2045A		Accumulation. Duplicates in stockbook from beginning until about 1948. Fine quality.	◎	500:-			
2046	19-29, 32	Venezia Giulia 1918 SET (11) and 1919 Express. EUR 140	★	250:-			
<b>Ivory Coast</b>							
2047	14	Parcel, 1903 4 Fr 15 c green (type XIII). Signed. EUR 130	★	250:-			
2048	17	Parcel, 1903 8 Fr on 15 c green (type XIII). Signed Brun. EUR 300 (Photo)	(★)	250:-			
2049	22	Parcel, 1904 2 Fr on 1 Fr rose. Signed. EUR 260	★	200:-	2061P	Latvia Collection modern. Fine quality. (280)	★★ 400:-
2050	1415	Parcel, 1903 4 Fr on 30 c carmine (type XIII). Signed. EUR 130	◎	300:-	2062P	Latvia Covers. 13 covers and cards mostly to Sweden 1896–1938 incl. e.g. some reg.	☒ 500:-
<b>Japan</b>							
2051	475	1949 Philatelic Week 8 Y violet. EUR 180	★★	200:-	2063A	Lesotho Collection 1989-90 in stockbook (160). Also stockbook with Namibia (110). Many souvenir sheets. Fine quality.	Mostly ★★ 400:-
2052K		PRISONER OF WAR: Easter greeting postcard from POW in Ninoshima/Japan to Wilhemshaven/Germany. 3 Japanese censor marks. Germany censor: Post uberwachungsstelle Wilhemshaven and red 2-L: Freigegeben Auslandsstelle Cologne-Deutz. Scarce and unusual. (Photo)	☒	800:-	2064A	Liberia Collection 1892–1947 in small album including some back-of-the-book material. Discolourations occur. Somewhat mixed quality. (280)	★/◎ 400:-
2053K		PRISONER OF WAR-OSAKA: 'Pfingstgruesse' (Whituntide greetings) from Osaka, Japan 25 May 1916 to Cologne-Mulheim. Red oval camp seal. Red stamp 'Doits-yuki' (to Germany) Censor's HAN obl. Ueda-Katora. Dispatch postmark: Osaka-Horie 30.5.16, foriegn postoffice stamp: Osaka-Japan 30.5.16. Unusual.	☒	400:-	2065P	Liberia Collection 1880–1966 on leaves. Some sets. Fine quality. (250)	Mostly ◎ 300:-
2054K		1917 postcard from Prisoner of War camp Narashino (Japan) to the Red Cross in Cogn a/Rhein (Germany) thanking them for the gift of twenty marks. Unusual.	☒	400:-	2066A	Liberia Collection 1860's–1960's in stockbook. Somewhat mixed quality. (200)	★/◎ 250:-
2055K		POW letter from camp Kurume/Japan 1918 to Oldenburg/Germany. Violet d/c 22/37mm Japanese censor G/Z. Magenta German censor 2-1 'Freigegeben/Ausland - stelle cologne-deutz' (released foreign department Cologne-Deutz). Also British opened by censor P.W. 174, scarce joint German and British censors. (Photo)	☒	1.000:-	2067P	Liberia Collection 1864–1970's on leaves. Somewhat mixed quality. (400)	★/◎ 200:-
2056K		1918, POW postcard from Nagoya/Japan 1.7.18 from POW Philip Schroeder to his parents in Germany. Japanese cancel and censor mark, violet d/c German censor: 'Freigegeben Auslandsstelle Cologne-Deutz'. Unusual.	☒	400:-	2068P	Libya Collection 1979–80 on Visir leaves. Excellent quality. (200 + 16 mini-sheets)	★★ 250:-
2057K		POW card from Camp Bando/Japan sent in May 1918 to Berlin. Violet d/c: Friegegeben/Uberwachungsstelle Cologne-Deutz. Unusual.	☒	400:-	2069	1A, 1C, 2 Libya (IT) Semi-postal, Italian stamps overprinted LIBIA (3). EUR 172	★ 250:-
					2070A	Liechtenstein Collection 1917-88 i 2 Leuchtturm-album with stamp mounts. Mostly moden. Excellent quality. (1000)	★★ 1.500:-
					2071A	Liechtenstein Collection/accumulation 1935–74 in big stockbook. Fine quality. (1200)	Mostly ◎ 1.000:-
					2072	Liechtenstein Lot 1920–56. All different, e.g. Mi 11–16, 95–100, 103 (short perf), 148, 285–87, 319–21. Fine quality. Mi € 401 (21)	★ 300:-
<b>Luxembourg</b>							
					2073	1-2 1852 Wilhelm III SET (2). Mi 1 slightly cut in picture. EUR 165	◎ 250:-
					2074	478-83 1951 For a United Europe SET (6). EUR 110	★ 250:-
					2075	490-94 1952 Stamp Jubilee SET (5). EUR 110	★★ 250:-
					2076	47-56 Official, 1891 S.P. on Grand Duke Adolf SET (10). 30c+1Fr+2½Fr is ★. 37½ c minor thin spot and 50 c creased corner. EUR 200	◎ 250:-
					2077A	Collection 1910's-1970's in stockbook. Including better sets like Mi 284-89 and 572-74 xx. Mostly good quality. (300)	★★★ 1.500:-





Malaysia – Mexico				Mongolia – Nepal				
2078	3 II	Malaysia Johore Overprint on Staits Settlements 2 c. SG 14 150£.	★	200:-	2109A	Mongolia Mongolia The living Treasures of Asia, 30 stamps in 23 karat Gold. Issue no 6435 of 20.000.	★★	400:-
2079A		Malta Very fine collection 1979-95, cpl Mi584-974 incl. mini sheets.	★★	500:-	2110K	164, 167 Morocco (FR) Cover to Hungary from TANGER 24.7.41, franked with French Morocco stamps, with both French and German censor. On (rev) Hungarian censor label. Must have been some interesting reading!	☒	350:-
2080		Mauritius EL sent from St.Denis in 1844 to France. Front has red "Outre-Mer / Le Ma...s". On back is black circle canc. "ST. Denis/Ile Bourbon / 19 Juli 1844". (Photo p. 47)	☒	600:-	2111	Mozambique Cover from Tete to Sweden in 1941, subject to South African censoring. Back has what looks like indistinct Luanda machine date stamp 27.1.42?	☒	250:-
2081	29 I	Mexico 1867 Emperor Maximilian 7 c lilac. Signed. EUR 500 (Photo p. 46)	★	300:-	2112	12 III Nauru 1916 De La Rue 2/6 Sh brown. Fine. EUR 100 (Photo)	★	300:-
2082	68	Mexico 1872 Miguel Hidalgo with anotado overprint 50 c. Full margins, excellent copy. EUR 460 (Photo p. 46)	☉	400:-	2113	Nepal Postal stationery, "New" type of Letter-card used to Bombay in 1937 with arr.canc. on back. Excellent condition.	☒	400:-
2083	85-89	Mexico 1872 Miguel Hidalgo wmk 2 imperf SET (5). 50 and 100 c near cut and with one damaged corner. EUR 600	☉	400:-	2114	Nepal Postal stationery, Postcard of the No. 1 type issued in 1887, unused. (Different types exist!).	☒	350:-
2084	105	Mexico 1875 Hidalgo 50 c green. Good copy. EUR 240	★	300:-	<b>The Netherlands</b>			
2085	171C	Mexico 1890 Numeral 20 c perf 5½ × 11. EUR 220	★	250:-	2115	4-6 1864 King Wilhelm III SET perf 12½ × 12 (3). EUR 140	☉	200:-
2086	200A	Mexico 1896 Postal transports 5 P vermilion perf 12. Thin. EUR 700 (Photo p. 46)	★	400:-	2116	18B 1870 Coat-of-Arms 2½ c violet perf 13¼. Nice copy with light creasing and one stained perf. EUR 600 (Photo)	★	500:-
2087	213-21C+D	Mexico 1897 Postal transport wmk 5 perf 6 and 6 × 12 (12). Mostly ☉, but 214C, 215C, 215D = ★, 220D = (★). EUR 500	★/☉	400:-	2117	55K 1899 Queen Wilhelmina 7½ c + 7½c heads from each other. EUR 75	☉	250:-
2088	213-24A	Mexico 1898 Postal transports SET perf 12 without wmk (12). 5 peso reperforated. Scarce set, although 10 p missing. EUR 700 (Photo p. 46)	☉	300:-	2118	69-71 1906 Tuberculosis SET (3). EUR 90	★	250:-
2089	253	Mexico 1913 5 c black/red. Upper margin imperf, slight crease and thin spot. EUR 950 (Photo p. 46)	☉	400:-	2119	453-56 1946 Queen Wilhelmine with Diadem SET (4). EUR 90	☉	250:-
2090	641-47	Mexico 1931 HABILITADO overprint SET (7). EUR 200	★	200:-	2120	570-74 1951 Summer Stamps SET (5) on registered "Philips" - card, cancelled 15.5.1951 (Day of issue).	☒	250:-
2091	21-29	Mexico Official, 1897 Postal Transport SET wmk 5 (9). Some short perfs as always. EUR 300	☉	250:-	2121	4C Postage due, 1881 1½ c light blue and black, perf 1½★12. Small crease. EUR 150	★	250:-
2092	102-09	Mexico Official, 1918 Famous mexians SET (8). 5-20 c ★, the others ☉. EUR 465 (Photo)	★/☉	300:-	2122A	Very fine selection mainly 1950-89 incl. Mi558-62, 880-82 cpl in souvenir sheets. Mi approx. 600 Euro.	★★	500:-
2093	110-12	Mexico Official, 1918 National symbols SET (3). 56 P with several hinges and small gum disturbance. EUR 500	★	300:-	<b>New Zealand – Poland</b>			
2094	133 Ia	Mexico Official, 1921 5 P green/black with black overprint. EUR 200	★	200:-	2123	186 New Zealand 1932 Red Cross 1+1 P carmine and 1933 Red Cross. Both in margin blocks of four. SG 552-53 £132 for ★. One block of four somewhat oxidised. EUR 172	★★	300:-
2095	133 IIa	Mexico Official, 1921 5 P green/black with black 17 × 3 mm overprint. EUR 400 (Photo)	★	300:-	2124P	Nicaragua Interesting collection mostly 1907-40 on leaves incl. many with overprints, official stamps, "COSTA ATLANTICA" etc. (350)	Mostly ☉	400:-
2096	180	Mexico Official, 1932 Air mail 15 c carmine. EUR 400 (Photo)	★	400:-	2125P	Nicaragua Collection/accumulation 1862-1955 on leaves. Also unsorted stamps in envelope. Mostly fine quality. (600)	★/☉	400:-
2097	199	Mexico Official, 1934 Air mail 10 c violet. Signed Ruidiaz. EUR 170	★	200:-	2126P	Nicaragua 1862-1955 on leaves. Some high values. Many sets. Fine quality. (500)	Mostly ★	250:-
2098		Mexico 2 cent. postcard stationery add. franked 1cent green, from Zacatecas 1891 to Constantinopol. Front has Constantinopel-galata arr.canc. in blue, on back is another in black.	☒	300:-	2127P	Nicaragua 1862-1928 on leaves. Some a high values. Many sets. Fine quality. (450)	Mostly ★	250:-
2099	4b	Mexico Guadalajara 1867 2 R of rose on piece. EUR 300 (Photo)	☉	300:-	2128	38b Niger Coast Queen Victoria 10 Shilling. Light gum crease but still a fresh copy. EUR 160	★	300:-
<b>Monaco</b>								
2100	8	1885 Charles III 75 c black on rose. EUR 120	☉	250:-	2129P	Pakistan Collection 1948-67 on leaves. Some a bit better stamps. Fine quality. (250)	★/☉	300:-
2101	8	1885 Charles III 75 c black on rose. EUR 120	☉	250:-	2130	I-II Poland C.t.o. cover with the unofficial Poznan airmail stamps, canc. 15.6.21 (not FDC).	☒	250:-
2102	16	1891 Albert I 25 c green.	★	400:-	2131A	Poland Selection with about 330 copies + some souvenir sheets mostly 1950-70's. Containing many medium sets.	Mostly ★★	400:-
2103	17	1894 Albert I 40 c grey-blue on rose. Sheet of 8 stamps with cornermargins.	★★	250:-				
2104	138-42	1937 Gardens SET (5). EUR 120	★	250:-				
2105	190-99	1939 Regents of Monaco SET (10). Mi 199 5fr + 5Fr is unhinged, but stained. EUR 400	★	400:-				
2106K		71imperf. stamps from 1940-50.	★	800:-				
2107		Lot 1922-40. All different, e.g. Mi 62-63, 102-03, 129-30, 161-62, 172, 182, 218-19, souv. sheet 1 (Mi 163). Fine quality. Mi € 498 (28)	★	300:-				
2108		Lot 1941-54. All different, e.g. Mi 254-56, 344-47, 353-55, 390-91, 397-400A+B, 439-40, 451-54A+B. Fine quality. Mi 420 (28)	★	300:-				





Portugal			
2132	19	1866 King Luis I olive-brown. Without gum and a bit stained at front. Good margins. EUR 1200	(*) 200:-
2133	216Ay	1912 Ceres 30 c olivebrown on rose. EUR 170	★ 200:-
2134	641	1941 Folk Costumes 2 E orange-red. Lightly creased. EUR 100	★★ 200:-
2135	850-53	1956 Centenary of Railway SET (4). EUR 120	★★ 250:-
2136	1281-82	1975 Europa CEPT, cpl very fine set (2).	★★ 250:-
2137K		Lot classics-1950's on stock card. Many medium priced stamps, appr. € 600 for ☉/★/★ and € 550 for ★ counted as ★★. E.g. Mi 19 and 23 ☉ with small margins, Mi 857-59 ★. Mostly fine quality. (36).	★★/★/☉ 1.000:-
2138A		Collection. Large album incl. colonies, with some better material such as good Laos etc. Mostly fine quality.	★★/★/☉ 600:-
2139		Lot 1911-41. All different, e.g. Mi 202-03, 372, 403, 514, 529-30, 605, Porto 80. Fine quality. Mi € 503 (26)	☉ 300:-
2140		Lot 1855-92. All different, e.g. Mi 6, 10, 13, 19 (broken corner), 36, 39B, 48B, 74A. Somewhat mixed quality. Mi € 475 (15)	☉ 250:-
2141	66	Postcard, franked with four copies 5 R King Carlos I tied by CORRe.tel EVORA 30 OUT. 93 cds, sent to Denmark. Also with transit and arr cds at front. Some of the stamps are damaged.	☐ 200:-
2142K		Portuguese Colonies Lot. and Portuga and Argentina in a approval booklet. Nice lot.	★/☉ 500:-
2143A		Portuguese Colonies Classic-1910 in stockbook. Azores, Madeira etc. Mostly fine quality. (400)	★/☉ 500:-
2144A		Portuguese Colonies Accumulation in small stockbook. Mostly fine quality.	★★/★/☉ 400:-
Romania			
2145	1801	1959 Vlad Tepes Souvenir sheet 44. EUR 200	★★ 200:-
2146P		Collection 1860-1940 on leaves. Well filled with e.g. Mi 154-60 used, 300 and 302 F ★ colour errors. A few ★★ stamps included. Nice collection.	★/☉ 1.000:-
2147A		Album with duplicates classic-1970, several different incl. some a bit better. (11-1200)	☉ 400:-
2148P		Collection/accumulation 1868-1965 on leaves. Three remainder collections. Fine quality. (500)	★/☉ 250:-
Russia			
2149	2x	1858 Coat-of-arms 10 K brown/blue perf 14½ × 15 thick paper. Nice copy. EUR 250 (Photo)	☉ 500:-
2150	7	1858 Coat of Arms 30 K rose/green without wmk. Slightly short perf. EUR 250 (Photo)	☉ 400:-
2151	9	1864 Coat of Arms 1 K black/yellow. Somewhat climate affected/redistributed gum. EUR 250 (Photo)	★ 400:-

2152	17y	1865 Coat of Arms 30 k carmine/dark yellow-green no wmk, normal paper. Several hinges. EUR 250 (Photo)	★ 400:-
2153	57-60	1904 War Aid SET (4). Specimen overprints, 5 k short perf. Some paper remains.	★ 250:-
2154P	1417	2007 50th Anniversary of space era 12 R multicoloured. Space cover which travelled with RSM-54 on 17 Dec 2007. Only 1260 covers exist. (Photo)	☐ 250:-
2155		1921 Reg. inflation commercial cover from Kiev to Germany. Franking includes Mi170 and 173 with black overprints.	☐ 400:-
2156A		Classic-1919 in stockbook. Good variation, including better. Somewhat mixed quality. (1.200)	★★/★/☉ 1.800:-
2157A		Mixed Collection 1866-1991 in two albums. Remainder lot, but still with many interesting stamps from 1920-50's. Mostly good quality. (2500+)	Mostly ☉ 2.000:-
2158A		Mixed Classic-1959 in three stockbooks. Duplicates in good variation, including connected areas and Soviet. Mostly fine quality. (1.400)	☉ 1.800:-
2159L		Mixed Collection old-modern in 3 Visiralbum. (2500)	★★/★/☉ 500:-

#### Soviet Union

2160A	4872-77	1979 Olympic Games 1980 - Tourism 1 SET (6). 92 complete sets. EUR 1840	★★ 400:-
2161K		Lot c. 1900-40 in three approval booklets. Nice lot. (450)	★/☉ 1.200:-
2162A		Collection 1968-91 in stockbook + on stock cards. Fine quality. (800)	★★/☉ 300:-

#### Serbia – South Korea

2163		Serbia Postal stationery, 10 Pa. postcard to France with unusual Serbian censor. Year not readable, but probably 1918/19 period. Message in French (rev).	☐ 250:-
2164	73, 75	Slovakia German occ. 1942 cover to Prag with the rare censor "R". Back has german red machine censor. (Reimer, page 212).	☐ 400:-
2165	37-38	South Korea 1948 New Constitution SET (2). EUR 260	★ 250:-
2166	55, 56	South Korea South Korea 55 ★, 1949 Independence day 15 W dark-blue. and Fiftieth anniversary of the railways. (Photo)	★ 250:-
2167L		South Korea Covers. Approx. 500 covers and postal stationeries 1900-1980's+ ★★/★/☉ stamps on leaves. Also China incl. covers sent to Sven Hedin, covers USA etc.	☐ 700:-

#### Spain

2168L		Collection. Comprehensive material in albums and stockbooks, on leaves etc., strong about 1930 and classical epoque, also good modern material. Mostly fine quality.	★★/★/☉ 1.500:-
2169K		Approval booklet with duplicates c. 1850-1930.	★/☉ 500:-

#### Spanish West India – Straits Settlements

2170P		Spanish West India Lot 1850's-1870's. Interesting selection six better items incl. two covers of which one with bisected Cuba Mi 11. Also Cuba Mi 20 (1 p 1877) in pair used and Spanish West Indies ¼ r 1862 in two blocks of four and two loose stamps mint and dito one used stamp.	★/☉ 1.500:-
2171K		Spanish West India Covers. Two letters to Cardenas 1858, and Havana Cadiz (Spain) 1861. Also unit, block-of-eight, used. Puerto Rico, 5 unused postal stat.	☐ 300:-
2172	151xa	Straits Settlements 1915 King George V \$5 green/red on green. EUR 100	☉ 200:-





Switzerland							
2173	Six classic stamps in mixed quality Mi 7, 8 and 11 +1 forgery.	⊙	400:-	2199	1867–1974. All different, e.g. Mi 64, 324, 328–30v, 434, 463, Postage due 7–9, BIT 3, 5, souv. sheets 16–17. Fine quality. Mi € 618 (32)	⊙	400:-
2174	7 IIa 1850 RAYON I 5 Rp black/red on blue without backframe around cross. Close cut and minor thinning. Genuine acc. to Kimmel. EUR 480	⊙	300:-	2200	Lot 1881–1946. All different, e.g. Mi 44, 60–61, 69, 127, 169, Krigswirtschaft I I, 6–7 I. Fine quality. Mi € 685 (25)	★	400:-
2175	7 IIa 1850 RAYON I 5 Rp black/red on blue without backframe around cross. Somewhat cut in picture on two sides. Genuine acc. to Kimmel. EUR 480	⊙	250:-	2201P	Collection 1854–1960 on leaves incl. few better early issues, Pro Juventute, air and some telegraph stamps, etc. (270)	★/⊙	400:-
2176	7 IIb 1850 RAYON I 5 Rp black/red on blue without backframe around cross. 3 good margins, cut in picture in upper margin. Genuine acc. to Kimmel. Old owner's mark shining through. EUR 480 (Photo p. 49)	⊙	300:-	2202A	Collection 1945–82 in album. Mostly fine quality. (700)	⊙	400:-
2177	7 IIIh 1850 RAYON I 5 Rp black/red on blue without backframe around cross. Clear margins, blurred cancel. Thin spots. Genuine acc. to Kimmel. EUR 480 (Photo p. 49)	⊙	300:-	2203A	Accumulation old–approx. 1980 on cards. Fine quality. (1000)	⊙	400:-
2178	9 II 1851 RAYON I 5 Rp blue/red without frame around cross. Pair on piece. Creased, one stamp with corner damage. Both cut in picture. Genuine acc. to Kimmel. EUR 260 (Photo)	⊙	250:-	2204	Lot 1862–1907. All different, e.g. Mi 25–26, 31, 35–36, 56, 62, 64, 68, 73, 87, 89–90, 92. Fine quality. Mi € 583 (25)	⊙	300:-
2179	9 II 1851 RAYON I 5 Rp blue/red without frame around cross. Clear margins, beautiful copy. False "kreuzinfassung". Certificate Kimmel. EUR 130	⊙	200:-	2205	Lot 1862–1915. All different, e.g. Mi 25–26, 31, 35, 56, 62, 64, 68, 73, 77, 100, 108, 127. Fine quality. Mi € 556 (24)	⊙	300:-
2180	13-17 II 1855 Sitting Helvetia SET except 1 Fr Bern printing (5). EUR 240	⊙	250:-	2206	Lot 1882–1930. All different, e.g. Mi 56, 62, 64, 108, 127, 174, 178, 188, 228, 233. Fine quality. Mi € 604 (24)	⊙	300:-
2181	15 Small EL from MARTIGNY 10.8.58 to Geneve. Franked with 15 Rappen red.	⊠	400:-	2207	Lot 1882–1944. All different, e.g. Mi 62, 64, 108, 249, 254–55, 258, 285, 292, 309, 319, 324, 394, 434. Fine quality. Mi € 489 (28)	⊙	300:-
2182	23 EL from Fribourg to France in 1864 and franked with 4 x 10 Rappen blue. Red "Suisse / Lyon" and arr.canc. on back.	⊠	500:-	2208	Lot 1928–46. All different, e.g. Mi 254–55, 310, 324, 394, 434, 463, souvenir sheet 3–4, 8, 10. Fine quality. Mi € 568 (28)	⊙	300:-
2183	31(2) Domestic value letter sent from BRIGUE 11.2.79 to Loechville. Franked with a pair of 15C. yellow. Arr.canc. on back.	⊠	500:-	2209	Lot 1862–1932. All different, e.g. Mi 35, 43–44, 52, 73, 116, 127, 145, 181–82, 233–34, 254–55. Fine quality. Mi € 471 (22)	★	300:-
2184	33 30C. single on entire from FRIBOURG 8.2.68 to Lyon. Back has "Geneve-Sion" and "Lausanne-Berne" TPOs, Geneve transit and Lyon arr.	⊠	400:-	2210	Lot 1862–1915. All different, e.g. Mi 25–26, 31, 56, 62, 64, 69, 70D, 73, 100, 127. Fine quality. Mi € 502 (21)	⊙	300:-
2185	62A 1882 Standing Helvetia 50 c blue perf 11¼. Good–fair centering. EUR 250	★	250:-	2211	1867–1930. All different, e.g. Mi 31, 36, 56, 62, 64, 69C, 73, 77, 90, 154, 174. Fine quality. Mi € 507 (24)	⊙	300:-
2186	63D 1882 Standing Helvetia 1 Fr lilac perf 11½ × 12. EUR 300 (Photo)	⊙	300:-	2212	1867–1941. All different, e.g. Mi 31, 36, 64, 234, 258, 292–93, 324, 394. Somewhat mixed quality. Mi € 502 (24)	⊙	300:-
2187	63D 1882 Standing Helvetia 1 Fr lilac perf 11½ × 12. EUR 300 (Photo)	⊙	300:-	2213	Lot 1854–1882. All different, e.g. Mi 14 I, 13–17 II, 25–26, 31, 35, 56, 62. Fine quality. Mi € 632 (18)	⊙	300:-
2188	178 Pro Juventute 40C. single on cover to France, GENEVE 29.12.22.	⊠	400:-	2214	Lot 1854–1882. All different, e.g. Mi 14 I, 13–17 II, 25–26, 31, 35, 56, 64, 64. Fine quality. Mi € 657 (19)	⊙	300:-
2189	447-59 1945 PAX SET (13). EUR 1000 (Photo)	⊙	1.500:-	2215	Lot 1854–1900. All different, e.g. Mi 14 I, 13–17 II, 25–26, 31, 35, 56, 62, 64, 68. Fine quality. Mi € 654 (18)	⊙	300:-
2190	458 1945 PAX 5 Fr carmine-brown. EUR 360 (Photo)	⊙	300:-	2216	Lot 1867–1919. All different, e.g. Mi 31, 35, 62, 64, 68, 70D, 73, 77, 87, 100, 108, 127, 143–44. Mixed quality. Mi € 527 (25)	⊙	300:-
2191	5 Postage due, Domestic EL sent stampless in 1879 with due notation and franked with due 10C. blue. Inside letter is canc. Timbre Taxe / 20 centimes.	⊠	400:-	2217	Lot 1867–1920. All different, e.g. Mi 35, 62, 64, 70D, 73, 77, 87, 100, 108, 127, 149–51, 153–55. Fine quality. Mi € 502 (27)	⊙	300:-
2192	10-14 Postage due, 1882 SET (5). Mixed quality. EUR 1300 (Photo)	⊙	300:-	2218	Lot 1923–49. All different, e.g. Mi 228, 285, 292–93, 309–10, 329–30V, 394. Fine quality. Mi € 512 (28)	⊙	300:-
2193	1 Postage free, 1871 Army Bourbaki "Gratis". € 260.	★★	250:-	2219	Lot 1878–. All different, e.g. Mi Postage Due 5–9, Telegraph 5, Officials 2 I, 3 II, 4–5 I, BIT 3, 5x, 12x, 20, 88–89. Fine quality. Mi € 578 (21)	⊙	300:-
2194A	Collection c. 1860-2000. and Liechtenstein. Collection in two albums. Used and mostly unhinged. Many good stamps and sets. Fine quality.	★★/★/⊙	2.000:-	2220	Lot 1862–1938. All different, e.g. Mi 26, 62–64, 90, 108, 143–44, 131–32, 324. Fine quality. Mi 576 € (31)	⊙	300:-
2195P	Collection 1854-1951 on Norma leaves. Very well filled including good early issues e.g. and 3-10 Fr Pax. Mostly good quality. (300)	Mostly ⊙	1.500:-	2221	Lot 1867–1956. All different, e.g. Mi 64, 108, 324, 558–59, Postage Due 9, BIT 5. Somewhat mixed quality. Mi 511 € (33)	⊙	300:-
2196A	Well-filled collection 1850-1963 in Schaubek album, e.g. Pro Juventute almost cpl 1915-63. In total approx. 900 copies.	★★/★/⊙	1.200:-	2222P	Collection 1907–78 on Minkus leaves incl. some ★ issues. Mostly fine quality. (600)	⊙	300:-
2197	Lot. Sitting Helvetia, 18 stamps. Fine quality.	⊙	400:-	2223	Lot 1918. War dept Mi 2 I, 4-5 I, 1-4 II, 6-7 II. Mostly fine quality. Mi € 132 (9)	★	250:-
2198	Lot 1908–30. All different, e.g. Mi 100, 130–32, 134–35, 143, 149–50, 153–55, 174, 179–81. Fine quality. Mi € 624 (23)	⊙	400:-				





- 2224P Collection classic-1960's on leaves, in total about 330 copies incl. e.g. 28 "Sitting Helvetia", many ★★/★ after 1940. Mostly fine quality. ★★/★/○ 250:-
- 2225P Collection 1890's-1969. Incl. many Pro Patria and Pro Juventute. Mostly fine quality. (250) ★★/★/○ 250:-

### Tanzania – Thailand

- 2226A Tanzania Collection 1988-90 in stockbook. Incl. souvenir sheets. Fine quality. (120) ★★ 250:-
- 2227P Thailand Collection revenues 1883-1960's with a interesting array of over 920 stamps, loose and on 73 documents. Noted several varieties and rare types. E.g. ★★ 1 Tical with 6 B overprint 1883 in block of four, rare and seldom offered. (Photo) Mostly ○ 2.000:-



### ex 2227

#### Turkey

- 2228 3 1863 (2) Ghr black on blue. EUR 100 ○ 200:-
- 2229 221 1913 Mail-office 50 Pia reddrown. EUR 140 ★ 250:-
- 2230 221 1913 Post Office 50 Pia brown. EUR 140 ★ 250:-
- 2231 244 1914 Sultan-well 100 Pia violetblue. EUR 100 ★ 200:-
- 2232 259-60 1915 Surcharge on 100+200 Pia SET (2). EUR 140 ★ 250:-
- 2233 614-17 1917 Bullshead on Ostrumelien-stamps SET (4). EUR 240 ★ 350:-
- 2234 823-24 1923 Star and Crescent 50 and 100 pia (2). 550 € if ★★. Small gum disturbance. ★ 200:-
- 2235 843-56 1926 Different Designs SET (14). Somewhat heavy hinges but 25 and 50 gr are ★★ (hinge in margins), so extra value. EUR 250 ★ 400:-
- 2236 843-56 1926 Different Designs SET (14). EUR 250 ★ 300:-
- 2237 868-81 1928 Smyrna Exhibition SET (14). EUR 170 ★ 300:-
- 2238 885-90 1929 Different Designs SET (6). 550 € if ★★. (Photo) ★ 400:-
- 2239K Censored WW 1 cover to Bulgaria with unusual red Bulg. machine censor (on rev.), transit turk. cds. and red censor label. ☒ 400:-
- 2240 Postal stationery, 20 para red postcard to Germany 1915, sent from thr German consulate in Jaffa. Unusual star & crescent black censor. ☒ 300:-
- 2241P Well-filled collection 1863-1910 on album pages, 219 stamps. ★/○ 2.000:-
- 2242A Collection 1922-49 in Kabe album with many nice singles and sets. Mostly good quality. (700) ★/○ 1.000:-
- 2243A Well-filled collection 1964-88 in Kabe album and on leaves incl. some ○ parallel with ★★. Fine quality. (900) ★★ 800:-
- 2244K Collection c. 1870-1935 on approval leaves. (500) ★/○ 700:-
- 2245 231(2) Postcard, WW1 postcard to Germany with early and unusual German censor (Zensurbehörde MK.T., probably Militär Kommando Turkei), from oct. 1914. ☒ 400:-
- 2246 626(2) Postcard, Postcard to Austria in 1917 with ovpt Turkish stamps, Turkish and Austrian censors. ☒ 300:-

#### U.N.

- 2247P Folder with at least 1000 stamps mainly in units 1950's-80's incl. many blocks of six. Favourable reserve. ★★ 500:-
- 2248 42-44 New York 1955 United Nations Day Souvenir sheet 1. EUR 150 ★★ 250:-
- 2249A New York Almost complete collection 1951-89 incl. souvenir sheets and also some FDCs. Mostly ★★ 400:-

#### USA

- 2250 50 1883 Presidents 4 c blue-green. Scott 211, catalogue value \$1100. Good-fair centering. Somewhat cut perf tips in lower margin and creased corner perf in upper right corner. Still a very scarce stamp, especially unmounted! (Photo) ★★ 1.600:-
- 2251 80 1893 Columbus 10 c brown. Fresh copy! EUR 140 ★ 200:-
- 2252 83 1893 Columbus 50 c slate-blue. EUR 250 (★) 300:-
- 2253 A15 Postage due, 1894 1c light vermilion. Coloured paper on reverse and minimal thin. EUR 500 ○ 250:-
- 2254A Collection c. 1900-70 in album. inc. air mail. Excellent quality. (600) ★★/★ 2.400:-
- 2255L Mainly well-filled collection 1860-1993 + 1999-2006 in nine Safe-Dual albums. High face value on the modern part incl. e.g. many sheets. Approx. 26 kg. ★★/★/○ 2.000:-
- 2256A Old remainder collection in album classics to about 1940's. Several better values up to \$1, but without the most valuable stamps. Different types in Scott not checked by us. Mixed quality. (350-400) ○ 1.500:-
- 2257L Accumulation 1870-2000's in nine albums incl. some modern ★★. Probably 15-20000 stamps. Approx. 22 kg. Mostly ○ 1.200:-
- 2258A Collection 1860-1995 i 3 Schaubek-album. Fine quality. (1823) ○ 1.000:-
- 2259A Collection on Visir leaves. C. 1350 "Pre cancels" in alphabetical order on visir leaves. Fine quality. ○ 1.000:-
- 2260A Collection 1851-1977 in album nearly compl. after 1930. Mostly fine quality. ○ 800:-
- 2261A Collection 1960-89 incl. e.g. many blocks-of-four. Face value \$ 150.-. ★★ 600:-
- 2262L 1900-modern in banana box. Used in stockbooks and albums, some year sets. Mostly fine quality. Approx. 20 kg. ★★/○ 600:-
- 2263A 1904-76 in Leuchtturm album with stamp mounts. Mostly cheap stamps but very nice album. Mostly fine quality. (400) ○ 500:-
- 2264A Collection 1900's-2000's in stockbook incl a few souvenir sheets. Fine quality. (1100) ★★ 500:-
- 2265 Lot 1870-1918. All different, e.g. Mi 120, 122, 135, 157, 161, 162Fx+Gx, 206A, 248-49. Somewhat mixed quality. Mi € 547 (31) ○ 300:-
- 2266 Lot 1869-1902. All different, e.g. Mi 28, 69-70, 75-80, 94, 97, 102, 119, 119-22, 148. Fine quality. Mi € 505 (24) ○ 300:-
- 2267 Lot 1898-1928. All different, e.g. Mi 120, 156-58, 161, A126E, 206A, 257, 284-85, 295, Agr. 3-4, Postage Due 4-5, 18. Fine quality. Mi € 609 (27) ○ 300:-
- 2268 Lot 1851-1890. All different, e.g. Mi 8, 20, 27, 40, 43, 55, 66. Fine quality. Mi € 471 (18) ○ 250:-
- 2269A Postcards collection 1990's. About 65 diff. Poster cards for Coca-Cola. Interesting lot. Fine quality. ☒ 250:-
- 2270K P.O. in China US. "Sea post/...eveland" canc. on American President Lines cover, additionally franked with Chinese stamps, to Swedish Mission in Honan. Wuchang canc. on (rev). ☒ 400:-

#### Uruguay – Yugoslavia

- 2271P Uruguay Collection 1856-1938 on leaves incl. some better classic issues, air and official stamps, etc. (280) ★★/○ 400:-
- 2272 45-50 Vatican 1935 Lawyers Congress SET (6). four sets. EUR 400 ○ 350:-
- 2273P Venezuela Collection 1858-1940 on leaves. Including interesting classics. Mostly fine quality. (250) ★/○ 800:-
- 2274 733 Yugoslavia 1953 Liberation of Istria 15 D dark blue-green. EUR 200 ★★ 200:-

**Onsdagen den 21 oktober, tidigast kl. 20:00**

**Mynt, Sverige / Coins, Sweden**

**Medeltiden / Middle ages**

2275 Gotland. Gote (Omkring 1320). (Liten kantförlust, delvis korroderad). (1) 250:-

**Gustav II Adolf (1611-1632)**

2276 SM 138 1 öre 1630 Säter. (Korroderad). Kantexemplar. (1) 250:-

**Kristina (1632-1654)**

2277K SM 117 1 öre (Avesta) 1652 1?/1 300:-

**Gustav III (1771-1792)**

2278 SM 86 1/6 riksdaler 1788 Plantsrispor. 1/1+ 250:-

**Oskar I (1844-1859)**

2279 SMF 142 1 öre 1858 Spår av stämpelglans. 01/God 01 250:-

**Oskar II (1872-1907)**

2280 SMF 14a 20 kronor 1878 (små hanteringsspår) (Foto) 01 1.800:-

2281 SMF 33 10 kronor 1876 Med hjärtsköld samt "OCH". (Foto) 1/1+ 700:-

2282 SMF 39 10 kronor 1901 (Foto) God 01 800:-

2283 SMF 39 10 kronor 1901 (Obetydliga hanteringsspår). (Foto) 01/God 01 700:-

2284 SMF 45 5 kronor 1899 (Foto) 01/God 01 700:-

2285 SMF 39 10 kronor 1901 (Hanteringsspår) (Foto) 01 800:-

2286 SMF 46a 5 kronor 1901 (Foto) 1+ 600:-

2287 SMF 46a 5 kronor 1901 (Foto) 1+ 600:-

**Gustav V (1907-1950)**

2288 SMF 2 5 kronor i guld 1920 (Rispa åtsidan) 01 500:-

**Carl XVI Gustaf (1973-)**

2289 10 kronor 1991 Förfalskningar: Tre med räfflad rand och en med slät rand. V.k. 300:-

2290 10 kronor 1991 Förfalskningar: Två med räfflad rand och en med slät rand. V.k. 250:-

2291 50 kronor 2002 Astrid Lindgren 1907-2002. Eftersökt! 0 200:-

2292 50 kronor jubileum 2002 Astrid Lindgren 1907-2002. Eftersökt! 0 200:-

**Övriga svenska mynt / Other Swedish coins**

2293L Parti i två pärmar + löst, t.ex. ca ca 120st 1-kr silver, flera 2+5-kr, 50-kr 1976, ngr sedlar samt även en del utland. 1.400:-

2294L G V-G VI A. Tre album med mynt i olika valörer och metaller, bl.a. 200 kr 1980, 50 kr 1976 (fem st), 5 kr 1935, 1954-71 (sju st) + Plastpåsar med litet turistmynt samt Lokalmynt Göteborg 1979 100 kr och 10 kr (sju st). V.k. Cirka 10 kg. 1.000:-

2295A Lot med mest silvermynt, bl.a. 10 kr 1972 (tre st), 5 kr 1935, 1955 (två st), 2 kr 40% (fyra st), 1 kr 80% (åtta st), 40% (femton st), v.k. + Sedlar: 10 kr mellan 1960-87 (50 st) och 5 kr mellan 1966-78 (35st), de flesta ovikta + Drygt 40 st utländska sedlar, de flesta starkt nöta. 500:-

2296L Skokartong med mest slitna äldre mynt, bl.a. flera 10 öre O I, K XV och O II. Även något utlandet samt tio svenska bronsmedaljer. 500:-

2297L Stor kartong med svenska och utländska mynt, nettovikt drygt 6 kg. 500:-

2298A Ask med div. äldre slitna/korroderade kopparmynt. Även några utländska, ex.vis ryska från 1700-talet. 300:-

**Mynt, övriga världen / Coins, rest of the world**

2299 SMF 156 Norge 2 kroner 1900 (Litet kanthack på frånsidan). (1) 250:-

2300L Finland Lot med jubileumsmynt: 500 markkaa OS 1952, 10 markkaa 1967, 10 markkaa Paasikivi (25 st), 10 markkaa EM 1971 (25 st), 10 markkaa Kekkonen 1975 (elva st) + USA 1 dollar 1922 och 1925 1.000:-

2301 Y 59,3 Russia 1 rouble 1895 1 250:-

2302A Russia Album with silver- and copper coins, e.g. 1 rouble 1841, 1842, 1899, 1913 Romanov commemorative + Soviet Union, silver- and copper nickel coins, e.g. 1 rouble 1924. Mixed quality. Interesting lot. 2.000:-

2303 KM 110 U.S.A. 1 dollar 1891 S. Beautiful, small bag marks only 01+ 1 dollar 1923 S (two pieces) and Sweden 2 kr commemorative 1921. Mixed quality. 300:-

2304L ALL WORLD Lot with more than 300 silver coins, c.1781-1983, from e.g. Egypt, France, Germany, England, Hungary, Italy, Mexico and Denmark. Mixed quality. List included. 2.000:-

2305L ALL WORLD Two small boxes with old and modern coins in different values and metals. 500:-

**Sedlar, Sverige / Banknotes, Sweden**

2306 Kontributionsverkets myntsedel 10 daler silvermynt 1717. Blankett utan namn men med tre sigillavtryck på baksidan. 01 400:-

2307K 100 kr 1962, 50 kr 1948, 10 kr (sex mellan 1944-1985 + jub. 1968), 5 kr (fem mellan 1954-1961). 1-0 300:-

2308 SS 2 1 krona 1875 Nn 15783 1+ samt 5 kronor 1917 1? 250:-

2309A Album med bl.a. ovikta sedlar i olika valörer, ex.vis 10 kr 1960, 5 kr jub. 1948, 1 krona 1921. Även utlandet, t.ex. Ryssland 100 rubler 1910, ryska växelmarken "nödmynt" i frimärksformat, ostämplade och stämplade, skämtsedlar mm. 700:-

2310A Pärm med huvudsakligen svenska sedlar, bl.a. en fin 1 kr 1915, Island 1934-47, 10 och 100 kr. 400:-

**Sedlar, övriga världen / Banknotes, rest of the world**

2311 Norge "PRØVESEDEL" i flerfärgat kombinationstryck. E. Grieg i en face på framsidan. 0 300:-

2312P Germany Reich 200 banknotes 1904-1942, including 76 "Notgeld". Several with catalogue numbers. 1.200:-

**Medaljer / Medals**

2313L Gustav V. Silvermedaljer: Kongl. Patriotiska Sällskapet, (40 mm) resp. (35 mm) + För nit och redlighet i rikets tjänst (31 mm). Samtliga i band och med etuier. 1+ 500:-

2314K Gustav V: "VÄRLDSPOSTFÖRENINGEN 1874-1924 STOCKHOLM", silver + "FÖR FÖRTJÄNST INOM DEN FRIVILLIGA SJUKVÅRDEN", silver och brons + Gustav VI Adolf: "SVERIGES ORKESTER-FÖRENINGARS RIKSFÖRBUND", silver + "SVERIGES MOTOR FEDERATION", brons. Samtliga med (något solkiga) band. 400:-

2315 Silvermedalj (30 mm) i band till invigningen av Karl XIV Johans staty 1854. 1+ 300:-

2316 Kryssaren Gotland. Sjökrigsskolavdelningen sommaren 1947. Silvermedalj (40 mm). 1+ 250:-

2317 Adolf Lindberg: Gustav II Adolf, silvermedalj (38 mm) till 300 års-minnet av konungens födelse. 1+ 250:-

2318K Gustav V. Kungliga Automobil Klubben (KAK), (33 mm), silvermedalj i band. 1+ 250:-

2319 1882 "Minne af norrländska industri och landtbruksutställningen i Sundsvall år 1882" Repor. 1 200:-

2320L "Kungariket Sverige": 30 silvermedaljer á 17,35 g + 2 kr 1900, 2 kr 1956 och 10 kr 1972. Samtliga i två etuier. 1.300:-

2321K 19 silvermedaljer, mestadels utgivna av Vetenskapsakademien samt ett mynt. Totalvikt ca. 300 g. 500:-

2322L Bronsmedaljer. Drygt 50 st, de flesta i stort format och av varierande ålder. Bl.a. ingår plakett Prins Eugen, av Erik Lindberg, i samband med Konst- och Industri-utställningen i Stockholm 1909 + Sju st. lokaltmynt, varav 2 st. i silver + Polletter, ca. 20 st. + Litet mynt. Två eleganta plyschplattor medföljer. 500:-

2323L Lot med uniformsknappar, pins, brandkärmärken + sjutton st. utländska utmärkelser i blandade metaller, med band. 500:-





- 2324 Finland Griliches: Pampig (68 mm) bronsmedalj till invigningen av Alexander II:s staty i Helsingfors. 1+/God 1+ 250:-
- 2325P Finland Tretton utmärkelser från krigstiden, bl.a. "Lotta Svärd" med svastika, "Kenttäarmeija", "Lapin ryhmä", "Urheilui Isänmaa". Elva med band. Ovanligt och begärligt utbud. 1.500:-
- 2326K NORDIC COUNTRIES Danmark: Silvermedalj "FRIDERICUS IX REX DANIE" (26 mm) i röd/vitt band + Fyra emblem med kungliga Namnchiffer, bl.a. Norge: H 7 och O V. 300:-
- 2327K Germany Reich Three decorations/badges from WW II, e.g. submarine. 500:-

#### Polletter / Tokens

- 2328 Sverige STORE KOPPARBERGSL:POLLET 1762 (Liten plantsspricka) + STORA KOPPAR-BERGSL:POLLET 1790 1 250:-

#### Aktiebrev / Stock certificates

- 2329P Sverige WAXHOLMS HOTELL AKTIEBOLAG, en aktie å 500 kr, Waxholm 1899 + Ett flertal brev av Oxelösunds Järnverksaktiebolag 1931-1938 samt några utländska, bl.a. järnväg. 300:-
- 2330L Sverige Lot med bl.a. Svenska Landtmännens Rederi AB, två brev å 100 kr 1916, Uplands Lantmäns Torvaktiebolag, två brev å 100 kr 1918, Skandinaviska Banken AB, stor lot med brev i valörerna 100-, 500- och 2000 kr. Totalt ca 100 st. Fem Scandia-kassetter med litet mynt och två stora tändsticksaskförpackningar medföljer. 500:-
- 2331P U.S.A. Lehigh Coal and Navigation Company, brev å 27 aktier (små hål p.g.a. papperets spröda karaktär), Philadelphia, 1865. Stämpelmärke 25 cents "Power of Attorney". Ovanligt objekt. 300:-

#### Litteratur / Literature

- 2332L "Timmermansorden", minneskrift i vackert rött halvfranskt band 1911, nr 218 av 500 + "Ordenskartan", Sthlm 1900, med ordnar från Hela Världen samt fina färgplanscher + "Riksbankens sedelhistoria 1668-1968" + Elva skrifter, mest rörande medaljer + J. Nimmergut: "Handbuch Deutsche Orden". Tre st. ordensbrev o. dyl. medföljer. 400:-

#### Övrigt (Svensk text) / Other material (Swedish text)

#### Litteratur / Literature

- 2333A AFTONBLADET komplett inbunden 1833 med tidningsstämplar. Fyra ex Sthlms Dagblad 1914 medföljer samt nytryck nr. 1 Aftonbladet 1830. Sällsynt kulturhistoriskt objekt! 800:-
- 2334L Håndbok over Norges frimerker 1855-1955, del I och II med nytryck. 300:-

#### Tillbehör / Utensils

- 2335L Fyra fina Leucturm-album med fickor 1970 - 2007, inklusive ett med bara plats för häften. Pärnarna är av två olika typer, de två nyaste är av ringtyp (bruna) och de andra av vredtyp (gröna). Högt nyanskaffningsvärde! 800:-
- 2336A Nordisk filatelisk färglikare komplett Sverige. Eftersökt! Även supplement till färgkartan 55 Göransson. 500:-
- 2337L Frimärksfestsättare, 100 paket FASTO med vardera 1000 st, svensk tillverkning på 1960-talet. 400:-
- 2338L Frimärksfestsättare, 100 paket NOVOFOLD (samma som FASTO) med vardera 1000 st, svensk tillverkning på 1960-talet. 400:-
- 2339L Frimärksfestsättare, ca 150000 st varav 50000 i påsar om 500. Tillverkade i Sverige på 1960-talet. 400:-
- 2340L Vattenmärksökare Signoscope - den större + tandningsmätare Perfometer. Högt nypris. 300:-

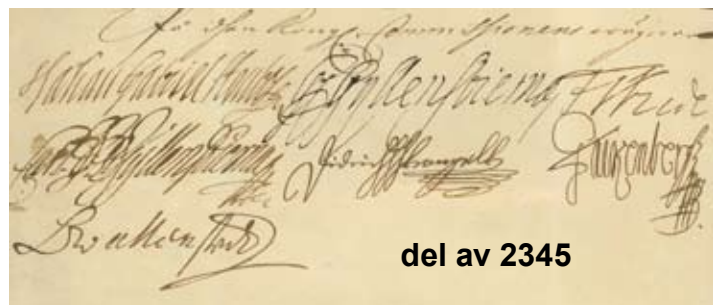

del av 2345



del av 2346

#### Tändsticksetiketter / Matchbox labels

- 2341L Sverige Dels en presentsats med ett 70-tal olika askar (1930-talet?), dels drygt 360 pappaskaroch tändsticksplån. Dessutom ett halvt kilo svenskt frimärksklipp. 200:-
- 2342A Tjeckoslovakien Pappomslag till tändsticksaskar, över 1600 olika, 1970- och 1980-tal, monterade i album. God kvalitet. 400:-
- 2343A Ungern Omkring 1400 st med fotbollsmotiv, med en del varianter - dubbeltryck, provtryck, ark. 500:-

#### Autografer / Autographs

- 2344P KARL XIII (1748-1818). "Comitterade som hafva inseedet öfver vägarbetet emellan Dalarne och Wermland". Begäran om rapport, dat. "Stockholms Slott den 7. April 1813" och med konungens egenhändiga underskrift. 700:-
- 2345P Postbefordrat brev från Karl XII:s kungliga råd till översten i Kalmar regemente, Nils Diurklo, med order om att embarkera för transport till Lettland. Dat. Stockholm 11 mars 1701 och med inte mindre än sju kungliga råds egenhändiga underskrifter, bl.a. Johan Gabriel Stenbock, Christoffer Gyllenstierna, Fabian Wrede. (Personalia skrivet för omkring 100 år sedan på en sida). (Foto) 700:-
- 2346P CARL FREDRIK PECHLIN (1720-1796), Friherre von Löwenbach. En framträdande person i frihetstidens turbulenta politiska liv. Var enligt en mängd vittnesmål medelpunkten bakom sammansvärjningen mot Gustav III som resulterade i skottet på operamaskeraden 1792. Slutade sina dagar på Varbergs fästning + ROBERT FINLAY (1719-1785). Finansiär och svåger till Pechlin. Bådas egenhändiga namnteckningar på dokument rörande lån. (Foto) 500:-
- 2347P Order dat. Greifswald (Svenska Pommern) den 14 april 1806 och undertecknad av Generaladjutanten Vilhelm af Tibell (1772-1832) + Order dat. Stockholm den 12 januari 1809 avseende finska flyktingar som flytt från det rysk-svenska kriget att återgå till de finska regimentena. Undertecknat av Generaladjutanten Henrik Georg af Melin (1769-1839). 300:-
- 2348P OSKAR I (1799-1859). "Taxa å avgifter för fartyg och båtar, som passera genom Albrechtssunds kanal" (nära Marstrand). Ovanligt och intressant dokument (något beskuret), dat. "Stockholms Slott den 22. Maj 1852" och med konungens egenhändiga underskrift. 300:-
- 2349 VERNER VON HEIDENSTAM (1859-1940), författare och poet. Egenhändigt skrivet vykort från omkring 1935. 250:-
- 2350K Elva idolkort med äkta autografer, bl.a. Alice Babs, Björn Skifs, Brita Borg, Siw Malmkvist och Lasse Lönn Dahl. 250:-
- 2351P OS i Garmisch-Partenkirchen 1936. Papperskort med autografer av tolv deltagande svenskar + Vykort med autografer av fem deltagande från det svenska laget i VM i bordtennis, Budapest 1950 + Thore Skogman, utgraf på litet kort. 250:-
- 2352A Samling med 50 st. autografer idrott, flertalet OS-medaljörer, skådespelare mm. Ur innehållet kan nämnas Bob Hope, Roger Moore, Fats Domino, Astrid Lindgren, Leni Riefenstahl, Simon Wiesenthal, Brigitte Bardot, Ingemar Johansson, Gert Fredriksson, John Ljunggren, Gunnar Nordahl, Sven Axbom, Fanny Blankers Koen, m fl. Autograferna är skrivna på vitt papper. 700:-
- 2353A Samling med 50 st. autografer inom idrott, flertalet OS Guldmedaljörer, skådespelare mm, bl.a. Sir Edmund Hillary, Chuck Yeager, Count Basie, Sophia Liren, Bob Hope, Desmond Llewelyn (känd som Q i James Bond), Ingmar Bergman, Henry "Garvis" Carlsson, Svenne "Berka" Bergquist, Anders Gärderud, Olle Anderberg, Bob Mathias m fl. Autograferna är skrivna på vitt papper. 700:-

#### Frimärksdosor / Stamp boxes

- 2354K Trädosa med två fack, enl. uppgift rysk, från omkring 1900. Dekorativt handmålat naturmotiv på locket. 200:-

#### Handlingar / Documents

- 2355P 22 handlingar, ex.vis handbrev, betyg, mellan ca. 1685-1900. Namnteckningar av bl.a. silversmeden Christian Hammer (sällsynt), Jacob Gustaf Geijer. Förklarande text på engelska till varje handling. Handritad karta över Nysund pastorat (Värmland) medföljer. Intressant lot. 800:-
- 2356P PER DANIEL AMADEUS ATTERBOM (1790-1855). Författare och kritiker, ledamot av Svenska Akademien. Egenhändig skrift och namnteckning på formulär för "Student-Ed" utfärdat för Viktor Nordling, 2 juni 1849. 300:-
- 2357P RESEPASS för "f.d. handelsbetjänt", utfärdat i St. Petersburg 1812 av den svenske ambassadören Carl Axel Löwenhielm (1772-1861). Han var även Sveriges representant vid Wien-kongressen 1815. 300:-

#### Smycken / Jewellery

- 2358A Garnityr av granatsmycken: halsband, stel armband, brosch, och örhängen. 800:-
- 2359A Kolsmycke med silverinfästningar: brosch och örhängen. 300:-

2360 SKARABÉ i brunt stengods, ca 3,5 cm. (Foto) 200:-

### Böcker / Books

2361P "Effigies Corporis & Animi CAROLI XII. Sueciæ Regis a Polono Nobili descripta, Anno 1707". Fyra sid. + försättsblad och kopparstick med konungen i helfigur. SÄLLSYNT OCH EFTERTRAKTAT OBJEKT. (Foto) 1.000:-

### Nålmärken / Pins

2362A Sverige Ask med nålmärken bla. Stockholmsutställningen 1930. 250:-

2363K Sverige Militära utmärkelsetecken, bl.a. två st pampiga mössmärken. 250:-

### Bokmärken / Bookmarks

2364A Insticksbok med cirka 600 ganska moderna. 500:-

### Antikviteter / Antiques

2365A Fickur: Swiss watch, Ancre 15 rubis, boett i silver 0,800, spricka i urtavlan, Omega boett i silver 0,800 samt American Waltham Watch Co, defekt urtavla, ånglok på baksidans lock. 300:-

2366A Två fickur: Omega samt Zenit. Slitage. 300:-

2367A Japan TITAN "Cronograph" i stål, så gott som oanvänd, i originalask och med internationell garanti. 300:-

2368A Samlarbilder Tyskland Riket "Der Weltkrieg 1914-18", komplett serie om 270 cigarett-samlarbilder i album, med belegsagande text. Helt komplett och i mycket gott skick. Svåröverkomligt i denna kvalitet. 600:-

2369A Samlarbilder Tyskland Riket "Deutsche Kolonien", 270 cigarett-samlarbilder med belegsagande text i specialalbum, helt komplett och i mycket gott skick. Svåröverkomligt i denna kvalitet. 600:-

2370A Samlarbilder Tyskland Riket "Die Nachkriegszeit 1918-34", album med 251 cigarett-samlarbilder (en saknas), avbildandet den politiska och militära utvecklingen i Tyskland (ur tysk synvinkel). Albumet med små skavanker, inlagan i fin kvalitet. 500:-

2371L Låda med ca 50 gr silversmycken, Kgl Patriotiska sällskapets silvermedalj från 1919, skrivetui med bl.a. brevöppnare i silver samt en bronsmedalj från AB Gustafsbergs Fabriks Intressenter .. 1914. 400:-

2372L Lot med bl.a. några spelpenningar, ex vis två st. i koppar "Warsamt och försigtigt, Dristigt och slugt" + Pins, bl.a. Ryttrar-OS 1956 + Oanvända uniformsknappar + Äldre reklamkort-, broschyrer + Två st. skrifter "Några wälmenta Råd och Upplysningar för Svenska Utvandrare till Amerikanska staterna. En reskarta medföljer". Falun 1869 300:-

### Konst / Art

2373P LITOGRAFI 872/1200. Czeslaw Slanias 1000:e frimärke (förstoring av mittpartiet) i violett färg. Personligen signerad av mästaren själv. Bildformat 12x16 cm. SÄLLAN UTBJUDEN PÅ MARKNADEN!! 500:-



2360



del av 2361

### Diverse / Miscellaneous

2374K Sverige Järnväg, två oanvända gångbiljetter från Grängesberg-Oxelösund järnvägar. Roligt historiskt dokument. Gångbiljetter gällde för att gå på järnvägsspåret. 250:-

2375L Sverige Järnväg - tågbiljetter från 1938-1940 i resväska. Hundratals! Intressant! Mestadels Västmanland och Sörmland. 500:-

2376A Sverige Ex libris, samlarbilder mm i album. 300:-

2377L Sverige Nålar till skivspelare för "stenkakor", c:a 80 små askar (mest plåt) met trevliga bilder på. Ovanligt material. 300:-

2378A Frankrike Förgylld Dupont cigarettändare i originalask. 250:-

2379L USA SPELKORT från förra sekelskiftet: "Souvenir playing cards" med trevliga olika vyer från "New York City", "Alaska-Yukon-Pacific-Seattle" samt "Lake Michigan to Puget Sound". Samtliga i mycket gott skick i kassetter + Öbergs spelkort: två obrutna lekar, ca. 1960, i kassett. Ovanligt utrop. 500:-

2380L EUROPA Intressant lot med bl.a. "GÄSBLANDARE 1918", "Lund just nu! Ögonblicksbilder från Verldsutställningen i Lund 1890", Kungörelse ang. blockad av norska hamnar i samband med unionen 1814, Deutsches Reich: Arbeitsbuch från 1935 + Stort album i folio-format med plastblad, lämpat för aktiebrev o. dyl. (Litet frimärken, Sverige och utlandet, medföljer). 400:-