



Internationell auktion 274

Söndag 29 mars 2009 kl. 11:00
Utställningsauktion på NorrPhil,
Täby Park Hotel, Täby



45

OBS!

Visningstider och auktionsprogram på sidan 7

AB PHILEA

Svartengatan 6, SE-116 20 Stockholm, Sweden
Telefon: 08 - 640 09 78 och 08 - 678 19 20 Fax: 08 - 643 22 38
E-post: mail@philea.se Internet: <http://www.philea.se>

Sverige: PG 60 29 89-6.
Danmark: Nordea 4376 333 839. Reg.nr (sort code) 2040.
Norge: Nordea 6021.05.08077. Finland: Nordea 182030-12575.
IBAN number: SE71 9500 0099 6042 0602 9896, BIC/Swift code: NDEASESS



Innehållsförteckning

- 2 Information, förkortningar
4 Anbudsblankett, villkor
7 Sverige
32 Övriga Norden
38 Nordensamlingar
39 Europasamlingar
39 Hela Världen-samlingar
40 Motivsamlingar
42 Utomnorden A-Ö
61 Mynt, sedlar
63 Övrigt, diverse

Table of Contents

- Info, abbreviations
Bid form
Sweden
Nordic Countries
Nordic Collections
European Collections
Worldwide collections
Thematic Collections
Non-Nordic A-Z
Coins, banknotes
Miscellaneous

To Our Foreign Customers (Bids deadline = day before auction)

The buyer's commission is 21 %. Please use the bid form at the end of the catalogue, or bid through Internet: (<http://www.philea.se>). Our telephone numbers are +46-8-640 09 78 and +46-8-643 43 31, the fax is +46-8-643 22 38. AB Philea uses the margin Scheme, hence no VAT is specified on invoices.

Foreign customers receive a pro forma invoice. Known customers buying for about SEK 1000 receive lots against invoice. Credit card payments adds no extra charge. We accept Visa, Eurocard, MasterCard and.

Bids are binding. Lots are sold to the highest bidder for the second highest bid + an advance (of about 5-10%). The auctioneer reserves the right to refuse bids without giving reasons.

Complaints on lots have to be made within a week from delivery. Complaints are considered only if the lot content or quality differs substantially from the description. If an invoice is paid too late the right to complain is voided.

For further conditions or information please contact us or visit www.philea.se

Budgivning: Se anbudsblanketten. Anbud bevakas på förmånligaste sätt.

Köparprovision: 21 %.

Avhämtning: Under pågående auktion, därefter vardagar 10–17. Objekt som ej avhämtats inom två veckor efter auktionen går mot postförskott. Vill man hämta skall man själv kontrollera om anbud lett till köp.

Utskick: Postförskott/förskotts faktura inom Sverige. Förskotts faktura till utlandet. Kända kunder som handlar för c:a SEK 1000 får material mot räkning.

Vid kortbetalning tillkommer ingen avgift. Vi tar: Visa, Mastercard, Eurocard, Köpkort och Sparbankskort.

Osålda objekt säljes för utropspris + provision fram till helgen innan nästa auktion.

Resultatlista presenteras omgående efter auktionen på Internet och skickas till budgivare/köpare som ej anmält e-postadress till oss.

Bokstavskoder

Vissa objekt nummer innehåller bokstäver. Detta anger vilken typ av objekt det är fråga om så att vi lättare hittar dem:

A = Album

K = Kuvert

P = Plastficka

L = Låda

B = Nominal, kilovaror och tyngre, enklare objekt (med begränsad visning)

Utan bokstav = singelmonterat objekt

Förkortningar

- ★★ postfriskt
★ obegagnat
(★) obeg. utan gummi
stpl, ☉ stämplat
kt en kort tand
ktt flera korta tänder
op övertryck
tn, t. tandning
tfl tunn fläck
s/s block
Snc, sc snedcentrerat
cds stämpel

Kataloger - Catalogues

- F Facit
Mi Michel
Y, Yv Yvert & Tellier
SG Stanley Gibbons

Nummer inom parentes vid objekt = ungefärligt antal märken.
Number within parenthesis for lots = approximate number of stamps.

Abbreviations

- mint unhinged
hinged
mint without gum
used
short perforation
more than one short perf.
overprint
perforation
thin spot
souvenir sheet
off-centered
cancellation

Om ni vill fråga om objekt, per telefon eller via Internet, ber vi er ange hela lotnumret inklusive aktuell bokstav, så att vi snabbt hittar objektet.

Om ni besöker vår visning ber vi er att även här skriva hela lotnumret inklusive eventuella bokstäver.

Vi erbjuder våra inlämnare ett svårslaget koncept:

AB Phileas, Frimärkskompaniets, Nova Frimärkens, Göteborgs Frimärkslagers och Lars-Tore Erikssons kundregister har nu lagts ihop till det största i branschen i Sverige. Detta innebär att våra auktioner når ett rekordstort antal kunder. Lägg till alla våra internetkunder, och Dina objekt ses av tiotusentals kunder över hela världen.

Alla våra kataloger trycks helt i färg. Det gäller både Kvalitetsauktioner (2 ggr per år) och internationella auktioner (9 ggr per år).

Alla kataloger sänds gratis till aktiva kunder, och samtliga auktioner visas i sin helhet på Internet med tusentals bilder.

Information i korthet

- Vi redovisar c:a 5-6 veckor efter varje auktion.
- Vår hemsida på Internet är den mest besökta i branschen i norra Europa.
- Vi har mycket bred filatelistisk kunskap, vilket borgar för korrekta beskrivningar.
- Förskott lämnas vid större inlämningar, och vi kan naturligtvis även erbjuda kontantköp.
- Större inlämningar hämtas över hela landet.
- Provision 20 % inkl moms. För stora inlämningar och dyra objekt kan provisionen diskuteras.
- Varje inlämning ska ha ett samlat utrop på minst 2000:-
- Samlingar bör ha utropspris på minst 500:- och singlar minst på 250:-
- Vi har fyra kontor (Stockholm, Göteborg, Kalmar och Skara) och representanter i norra Sverige, Danmark och Finland.

Allt detta innebär att vi kan planera och dela upp Din inlämning på bästa sätt så att Du får så bra betalt som möjligt för dina frimärken och mynt.

Ring gärna för en första kontakt. Tel: Stockholm 08-640 09 78 eller 08-678 19 20, Göteborg 031-13 51 05, Kalmar 0480-150 90, Skara 0511-128 91, Umeå/Vindeln 070-246 79 39, Köpenhamn +45-38 79 10 77, Helsingfors +358-9-694 50 70.

Oss möter Du i Sverige, Finland och Danmark:



Peter Johansen

Civ. ek, VD och ägare

Ansvarsområde: Ekonomi och administration

Filateli: Hela världen

E-post: peter@philea.se



Christer Svensson

Civ. ek, styrelseordförande och ägare

Ansvarsområde: Marknadsföring, IT, auktionskataloger, värdering (aukt. värderingsman)

Filateli: Asien, speciellt Kina.

E-post: christer@philea.se



Bertil Rafting

Ing, ägare

Ansvarsområde: Inlämningar och värdering

Filateli: Europa

E-post: bertil@philea.se



Göran Reutlert
Frimärkskompaniet

Ansvarsområde: Inlämningar, beskrivningar, värdering

Filateli: Norden, speciellt Finland; Europa

Numismatik: Hela världen

E-post: goran@philea.se



Claes Jonason
Frimärkskompaniet

Ansvarsområde: Inlämningar, beskrivningar, värdering (aukt. värderingsman)

Filateli: Norden, Europa

E-post: claes@philea.se



Hans Obermüller

Ansvarsområde: Inlämningar, beskrivningar

Filateli: Hela världen, speciellt bältespännarmaterial

E-post: hans@philea.se



Klas Norlén
Göteborgs Frimärkslager
Göteborg

Ansvarsområde: Inlämningar västra Sverige

Filateli: Hela Världen

E-post: klas.norlen@telia.com



Kaj Lundmark
Lars-Tore Eriksson
Kalmar

Ansvarsområde: Inlämningar, beskrivningar, värdering

Filateli: Sverige, posthistoria

E-post: kaj@philea.se



Tomas Karlsson
Lars-Tore Eriksson
Kalmar

Ansvarsområde: Inlämningar, beskrivningar, värdering (aukt. värderingsman)

Filateli: Hela världen

E-post: tomas@philea.se



Göran Heijtz
Nova Frimärken

Ansvarsområde: Inlämningar, värdering

Filateli: Vykort och stämplat

E-post: goran@novastamps.com



Stefan Heijtz
Nova Frimärken

Ansvarsområde: Inlämningar, värdering

Filateli: Utomnorden, speciellt Brittiska Imperiet

E-post: stefan@novastamps.com



Gösta Karlsson
Skara

Ansvarsområde: Inlämningar västra Sverige

Filateli: Skandinavien

E-post: gosta@philea.se



Krister Jakobsson
Umeå

Ansvarsområde: Inlämningar Norrland

Filateli: Norden och USA

E-post: krister@foretags-poolen.se



Seppo Laaksonen
Finland

Ansvarsområde: Inlämningar Finland

Filateli: Finland, Slovakien

E-post: seppo_laaksonen@netti.fi



Preben Jørgensen
Danmark

Ansvarsområde: Inlämningar Danmark

Filateli: Danmark

E-post: scanshow@email.dk



Sven von Herten

Ansvarsområde: Inlämningar, beskrivningar

Filateli: Hela världen, brev och vykort

E-post: sven@philea.se



Dan Hörnell

Ansvarsområde: Inlämningar, beskrivningar

Filateli: Hela världen

E-post: dan@philea.se



Kalle Heimlén

Ansvarsområde: Logistik

E-post: kalle@philea.se



Sofia Tsaros

Ansvarsområde: Visning, logistik

E-post: mail@philea.se



Alexander Stenberg

Ansvarsområde: Auktionskataloger, bildhantering, ekonomi-assistent

E-post: alex@philea.se



Lars Eriksson

Ansvarsområde: Databaser, Internet

E-post: lars@ntfa.net



Budblankett / Bid Form

Auktion 274

Lämnas i lokalen, sänds per brev/fax 08-643 22 38 till:
 AB Philea, Svartensgatan 6, 116 20 Stockholm.
 OBS! Ni kan lämna bud via E-post: mail@philea.se
 eller via Internet <http://www.philea.se>
Bud kan även ringas in på 08-640 09 78 eller 08-678 19 20

Var god texta / Please use block letters

Ev Kundnummer:		Om du inte redan har ett, lägger vi upp ett nytt.
Namn		
Adress		
Telefon		
Fax		
E-post		
Jag vill ha löpande E-post <input type="checkbox"/>	Nej tack, skicka inga papperskataloger. Det räcker med Internet, och vi spar miljön. <input type="checkbox"/>	

Önskad leveransform / Form of delivery

<input type="checkbox"/>	Förskotts faktura <i>Pro forma invoice</i>	<input type="checkbox"/>	Postförskott <i>C.O.D</i>
<input type="checkbox"/>	Hämtas Stockholm	<input type="checkbox"/>	Hämtas Göteborg
<input type="checkbox"/>	Hämtas Kalmar	<input type="checkbox"/>	
<input type="checkbox"/>	Betalas via kort (ingen extra avgift) <i>Pay by credit card (no extra charge)</i>		
	Korttyp <i>Type of card</i>		
	Kortnummer <i>Card No.</i>		
	Sista datum <i>Exp. date</i>		
Kontakta mig angående INLÄMNING: <i>Please contact me about consignment :</i>			
Jag vill ha information om dataprogrammet PSD 2003.2: <i>Please send information about PSD 2003.2:</i>			

Ev. maximal inköpssumma:
Max purchase sum:

Härmed ger jag AB Philea i uppdrag att för min räkning, och till lägsta möjliga pris, bjuda på nedanstående objekt på angiven auktion. Bud är exkl. provision. Jag godkänner auktionsvillkoren.

Vid behov, höj mina bud med:
If necessary, increase my bids by:

10 % 20 % 30 %

Datum: _____ Namnteckning: _____

Obj. Nr. Bud (SEK) Obj. Nr. Bud (SEK) Obj. Nr. Bud (SEK) Obj. Nr. Bud (SEK) Obj. Nr. Bud (SEK) Obj. Nr. Bud (SEK)

AUKTIONSVILLKOR

- Auktionen är offentlig och sker för inlämnarens räkning och sker i AB Phileas namn. Angivna utropspriser är minimipriser, underbud accepteras ej. AB Philea använder sig av vinstmarginalsystemet (VMB-Margin scheme).
- Objekt säljes till högstbudande för näst högsta bud + fast höjning. Finns bara ett bud säljes objekt för utrop. Vid lika bud har först inkomna företräde.
- Vid auktionen tillämpas fasta höjningar enligt följande:
 Upp till 500:- är lägsta höjning 10:- (i salen 50:-)
 Från 500:- till 1000:- är lägsta höjning 50:- (i salen 100:-)
 Från 1000:- till 5000:- är lägsta höjning 100:-
 Från 5000:- till 10000:- är lägsta höjning 200:-
 Från 10000:- till 25000:- är lägsta höjning 500:-
 Över 25000:- är lägsta höjning 1000:-
- På antaget anbud/klubbat pris tillkommer köparprovision med 21 %.
- Auktionären äger rätt återuppta budgivning vid missförstånd. Auktionären har också rätt att ej antaga bud utan att ange skäl därför.

- Vid postbefordran tillkommer porto. Likvid skall erläggas inom 14 dagar från fakturadatum. Vid senare betalning debiteras ränta med 2 % per månad samt kravavgift 30 kr. Åganderätten till inropat objekt övergår inte på köparen förrän full likvid inkl. provisioner och kostnader erlagts. Det åligger anbudsgivaren att själv kontrollera om anbud lett till köp.
- Anbud är bindande och innebär godkännande av auktionsvillkoren. Vid bud för annan svarar budgivaren för att auktionsvillkoren följs som för eget bud.
- Om likvid ej erlagts inom 30 dagar äger auktionären rätt att häva köpet, varvid auktionären äger rätt att erhålla ersättning för utebliven säljar- och köparprovision. Auktionären äger att utan vidare meddelande sälja ej betalda objekt på ny auktion på köparens bekostnad.
- Reklamation av objekt skall meddelas auktionären inom en vecka efter leverans om inget annat avtalas. Reklamation godtages om objektet avviker från beskrivningen i auktionskatalogen och felet ej är av ringa betydelse. Reklamationer av samlingar och partier beaktas om objektet väsentligt avviker från katalogbeskrivningen. Kommentarer om prakt- och lyxkvalitet är våra personliga omdömen om objekt och utgör i sig inte grund för retur.

Välkommen till oss med din inlämning – vi är aldrig långt borta

Vi reser i samband med aktuell auktion varje månad runt i Götaland och Svealand för att ta emot inlämningar – kontakta oss för ett sammanträffande på er hemort!

I Norrland kan vi erbjuda besök via vår representant Krister Jakobsson i Vindeln, nära Umeå.

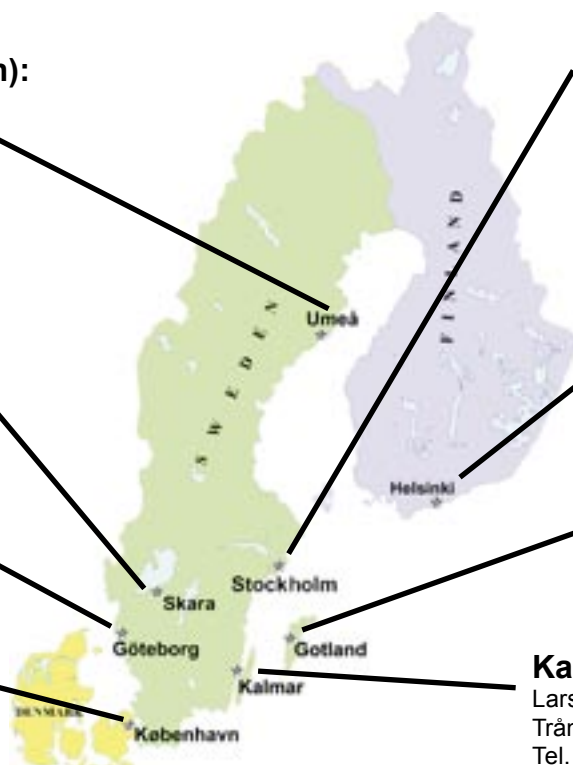

Umeå (Vindeln):
Krister Jakobsson
Tel. 070-246 79 36

Skara:
Gösta Karlsson
Tel. 070-321 85 00

Göteborg:
Klas Norlén
(Göteborgs Frimärkslager)
Nordostpassagen 61 C
Tel. 031-13 51 05

Köpenhamn:
Preben Jørgensen
Tel. +45-38 79 10 77

Stockholm:
AB Philea / Frimärkskompaniet
Svartensgatan 6
Tel. 08-640 09 78

Nova Frimärken AB
Rådmansgatan 22
Tel. 08-10 83 62

Helsingfors:
Seppo Laaksonen
Tel. +358-9-694 50 70

Gotland (Klintehamn):
Kaj Lundmark
Tel. 073-626 82 97

Kalmar:
Lars-Tore Eriksson Frimärksauktioner
Trångsundsvägen 20, 1 tr
Tel. 0480-150 90

Information om Phileas medverkan på utställningar och mässor

V□
inlämning.

Vi har bokat in följande:

Datum	Utställning/mässa	Ansvarig hos oss	Telefon
2009-03-15	Fri-Vy 2009, frimärks- och vykortsmässa, Alvesta	Göran Heijtz	08-10 83 62
2009-03-21	Vykortets Dag 2009, Uppsala	Göran Heijtz	08-10 83 62
2009-03-22	Malmö Vykortsmässa, Malmö	Göran Heijtz	08-10 83 62
2009-03-27 till 29	Norrphil, frim.- och vykortsutställning, Täby (aukt. 274)	Christer Svensson	08-640 09 78
2009-04-04	Enköpings Filatelistförenings samlarmässa	Göran Heijtz	08-10 83 62
2009-04-04	Höglandsmässan, frimärks- och vykortsmässa, Nässjö	Gösta Karlsson	070-321 85 00
2009-04-18	Mälardalsträffen, frimärken och vykort, Arboga	Gösta Karlsson	070-321 85 00
2009-05-21	Samlarmässa med bl.a. vykort, Forshaga	Göran Heijtz	08-10 83 62
2009-06-27	Norsk-Svensk vykortsmässa, Ørje	Göran Heijtz	08-10 83 62
2009-09-05 till 06	Ienecopia 2009, vykortsutställning, Huskvarna	Göran Heijtz	08-10 83 62



Vi köper kontant silver- och guldmynt, samt andra föremål av ädla metaller.
Vi betalar bra – ring eller kom in till oss!



NorrPhil 2009

27–29 mars 2009

Nationell frimärksutställning

Välkommen till årets frimärksfest!

AB Philea deltar med följande aktiviteter:

- Utställningsauktion 29 mars (med visning under hela utställningen).
- Mottagning av objekt till kommande auktioner inklusive kvalitetsauktionen i maj.
- Värdering av mynt och frimärken.
- Visning (och försäljning) av PSD (dataprogram för filateli och numismatik).

VÄLKOMMEN IN TILL VÅR MONTER (Plan 7)

Några alternativ för att hitta till Täby Park Hotel:

- Åk med tunnelbana till Danderyds sjukhus eller Mörby Centrum. Tag buss 610 till hållplats Stockholmsvägen. Därifrån är det cirka 300 m att gå. Det samma gäller om Du tar buss 610 från Vallentuna.
- Åk med buss 627 från Kista eller Sollentuna Station till hållplats Åkerby Industriområde. Därifrån är det cirka 200 m att gå. Den bussen går inte söndagar!
- Åk med Roslagsbanan från Östra Station i riktning Österskär (eller Hägernäs där vissa insatståg vänder) till station Galoppfältet. Därifrån är det cirka 600 m att gå.
- Kommer Du med bil åker Du E18 till Viggbyholms trafikplats. Kör mot Täby Centrum, korsa järnvägen, tag till vänster i första rondellen därefter samt sväng till höger vid Statoilmacken efter ytterligare cirka 250 m upp på Kemistvägen. Den leder upp till hotellet. Alla parkeringsplatser som vi disponerar är märkta.

Auktionens tidsschema

Beroende på intresset i salen genomförs auktionsavsnitten antingen amerikanskt – dvs. 10 nr i taget ropas upp – eller på traditionellt sätt.

Tidpunkt	Objektnr	Område
11:00	1–1014	Sverige
12:30, tidigast	1015–1283	Norden
13:00, tidigast	1284–1431	Europa- och Världensamlingar, Motiv
13:30, tidigast	1432–2095	Utomnordiska länder
14:15, tidigast	2096–2219	Mynt, Övrigt

Skriftliga bud måste lämnas dagen innan auktionen.

Objektförfrågningar besvaras fr.o.m. fredag 20 mars.

Visning:

På Svartensgatan 6, Stockholm

Onsdag 25 mars och torsdag 26 mars visas samtliga objekt kl. 10–18. Objekt med formatkod "B" visas även fredag kl. 10–17.

På NorrPhil, Täby Park Hotel, Täby, i vår monter på plan 7:

Fredag 27 mars kl 11–19, lördag 28 mars kl. 10–17 och söndag 29 mars kl. 10–14 visas alla objekt utom de med formatkod "B" (kilovaror, nominalvara, enklare tyngre objekt, etc.).

Kommande auktioner, inlämningsstopp

Auktion 275, onsdag 22 april 2009, inlämningsstopp passerat

Auktion 276, kvalitetsauktionen 16–17 maj 2009, inlämningsstopp 29 mars (vi kan alltså ta emot material för kvalitetsauktionen under utställningen på NorrPhil)

Auktion 277, auktion i Göteborg 30 maj, inlämningsstopp 15 april

Auktion 278, onsdag 17 juni, inlämningsstopp 5 maj

Söndagen den 29 mars, kl. 11:00

Sverige / Sweden

Förfilateli / Prephilately

1K	Mycket fräscht fjäderbrev med föreskrift, daterat 1835 till Sörby. (Foto)		500:-
2K	Allmän post. Vacker F-stämpel på litet vackert brevomslag till Greve Hans Wachtmester i Carlscrona, nio rader titlar samt "detta Ödmjukeligen", karteringsnummer 1. Liten defekt i nedre högra hörnet. Postal: 4000:-. (Foto)	A	1.500:-
3P	Kronopost. Kungörelse 30 Juli 1744 försedd med vit fjäder i rött sigill. (Förbud mot utförande av Guld/Silvermynt samt Kopparplåtar). (Foto)		600:-
4K	Kronopost. Lägre ståndsvikt brev från Hävda till Hova 1855. En vacker grå fjäder i sigillet på baksidan. (Foto)		500:-
5K	Kronopost. Kronobrev till Glastorp med föreskrift daterad 1830. På baksidan två stora fjädrar i sigillet. (Foto)		500:-
6K	BANDEAU TYP 0, förfilateli Stockholm. Synnerligen vackert avtryck av denna svåra stämpel. Ovanligt nog har brevet även innehåll, daterat 1708 vilket är första året stämpeln var i bruk. Adresserat till Malmö. Praktobjekt. (Foto)		3.000:-
7	STOCKHOLM, förfilateli Stockholm rakstämpel typ 7 på brevomslag till Tavastehus. Postal: 2000:-		500:-
8P	Lösenförsändelser. Lösenstämpel "56" på brev från Frankrike till Stockholm 1870 samt stämpeln "144" på brev från Frankrike till Göteborg 1859.		500:-
9K	HUDIKSVALL TYP 1 21.10.1831, rakstämpel. Distinkt avtryck på fräscht brevomslag till Stockholm. SÄLLSYNT! Postal: 3000:- (Foto)	X	700:-
10	HAPARANDA TYP 2 15.1.1834, bågstämpel. Aningen svagt avtryck på brev med innehåll till Stockholm. Postal: 3000:- (Foto)	BD	500:-

11	HUDIKSWALL TYP 2 15.1.1835, bågstämpel. Svagt avtryck på brev med innehåll till Stockholm. Postal: 3000:- (Foto)	X	500:-
12P	Utlandsanknytning. Sex försändelser 1848–69 i bra kvalitet. Inkl. fyra stycken från Hamburg till Sverige, en från Amsterdam till Ystad samt en från Danmark via Stockholm till Helsingfors. Rikligt med trevliga stämplrar.		900:-
13K	Utlandsanknytning. Brevomslag från DANZIG med röd notering 24S samt stämpeln "frco Ystad". Ovanlig stämpel, Postal= +2000:-. (Foto)		800:-
14	Utlandsanknytning. Trevligt ofrankerat brev från NEW YORK 30 januari 1866, till Umeå/Dalkarlså. Ångbåtsnotering "per Asia", samt lösennotering 1,53. Transitstämpel Södra Stambanan 16.2.1866.		400:-
15A	Samling Östersund i album med fickor. 20 brev med stämplrar Östersund, bland annat sex bågstämplrar typ I och två typ II, åtta fyrkantsstämplrar och två rakstämplrar. Även ett brev stämplat Funäsdalen 16.6.1859 sänt till Rörås i Norge. Bra kval. (21)		1.400:-
16P	20 stycken fyrkant 1838–59, hög kvalitet. Bl.a. Nora typ 4, Tierp typ 1, Köping typ 4, Örebro 1841 med notering "snällpost".		1.200:-
17K	11 försändelser, nästan alla med utlandsanknytning, 1682–1853 bl.a. bandaustämpel Stockholm 1739 typ 2 till Norrköping, Norge till Skottland via Strömstad 18.1.1840. Mycket trevlig brevbunt.		700:-
18P	Samling GEFLE Rakstämplrar-Fribrev i mapp. Två rakstämplrar, en bågstämpel (1835) och fem fyrkantsstämplrar (1840–52) samt två fribrev 1860–66 Nst 10 typ 4 resp. 7. Mest bra kval. (10)		700:-





19K Åtta ofrankerade försändelser 1849–70, varav fyra sända till utlandet. 500:-
 20K Fem 1847–55, alla med innehåll och skickade till Svärdsjö. 300:-

Frimärken / Stamps
Skilling Banco

21	1	3 skill grön. På litet brev, men frimärket har nya marginaler upptill och till höger, samt hör ej ihop med brevet (enligt HOW). (Foto)	⊙	1.500:-	33	2f	4 skill blå, tätt bottenryck, medeltjockt ppr. Vackert exemplar i nära sned centrering. Intyg Sjöman: "Mycket gott exemplar". Vikta hörntänder. F 13000. (Foto)	★	1.500:-
22	1b	3 skill blåaktigt grön (tunn fläck i övre marg, lätt vikt ht). Vackert och fräscht ex utan rep. med klichéskada i vänstra delen av kronan. Intyg HOW: 2,2-3,1. F för AB = 80000. (Foto)	(★)	15.000:-	34	2i	Nära sned centrering. F 3000	⊙	500:-
23	2	4 skill blå. En bruten hörntand och med sned centrering. F 13000. (Foto)	(★)	500:-	35	2l	4 skill grönaktigt blå, medeltjockt ppr. Fem obetydl. klippta tandspetsar, perfekt centrering - vacker! Sign. Sjöman. F 13000. (Foto)	(★)	1.400:-
24	2	4 skill blå. Sex ex i blandad kvalitet.	⊙	750:-	36	3a	6 skill grå, tunnt papper. Intyg F Obermuller. Medelgod centrering. Korta hörntänder och reparerat. F 12000	⊙	400:-
25	2	4 skill blå. Sex st bra ex varav ett par på klipp, alla stämplade Stockholm och fyra st 1855. F 800	⊙	750:-	37	3a1	6 skill grå i vertikalt par. Stämplat STOCKHOLM 13.12.1857 samt en del av en röd stämpel. Intyg HOW 2,(2,2),(3,3) "Ett vackert och fräscht par. Ovanligt". (Foto)	⊙	7.500:-
26	2	4 skill blå. Mycket vackert ex med variant PYRA och prakt fyrkantstpl GEFLE 3.10.55. (Foto)	⊙	500:-	38	3a1	6 skill grå, nästan hel stpl GÖTHEBORG, felfritt och i medelgod centrering, attest HOW: Gott ex 2 3 2. F 12000. (Foto)	⊙	2.000:-
27	2	4 skill blå. Tre ex som har suttit ihop, ngt blandad kvalitet (t.ex. tunn fläck på höger märke). Fyrkant-stämplat ÖREBRO. (Foto)	⊙	500:-	39K	3a1, 4a	Vackert och fräscht brev via Ålands hav till Finland med 8 skill samt 6 skill i par = 20 skill. Ett fåtal brev med denna kombination finns bevarade. Stpl STOCKHOLM 6.5.56 samt finsk FRANCO-stämpel. Intyg HOW: MYCKET GOTT OBJEKT. (Foto)	⊠	25.000:-
28	2	4 skill blå. Två brev och tre st brevfamsidor i ngt blandad kvalitet.	⊠	750:-	40	3c	6 skill brunaktigt grå. Stämplat STOCKHOLM 25.3.1858. Intyg P Sjöman "Intressant på grund av den stora snedcentreringen så att en del av ovanför sittande märkesbild synes". Lätt vikt hörntand nedtill höger. (Foto)	⊙	1.500:-
29	2	4 skill blå. Två ex på brevframsida, stämplat Stockholm 7.7.1856, sänt till Svärdsjö. (Foto)	⊠	500:-	41	3e	6 skill brunaktigt grå. Prakt-stämplat STOCKHOLM 26.2.1858. Intyg HOW 3,3,4, "Ett fräscht och vackert exemplar. Sliten kliché i vänster yttre ramlinje". MYCKET GOTT EXEMPLAR. (Foto)	⊙	7.500:-
30K	2	4 skill blå, vackert brev med rättvänd fyrkantstämpel AVESTA 14.1.1858. (Foto)	⊠	300:-	42	3f	6 skill gråbrun, förstärkta tänder. Stämplat STOCKHOLM 30.6.1858, sista dagen för skilling-märkena. Intyg HOW "Ett vackert och färgstarkt exemplar". (Foto)	⊙	3.500:-
31	2a	4 skill blå, tunt papper. Riss, ankomststämplat STOCKHOLM. Intyg HOW 1,1,1 "Ett mycket intressant exemplar med en extrem snedcentrering". Även ett litet nålstick. (Foto)	⊙	2.500:-					
32	2e	4 skill blå, medeltjockt papper. Lätt vikt hörntand i nedre vänstra hörnet. Praktcentrering och stämpel STOCKHOLM 6.3.1857. (Foto)	⊙	700:-					

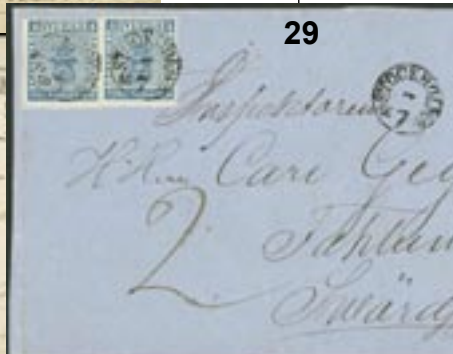
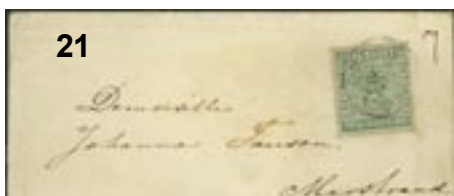



43	4f	8 skill matt gulorange, tätt bottenstryck. Färgfriskt ex med bläckstreck och sidvänd STOCKHOLM 6.2.57. Intyg HOW: 1,3,3. F 5000. (Foto)	⊙	900:-	56	13a	3 öre olivbrun, vackert ex i nära sned centrering, inga defekter men något fuktpåverkat gummi, attest HOW: gott ex 2 2 3. F 5000. (Foto sid. 10)	★	500:-
44	4g	8 skill orangegul, utflutet tryck, lätt oläsbar stpl, attest HOW: gott ex 2 3 1-2. F 8000. (Foto)	⊙	1.800:-	Vapentyp / Coat-of-arms				
45	4h	8 skill orangegul, klart tryck. Lyxstämplat praktexemplar GEFLE 6.6.1858. Attest HOW "Ett ovanligt vackert och fräscht exemplar. Sign. Strandell. Praktexemplar 4,4,5". Troligtvis det vackraste som vi har sett. UTSTÄLLNINGSOBJEKT! (Foto)	⊙	15.000:-	57	7-12F	Parisförvalskningar, kpl set (6).	★★★	500:-
46	5b	24 skill orangeröd, tunt papper. "...hörntand vikt och med ett obetyd. inhak", stämplat STOCKHOLM 7.5.1857. Intyg HOW 2,4-5,3 "Ett mycket vackert och färgstarkt, välcentrerat exemplar. F 17000. (Foto)	⊙	3.000:-	58	7-12N	1885 års nytryck. Komplet set (6) varav 9-24 öre ★★, 30 öre med kt. (Foto sid. 10)	★★★	1.400:-
47	5d	24 skill ljust orangeröd. Godtagbart ex med några mindre defekter, stpl STOCKHOLM 11.3.58. Intyg Sjöman. F 19000. (Foto)	⊙	1.700:-	59K	8, 11	3×9 + 2×30 öre Vapen på ett sällsynt brev stämplat GÖTEBORG 1.11.1861, till Italien (adressatens namn är bortblekt, två kt). Intyg Sjöman: Mycket gott objekt. F 55000. (Foto)	⊠	7.000:-
48	6a2	Lokalmärkestyp / Local stamps (1 skill) svartgrå, medeltjockt papper. Övre högra hörntanden lätt vikt, i övrigt felfritt och med vacker stjärnstämpel. Intyg HOW 3,4,3. F 4000. (Foto)	⊙	700:-	60	8c, 12b	9 öre blåblå och 50 öre violettaktigt karmin. Inrikes rekbrev, andra viktclassen, stämplat STOCKHOLM 12.9.1864. Ovanlig portokombination. Intyg HOW "Mycket gott objekt". F 25000. (Foto)	⊠	6.000:-
49	6a2	(1 skill) svart-gråsvart, medeltjockt papper, nära sned centrering. Några korta tandspetsar, vacker stjärnstpl. F 4000. (Foto)	⊙	600:-	61K	8d, 10g1, 12b	9 + 2×24 + 50 öre på ett mycket intressant rekbrev från STOCKHOLM 13.3.1865, till Carlsruhe, Baden. Bl.a. en tysk "Charge"-stämpel, div. transit- och ankomststämplar. Trots defekta märken och riss i kuvertet ett mycket tilltalande UTSTÄLLNINGSOBJEKT. Enligt Facit enda kända (80000:-), utlåtande HOW. (Foto)	⊠	12.000:-
50	6a2	(1 skill) svart-gråsvart på brev med stjärnstämpel, på baksidan stämplat LOKALBREF 2 dra tur 17.9.1856. Privata ant. på framsidan, annars ett trevligt brev till Hotel Prins Carl. (Foto)	⊠	700:-	62	9	12 öre blå. LYX-stämpel Norrtelje 13.11.1868. Neder vänster hörntand vikt. (Foto sid. 10)	⊙	300:-
51	6a2	(1 skill) svart-gråsvart defekt, på brev med stjärnstämpel, på baksidan stämplat LOKALBREF 3 DJE TU 2.10.1857, med ant. "Resande As Stora Gråmunkegränd, Hotel Prins Carl". Trevligt objekt! F 5000. (Foto)	⊠	400:-	63K	9	12 öre blå. Elva st brevomslag samt tre st brevfamsidor, varav en med trevlig ant "...medsänder o Experess befordras genom Bruks Egen Pehr Larsson".	⊠	500:-
52	6a3	(3 öre). Mycket vackert ex med praktstjärnstämpel och mycket fin centrering. (Foto)	⊙	750:-	64	9	12 öre blå. Praktstämplat GYSINGE 31.5.1859. (Foto)	⊠	300:-
53	6a3	(3 öre). Medelgod centrering. Något ojämn tandning. Vikt hörntand i nedre vänster hörn. F 3000. (Foto)	⊙	550:-	65K	9, 11	12+30 öre på ett genuint brev från WAXHOLM 1.5.1868, till ORAN, Algeriet. Frimärkena är vikta om kanten p.g.a. platsbrist. Transit- och ank.stpl. Ett vackert och eftersökt objekt. Intyg Obe: 1, (3,3), 2-3. F 35000:- (Foto)	⊠	5.000:-
54	6E2	(3 öre) Mycket vackert välcentrerat ex av 1868 års andra eftertryck. Intyg Gordon. (Foto)	★	700:-	66K	9, 11	12+30 öre på ett genuint brev från WAXHOLM 8.9.1868, till ORAN, Algeriet. Transit- och ank.stpl, en bakflik med en liten del av framsidan saknas, i övrigt ett vackert och eftersökt objekt. F 35000. (Foto)	⊠	5.000:-
55	13	3 öre brun. Kt. Ågarstämpel och bläckavtryck på baksidan. Lätt vikt hörntand. F 4000. (Foto)	⊙	500:-	67	9a1	12 öre grönaktigt mörkblå, bruten tand. Intyg HOW 3,3,2 "Ett vackert och fräscht exemplar av den första nyansen. Brott i övre ramlinjen". Mycket gott exemplar. (Foto sid. 10)	★	3.000:-





- 68 9a1 12 öre grönaktigt mörkblå. Intyg HOW 3,3,3, "Ovanligt färgstarkt av den första nyansen, Lite gummi har på grund av fukt flutit ut på framsidan". Mycket gott exemplar. (Foto) ★ 2.700:-
- 69 9c1 12 öre blå i par, från plåt 5, pos 11 och 12, blyertssignatur Ex Sjöman. Minimal tunn fläck på vänster märke. (Foto) ★ 2.500:-
- 70 9c2 12 öre blå i par. Intyg HOW 3-4,(3,4),(4,4) "Ett vackert och fräscht par". Mycket gott exemplar – praktobjekt. (Foto) ★ 3.000:-
- 71 9c2 12 öre blå. Välcentrerat ex med originalgummi. Ej störande ägarstämpel på baksidan. F 1800. (Foto) ★ 500:-
- 72 9c3 12 öre blå, obetydl. riss och en kort tandspets. Intyg HOW 2,3,4, "Ett mycket vackert och fräscht exemplar". (Foto) ★ 750:-
- 73 9c3 12 öre blå i fyrastrip (ett skadat) på brev till England via Danmark (överfrankerat med 3 öre), stämplat YSTAD 29.12.1869. Mycket gott objekt enl. intyg N. Svensson. (Foto) ⊙ 2.500:-
- 74P 9d1, 10a, 11a×2 Inrikes brevomslag av åttonde viktclassen med trevlig trefärgig frankering. Endast ett brev känt i denna viktclass. Attest HOW "Mycket gott objekt" 3, 3, (5,5), 3. 12-öringen med kort tand och den högra 30-öringen med liten skada i marginalen. Utställningsobjekt av hög klass! (Foto) ☒ 9.000:-**
- 75 9d3 12 öre ljusblå, vikt ht. Intyg HOW 3-4,4,3, "Ett vackert och fräscht exemplar". Mycket gott - praktexemplar. (Foto) ★ 900:-
- 76 9d3 12 öre ljusblå, kt. Intyg HOW 3,4,3, "Ett vackert exemplar". Mycket gott exemplar. (Foto) ★ 750:-
- 77 9c2 12 öre ultramarinaktigt blå, något nötta tandspetsar. Intyg HOW 3,3,3, "Ett vackert och fräscht exemplar". Mycket gott exemplar. (Foto) ★ 1.500:-
- 78 9h1 12 öre klar ultramarin. Intyg HOW 3,3,3, "Ett vackert och mycket fräscht exemplar". Mycket gott exemplar. (Foto) ★ 1.800:-

- 79 9i 12 öre matt ultramarin. Obetydl. tunn fläck. Intyg HOW 2,3,3, "Ett vackert och fräscht exemplar. Lite gummi har på grund av fukt flutit ut på tandspetsarna". (Foto) ★ 1.800:-
- 80 9j1 12 öre ultramarinrä. Intyg HOW 3,3,3, "Ett mycket vackert och fräscht exemplar". Mycket gott exemplar. (Foto) ★ 2.000:-
- 81 9j1 v9 12 öre ultramarinrä. Två st lätt vikta hörntänder. Intyg HOW 3,4,3, "Ett vackert och fräscht exemplar. Intressant typfel vid V". Mycket gott exemplar. (Foto) ★ 2.500:-
- 82 9m 12 öre blå-grönaktigt blå i fyrblock, två märken postfriska. Intyg HOW 3,3,(4,4,5,5) "Ett mycket vackert och fräscht objekt". Mycket gott objekt. (Foto) ★ 4.000:-
- 83 9m 12 öre blå-grönaktigt blå. Intyg HOW 3,3,4 "Ett mycket vackert och fräscht exemplar". Mycket gott exemplar. (Foto) ★ 800:-
- 84 9m 12 öre blå i fyrblock. Intyg HOW 3,3,(4,4,5,5), "Ett mycket vackert och fräscht fyrblock av den sista nyansen". MYCKET GOTT OBJEKT. F 20000. (Foto) ★★/★ 5.000:-
- 85 10 24 öre orange i trestrip på brev till Frankrike, stämplat GEFLE 10.1.1864, via Hamburg 16.1.1864, Paris 18 Jan och ank. stpl Nice 19 Jan. Röd PD-stämpel på framsidan. Mycket vackert och fräscht objekt! (Foto) ☒ 1.500:-



84



82



73



85



86



87



74



86	10	24 öre orange. Tre ex på brev till Frankrike, stämplat GEFLE 31.12.1863, via Hamburg 6.1.1864, Paris 8 Jan och ank. stpl Nice 9 Jan. Tydlig stämpel "SUEDE-QUIEVRAIN AM.B 7 JAN.V 64" och en röd PD-stämpel på framsidan. Mycket vackert och fräscht objekt! (Foto)	☒	1.000:-	97	14Bd×43 öre orangebrun, typ II. Brevomslag till Rörås i Norge, vackert avstämplat FUNÄS-DALEN 4.11.1869. Detta är det enda kända brevet med denna portokombination. Intyg HOW "Mycket gott objekt". Utställningsobjekt! (Foto)	☒	6.000:-	
87K	10a, 12a	24 och 50 öre på tidigt assbrev med dubbelt porto. Blå stämplat Hudiksvall 28.11.62. Intyg HOW: Mycket gott objekt! (Foto)	☒	1.400:-	98	15a	17 öre karminviolett. Praktexemplar med perfekt centrering stämplat WESTERVIK 30.9.1866 med intyg HOW 4, 5, 4. (Foto)	☉	2.000:-
88	10f1	24 öre rödorange (bra nyans), vackert märke på kartongpapper (sällsynt), stpl STOCKHOLM 27.11.1862, medelgod centrering, en kt, en vikt hörntand och en lätt vikt hörntand, attest HOW: mycket gott ex 3 3 3. (Foto)	☉	1.200:-	99	15b	17 öre lila, vackert ex i medelgod centrering, sign. Sjöman. F 6500. (Foto)	★	1.200:-
89	10h2	24 öre rödaktigt orange. Fuktskadat gummi och nära sned centrering, men trots detta ett ganska tilltalande ex. F 4000. (Foto)	★	725:-	100	15bl	17 öre rödakt-blåaktigt lila. Lyxstämplat praktexemplar med intyg HOW 4, 4, 5. Stämplat LYSEKIL 6.12.1866. (Foto)	☉	2.000:-
90K	10h2, 11e2	24 öre rödaktigt orange + par 30 öre brun, på inrikes rekbrev (femdubbel porto), stpl STOCKHOLM 31.7.1867, två korta tänder, attest HOW: extremt sällsynt, mycket gott objekt 3 (3 3 4) (3×3) 3. F 10000. (Foto)	☒	4.000:-	101	15c	17 öre blåaktigt grå. God centrering. Ktt. F 6500	☉	725:-
91	11e2	30 öre brun. Praktexemplar med lyxstämpel NORRKÖPING 1.5.1871. (Foto)	☉	1.000:-	102	15c	17 öre blåaktigt grå. Signerat Georg Bühler. Medelgod centrering och välplacerat stämpel MALMÖ 10.6.1872, något suddig. Minimal del av andra stämpel. Nedre vänstra hörnet vikt. F 6500. (Foto)	☉	500:-
92	11P	30 öre, svart, avdrag på opererorat poröst provtryckspapper, på baksidan med tryck "Proftryck". Intyg HOW 4,4,-) "Ett mycket intressant och sällsynt avdrag. Finns i ett fåtal exemplar". Obetydlig minimal pappersförtunning. PRAKTEXEMPLAR. (Foto)	(★)	6.000:-	103K	17	3 öre brun på trycksak stpl UPSALA 12.6.1878 till Himmelsända, vidareänt till Östanå. Två sidostämplat HIMMELSÄNDA 13.6 resp. 15.6 samt ankomststpl 16.6. Vackert objekt.	☒	350:-
93	12g2	50 öre violettaktigt rosa. Prakt MOTALA 28.7.68. (Foto)	☉	1.400:-	104	17g×2, 21m×2	3 öre matt orangebrun i par och två 12 öre blå. Rekommenderat brev av första viktclassen stämplat GÖTEBORG 10.1.1877 sänt till Norrköping. Två korta tänder på vänster 12 öre, i övrigt felfritt och tilltalande objekt. (Foto)	☒	700:-
94	12h	50 öre rosa i ett mycket vackert fyrblock med hörnmarginal och tre postfriska märken. Intyg HOW: 3,3 (4,5,5,5). (Foto)	★★	6.000:-	105	18	4 öre grå. Vackert praktcenterat ex. F 6000. (Foto)	★	1.000:-
		Liggande lejon / Lying lion			106	19f	5 öre mörkt grön, kornigt tryck. Lyx JÖNKÖPING 12.5.75. Intyg HOW: 5,5,5. (Foto)	☉	1.400:-
95	14B	3 öre brun, typ II. Lyx-stämplat Stockholm 4 Tur 23.3. Övre vänster hörntand lätt vikt. (Foto)	☉	300:-	107	21	12 öre blå, praktex. (Foto)	★	600:-
96	14B v3	3 öre brun, typ II, gott lodrätt par, det övre med variant "färgfläck på nosen", ovanligt objekt. F 1030.	☉	300:-					





108	22d	20 öre blekröd. Prakt JÖNKÖPING 29.11.75. (Foto)	⊙	400:-	122	31	6 öre violett på trevligt tredjeståndsvikt brev med LYX-stämpel STOCKHOLM 20.7.1882, till Dagbladskontoret med innehåll ang. ledig lägenhet på Hornsgatan i Stockholm, 2 rum utan kök men ev. mindre vindskontor för 300 kr. (Foto)	☒	300:-
109	23	20/20 öre röd, dubbeltryck. Medelgod centrering, prakt- till lyxstpl STOCKHOLM NORR 14.4.1877. F 450. (Foto)	⊙	250:-	123	32	12 öre blå. Pr/lyxexemplar RÅDMANSÖ 25.6.84.	⊙	250:-
110	23b v3	20/20 öre röd på blekorange. Mycket gott exemplar med intressant färglinje i marginalen, s.k. "spis". Okänt enligt Facit. Raritet och utställningsobjekt med intyg HOW: 3,3,4. (Foto)	★	10.000:-	124	32b	12 öre mörkblå. Prakt NORA 27.6.79. (Foto)	⊙	700:-
111	24	24 öre gul. God centrering. Lätt gummiveck. F 8500. (Foto)	★★	1.200:-	125	33a	20 öre karminaktigt röd - mattröd. Prakt WIMMERBY 9.2.78. (Foto)	⊙	500:-
112	24	24 öre gul, praktex stpl FILIPSTAD 21.4.1877. (Foto)	⊙	400:-	126	33e	20 öre orangeröd. Prakt WÄDDÖ 19.1.86. (Foto)	⊙	350:-
113	25c	30 öre rödbrun på gulaktigt papper. Stpl. SÖRBY 2.2.73. God centrering.	⊙	250:-	127	33f	20 öre orangeröd på efterglättat papper. Prakt NERIKES BO 13.4.86. Litet bläckstreck på baksidan. (Foto)	⊙	250:-
114	25j	30 öre brunsvart. Perfekt centrering. Något kraftig stämpel men i övrigt lyx. STOCKHOLM NORR 3.9.1877. (Foto)	⊙	300:-	128	34	24 öre gul. Nära sned centrering. F 1400	★★	300:-
115K	26+24	Ass.brev till Carlstad med 24 + 50 öre stämplat GÖTEBORG 18.4.1878, samt KARLSTAD 20.4.1878. Korta tänder på 24 öre. (Foto)	⊙	850:-	129	35	30 öre brun. Praktstämplat FALKÖPING 8.1.1884. Nedre höger hörntand lätt vikt. (Foto)	⊙	250:-
116	27c	1 Riksdaler gulaktigt brun/ultramarin. Prakt LINKÖPING 10.6.74. En svag och liten del av andra stpl. (Foto)	⊙	1.400:-	130	35f	30 öre mattbrun med tjocka siffror. Prakt BORÅS 14.6.81. Svår nyans. (Foto)	⊙	250:-
117	28-36, 38	Ringtyp tandning 13 / Circle type perf. 13 Serie (utom en Rd), överkomplett (14), alla med praktstämplar.	⊙	600:-	131	35i	30 öre brun på efterglättat papper. Prakt WESTERÅS 25.3.85. (Foto)	⊙	250:-
118	30	5 öre grön. Ca 180 stycken. Olika nyanser. läsbara stämplat. Även spegeltryck.	⊙	300:-	132	36f	50 öre röd-rosaröd. Prakt EDSVALLA 19.12.84. (Foto)	⊙	400:-
119	30	5 öre grön. Fyrstrip på brev till S:t Petersburg, Ryssland, stämplat BERGBY 12.8.1882. Flera stämplat på baksidan bl.a. ankomststpl. Mycket vackert. (Foto)	☒	600:-	133	36h	50 öre karminröd-rosa på efterglättat papper. Prakt RÄTTVIK 11.8.85. (Foto)	⊙	400:-
120	30d	5 öre klargrön. Prakt STOCKHOLM 28.6.82. Välcentrerat. (Foto)	⊙	250:-	134	37	1 Riksdaler brun/blå. Mycket vackert prakt-/lyx-centrerat ex med spår av äkta gummi. Intyg Obe: 3,4-5,2-3. F 19000. (Foto)	★	3.500:-
121	31	6 öre violett. Stpl. VÄRMLANDS SÄBY 14.11.78.	⊙	250:-	135	37	1 Riksdaler brun/blå, praktstämplat ex i god centrering, stpl ANKARSRUM 9.10.1878. En ngt kort tand. F 4000. (Foto)	⊙	3.000:-
					136	37	1 Riksdaler brun/blå, vackert ex i medelgod centrering, en kort ht, rättv. stpl STABY 27.12.1877, attest HOW: gott ex 2 3 3-4. F 4000. (Foto)	⊙	800:-
					137	37	1 Riksdaler brun/blå samt 30 öre i par ktt på klipp, stämplat STOCKHOLM 1.3.1878. (Foto)	△	1.200:-
					138	38	1 Krona brun/blå. Vackert ex med hörnmarginal (gummiveck). F 12000. (Foto)	★★	1.000:-



115



122



138



119



137



Ringtyp posthorn / Circle Type (Blue Posthorn)

139	40-44, 46-49	Serie (utom en Rd), överkomplett (16), alla med praktstämplor.	☉	450:-
140	43	5 öre grön. Postfriskt PRAKTEX! (Foto)	★★	500:-
141	43-44, 46-48	Ringtyp med ph, 5, 6, 20 och 30 öre i vackra ex, alla med praktstpl ÖREBRO 1888-91. (Foto)	☉	700:-
142	43a	5 öre matt blågrön. Lyx SJÖTORP 2.6.87. (Foto)	☉	400:-
143	46c	20 öre mörkt orangeröd. Lyx KISA 23.1.88. (Foto)	☉	500:-
144	47b	30 öre rödaktigt brun. Lyxstpl GÖTEBORG PAK EXP 11.1..89. (Foto)	☉	500:-
145	48e	50 öre mörkt violettaktigt karmin. PRAKT-EXEMPLAR! (Foto)	★	500:-
146	48e	50 öre mörkt violettaktigt karmin. Prakt BRODALEN 11.3.92. Lätt veck och minimal tunn punkt. (Foto)	☉	400:-
147	49c	1 krona orangebrun/mörkblå på gulaktigt papper. Prakt VARBERG 11.12.91. Minimal del av en andra stämpel. (Foto)	☉	250:-
148	49d	1 Krona brun/mörkblå. Postfriskt LYXEXEMPLAR! Intyg Lasse Nielsen. (Foto)	★★	900:-
149	50-51	1889 Provisorier. Påtryck på Ringtyp SET (2). 27 stycken "serier". F 11880	☉	900:-

Oscar II

150P	52-60	1891 Oscar II, paketkort från Stockholm till Borgå 1901 med 5 öre, par 20 öre, 50 öre och 1 kr samt par + löst Tvåf. siffertyp 1 öre, totalt porto 1.98 kr. Dekorativ och ovanlig frankering. (Foto)	☉	600:-
151	52v8	1891 Oscar II 5 öre grön med pregnant "dragspel". (Foto)	☉	250:-
152P	53	1903 Oscar II 8 öre violett i 40-block. F 3600	★★	300:-
153	53b	1903 Oscar II 8 öre karminviolett. Prakt KIL 29.11.15. (Foto)	☉	400:-

154K	54v1	1902, 1891 Oscar II 10 öre röd, otandat par på fint brev stämplat KARLSKRONA LBR, dessutom två vackra brev med singlefrankering Oscar 10 öre otandat. F 2200. (Foto)	☉	600:-
155P	55, 60, 61	1891 Oscar II, värdepaketkort från Stockholm till Borgå 1901 med 15 öre, par 1 kr samt Tvåf. siffertyp 1 öre, totalt porto 2.16 kr. Dekorativ och ovanlig frankering. (Foto)	☉	500:-
156	56b	1892 Oscar II 20 öre ultramarinblå i fyrblock med hörnmarginal. F 8000. (Foto)	★★	1.500:-
157	66	1911 Oscar II, koppartryck utan VM 20 öre blå. Lyxexemplar. (Foto)	★★	500:-
158	66	1911 Oscar II, koppartryck utan VM 20 öre blå. Prakt-lyxexemplar! (Foto sid. 14)	★★	400:-
159	56d v1	1891 Oscar II 20 öre blå, otandat fyrblock på brevstycke, stpl STOCKHOLM 1 A 6 AFG, attest HOW: ett vackert och fräscht objekt. Ovanligt. Mycket gott objekt 3 (4x4) (3,3). (Foto)	☉	1.500:-
160	58	1891 Oscar II 30 öre brun. God centrering. F 1600	★★	350:-
161	59d	1904 Oscar II 50 öre olivgrå. Prakt VÄNGELSBY 12.12.07.	☉	350:-
162K	60	1900 Oscar II 1 Kr svart/röd, fräscht ex i medelgod centrering. F 1400	★	275:-
163P	60	1900 Oscar II 1 Kr svart/röd. i par samt 20 öre på fräsch postförskotts-paketavi med kupong. Praktstämplad UDDEVALLA 19.10.1900, till Stensele. (Foto)	☉	600:-
164P	60	Paketkort till Borgå 1901 med kupong, frank. med Oscar 1 kr + par 5 öre mörkgrön samt par 4 öre tvåf. siffertyp (totalt porto 1.18), stpl STOCKHOLM 2 - PAKETEXP 3 12.11.01.	☉	400:-
165	66-67	1911 Oscar II, 20+25 öre utan vattenmärke. 57 "serier". F 9405	☉	700:-





166	67	1911 Oscar II, koppartryck utan vm 25 öre orange. Praktexemplar stämplat SKÖNNARBO 15.9.1911. (Foto)	⊙	600:-	182	79	Gustav V i Medaljong / Medallion		
					183	82	5 öre grön. Prakt SVENSKKÖP 23.10.15. (Foto)	⊙	250:-
					184	84	10 öre röd. Prakt VALLSTA 19.3.18.	⊙	250:-
					185	84b	15 öre brun. Lyxstämpel ARBOGA 18.1.1916. (Foto)	⊙	300:-
							15 öre ljus rödbrun. Prakt GÖTEBORG L 1 23.9.19. (Foto)	⊙	250:-
					186	89	35 öre violett. Lyxexemplar. F 600. (Foto)	★★	350:-
					187	89a	35 öre blåaktigt violett. Lyxstämpel MALUNG 19.1.17. (Foto)	⊙	350:-
					188	90	40 öre oliv. Lyxexemplar. F 800. (Foto)	★★	500:-
					189	90	40 öre oliv. Tolv nc-vc ex varav två fyrblock (ett ex vikt hörn). F 6600	★★	450:-
					190	90	40 öre oliv. Praktstämplad SILLERUD 11.4.1918. (Foto)	⊙	250:-
					191	91	50 öre grå. Lyxexemplar. F 2300. (Foto)	★★	1.000:-
					192	91	50 öre grå. God centrering. F 1500	★★	350:-
					193	92, 94bz	55 och 80 öre. Postfriska exemplar med intyg N.S: 4,4-5,5 samt 3,4,5 = PR/LYXEX resp. MYCKET GOTT-PRAKTEX! (Foto)	★★	20.000:-
					194	95	90 öre grön. Lyx-stämplad GÖTEBORG 17.4.20. (Foto)	⊙	300:-
					195	95a	90 öre matt mörkgrön. Lyx GÅRDSJÖ STATION 4.10.26. (Foto)	⊙	500:-
					196	96	1 Kr svart utan vm. God centrering. F 1800	★★	450:-
					197	96Bz	1 Kr svart med vm KPv och ett pregnant "dragspel". Även naturligt pappersveck. (Foto)	★	250:-
					198	99v1, 103v1	Påtryck 7/10 öre ostämplad, 27/65 öre postfrisk, båda med förskjutet påtryck.	★*/★	300:-
					199	100	Påtryck 12 / 25 öre orange.		
					200	102	Prakt STOCKHOLM 16 29.6.18.	⊙	350:-
					200	102	Påtryck 27 / 55 öre ljusblå. Medelgod centrering. Praktstämpel HAMMERDAL 15.2.1919. (Foto)	⊙	250:-
							Landstorm – Luftpost 1920 / Landstorm – Air Mail		
					201K	105-14	1916 Landstorm I SET (10). 27 stycken serier. F 10800	★	900:-
					202K	105-14	1916 Landstorm I SET (10). 17 stycken serier. F 11900	⊙	1.000:-
					203	112	1916 Landstorm I 10+TIO / 24 öre gul. Synnerligen vackert ex med LYX-stämpel MARIESTAD 19.2.19. (Foto)	⊙	250:-
					204	115-23, 125	1916 Landstorm II 10+NITTIO / 1 kr och 0.10+4.90 / 5 kr, exkl F 124. F 4400. (Foto)	⊙	800:-
					205	115-25	1916 Landstorm II SET (11), fin postfrisk serie mest i god centrering. F 7900	★★	1.400:-
166	67	1911 Oscar II, koppartryck utan vm 25 öre orange. Praktexemplar stämplat SKÖNNARBO 15.9.1911. (Foto)	⊙	600:-					
		Tvåfärgad siffertyp / Bicoloured numeral type							
167	61-64	1892 Tvåfärgad Siffertyp. Komplette serie 1-4 öre med förskjuten valörsiffra. 4 öre med en enorm förskjutning! 4 öre med tunn fläck på ett märke och 2 öre med förstärkt hörntand, men mycket ovanligt objekt.	⊙	500:-					
168	63	1892 Tvåfärgad Siffertyp 3 öre brun/orange vm krona. Lyx STOCKHOLM AFG 24.9.00. (Foto)	⊙	400:-					
169	63	1892 Tvåfärgad Siffertyp 3 öre brun/orange, praktexemplar med lyxstämpel WARBERG 10.2.1894 (två yttersta tandspetsar med del av annan stpl). Utomordentligt vackert märke. (Foto)	⊙	300:-					
170	64	1892 Tvåfärgad Siffertyp 4 öre karmin/blå vm krona. Lyx BACKE 27.10.09. (Foto)	⊙	400:-					
		Posthuset / General Post Office							
171	65	1903 Posthuset 5 Kr. Lyxexemplar med intyg HOW 5, 5, 5. En pärla att berika samlingen med! F 7500. (Foto)	★★	2.500:-					
172	65	1903 Posthuset 5 Kr. LYX-ex. (Foto)	★★	2.500:-					
173	65	1903 Posthuset 5 Kr. Postfriskt PR/LYXEX! (Foto)	★★	1.500:-					
174	65	1903 Posthuset 5 Kr. Medelgod centrering. F 5000. (Foto)	★★	1.000:-					
175	65	1903 Posthuset 5 Kr. Tolv stycken. F 2640	⊙	250:-					
176	65vml	1903 Posthuset 5 Kr blå omvänt vm praktex, stpl FALUN 20/1 1918. F 2000. (Foto)	⊙	800:-					
		Lilla Riksvapnet / Small coat-of-arms							
177	68vm	1910 Lilla Riksvapnet 1 öre svart vm omvänt krona. Liten del av två kronor - sällsynt! F 750. (Foto)	★★	250:-					
178	70vm	1910 Lilla Riksvapnet 4 öre lila omvänt vm. Medelgod centrering. Något kladdig stämpel GEFLE Lbr 24.7.1910. F 2200	⊙	400:-					
179	70vm	1910 Lilla Riksvapnet 4 öre lila omvänt. delat vm. def. tand. Praktstämplad Göteborg 17.11.10. F 2200. (Foto)	⊙	400:-					
180	71	1912 Lilla Riksvapnet 1 öre svart vm våglinjer. Praktstämpel TALLSJÖ 2.9.18. (Foto)	⊙	250:-					
181	72	1911 Lilla Riksvapnet 2 öre orange vm våglinjer. Lyx STOCKHOLM 1 ANK AVD 4.12.18. (Foto)	⊙	350:-					



206	115-25	1916 Landstorm II SET (11). De dyraste med god centrering. F 3900	★	700:-	229	142Acx	5 öre brunröd typ II med vm linjer. Femstrip. God centrering. F 950	★★	300:-
207	118	1916 Landstorm II 5+TIO / 6 öre med del av två påtryck = tre femmor. Ovanligt! (Foto)	★★	250:-	230	142Acxz	5 öre brunröd, typ II, vm linjer + KPV. Femstrip. Medelgod centrering. F 3250	★★	700:-
209	124	1916 Landstorm II 10+NITTIO / 1 kr blå/brun. Vackert stämplat STOCKHOLM AVG 25.12.16, god centrering. F 3500. (Foto)	⊙	1.000:-	231	142E	5 öre brunröd typ II tn 13 med vm. God centrering. F 1400	⊙	300:-
210	125	1916 Landstorm II 10+4,90 / 5 kr blå. Lyxexemplar av detta svåra märke! Nedre marginal. (Foto)	★★	1.000:-	232	142Ea	5 öre brunröd typ II tn 13 utan vm. Medelgod centrering. F 8500. (Foto)	★★	1.800:-
211	125	1916 Landstorm II 10+4,90 / 5 kr blå. Praktstämpel STOCKHOLM 12.3.19. Minimal del av andra stämpel. F 3000. (Foto)	⊙	500:-	234	142Ecc	5 öre brunröd typ II tn 13 med omvända vm linjer. God centrering. F 1100	⊙	300:-
212K	126-35	1916 Landstorm III SET (10). 17 stycken serier. F 2550	⊙	300:-	235	142Ecc	5 öre brunröd typ II tn 13 med omvända vm linjer. Medelgod centrering. F 1100	⊙	250:-
213	138	1920 Luftpost 50 öre / 4 öre violett, fyrblock. Naturliga gummiveck. Medelgod centrering. F 1600	★★	250:-	236	143A	5 öre grön typ II. 94 stycken. Olika papper. F 7650	★★	600:-
214	138	1920 Luftpost 50 öre / 4 öre violett. 42 stycken. F 7350	★	600:-	237	143A	5 öre grön typ II. Lyx GÅRDSJÖ STATION 25.11.30.	⊙	250:-
215	138v	1920 Luftpost 50 öre / 4 öre med pregnant spegeltryck av påtrycket. Ovanligt! (Foto)	★★	250:-	238	143Abz	5 öre grön typ II med vm KPV. Nära sned centrering. F 6500. (Foto)	★★	1.200:-
Lilla Riksvapnet – Stående lejon <i>Small Coat-of-Arms – Standing lion</i>					239	143Acc	5 öre grön typ II med omvända vm linjer. Femstrip. God centrering. F 1000	★★	300:-
216	140A	5 öre grön, typ I, 2-sid tandning. Femstrip. Medelgod centrering. F 1375	★★	350:-	240	143Acz	5 öre grön typ II med omvända vm linjer + KPV. God centrering. F 2800. (Foto)	★★	600:-
217	140A	5 öre grön, typ I, 2-sid tandning. Femstrip. Medelgod centrering. F 1375	★★	350:-	241	143Ae	5 öre gulaktigt grön typ II, B-ppr, fräscht och vackert ex, sign. BG (Grenstedt). F 4000 (Foto)	★★	1.200:-
218	140Acx	5 öre grön, typ I, 2-sid tandning med vm linjer. Vackert femstrip i varierande centrering (medelgod-prakt), ett märke med lätta gummistörningar. F 9000. (Foto)	★★	1.500:-	242	143C	5 öre grön typ II, 4-sid tn. 84 stycken. Olika papper. Sexblock. F 6970	★★	500:-
219	140Acx	5 öre grön, typ I, 2-sid tandning med vm linjer. God centrering. F 1800	★★	450:-	243	143Ea	5 öre gulaktigt grön typ II tn 13, A2-ppr. Femstrip. Nära sned centrering. F 1875	★★	300:-
220	140Acxz	5 öre grön, typ I, 2-sid tandning med vm linjer + KPV, medelgod centrering, plåtskarvlinje, blyertsanteckn. om vattenmärke på baksidan, i övrigt ★★. F 4000. (Foto)	★	800:-	244	144A	10 öre grön typ I. Femstrip. A1-papper. God centrering. F 2750	★★	700:-
221	140Acxz	5 öre grön, typ I, 2-sid tandning med vm linjer + KPV. Medelgod centrering. F 4000. (Foto)	★	800:-	245	144A	10 öre grön typ I. Femstrip. God centrering. F 2750	★★	650:-
222	140C	5 öre grön, typ I, 4-sid tandning, utan vm. tolvblock (3x4). Medelgod centrering. F 2640	★★	500:-	246	144A	10 öre grön typ I. Femstrip. Medelgod centrering. F 2750	★★	450:-
223	140Ccxz	5 öre grön, typ I, 4-sid tandning med vm linjer + KPV. Medelgod centrering. F 1100	★★	300:-	247	144A	10 öre grön typ I. Lyx MALMÖ 1 LBR 25.10.22. (Foto)	⊙	400:-
224	141a	5 öre brunröd, typ I på Av-papper. Medelgod centrering. F 1400	⊙	300:-	248	144Abz	10 öre grön typ I med vm KPV. Medelgod centrering. F 1800	★★	400:-
225	141b	5 öre brunröd, typ I. Medelgod centrering. F 1400	★★	400:-	249	144Abzv3	10 öre grön typ I, tête-bêche med svansarna mot varandra. Ena märket lätt missfärgat av gammal fastsättare. F 13000. (Foto)	★	3.000:-
226	141Bz	5 öre brunröd, typ I med vm KPV. Fyrstrip i medelgod-god centrering. god tandning. F 8800	★★	1.200:-	250	144Acc	10 öre grön typ I med omvända vm linjer. Femstrip. Medelgod centrering. F 4250	★★	900:-
227	142Abz	5 öre brunröd, typ II, vm KPV. God centrering. F 7500. (Foto)	★★	1.800:-	251	144Acx	10 öre grön typ I med vm linjer. Prakt RAMSELE 7.1.24. (Foto sid. 16)	⊙	350:-
228	142Acc	5 öre brunröd, typ II, vm omvända linjer. Femstrip. Nära sned centrering. F 4000	★★	600:-	252	144Acxz	10 öre grön typ I med vm linjer + KPV. Femstrip. Medelgod centrering. F 1875	★★	400:-
					253	144Av2	10 öre grön typ I, tête-bêche med huvudena mot varandra. Mycket lätt spår av fastsättare. Prakt/lyx-centrering! Ett utmärkt objekt att berika samlingen med. F 13000. (Foto sid. 16)	★	4.500:-
					254	144C	10 öre grön typ I, 4-sid tn, B-papper. Fyrblock. God centrering. F 1400	★★	400:-
					256	144C	10 öre grön typ I, 4-sid tn, B-papper. Fyrblock. Medelgod centrering. F 1000	★★	300:-



257	144Cbz	10 öre grön typ I, 4-sid tn med vm KPV. Medelgod centrering. F 1500	⊙	300:-			
258	144Ccx	10 öre grön typ I, 4-sid tn med vm linjer. Fyrblock, ett ex ktt. God centrering. F 3200	★★	500:-			
259	144Ccx	10 öre grön typ I, 4-sid tn med vm linjer. Perfekt centrering. F 800	★★	300:-			
260	144Ccxz	10 öre grön typ I, 4-sid tn med vm linjer + KPV. Perfekt centrering. Tillverkningsveck i papperet. F 2400	★★	500:-			
261	144Ecxz	10 öre grön typ I, tn 13 med vm linjer + KPV. Kraftiga gummiropor. Femstrip, ett ex ★. Medelgod centrering. F 5500	★★	700:-			
262	144Ecxz	10 öre grön typ I, tn 13 med vm linjer + KPV. Medelgod centrering. F 1100	★★	300:-			
263	144Ecxz	10 öre grön typ I, tn 13 med vm linjer + KPV. God centrering. F 750	★	250:-			
264	145A	10 öre violett typ I. 50 stycken. Bl.a. femstrip. F 7000	★★	600:-			
265	145A	10 öre violett typ I. Prakt ÅHUS 26.9.26. Något ojämn tandning. (Foto)	⊙	250:-			
266	145E	10 öre violett typ I tn 13. Femstrip. Medelgod centrering. F 1875	★★	400:-			
267	145Ecx	10 öre violett typ I tn 13 med vm linjer. 64 stycken. F 5120	★★	450:-			
268	145Ecxz	10 öre violett typ I tn 13 med vm linjer + KPV. Femstrip. God centrering. F 1000	★★	350:-			
269	146A	10 öre violett typ II. 101 stycken. Femstrip. Svartaktigt violett. Olika papper. F 7070	★★	800:-			
270	146C	10 öre violett typ II, 4-sid tn. 45 stycken. Bl.a. fyrblock och olika papper. F 6300	★★	600:-			
271	146E	10 öre violett typ II tn 13. Femstrip. God centrering. F 1375	★★	350:-			
272	146E	10 öre violett typ II tn 13. Femstrip. God centrering. F 1375	★★	350:-			
273	147	25 öre orange. 20 stycken. F 6500	★★	500:-			
274	147	25 öre orange. Femstrip. Agrg. Medelgod centrering. Sign. B G (Bo Grenstedt). F 1625	★★	400:-			
275	147	25 öre orange. Femstrip. Medelgod centrering. F 1625	★★	400:-			
276	147	25 öre orange. Lyx SKELLEFTEÅ 16.3.25. (Foto)	⊙	500:-			
277	148A	30 öre brun. Prakt VISTINGE 3.7.22. (Foto)	⊙	250:-			
278	148Acx	30 öre brun med vm linjer. 24 stycken. Även femstrip. F 3360	★★	300:-			
279	148Acxz	30 öre brun med vm linjer + KPV. Femstrip. God centrering. F 2750	★★	700:-			
280	148C	30 öre brun 4-sidig tn i fyrstrip. Medelgod centrering. F 3000	★★	500:-			
En face – Gustav Vasa							
281	149-51	1920 Gustaf V En Face SET (5). F 2700	★★	500:-			
282	151A	1920 Gustaf V En face 20 öre blå, 2-sid tn. Femstrip. Mest god centrering. F 5000	★★	1.200:-			
283	151A	1920 Gustaf V En face 20 öre blå, 2-sid tn. Femstrip, vikt i perf, liten gul fläck. F 5000	★★	800:-			
284	151A	1920 Gustaf V En face 20 öre blå, 2-sid tn. Femstrip, vikt i perf, ett ex med veck. God centrering. F 5000	★★	600:-			
285	151Abz	1920 Gustaf V - en face 20 öre blå, 2-sid, med vm KPV, vackert välcentrerat femstrip. F 13000. (Foto)	★★	4.000:-			
286	151C	1920 Gustaf V - en face 20 öre blå, 4-sid tn. Fyrblock. Två ex med vm KPV. Medelgod centrering. F 4700	★★	1.000:-			
287	151Ca	1920 Gustaf V - en face 20 öre mattblå, 4-sid tn, Agrg-ppr, fräscht ex i medelgod centrering, sign. BG (Grenstedt). F 8500. (Foto)	★	2.000:-			
288	151Cbz	1920 Gustaf V - en face 20 öre mörkblå, 4-sid tn med vm KPV. God centrering. F 1700	★★	400:-			
289	151Cbz	1920 Gustaf V - en face 20 öre mörkblå, 4-sid tn med vm KPV. Fem stycken. F 2500	⊙	350:-			
290	152A	1920 Gustaf II Adolf 20 öre blå, 2-sid tn. 57 stycken. Olika nyanser, flera strip. F 10205	★★	900:-			
291P	152A	1920 Gustaf II Adolf 20 öre blå, 2-sid tn. 100 ex i par-femstrip. F 6500	★★	650:-			
292	152a	1920 Gustaf II Adolf 20 öre blå, 2-sid tn. Lyxstpl MALMBERGET 28.7.29. Ngt korta tänder till vänster. (Foto)	⊙	250:-			
293	152Abz	1920 Gustaf II Adolf 20 öre blå, 2-sid tn med vm KPV. Lyxstämpel STOCKHOLM 27.1.21. (Foto)	⊙	250:-			
294	152Acx	1920 Gustaf II Adolf 20 öre blå, 2-sid tn med vm linjer, praktfemstrip. F 18750. (Foto)	★★	8.000:-			
295	152Acx	1920 Gustaf II Adolf 20 öre blå, 2-sid tn med vm linjer. 25 stycken. F 7500	⊙	600:-			
296	152C	1920 Gustaf II Adolf 20 öre blå 4-sid tn. 72 st, bl.a. fyrblock och olika nyanser. F 10800	★★	700:-			
297	152Cbz	1920 Gustaf II Adolf 20 öre blå, 4-sid tn med vm KPV. God centrering. Fyrblock. F 1800	★★	500:-			
298K	153	1921 Gustaf Vasa 20 öre violett. 53 ex med olika papper. F 14000	★★	1.200:-			
299	153	1921 Gustaf Vasa 20 öre violett. 42 stycken. bl.a. fyrstrip. F 9660	★★	800:-			
300	153	1921 Gustaf Vasa 20 öre violett. Femstrip. Perfekt centrering. F 1150	★★	400:-			
301	153-55	1921 Gustaf Vasa SET (3). F 2530	★★	500:-			
302	154	1921 Gustaf Vasa 110 öre blå. Prakt/lyx BORÅS PAK 9.7.21. (Foto)	⊙	800:-			
303	154bz	1921 Gustaf Vasa 110 öre blå med vm KPV, praktfemstrip. F 13000. (Foto)	★★	6.000:-			
Postemble / Crown and Posthorn							
305	156a	35 öre gul typ I. Femstrip. Medelgod centrering. F 5000	★★	1.000:-			
306	156cx	35 öre gul typ I med vm linjer. God centrering. F 1800	★★	450:-			
307	158	40 öre olivgrön typ I, lyxfemstrip. F 6000 (Foto)	★★	3.000:-			
308	158	40 öre olivgrön typ I i postfrisk femstrip. F 6000	★★	900:-			
309	158	40 öre olivgrön typ I. God centrering. F 1200	★★	350:-			
310	159a	40 öre ljus olivgrön, typ II. Femstrip. God centrering. F 4500	★★	1.000:-			
311	160	45 öre brun typ I. Perfekt centrering. F 1700	★★	500:-			
312	160	45 öre brun typ I. Perfekt centrering. F 1700	★★	500:-			
313	162cx	60 öre rödlila typ I med vm linjer. God centrering. F 1300	⊙	300:-			
314	163a	60 öre violettkarmin typ 2, A1, A2-ppr. God centrering. F 1800	★★	400:-			
315	165cc	80 öre blågrön med omvänt vm linjer. Femstrip. God centrering. F 850	★★	300:-			
316	165cx	80 öre blågrön med vm linjer, lyxfemstrip. F 1300.	★★	500:-			
317	165cx	80 öre blågrön med vm linjer. Femstrip. Perfekt centrering. F 1300	★★	350:-			



318	165cxz	80 öre blågrön med vm linjer + KPV. God centrering. F 1000	★★	350:-	345	176A	15 öre röd, typ I, 2-sid. Femstrip. Sned centrering. F 3250	★★	300:-
319	165cz	80 öre blågrön med omvänt vm linjer + KPV. Femstrip. Medelgod centrering. F 3750	★★	800:-	346	176A	15 öre röd, typ I, tvärsid. Prakt/lyx GÖTEBORG 1 LBR 8.10.27. (Foto)	☉	350:-
320	165cz	80 öre blågrön med omvänt vm linjer + KPV. Femstrip. God centrering. F 3750	★★	800:-	347	176C	15 öre röd, typ I, firsid. Prakt KRAMFORS 6.6.28. Något suddig stämpel – men mitt på. (Foto)	☉	250:-
321	166b	85 öre blåaktigt mörkgrön, vitt ppr. Femstrip. God centrering. (Vänster märke med två ktt). F 900	★★	250:-	348	177Ac	15 öre röd, typ 2, 2-sid, vitt papper. Femstrip. God centrering. F 1875	★★	500:-
322	167a	90 öre blå, A1, A2-ppr. Nära perfekt centrering. F 1800	★★	500:-	349	177C	15 öre röd, typ 2, 4-sid. Fyrblock. Ett ex med ob fläck i gummeringen samt några kt. Medelgod centrering. F 2600	★★	250:-
323	167a	90 öre blå, A1, A2-ppr. God centrering. F 1800	★★	450:-	350	179Abz	20 öre matt ultramarinaktigt violett, 2-sid, B-ppr med vm KPV. God centrering. F 1400	★★	350:-
324	167a	90 öre blå, A1, A2-ppr. God centrering. F 1800	★★	450:-	351	180a	20 öre matröd. Femstrip. God centrering. F 2750	★★	700:-
325	167b	90 öre ljusblå-grönaktigt blå, vitt ppr, mycket vackert femstrip i god centrering, varje märke sign. med blyerts Raybaudi (ital. expert), yttermärkena dessutom BG resp. A3. F 3200. (Foto)	★★	3.000:-	352	180b	20 öre röd, vitt papper. Femstrip. God centrering. F 4000	★★	1.000:-
326	167B	90 öre ljusblå-grönaktigt blå, vitt ppr. Medelgod centrering. F 3200	★★	400:-	353	181a	20 öre orange, A1,A2-ppr. Femstrip. Medelgod centrering. F 2250	★★	500:-
327	167c	90 öre skifferblå, vitt ppr. God centrering. F 3200. (Foto)	★★	700:-	354	183a	25 öre blå, A1, A2-ppr. Femstrip. Medelgod centrering. F 2250	★★	450:-
328	168	1 krona orange. Prakt/lyx STJÄRNSUND 24.8.27. (Foto)	☉	350:-	355	183b	25 öre blå, vitt papper. Femstrip. Medelgod centrering. F 2250	★★	500:-
329	168b	1 Krona rödaktigt orange, A1, A2-ppr. Femstrip. Perfekt centrering. F 850	★★	400:-	356	184	25 öre orange, vitt ppr. Femstrip. Medelgod centrering. F 4000	★★	900:-
330	168b	1 Krona rödaktigt orange, A1, A2-ppr. Femstrip. God centrering. F 850	★★	300:-	357	185a	30 öre grönaktigt mattblå, A1-ppr. Femstrip. God centrering. F 2750	★★	700:-
331	168c	1 Krona rödaktigt orange, vitt ppr. Femstrip. Medelgod centrering. F 3500	★★	800:-	358	186a A2	30 öre brun, lyxfemstrip. F 2750.	★★	1.400:-
332	170a	115 öre brunröd, A1-A2-ppr. Femstrip. God centrering. F 1250	★★	300:-	359	186c	30 öre orangebrun, vitt papper. ”Ett mycket fräscht lyxexemplar, vilket är mycket ovanligt”, enligt intyg Nils Svensson. F 5750 för normal exemplar. (Foto)	★★	2.400:-
333	170b	115 öre rödbrun, vitt ppr. Femstrip. Perfekt centrering. F 2000	★★	600:-	360	186c	30 öre orangebrun, vitt papper. Några tänder fuktpåverkade, en tand kort. Nära perfekt centrering. (Foto)	★★	600:-
334	170b	115 öre rödbrun, vitt ppr. Femstrip. God centrering. F 2000	★★	500:-	361	187a	35 öre karminviolett, A2-ppr, lyxfemstrip. F 6000. (Foto sid. 18)	★★	3.000:-
335	170b1	115 öre rödbrun, vitt papper. Prakt/lyx MALMÖ 1 PAK R 16.1.36. (Foto)	☉	350:-	362	187a	35 öre karminviolett, A1,A2-ppr. God centrering. F 1200	★★	400:-
336	171	120 öre svart, lyxfemstrip (ett dock med blyerts-anteckn. på baksidan). F 8550. (Foto sid. 18)	★★	4.000:-	363	187a	35 öre karminviolett, A1,A2-ppr. Perfekt centrering. F 1200	★★	400:-
337	171	120 öre svart. God centrering. F 1900	★★	500:-	364	187b	35 öre matt karminviolett, A2-ppr, klart tryck. Perfekt centrering. F 1200	★★	500:-
338	172a	120 öre rosalila, A1-A2-ppr. Femstrip. God centrering. F 1500	★★	400:-	365	187b	35 öre matt karminviolett, A2-ppr, klart tryck. God centrering. F 1200	★★	400:-
339	172a	120 öre rosalila, A1-A2-ppr. Femstrip. God centrering. F 1500	★★	400:-	366	187c	35 öre karminaktigt violett, vitt ppr. Femstrip. God centrering. F 1875	★★	450:-
340	172b	120 öre rosalila, vitt papper. Femstrip. Medelgod centrering. (Mittmärket m. tunn fiberpunkt). F 1500	★★	250:-	367	189	40 öre olivgrön typ 1. God centrering. F 1400	★★	400:-
341	173bz	140 öre svart med vm KPV. Femstrip. God centrering. F 1000	★★	300:-	368	189a	40 öre gulaktigt olivgrön typ 1, A1-ppr. Nästan postfrisk. Medelgod centrering.	★★	250:-
342	174b	145 öre gulaktigt grön, A2-papper. Prakt/lyx BORÅS PAK 29.3.38. (Foto)	☉	350:-	369	189b	40 öre ljus olivgrön typ 1, A2-ppr. Nästan postfrisk. Medelgod centrering.	★★	350:-
343	174c	145 öre gulgrön på vitt papper. Femstrip. God centrering. F 900	★★	300:-	370	190a	40 öre gulaktigt olivgrön typ 2, A1-ppr. God centrering. F 950	★★	300:-
344	175C	Profil vänster / Gustav V left profile 15 öre violett, 4-sid. God centrering. Fyrblock. F 1800	★★	400:-	372	190b	40 öre olivgrön typ 2, vitt papper. Praktexemplar! F 1500++ (Foto)	★★	400:-



373	190b	40 öre olivgrön typ 2, vitt papper. God centrering. F 1500	★★	400:-	397	226-30v	1928 Gustaf V 70 år. Komplet postfrisk serie (5) med påtryck "Makuleras". Ovanligt!	★★	400:-
374	190b	40 öre olivgrön typ 2, vitt papper. Perfekt centrering. F 1500	★★	400:-	398P	226-30v	1928 Gustaf V 70 år. Åtta kompletta serier med påtryck "Makuleras" varav en med gummering *	(★)	500:-
375	191a	45 öre mörkbrun, A1,A2-ppr. God centrering. F 900	★★	350:-	399	226-30v	1928 Gustaf V 70 år. Två kompletta serier med gummering och påtryck "Makuleras" varav en POSTFRISK.	★★/★	500:-
376	192a	50 öre olivaktigt grå, Agry-ppr. Perfekt centrering. F 1400	★★	500:-	400	227	1928 Gustaf V 70 år 10 öre violett. Vykort Svenska Amerikalinjen stämplat GÖTEBORG - NEW YORK 24.11.28, rektangulär SVENSKA AMERIKALINJEN M/S KUNGSHOLM 1STA TUREN 24 NOV. 1928 samt violett stämpel POSTDIREKTÖREN 24.NOV. 1928 VÄSTRA DISTRIKTET.	☒	250:-
377	192b	50 öre grå, A1-ppr. Perfekt centrering. F 1200	★★	500:-	401	228	1928 Gustaf V 70 år 15 öre röd. Prakt SÖDERTÄLJE 23.6.28. (Foto)	☉	350:-
378	193	85 öre blågrön. Femstrip. God centrering. F 2500	★★	700:-	402K	231-32	Nattpostflyg 10 och 50 öre samt. Riksdagen 5 öre grön 4-sid-tandn. på mycket vackert luftpostbrev till Gao, Sahara (Franska Sudan, nuvarande Mali) 2-3 kända. (Foto)	☒	400:-
379	193	85 öre blågrön. Prakt ÖREBRO 1 20.12.27. (Foto)	☉	250:-	403	233a	1931 Stockholms Slott 5 kr grön tonat papper. God centrering. F 2500. (Foto)	★★	575:-
380	194	115 öre brunröd, A1-papper. Femstrip. Medelgod centrering. F 1750	★★	400:-	404	233a	1931 Stockholms Slott 5 Kr grön tonat papper. God centrering. F 900	★	250:-
381	194	115 öre brunröd, A2-papper. Femstrip. Medelgod centrering. F 1750	★★	400:-	405	233a+b	1931 Stockholms Slott 5 Kr grön tonat och vitt papper. God centrering. F 2500. (Foto)	★★	900:-
382	195	145 öre gulgrön. Femstrip. Medelgod centrering. F 1000	★★	300:-	406P	234-37	1932 Lützen. i dubblt post med bl.a. 50 st 25 öre, sex st 90 öre. F ca 11.375.	★★	1.200:-
383	195	145 öre gulgrön. Praktstämplat STOCKHOLM 27.9.32. Svår valör att få vacker stämpel på. (Foto)	☉	250:-	407	236	1932 Lützen 25 öre blå med banderoll. Singel på brev till England, stämplat PKP 37 A 8.7.33. (Foto)	☒	250:-
Kongress 1924 / World Postal Congress 1924					408	237	1932 Lützen 90 öre grön. 94 stycken. F 18800	★	1.300:-
384	196-207, 197cx	SET (13) utom 1-5 Kr. F 3500	★★	625:-	409	238	1933 Postsparbanken 50 år 5 öre grön typ I. 22 stycken. F 4400	★	350:-
385	196-209	SET inkl. 197cx, exkl. 5 kr (15). F 5400.	☉	850:-	410	239C	1933 Postsparbanken 50 år 5 öre grön 4-sid tn. Fyrblock med en stämpel. 6.12.33 1:a dagen.	☉	300:-
386	196-210	SET inkl. 197cx, exkl. 5 kr (15). F 5400	☉	850:-	411	243	1935 Riksdagen 500 år 25 öre blå. Prakt RUNDVIKSVERKEN 6.5.35.	☉	250:-
387	197cxz	10 öre grön med vm linjer + KPV. Obetydlig skada i tandningen. God centrering. F 1700	☉	250:-	412	244	1935 Riksdagen 500 år 35 öre violett karmin. 70 stycken. F 7000	★	500:-
388	201b	30 öre grönbå. Pr/lyxex STOCKHOLM 1, 11.10.24.	☉	400:-	413	245	1935 Riksdagen 500 år 60 öre violett karmin. 74 stycken. F 11100	★	800:-
389	209	2 Kr röd. Medelgod centrering. F 2200	☉	400:-	414	246-57	1936 Postverket 300 år SET (15). F 2800	★★	500:-
390	210	5 Kr blå. Postfriskt lyxexemplar med marginal. (Foto)	★★	3.000:-	415	246-57	1936 Postverket 300 år SET (15). F 2800	★★	500:-
Världspostföreningen 1924 / U.P.U.									
391	211-25	SET (13) inkl. 212cx, exkl. kronvalörer. F 4600	★★	750:-					
392	211-25	SET inkl. 212cx och 216b, exkl. 2 kr (16). F 6325	★	950:-					
393K	216b+219	30 öre grönbå + 45 öre på assbrev BJÄRNUM 10.10.1924.	☒	250:-					
394P	220, 223	50 öre grå, 1 krona grön. På rekbrev till Schweiz med porto upp till 140 gram. Någon kort tand och suddig adress men ett ovanligt objekt. (Foto)	☒	950:-					
395	225	5 Kr blå. Pratcentrerat exemplar med något vriden, lätt, stämpel STOCKHOLM BAN PAK ANK 14.6.29. F 2000. (Foto)	☉	800:-					
Gustaf V 70 år – Postverket									
<i>Gustaf V 70 years – Post Office</i>									
396	226-30	1928 Gustaf V 70 år SET (5). 16 st serier. F 2080	★	250:-					





416K	246-57	1936 Postverket 300 år SET (15). Tio st serier. F 8500	★	700:-	436	304	1951 Tre Kronor 1.70 kr röd. Prakt LULEÅ 1 22.11.54. (Foto)	⊙	250:-
417	249	1936 Postverket 20 öre ljusblå. LYX-stämpel RÖDÖN 29.6.36. (Foto)	⊙	400:-	437	314	1961 Tre Kronor 2.55 Kr röd. Praktexemplar stämplat MORGÅRDSDHAMMAR 9.2.65. (Foto)	⊙	250:-
418	249, 250	1936 Postverket 300 år 20 öre. och 25 öre med LYX-stämplat GÄDDVIK 2.9.36 resp GÖTA 7.9.36. (Foto)	⊙	300:-	438	315	1967 Tre Kronor 2.80 kr röd. Prakt VÄRNAMO 2.10.68. (Foto)	⊙	250:-
419	255	1936 Postverket 300 år 50 öre grå. 50 stycken. F 9500	★	700:-	439	318BC	1939 Per Henrik Ling 5 öre grön par 3+4. Prakt STORUMAN 30.9.39. (Foto)	⊙	500:-
420	256	1936 Postverket 300 år 60 öre violettcarmin. 50 stycken. F 12500	★	900:-	440	320A	1939 Berzelius 10 öre violett tvåsid. Prakt ENKÖPING AVG 3.1.40.	⊙	250:-
421	256	1936 Postverket 300 år 60 öre violettcarmin. Prakt MALMÖ 1 1.4.36. (Foto)	⊙	250:-	441	320BC	1939 Berzelius 10 öre violett par 3+4. Stämplat SALT SJÖBADEN. F 2200	⊙	300:-
422A	258	1936 Bromma 50 öre blå. 94 ex i rulle. F 8460	★★	700:-	442	320BC/CB	1939 Berzelius 10 öre par 3+4 och 4+3. Breda marginaler. CB något gulnat och minimal tunn punkt. F 3400.	★★	400:-
Swedenborg – Bellman									
423K	259-60	1938 Emanuel Swedenborg. Liten dubblettpost med bl.a. åtta st CB-par. F 5550	★★	400:-	443	321B	1939 Linné 15 öre tvåsid. Lyx KIMSTAD 22.12.40. (Foto)	⊙	250:-
424	262Bh	1938 Nya Sverige-minnet 15 öre brun 3-sid tn. Lyxstämpel NORRA VI 11.6.38. (Foto)	⊙	250:-	444	321BB	1940 Linné 15 öre par. Lyx RONNEBY 2.8.40. (Foto)	⊙	400:-
425	265	1938 Nya Sverige-minnet 60 öre carmin. Lyx NÄSHULT 13.3.38. (Foto)	⊙	250:-	445	321BC	1939 Linné 15 öre par 3+4. Fyrblock. F 3400	★★	500:-
426	267A	1938 Gustaf V 80 år 15 öre tvåsid. Prakt EDESTRÖM 16.2.38. (Foto)	⊙	250:-	446	321BC/CB/BB	1939 Linné 15 öre par 3+4 och 4+3 och 3+3. Breda marginaler. F 3820.	★★	900:-
427	269BC/CB	1939 Gustaf V små siffror 10 öre par 3+4 och 4+3. Breda marginaler. F 2200.	★★	600:-	447P	324	1940 Carl Michael Bellman 5 öre grön. Post med elva st brev/kort med BC- eller CB-par, fem FDC varav fyra med BC- eller CB-par samt ett CB-par i fyrblock på klipp. F över 19.000.	✉	800:-
428	272	1948 Gustaf V stora siffror 5 öre orange. Lyx FLÄRKE POSTOMB 1 20.10.54. (Foto)	⊙	250:-	448K	324BC	1940 Carl Michael Bellman 5 öre grön, häftesomslag med sju par 3+4 samt tre lösa otandat vänster, breda marginaler och fin kvalitet. F 5380	★★	800:-
429	273BB1	Prakt ÅBY 12.11.46. (Foto)	⊙	250:-	Modernare märken / Modern stamps				
430	273BC/CB1	1939 Gustaf V stora siffror 10 öre par 4+3 och 3+4. Breda marginaler. Med streck i rockkanten. F 3200.	★★	700:-	449	326BB	1940 Johan Tobias Sergel 15 öre brun par. Lyx HOTAGEN POSTOMB 2 26.6.41. (Foto sid. 20)	⊙	250:-
431	273BC1	Bred marginal. F 1600	★★	400:-	450	332CB	1941 Stockholms slott 5 Kr par 4+3. Bred marginal. F 3300. (Foto sid. 20)	★★	700:-
432P	284-317	1939 Tre Kronor SET (34). Fem st set, de flesta i femstrip. F 3675	★★	600:-	451	337C	1942 Flygande Svanar 20 Kr blå 4-sid. Perfekt centrering. F 1200	★★	350:-
433	285	1948 Tre Kronor 55 öre brun. Lyx NYNÄS-HAMN 13.8.48. (Foto)	⊙	350:-	452	337C	1942 Flygande Svanar 20 Kr blå 4-sid. God centrering. F 1200	★★	300:-
434	293	1939 Tre Kronor 90 öre ljusblå. Prakt STOCKHOLM 1 13.9.40. (Foto)	⊙	250:-	453	337C	1942 Flygande Svanar 20 Kr blå 4-sid. Medelgod centrering. F 1200	★★	250:-
435	300	1948 Tre Kronor 1.40 kr mörkgrön. Prakt STOCKHOLM 5 9.7.57. (Foto)	⊙	250:-	454	342BB	1942 Carl Wilhelm Scheele 5 öre grön par. 88 stycken par. F 4400	⊙	350:-
407									
436	304	1951 Tre Kronor 1.70 kr röd. Prakt LULEÅ 1 22.11.54. (Foto)	⊙	250:-	455	343	1942 Carl Wilhelm Scheele 60 öre karminviolett. 25 ex i strips. F 3250	★★	300:-
437	314	1961 Tre Kronor 2.55 Kr röd. Praktexemplar stämplat MORGÅRDSDHAMMAR 9.2.65. (Foto)	⊙	250:-	456	344BB	1943 Gustaf V 85 år 20 öre röd par. 17 stycken par. F 3400	⊙	300:-
438	315	1967 Tre Kronor 2.80 kr röd. Prakt VÄRNAMO 2.10.68. (Foto)	⊙	250:-	457A	350	1943 Oscar Montelius 120 öre i komplett HUNDRARULLE. F 10000	★★	900:-
439	318BC	1939 Per Henrik Ling 5 öre grön par 3+4. Prakt STORUMAN 30.9.39. (Foto)	⊙	500:-	458	358BB	1945 Röda Korset 20 öre röd par. 90 stycken par. F 5400	⊙	400:-
440	320A	1939 Berzelius 10 öre violett tvåsid. Prakt ENKÖPING AVG 3.1.40.	⊙	250:-	459	385A	1949 August Strindberg 20 öre tvåsid. Lyx BLAIKEN POSTOMB 1 29.3.49. (Foto)	⊙	250:-



460	387	1949 August Strindberg 80 öre olivgrön. Prakt SANDVIKEN 1 C 3.3.49. (Foto)	⊙	250:-		
461	390BB	1949 UPU 75 år 10 öre par. Prakt FALUN 1 4.1.50. (Foto)	⊙	250:-		
462	392	1949 UPU 75 år 30 öre blå. Prakt GÄVLE 1 B 13.12.49. (Foto)	⊙	250:-		
463	406B	1951 Gustav VI Adolf 25 öre blå 3-sid. Lyxstämpel HALLSTAHAMMAR 25.3.56. (Foto)	⊙	250:-		
464	414A	1957 Gustaf VI Adolf, typ 2 20 öre grå, 2-sid. SUPERLYX-stämplad ÖVFERTORNEÅ 15.10.57. (Foto)	⊙	300:-		
465	416sx1	GV VI typ II, par 30+10 och 10+30 öre blå. 19 stycken par av varje. F 6460	⊙	500:-		
466	443A	1952 Gustaf VI Adolf 70 år 25+10 öre röd 2-sid. Lyxexemplar stämplat med gummistämpel HALMSTAD 2 2.12.52. Ovanligt vackert! (Foto)	⊙	250:-		
467P	469-70	1955 Svenska Flaggans dag SET (2). Helark av båda valörerna, 10 öre med något förskjutet perforering på del av arket samt ett stämplat tolvblock och ett par med starkt förskjutna perforeringar i förhållande till varandra.	★ ★/⊙	300:-		
468	471-75	1955 Stockholmia 55 SET (5). Alla i nioblock med marginal.	★ ★	250:-		
469	471-75	1955 Stockholmia 55 SET (5). Alla i nioblock med marginal.	★ ★	250:-		
470	471-75	1955 Stockholmia 55. Kpl set (5) med lyxstplr STOCKHOLM PFFS 8.7.55. (Foto)	⊙	400:-		
471K	471-75	1955 Stockholmia 55 SET (5). På brev, LYX-stämplade LULEÅ 1 2.12.55. (Foto)	☒	500:-		
472P	471-75	1955 Stockholmia 55 SET (5). i LYX-stämplade fyrblock, Stockholm PFFS 31.12.55 på klipp samt en serie på FDC och en nioblocksserie.	★ ★/⊙	500:-		
473K	557-58	1964 Upsala ärkesäte-Albert Engström. 32 små FDC-stämplade blad från Posten Frimärken med fransk text mellan 1964-69 (F 557-656) och i regel med tvåsidigt perf. frimärken. Ovanliga.	⊙	250:-		
474K	579 V I	1966 Ales stenar i vackert FEMSTRIP med GUL FLUOR.	★ ★	3.000:-		
475K	1095-98v, 1717	1979 Svensk rokoko block 5 med halva numret i märkesbilden, samt 2,80 råget med kid.	★ ★	300:-		
476K	1122BB	1980 Rabattmärke. Häfte med fyra kvartsittande par där den svarta texten på nedre frimärksraden till stor del har försvunnit. Ett stämplat d:o märke på klipp medföljer.	★ ★	300:-		
477K	1467-69v	1987 Cirkuskonsten i Sverige 200 år SET (3). Otandat på var sitt kuvert med 20 öres tillägsfrankering. Stämplade mars 1989. Ovanligt! (Foto)	☒	500:-		
478K	2508C	2005 Greta Garbo souvenirark SS3. Upplaga endast 30000.	★ ★	300:-		
Tjänste / Officials						
479	Tj1-10	1874 Stora Tjänste tandning 14 -SET (10). F 4995	⊙	900:-		
480	Tj1-10	1874 SET (10), minimal tfl på 50 öre. F 4995	⊙	750:-		
481	Tj1-8, 10	1874 SET utom 50öre (9). F 3995	⊙	725:-		
482	Tj2b	4 öre ljusgrå tandn 14, praktex stpl LULEÅ 5/9 1881. (Foto)	⊙	300:-		
483	Tj3	5 öre grön tandn 14. God centrering. F 2600 (Foto)	★ ★	600:-		
484	Tj4	6 öre violett tandn 14. 15 stycken med nyanser och ofta läsbara stämplrar. F 8250	⊙	900:-		
485	Tj8d	30 öre mörkbrun tandn 14, gulaktigt papper, vackert ex med lyxstpl SKÖFDE 15.3.1878. (Foto)	⊙	300:-		
486	Tj11	2 öre orange tandn 13, mycket trevligt märke med litet "dragspel". vackert avstämplat med rullstämpel JÖNKÖPING 13.8.1896 (typ 1). (Foto)	⊙	300:-		
487	Tj11	2 öre orange tandn 13. Prakt WESTERÅS 26.11.91. (Foto)	⊙	250:-		
488K	Tj11-24	(ej alla) Tn 13, 14 märken av mest olika valörer, alla med vackra stämplrar (mest praktstämplrar), några med ktt men mest bra kvalitet.	⊙	350:-		
489	Tj15	6 öre perf 13, violett. 15 stycken. Nyanser och ofta läsbara stämplrar. F 9000	⊙	700:-		
490	Tj15b	6 öre perf 13, blå/lila. 2 ex, mycket vackert stämplade GEFLE 3.6.1884 på brev. (Foto)	☒	750:-		
491	Tj16A	10 öre perf 13, röd typ 1, gott ex med lyxplacerad fyrkantstämpel SLITE 14.1.1888. Minimal tunn fläck. (Foto)	⊙	250:-		
492	Tj18	20 öre perf 13, röd. Spegeltryck, mycket sällsynt! Sned centrering. (Foto)	★ ★	3.000:-		
493	Tj20	24 öre perf 13, gul. 35 stycken med nyanser och ofta läsbara stämplrar. F 7700	⊙	600:-		
494	Tj21	30 öre perf 13, brun. Prakt LINKÖPING 2.3.08. (Foto)	⊙	250:-		
495	Tj22A	50 öre perf 13, röd typ 1. 38 stycken med nyanser och ofta läsbara stämplrar. F 8360	⊙	700:-		
496	Tj24A	1 krona perf 13, blå/brun typ 1. Vackert ex. F 4500. (Foto)	★	700:-		
497	Tj25-26	SET (2). 40 serier. F 9600	★	800:-		

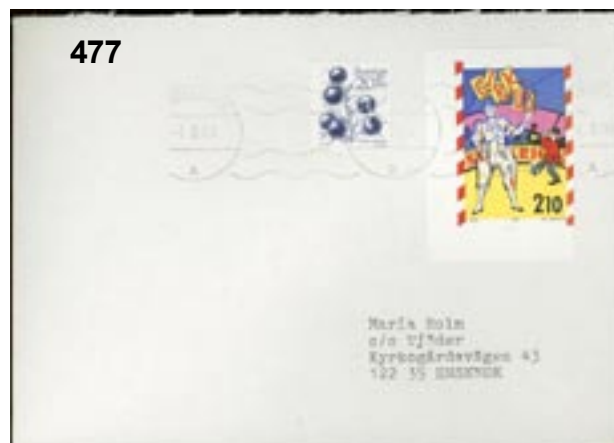



498	Tj25-26 SET (2). 17 "serier". Nyanser och ofta läsbara stämplrar. F 6290	⊙	500:-
499K	Tj27-39 SET vm krona (13). 23 st serier. F 13800	★	1.100:-
500K	Tj27-39 SET vm krona (13). 19 serier. F 6080	⊙	500:-
501P	Tj27-39 SET vm krona (13), de flesta med fin centrering + 5, 8, 10, 15 och 30 öre med OMVÄNDA vattenmärken.	⊙	400:-
502K	Tj27-54 SET vm krona (13)+SET vm streck (15). Sju serier av varje. F 4760	⊙	400:-
503	Tj31 8 öre violett vm krona. Prakt SÄTER 9.5.12. (Foto)	⊙	400:-
504	Tj36 30 öre brun vm krona. Lyx-stämplat GÖTEBORG 3.2.12. (Foto)	⊙	250:-
505	Tj39 5 kr karmin vm krona. Prakt/lyx FUNÄSDALEN 15.7.13. Ovanligt i denna kvalitet! (Foto)	⊙	800:-
506K	Tj40-54 SET vm våglinjer (15). 28 serier. F 11760	★★	1.000:-
507K	Tj40-54 SET vm våglinjer (15). 27 st serier. F 5400	★	500:-
508P	Tj40-54 SET vm våglinjer (15). Prydlig uppsättning, trevligt monterad, med bl.a. olika nyanser. 20 st vm linjer, 15 st vm linjer och KPv, tio st omvända linjer och fem st omvända linjer och KPv. Totalt 50 st. F 4280	⊙	700:-
509K	Tj46 8 öre violett vm våglinjer i hörn-25-block. F 6250	★★	700:-
510	Tj46cz 8 öre violett vm våglinjer + KPv. Sex stycken. F 3000	★★	500:-
511	Tj46cz 8 öre violett vm våglinjer i vackert fyrblock, de två övre märkena med KPv, stämplat LIDKÖPING 7.2.20. F 1500	⊙	500:-
512	Tj53 35 öre violett vm våglinjer. Prakt/lyx HALMSTAD 1.11.12. (Foto)	⊙	500:-
Lösen, Militär / Postage Due, Military			
513	L1-10 SET perf 14 (10). Ingen med bläckmakulering. F 3840	⊙	750:-
514	L3a 5 öre brun, tandn 14, praktex. F 600. (Foto)	★	250:-
515	L6c 20 öre gråaktigt blå tandn 14, praktex. F 650	★	350:-
516	L6d 20 öre blåultramarin tandn 14, praktex med ovanligt stpl MELEN 19.1.1883. (Foto)	⊙	400:-
517	L7 24 öre grå tandn 14. Tio stycken. F 4000	⊙	500:-
518	L7a 24 öre rödviolett tandn 14. Sned centrering. HERNÖSAND 11.1.1874. F 3000.	⊙	600:-

519	L7a 24 öre rödviolett tandn 14. Nära sned centrering. F 3000	⊙	500:-
520	L8 30 öre grön tandn 14. Medelgod centr. F 1600	★★	400:-
521	L11, 14 Kort från New York (brevkort 1 c) 1884, sänt till Sverige. lösenbelagt med 7 öre. Frank. med Lösen tn 13 1 + 4 öre. (Foto)	⊗	400:-
522	L11-20 SET perf 13 (10). 1-3 öre, ej postfriska. F 2605	★★	400:-
523	L11-20 SET perf 13 (10). F 2605	★★★	350:-
524	L11-20 SET perf 13 (10). Sju stycken serier. F 5600	⊙	500:-
525	L12-13 3 och 5 öre Lösen tn 13 på brevkort 1 d från New York till Stockholm 1888, 8 med blåkrita samt amerikansk lösenstämpel etc.	⊗	300:-
526	L15b 12 öre orangeröd tandn 13, praktex med lyxstpl FJELLBACKA 30.4.1885. (Foto)	⊙	300:-
527	L17a 24 öre grålila. Färgfriskt fyrblock med hörnmarginal. F för singlar 13200.- (Foto)	★★	1.000:-
528	M1 1929 Oskarshamnsgåvan svart. Breda marginaler. F 900	★★	300:-
529K	M8 1940 Norrköpingsutgåva II grön, streckade klipplinjer med slutna hörn. på brev, stämplat FÄLTPOST Nr 3 4.9.40. Mycket breda marginaler runt om.	⊗	300:-

Stämpelmärken / Revenues

530	193, 210, 223-24 Enkel beläggningsstämpel, 1968, lot bättre valörer: 8 Kr (2), 115 Kr (2), 500 Kr (2) samt 1000 Kr (vackert fyrstrip). F 1450	⊙	400:-
531	193, 210, 223-24 Enkel beläggningsstämpel, 1895, Lot med 5 öre (2), 10 öre (2), 25 öre (fyrstrip) samt 50 Kr-25000 Kr komplett, god kvalitet. F 1150	⊙	350:-
532	127-28, 131-34 Dubbel beläggningsstämpel, 1907 Påtryck sex olika val. dessutom dubblett av 12 Kr/75 öre, 12 Kr/50 öre har en kt och en bruten ht, i övrigt god kvalitet. F 1065	⊙	250:-
533	137-39, 142 Dubbel beläggningsstämpel, 1908, goda beg. ex av 5, 10, 15 och 30 öre. F 575	⊙	250:-

Stadslösen / Local fee stamps

534	6, 8, 9, 11, 13-16 Borås, Korta skänklar 1, 2, 3. 4. 5. 5.50, 6 och 7 Kr, god kvalitet. F 685	⊙	350:-
535	22, 25, 29-31 Borås, Långa skänklar 0.50, 2, 6 brun, 6 gul (två nyanser) och 7 Kr, god kvalitet. F 435	⊙	250:-
536	2-3, 6-7 Eskilstuna, 1, 2, 6 och 7 Kr i god kvalitet. F 295	⊙	250:-
537	1-2, 7-8, 10-11 Gävle, 0,50, 1, 5, 6, 8 och 9 Kr i god kvalitet. F 535	⊙	300:-
538	3, 7-11, 13, 15-18 Göteborg, elva olika valörer i god kvalitet. F 715	⊙	400:-
539	2-5, 15 Halmstad, 10, 25, 50, 75 öre och 5.50 Kr i god kvalitet. F 335	⊙	250:-



540	1-2, 6, 8	Härnösand, 50 öre, 1, 5 och 6 Kr i god kvalitet. F 500	⊙	300:-
541	7, 15	Karlskrona, 6 Kr olivgrön, goda beg. ex av båda formaten. F 300	⊙	250:-
542	8-9, 11, 13-14, 19, 22	Karlstad, Äldre stadsvapnet, sju olika i goda beg. ex. F 495	⊙	300:-
543	1	Katrineholm, 1 Kr röd, gott ex. F 350	★★	250:-
544	2, 4, 10-11	Kristianstad, 0.50, 1, 5 och 6 Kr, goda beg. ex. F 350	⊙	250:-
545	10, 14, 23, 28	Kristinehamn, 1 och 6 Kr, både hålperf. och streckperf., god kvalitet. F 425	⊙	250:-
546	2, 6	Lidköping, 1 och 6 Kr, även Linköping 2, 3 och 7 Kr (F 8-9, 12), god kvalitet. F 550	⊙	300:-
547	7-12	Linköping, 1-7 kr, 6 valörer i god kvalitet. F 550	⊙	300:-
548	5, 9-10	Motala, 1, 5 och 6 Kr samt Sundsvall 1 och 6 Kr (båda i båda färgerna), god kvalitet. F 625	⊙	350:-
549	2-8	Södertälje, 1-10 Kr, sju valörer i goda beg. ex. F 975	⊙	500:-
550	3-8	Uppsala, 1-6 Kr. Sex valörer, samt Varberg 1, 3, 5 och 6 Kr (F 3, 6, 9-10), totalt tio märken i god kvalitet. F 610	⊙	350:-
551	2, 9	Visby, 1 och 6 Kr med stjärnor resp. siffror i hörnen. God kvalitet. F 610	⊙	350:-
552	3	Västervik, 1 Kr, samt Växjö 25 öre (F 3), goda ex. F 425	⊙	250:-
553	2, 9	Västerås, Äldre stadsvapen 3, 5, 5:75 och 6 Kr i god kvalitet. F 575	⊙	300:-
554	18, 25-26, 36, 38, 47-49	Västerås, Mindre stadsvapen 25 ö utan sköld, 1, 2, 6 och 7 Kr hålperf. samt 3, 4 och 6 Kr strscckperf., goda ex. F 1125	⊙	600:-
555K		Örebro, Litet parti om elva olika. F 1050	⊙	550:-
556	3-4, 8-9	Östersund, 0:50, 1, 5 och 6 Kr, god kvalitet. F 400	⊙	250:-

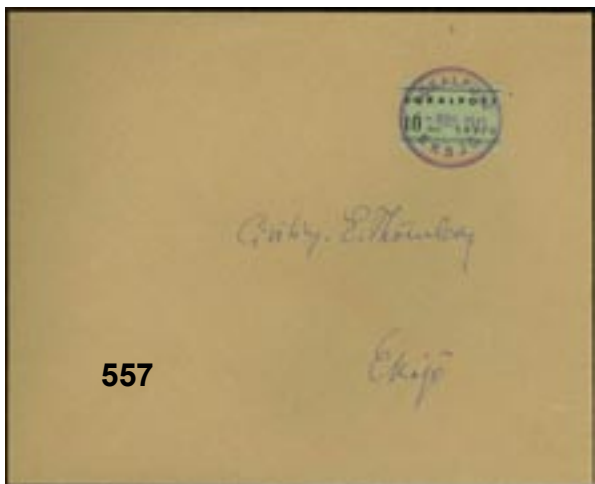

557

Lokalpost / Local post

557K	1aC	Eksjö, 10 öre grön på brev LYX-stämplat 6 mars 1945 med bruksstämpel, ej FDC-stämpel. (Foto)	✉	300:-
558K	H3	Uppsala, Häfte 8 öre i fin kvalitet.	★★	350:-
559K	H3-4	Uppsala, 8 och 4 öre, hela häften i mycket fin kvalitet.	★★	750:-



563



564



565

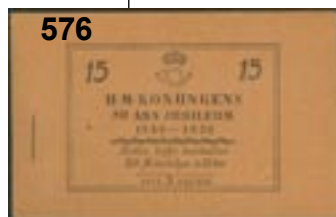

576

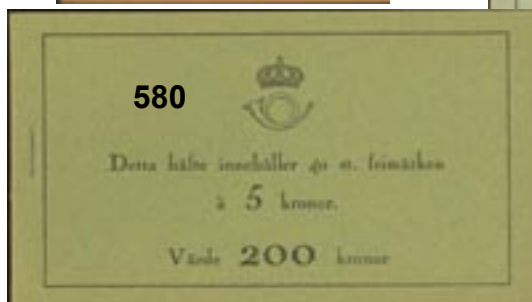

580



ex 571

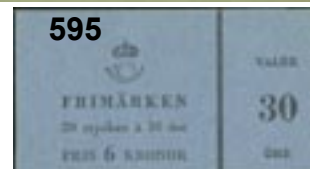

595

560K	H4	Uppsala, Gunillaklockan 4 öre, helt häfte i mycket fin kvalitet.	★★	450:-
Häften, automathäften / Booklets, slot-machine booklets				
561	H3 TM	Oscar 5 öre "Pris 1 kr. 50 öre.", fint häfte med tandad infästningsremsa. F 5500	★★	1.200:-
562	H13 O	Gustaf II Adolf, fint häfte i medelgod centrering, nästan helt felfri tandning. F 3000	★★	700:-
563	H15B a O	Lejon 10 öre grön, litet emblem, A-papper, tryckår 1922. F 5000. (Foto)	★★	1.100:-
564	H15B b ex R	Lejon 10 öre grön, litet emblem, vm våglinjer, fint häfte i god centrering, tryckår 1922. F 16000. (Foto)	★★	3.500:-
565	H19 II Aa (1930)	Profil vänster 15 öre röd typ II, omslaget baksida något ofräscht med lätta veck, men i övrigt ett vackert och välcentererat häfte. F 13000. (Foto)	★★	1.000:-
566	H20 A1 a R	Lejon 5 öre grön, 1 fint häfte i god centrering, tryckår 1930. F 1700	★★	350:-
567K	H21	1928 Gustaf V 70 år . F 2500	★★	500:-
568	H23R+O	1932 Lützen 20 × 10 öre violett. Ett rättvänt och ett omvänt.	★★	450:-
569	H32 B R	Profil vänster 15 öre brun, fint häfte i god centrering. F 4000	★★	900:-
570	H33BC	1938 Swedenborg, häfte i fin kvalitet, bra marginaler. F 1750	★★	400:-
571K	H34BC/CB	1938 Nya Sverige-minnet 18 × 5 öre. Två häften med praktcentr par, ngt ofräscha omslag. F 3600. (Foto)	★★	400:-
572K	H35BC	1938 Nya Sverige-minnet 18 × 15 öre brun 3+4 sid tn med mycket god marg. F 3600	★★	600:-
573	H35BC	1938 Nya Sverige-minnet 18 × 15 öre brun 3+4-sid tn. Prakt! F 3600	★★	500:-
574	H35CB	1938 Nya Sverige-minnet 18 × 15 öre brun 4+3-sid tn. Prakt. F 3600	★★	500:-
575K	H35CB	1938 Nya Sverige-minnet 18 × 15 öre brun 4+3 sid tn med mycket god marg. Ngt ofräscht omslag. F 3600	★★	450:-
576	H37CBO	1938 Gustaf V 80 år 20 × 15 öre brun 4+3-sid. Prakt-lyx med bred marginal. F 7000 (Foto)	★★	1.200:-
577	H38CB	1939 Per Henrik Ling 20 × 5 öre grön 4+3-sid. rättvänd med fin tandning och breda marginaler, ovikt omslag. F 3500	★★	650:-
578	H40 CC O	Berzelius, fint häfte i god centrering. F 1400	★★	300:-
579	H41A CC	1939 Linné, häfte i fin kvalitet, bra marginaler. F 2200	★★	450:-
580	H44BCR	1941 Stockholms slott 40 × 5 kr blå 3+4-sid. Ett märke med ett kraftigt veck, och några märken med korta tänder. F 66000. (Foto)	★★	6.000:-
581	H52	1940 Linné 20 × 15 öre rödaktigt brun. Fint häfte. F 4200	★★	1.200:-
582	H52	1940 Linné 20 × 15 öre rödaktigt brun. Några mindre defekter. F 4200	★★	500:-
583	H53	1940 Carl Michael Bellman 20 × 5 öre grön. Fräscht häfte. F 3750	★★	600:-
584	H53 R	Bellman, fint häfte BB i god centrering. F 3750	★★	800:-
585	H55b	1940 Johan Tobias Sergel. Fräscht praktcentr ex. F 2400	★★	450:-
586	H64B	1942 Carl Wilhelm Scheele 20 × 5 öre grön, omslag typ I. Sällsynt häfte. F 5500	★★	2.500:-
587	H65	1943 Gustaf V 85 år 20 × 20 öre röd. Fint häfte med cyls 2. F 2000	★★	900:-



Vi köper kontant silver- och guldmynt, samt andra föremål av ädla metaller.

Vi betalar bra – ring eller kom in till oss!

588	H65	1943 Gustaf V 85 år 20 × 20 öre röd. Cyls 1. F 2000	★★	900:-
589	H65	1943 Gustaf V 85 år 20 × 20 öre röd. Cyls 2.	★★	400:-
590	H65	1943 Gustaf V 85 år 20 × 20 öre röd. Cyls 2.	★★	400:-
591	H100B2	1953 G VI A 20 öre grå, fint häfte med grått omslag. F 1800	★★	400:-
592	H103	1953 Flygande Svanar 20 × 20 Kr blå, blank gummering, ett par tänder har släppt i vikinngen. F 7000	★★	500:-
593	H115A	1957 Sjöräddningssällskapet. Fint häfte.	★★	250:-
594	H117B1b	1957 Gustaf VI Adolf 30 öre blå, fint häfte med halvfet lång skiljelinje. F 2800	★★	600:-
595	H117D	1957 Gustaf VI Adolf 30 öre blå, fint häfte med fet skiljelinje över hela omslaget. Häftesaritet! F 9000. (Foto)	★★	2.000:-
596	H118C1b	1957 Gustaf VI Adolf 20 öre grå, fint häfte med skiljelinje över hela omslaget. F 1700	★★	350:-
597K	H143B1	1961 Bildsten 20 × 10 kr lilabrun. Mindre riss i häftesomslaget (3 mm). F 7000	★★	500:-
598	H143B2	Bildsten 20 × 10 kr, fint häfte, streckperf. rygg. F 7000	★★	1.500:-
599	H147E1	1962 Gustaf VI Adolf 25 öre brun, fint häfte med glättat omslagspapper. F 2500	★★	500:-
600	H190A2	1967 Gustaf VI Adolf, typ 3 20 × 45 öre ultramarin, "Postens brevställare" på baksidan.	★★	600:-
601	H211A	1968 Bildsten 10 × 10 Kr lilabrun, utan text sid 2, fint häfte. F 2400	★★	500:-
602K	H211A	1968 Bildsten 10 × 10 Kr lilabrun, utan text sid 2. Praktcentrerat ex med cyls 2.	★★	350:-
603K	H211A	1968 Bildsten 10 × 10 Kr lilabrun, utan text sid 2. Prakt. F 2400	★★	300:-
604K	H211A	1968 Bildsten 10 × 10 Kr lilabrun, utan text sid 2. F 2400	★★	250:-
605	H211B O	1968 Bildsten 10 × 10 Kr lilabrun, med text sid 2, fint häfte med cyls 1, F 2400,- ++.	★★	600:-
606K	H250	1971 Nils Holgersson. Blått RT 8 × 2 mm + Cyls 1 + KN + 3. "Trippel".	★★	300:-
607K	H258B	1972 Väderkvarnar med blank gummering, praktcentrerat ex. Minimalt veck på omslaget. F 2000	★★	300:-
608K	H322	1980 Hälsingland. RT + Cyls 1 + KN 42638 "Trippel".	★★	250:-
609	H414	1991 Europa CEPT 6 × 4 kr. Felskuret omslag och inlaga.	★★	300:-
610	H419	1991 Czeslaw Slania 70 år 3 × 10 kr. Fyra häften med tilltryck "Cancerfonden". Nypris 2000.	★★	700:-
611	H431	1992 Mare Balticum 8 × 4.50 kr Kn. Trippel.	★★	250:-

612	H485	1997 Hälsningsfrimärken 6 × Brev CS. Trippel.	★★	250:-
613	H489	1997 Inrikes julpost 10 × JULPOST. TRIPPEL med cylindersiffr 2.	★★	250:-
614K	SH18B2	Självhäftande märken i omslag. Vårtecken. Grovtandat samt utan text 1500 g. Sällsynt!	★★	400:-

Bättre stämplrar / Better cancellations

615	2	UMEÅ 6.?.1855, bägstämpel. God centrering. Postal: 1000:-	AC	300:-
616	2	AVESTA 24.3.1857, fyrkantstämpel. Lyx-avtryck på klipp. Postal: 1000:-. (Foto)	W	500:-
617	52	ENGELHOLM 13.10.1897, cirkelstämpel. Rättvänd stämpel.	L	250:-
618	9	GÖLINGSTORP 22.3.1872, cirkelstämpel. Fint brev med två fina stämpelavtryck. Postal: 1000:-. (Foto)	P	1.000:-
619	9	KNIFSTA, strålstämpel, ovanlig stpl på vackert märke. Postal: 800:-. (Foto)	C	300:-
620	28	BOGEN 27.6.78. Mycket vackert ex av denna RARITET! Postal: 3500:-. (Foto)	S	2.500:-
621	21	FARDHEM 26.1.76. Rättvänd stämpel på brevomslag till Visby med sidstpl Klintehamn. ENDA KÄNDA PÅ FÖRSÄNDELSE! (Foto)	I	1.800:-
622	79bz	GEIJERSFORS 9.10.16. Tydligt avtryck av denna sällsynta stämpel som var i bruk i endast elva månader. Kort tand i höger marginal. Postal: 1000:-. (Foto)	S	400:-
623	72	KUTTABODA 24.10.18. Rättvänd på klipp stämplad första månaden. Postal: 1000:-. (Foto)	G	500:-
624K	39	KÄRBÖLE 27.2.1886. Rekbrev (riss i omslaget) frankerat med 3×10 öre samt försett med den sällsynta noteringen "frim af afs".	X	350:-



625

625	359BB	KÄLLVIKSNÄS 31.3.46. Sistadagsstämpel! Postal: 1500:-. (Foto)	D	800:-
626	52	LANE-HERRESTAD 26.2.1910. Praktstämpel på vykort. Postal: 1000:-. (Foto)	O	800:-
627	143, 234A	MÖLNBACKABRUK 21.6.33. På klipp, två stämplrar. Postal: 1000:-	S	300:-
628	32	NYSÄTRA 19.10.78. Vacker rättvänd stämpel från en svår ort. Postal: 1200:-. (Foto)	C	300:-
629	55	NÄTTRABYHAMN 14.7.11. Vackert exemplar. Postal: 400:-	K	300:-
630	30	RAGUNDA STATION 5.8.1885. Stämpel av högsta lyx! Märket något missfärgat på baksidan, men detta är av liten betydelse. Postal: 3500:-. (Foto)	Z	3.000:-

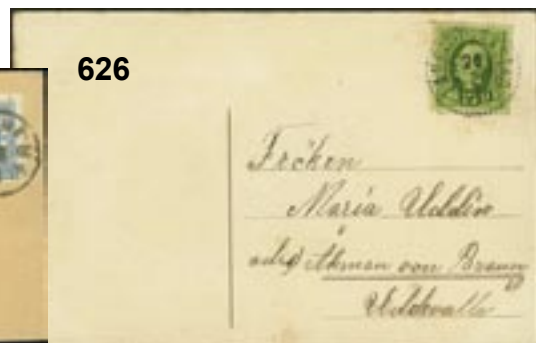
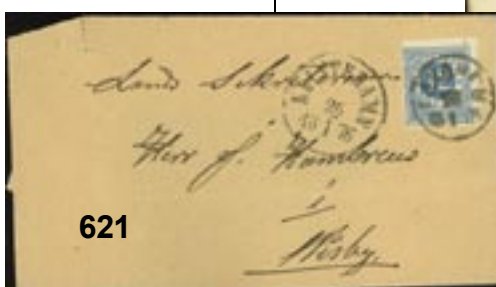

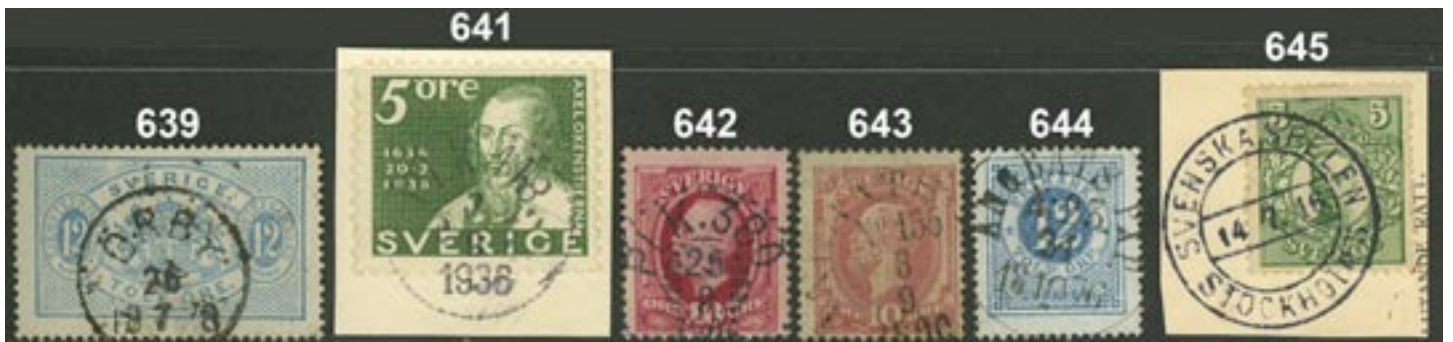

- | | | | | |
|------|-----|--|----|---------|
| 631 | 25 | RUNTUNA. Något kraftig lyxstämpel 6.11.1875. Postal: 300:-. (Foto sid. 23) | D | 250:- |
| 632 | 79 | STOCKHOLM STADION 22.7.12. På vykort, frimärket något skadat (före användandet). Postal: 4000:-. (Foto) | A | 2.000:- |
| 633 | 52 | TRELLEBORG UTR PAK EXP 27.1.1904. Lyxstämpel på vykort från Trelleborg! (Foto) | O | 250:- |
| 634 | 179 | VETTSTA 6.8.22. På inrikes brev, troligen den enda kända på försändelse! Postal: 2000:-. (Foto) | C | 2.000:- |
| 635 | 59 | VINDELGRANSELE 4.6.12 Nst-58. Synnerligen ovanlig på Oscar! (Foto) | AC | 300:- |
| 636 | 39 | WOXNA 12.6.85. Praktstämpel. Postal: 200:- (Foto) | X | 250:- |
| 637K | 79 | VÄSTERLANDSJÖ 1.3.20. Stämpeln är lite svag, på lokalbrev. Mycket ovanlig på försändelse! Postal: 2500:-. (Foto) | Y | 1.500:- |

- | | | | | |
|-----|------|--|---|-------|
| 638 | 82 | ÖJE STATION 12.12.11. Vacker rättvänd. Postal: 250:-. (Foto) | W | 250:- |
| 639 | Tj5 | ÖRBY 26.7.78 (lätt vikt ht). Praktstämpel! Postal: 800:-. (Foto) | P | 400:- |
| 640 | 54 | PKXP 24 A 9.10.96 Rullstämpel i prakt/lyx, järnvägsstämpel 3 PKXP. (Foto) | | 250:- |
| 641 | 246C | PLK 118, 7.9.36, järnvägsstämpel 4 PLK. Mycket vackert ex av Sveriges enda BUSS-STÄMPEL. Dokumentation medföljer. (Foto) | | 500:- |
| 642 | 54 | PLK 380 25.9.06 praktstämpel, järnvägsstämpel 4 PLK. Ytterst ovanlig! (Foto) | | 400:- |
| 643 | 45 | ÅNGBÅTS PXP 155 8.9.90, ångbåtsstämpel. Vacker rättvänd. Två vikta tänder i övre marginalen. Postal: 800:-. (Foto) | | 500:- |
| 644 | 21 | ÅNGBÅTS PXP 23 24.10.76 (kt), ångbåtsstämpel. Vacker rättvänd. Postal: 300:-. (Foto) | H | 300:- |
| 645 | 79 | STOCKHOLM 5 SVENSKA SPELEN 14.7.16. (Foto) | A | 500:- |

Provtryck / Proofs

- | | | | |
|------|---|-----|---------|
| 646P | Sven Ewert. Kvinnohuvud. Operererat gravyravdrag av gravyrplattan. Femtonblock i blå färg med bred marginal runtom som även visar skruvskallar i kanten. Mycket sällsynt! (Foto) | ** | 5.000:- |
| 647P | Sven Ewert. Provmärke i röd färg. 70-block, otandat runt om (sju märken upptill skurna in i bildytan, ett märke med riss, ett med litet hål, utan betydelse), innehållande 35 st fyrsidigt tandade ex, 18 st ensidigt tandade ex, tio st tresidigt tandade ex samt sju st otandade ex. Plåtsiffra 1 i nedre marginal. Unikt? (Foto) | ** | 4.000:- |
| 648K | Provhäfte Sven Ewert, Kvinnohuvud. 20 märken brun nyans i H165 C1:s omslag, sista paret med skuren tandning. Sällsynt! (Foto) | ** | 2.500:- |
| 649K | Sven Ewert. Provmärke i brunorange färg. 14-block med endast lodrät perforering. Signerat Sven Ewert. | ** | 1.000:- |
| 650P | Postens Frimärkstryckeri. "Snurran" i grågrön färg. 40-block (ett märke med riss, ett med hål, utan betydelse) med tresidigt perforerade märken (för häften). Sällsynt! | (*) | 2.500:- |

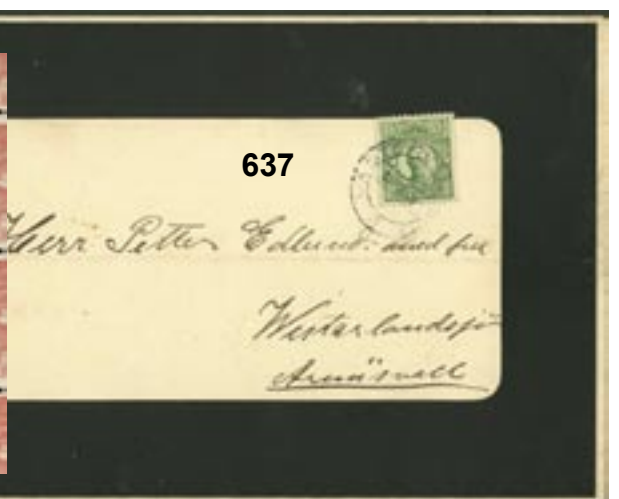

del av 647



FDC

- | | | | |
|------|--------|---|---------|
| 651K | 211-25 | Komplett set (15) på ark stpl STOCKHOLM CONGRES POSTAL UNIVERSEL 16.8.24. (Foto) | 2.500:- |
| 652K | 234-37 | 1932 Lützen. FDC med fyra märken stämplat KLIPPAN 1.11.32. 15-öringen ngt oxiderad. | 900:- |
| 653K | 234A+C | 1932 Lützen 10 öre violett 2+4-sid på FDC STOCKHOLM 1, 1.11.32. | 250:- |
| 654K | 235A+C | 1932 Lützen 15 öre violett 2+4-sid på FDC STOCKHOLM 1, 1.11.32. | 250:- |
| 655K | 236 | 1932 Lützen 25 öre blå på FDC till Finland. STOCKHOLM 1, 1.11.32. | 250:- |
| 656 | 324-25 | 1940 Bellman. Rekommenderat brev sänt till Hawaii, ankomst- och transitstämplat på baksidan. Frankerat med 324A, 324BC och 325. F 250 | 250:- |
| 657 | 938-39 | 1975 Scouting. FDC 11.10.75 med variant ENÖGD SCOUT. | 250:- |
| 658 | 945-48 | 1975 Kyrklig konst. FDC 11.11.75 med båda 55-örespren. | 250:- |

PS-försändelser / PS covers

- | | | |
|------|---|-------|
| 659K | Postal etikett 1905, Rekbrev från England till Stockholm med reketikett Sjp. 141 (från utlandet). | 250:- |
| 660K | Rekommenderad, från Postdirektören i Göteborg, stpl 14.1.07. | 250:- |

I huvudsak ostämplade frimärkssamlingar Sverige

Mainly unused stamp collections Sweden

- 661A** *** samling 1855–1980 i Leuchtturm-album med fickor. Mycket bra samling som inleds med fyra nytryck Skillingar (någon defekt) inkl. 24 Skill 1868 I signerad Strandell, båda lokal, 6 Vapen, Liggande Lejon utom 17 öre violett, sju Ringtyp tandn. 14, Ringtyp 13 komplett utom 37, Oscar komplett. Mer eller mindre komplett utom Värnamomärkena med bra Band och exempelvis Kongress postfriskt. Även välbesatt på Tjänste/Lösen. Mycket högt katalogvärde! Ngt blandad kval. (1500). (Foto) **20.000:-**
- 662L** *** samling 1863–1985 i fem pärmar inkl. F 3+5–6E ostpl, F 34***, bra Oscar II, Medaljong + lösen, kpl Landstorm inkl. F 115–25***, fint bandmärkesavsnitt, varianter och militär etc. I stort sett kpl *** från 1924 inkl. Kongress + UPU, 233b och flertalet BC/CB-par etc. (Foto) **12.000:-**
- 663A** *** samling 1863–1977 i Leuchtturm + Schaubek-album inkl F 13N2 och 14B *, bra Ringtyp, Oscar II + Medaljong, F 65*, kpl Landstorm, Kongress/UPU och dyrt bandmärkesavsnitt med flera **, tjänste + lösen etc. I princip kpl efter 1930 med många BC/CB-par. (Foto) **10.000:-**
- 664A** *** samling 1858–1971 i två album. Inleds med 5 och 24 öre Vapen (*), en del Ringtyp, Medaljong komplett (ej Värnamo), Landstorm komplett, ganska bra Bandmärken, Kongress utan 1 kr, Förening med ** 5 kr, 21 olika BC/CB, etc. Ngt blandad kval. (1000). (Foto) **7.000:-**
- 665A** *** samling 1874–1959 i Leuchtturm-album med kassett inkl. bättre Ringtyp, Oscar II och Medaljong, många bra bandmärken inkl. 152cx, 149Abz, 154bz, 160 och 167 alla **, flera 1924 års, 233a+b *. Allting ** från 1938 inkl. flera BC/CB-par, F 332C+336 etc. F ca 86000. (Foto) **7.000:-**



- 666P ★★/★ samling 1889–1945 på Safe dual-blad inkl. bra Medaljong, komplett Landstorm ★, mycket bra bandmärken, 1924 års komplett 5 öre–2 kr ★★/★, komplett F 226–58 inkl. båda Slotten ★, flertalet BC/CB-par mest ★★, 332+337C ★★, etc. Mest bra kval. (500) 5.000:-
- 667A Mest ★★ samling 1878–1973 i SAFE-album med fickor. Med bl.a. F 125, 211–25 ★, bättre bandmärken ★/★, från 1928 ★★, med flera BC-, CB-par. Bra kval. (800) 4.000:-



- 668A ★★/★ samling 1858–1949 i album med fickor. Innehåller bl.a. 3 öre lokal brun nytryck I (★) med attest HOW, Oskar 10 öre otandad ★, Landstorm I-III kpl ★/★, Bandmärken med vm, Kongress kpl ★★, Förening kpl ★ (2 kr ★★, 5 kr med fiberfläck), flera BC/CB-par, ex.vis båda Små siffror ★, Stora siffror BC ★. Ngt blandad kval. (Foto) 4.000:-
- 669P Mest ★★ lot Swedenborg–Birgitta på blad. Bl.a. BC/CB (en del klippta men ändå totalt sett bra antal, samt många högre/bättre valörer, bra spridning, mycket högt katalogvärde! Ngt blandad kval. (600) 3.000:-
- 670P ★★ Dubbletter på blad ur insticksbok från 1920–47. F ca 34000. 2.000:-
- 671B ★★ samling/parti 1940-tal–81 i kartong. Fyra visiralbum fyllda med femstrip, par, nioblock 1955, m.m. Hög nominal med bättre valörer. Även kartong automathäften, m.m. Bra kval. Cirka 12 kg. 2.000:-
- 672P ★★/★ samling 1920–36 på blad. Med bättre märken. Bra kval. (140) 1.600:-
- 673 ★★ lot. Endast BC och CB-par, åtta olika facitnummer. Inga verkar klippta. De flesta med breda marginaler. Totalt 77 st. Bra kval. F SEK 18.855 1.500:-
- 674A ★★ samling 1960–88 i två Visiralbum. Mest femstrip. Hög nominal. Bra kval. (2000) 1.500:-
- 675P ★★/★ samling 1872–1918 på blad. Bl.a. Oscar kpl ★★/★ utom 50 öre, Posthuset ★. Bra kval. (85) 1.400:-
- 676A ★★ samling/parti 1910–59 i sju insticksböcker. Bra kval. (1000) 1.300:-
- 677P ★★/★ parti 1920–60 på Visirblad. En del bättre band. Bra kval. (700) 1.200:-
- 678P ★ samling 1910–38 på blad. Med bättre bandmärken, Kongress t.o.m. 1 kr. Bra kval. (125) 1.200:-
- 679P ★★/★ samling/parti 1920–35 på Visirblad. Bl.a. Förening 5 kr ★. Mest bra kval. (190) 1.200:-
- 680 ★ lot 1858–1903. Alla olika, t.ex. F 9(x), 17, 28, 32, 34, 39, 42–44, 55–59. Bra kval. F SEK 8.410 (16) 1.000:-
- 681P ★★/★ samling 1938–64 på blad. Med en del BC/CB-par, även automathäften. Bra kval. (300) 1.000:-
- 682A ★★ samling/parti 1890–1940-tal i Visiralbum. Medaljong i block med en del varianter, bandmärken i femstrip, en del bättre, några BC/CB-par, m.m. Bra kval. (1.300) 1.000:-
- 683A ★★ samling/parti 1940-tal i Visiralbum. Mest femstrip Gustaf V, cirka 900 Tre Kronor, med bl.a. tio st 1:75, m.m. Bra kval. (1.500) 1.000:-
- 684A ★★/★ samling 1858–1949 i SAFE-album med fickor. Många bättre märken bl.a. Vapen och Ringtyp. Blandad kval. (500) 1.000:-
- 685A ★★/★ samling 1872–1969 i Leuchtturm-album med fickor. Fint grönt album med kasset. Många BC/CB-par, men oftast dålig kvalitet el med fastsättare. Mest bra kval. (500) 1.000:-
- 686A ★★/★ parti ca 1900–80. Restsamlingar: tre st insticksböcker och ett visiralbum. Mycket nominal. Mest bra kval. (2000) 1.000:-
- 687L Mest ★★ parti Medaljong–modernert i låda. Album med häften (ganska hög nominal), Visiralbum med automathäften, liten låda med FDC och ett Visiralbum med bl.a. bandroller. Ngt blandad kval. (1000) 1.000:-
- 688 ★ lot 1877–1903. Alla olika, t.ex. F 28, 32, 34, 42–44, 46 (x), 49 (x), 52v¹, 54v¹, 56v¹, 55–59. Bra kval. F SEK 7.110 (18) 900:-
- 689A ★★. Pärm med en del bättre häften inkl. H35+80, strip och högvalörer etc. Nom ca 1860. 900:-
- 690A ★★/★. Samling Oscar II–1979 i Leuchtturmalbum med en del bättre märken före 1940, i stort sett kpl och huvudsak ★★ efter 1942 inkl. Stockholmia -55 i nioblock. Även stämplad 4-skil och tjänste, etc. 900:-
- 691P ★★/★ samling 1891–1918 på blad. Även Tjänste/Lösen. Ngt blandad kval. (150) 800:-
- 692P ★★ samling 1870–90-tal på Visirblad. Tjänste/lösen med dubbletter och en del bättre. Bra kval. (110) 800:-
- 693B ★★ samling/parti 1951–79 i fem insticksböcker. Bra kval. (800) 800:-
- 694A ★★ parti 1938–46 i Visiralbum. Mest lågvalörer, 3-sid och femstrip. Bra kval. (1500) 800:-

- 695A ★★/★ parti i insticksbok. Dels postfriska från 1940–60-talet, dels äldre beg. märken fram till 1970 med en del bättre samt några brev. Mest bra kval. 800:-
- 696 ★★ lot 1924. Förening, alla olika, t.ex. F 212cx, 214–19, 221–22. Mest bra kval. F SEK 5.795 (12) 700:-
- 697 ★★ lot 1920–. Bandmärken alla olika, t.ex. F 149A+C, 151A+C, 152Abz, 152Cbz, 153, 153bz, 155. Bra kval. F SEK 5.655 (11) 700:-
- 698 ★★ lot 1920–. Bandmärken alla olika, t.ex. F 149A+C, 151A+C, 152Abz, 152Cbz, 153, 153bz, 155. Bra kval. F SEK 5.655 (11) 700:-
- 699 ★★ lot 1920–34. Små bandmärken alla olika, t.ex. F 149A+C, 152Abz, 152Cbz, 153bz, 162, 170a, 172a, 175C, 177C. Bra kval. F SEK 6.155 (18) 700:-
- 700 ★★ lot 1920–34. Små bandmärken alla olika, t.ex. F 149A+C, 152Cbz, 153bz, 162, 170a, 172a, 193–95. Bra kval. F SEK 5.535 (20) 700:-
- 701 ★ lot 1877–1914. Alla olika, t.ex. F 28, 32, 42–44, 55–59, 66–67, 77. Bra kval. F SEK 5.800 (17) 700:-
- 702 ★ lot 1877–1919. Alla olika, t.ex. F 32, 43–44, 55–57, 59, 67, 77, 90–91, 96. Bra kval. F SEK 5.700 (18) 700:-
- 703P ★★/★ parti 1920–70 i tio resturvalshäften. Bra kval. (1000) 700:-
- 704P Mest ★★. Drygt 200 fyrblock 1877–modernert, bl.a. F 65, 123, 199+201 stpl, F 152, 176+178C ★★, tjänste och lösen etc. 700:-
- 705L ★★ parti 1940–60 i pergamyunkuvert. Även häften och rullar. 700:-
- 706L ★★ parti. Kartotekslåda med hundratals mest kpl serier Medaljong–1970-tal inkl. flera bättre, nom torde ligga på ca 1200. Även tre Følgebrev Norge 1890 samt ngr klipp. 700:-
- 707 ★ lot 1920–33. Postemblem alla olika, t.ex. F 156–60, 163a, 165bz+cxz, 167a, 167c (ktt), 168c, 171. Bra kval. F SEK 6.960 (24) 600:-
- 708 ★★ lot 1920–34. Stående Lejon alla olika, t.ex. F 140A, 142Acx, 143Acc+Ea, 144A+Acxz+Acc+C, 145–46E, 147, 148Acxz. Bra kval. F SEK 5.840 (26) 600:-
- 709 ★★ lot 1924. Kongress och Förening, alla olika, t.ex. F 199–203, 212cx, 214–15, 217. Bra kval. F SEK 4.975 (16) 600:-
- 710 ★ lot 1877–1914. Alla olika, t.ex. F 32, 42–44, 55–59, 66–67, 77. Bra kval. F SEK 4.720 (15) 600:-
- 711 ★ lot 1886–1919. Alla olika, t.ex. F 43–44, 55–57, 59, 67, 90–91, 96. Bra kval. F SEK 4.675 (17) 600:-
- 712 ★★ lot 1889–1916. Alla olika, t.ex. F 56, 75–76, 85, 105–14, 120–23. Bra kval. F SEK 5.765 (26) 600:-
- 713K ★★/★ lot. L:a Riksvapnet och Medaljong vm krona, komplett i fyrblock, ett par med en fasts. per block men 10 öre och 1 Kr (snc block) helt postfriska. Bra kval. F 8160,- 600:-
- 714P ★★/★ samling/parti 1936–45 på Visirblad. En del BC/CB, etc. Mest bra kval. (300) 600:-
- 715A ★★ samling 1981–90 på blad. Årssats 1990, bunt häften. Nominal cirka 1.380,- Även något motiv. Bra kval. 600:-
- 716A ★★/★ samling 1946–64 i album. Med fyrblock och trestrip. Bra kval. (700) 600:-
- 717 ★★ lot 1920–34. Stående Lejon, alla olika, t.ex. F 140A, 142Acx, 143Acc+Ea, 144A+Acxz+Acc+C, 145E+Ecxz, 146E. Bra kval. F SEK 5.160 (24) 500:-
- 718 ★★ lot 1886–1919. Alla olika, t.ex. F 44, 50–51, 55–57, 66, 75–76, 84–85. Bra kval. F SEK 4.660 (19) 500:-
- 719K ★★/★ lot. Liten post 1936–41 med sju märken och tre st BC/CB-par. 500:-
- 720A ★★/★ samling/parti Oscar II–ca 1970 i insticksbok. Även dubbletter. F SEK 14.700. Bra kval. (400) 500:-
- 721A (★). Insticksbok med märken utan gummering gammalt till modernert samt många med ”postfrischfastsättare” bandmärken - ca 1940 BC/CB-par. 500:-
- 722A ★★ samling/parti 1920–70 i insticksbok. En del bandmärken, annars mest nominal. Bra kval. (700) 500:-
- 723K ★★. Post med ej kompletta häften från huvudsakligen 1940-talet. F ca 4000. 450:-
- 724K ★. Post 1924–ca 1960, på tio st visirkort. 300:-
- 725P Mest ★★. Intressant lot ca 120 gamla brev/välgörenhetsmärken, bl.a. tio ex OS 1912. 300:-

Nominalpartier / Face value lots

- 726B Lot rabathäften. 100 st, mest nya men ett fåtal 1979–80. 9.500:-
- 727B Låda med årssatser, häften och lösa märken från 1970–90-talen. Nominal nära 13.000. 5.000:-
- 728B Samling 1970–2005 i två Leuchtturm-SF album med kasset, nom ca 8450. 4.200:-
- 729B Samling 1995–2007 i Leuchtturmalbum inkl. Garboblocket samt häften 1995–99. Nom ca 7800. 3.800:-
- 730B Samling 1970–2006 i två Leuchtturm-SF album. Nom ca 7800. 3.800:-
- 731B Parti 1976–96 i skokartong. Häften, många med markeringar. Nominal 8240. Bra kval. (400) 3.800:-
- 732B Pärm med häften 1978–2002 + fåtal märken. Nom närmare 7300. 3.500:-
- 733B Album med häften och en del märken 1991–2007, nom ca 5700. 2.700:-
- 734B Abonnemang 1996–2008. Nom ca 5100. 2.500:-

735B	Samling häften 1970–93 i tre pärmar, huvudsakligen två av varje inkl. flera mark. Nom drygt 5700.	2.500:-
736B	Ask med häften mest 1980–2000. Nom drygt 5000.	2.300:-
737B	Dubblottlager 1960–94 i pergamynkuvert. Nom 4200. Bra kval.	1.800:-
738B	Tre album med dubbl. mest 1950–90-tal inkl. många strips. Nom ca 3450.	1.600:-
739B	Samling häften 1978–94 i Schaubek album inkl. fyra rabatt 1987–90. Nom ca 2500.	1.500:-
740B	Samling 1978–94 i Schaubek album, nom ca 2770.	1.400:-
741B	Samling 1980–95 i Safe-dual album. Nom ca 2800.	1.400:-
742B	Pärm med häften mest 1970–80-tal. Nom ca 3000.	1.300:-
743B	Låda med häften och serier i pergamynkuvert från PFA, 1970-talet. Nom drygt 3000.	1.300:-
744B	Samling 2003–2008 på Postens blad. Nom ca 2500.	1.300:-
745B	Ca 210 häften inkl. dubbl. H86–388 varav en del bättre och flera mark. Nom ca 2400.	1.200:-
746B	Dubblottpost med huvudsakligen strips och häften från 1970–80-talen. Nom ca 1700 samt fyra rabatthäften.	1.200:-
747B	Tre pärmar med häften mest 1965–78 inkl. H211 Bildsten, etc. Nom drygt 1900.	1.000:-
748B	Häften 1990-tal, nom ca 2100.	1.000:-
749B	Ask med häften och märken mest 1960–90-tal. Nom ca 2100.	1.000:-
750B	Lot med bl.a. 14 årsatser 1972–86, ask med häften etc. Nom ca 1900.	900:-
751B	Pärm med häften mest 1960–90-tal inkl. rabatt -89. Nom ca 1650.	800:-
752B	Leuchtturmpärm med häften och märken 1950–80-tal inkl. rabatthäften 1979–80. Nom närmare 1600 + en del äldre oräknat.	800:-
753B	Samling 1965–83 i två Verbisalbum, nom ca 1540.	700:-

Årsatser, årsböcker, etc / Year sets, year books etc

754B	28 ex 1975–99 + fyra häftessatser 1996–99. Nom drygt 6600.	3.000:-
755B	35 delvis öppnade 1969–87 + åtta häftessatser 1982–83. Nom drygt 4000.	2.200:-
756B	Samling 1974–99 i kartong. Nominalvärde cirka 4.800:-. Mest bra kval.	2.000:-
757B	Parti. Postens årsatser: 13 st mellan 1974–88. Nom 1186.	500:-

Rabatthäftespärtier / Discount booklet lots

758B	70 ex 1980–90.	7.500:-
759B	42 ex 1979–89.	4.200:-
760B	34 ex 1979–90.	3.400:-
761B	32 ex 1979–82.	3.000:-
762B	12 olika 1979–90.	1.200:-

I huvudsak stämplade frimärkssamlingar Sverige

Mainly used stamp collections Sweden

763A	Samling 1855–2007 i tre fina Leuchtturm-album med fickor. Inleds med skillingar komplett, 3 sk reparerad i ena hörnet, 6 sk med bläckskift som genomlyser något, 4 sk och 8 sk är felfria (HOW intyg 3.3.3 på F 4b), 24 sk med bruten ht samt litet riss i nedre vänstra hörnet men ett trevligt exemplar. Därefter komplett i huvudnummer till den moderna delen (ett fåtal luckor där), i mest god kvalitet, även en del bättre nyanser. 17 öre grå Liggande lejon stämplat med intyg HOW, Tj9 *, övriga tjänste/lösen komplett, mest stämplat. Värnamo (F 92, 94) * med utlåtande Frimärkshuset och F 175cx kt. De flesta vattenmärkesvarianter på bandmärken fast de allra dyraste saknas. Några brev ingår, ofta tilltalande exemplar. Samlingen är övervägande stämplad. Även de flesta BC/CB-par. F 23 i 2 nyanser. Mest bra kval. (2000). (Foto)	30.000:-
------	--	----------



ex 763



ex 764

764A	Samling av restkaraktär 1855–1949 i Lindner-album med fickor. Reparerad 3 och 6 skilling samt vacker 4-skilling, Svart lokal, Vapentyp och Ringtyp med många vackra stämplat. Landstorm komplett (F 124–25 även *), 175cx tunn fläck, 5 kr Kongress, Föreningen * *, bra tjänste/lösen. Mest bra kval. (1000). (Foto)	15.000:-
765A	Samling 1855–1990 i Facit-album. Trevlig samling som inleds med två fyrskillingar, två bruna lokal, 3 öre Lejon typ I, Ringtyp komplett, Tjänste komplett, L7a, Landstormen komplett, Förening komplett och Kongress till 2 kr. En del bättre bandmärken inkl. 175cx felfri. De flesta BC/CB. Över lag ovanligt god kvalitet. (1000). (Foto)	12.000:-
766A	Nästan komplett samling 1855–1969 i Leuchtturm SF-album. Bl.a. F 1–5N, båda lokal, kpl Vapen, bra Ringtyp, Tjänste/Lösen, Oscar II + Medaljong, F 65*, dyrt bandmärkesavsnitt, kpl Landstorm, Kongress + UPU, 233a+b *, flera BC/CB etc. Skyhögt katalogvärde men delvis blandad kval, en del u.g. inkl. F 223–25, etc. (Foto)	10.000:-
767A	Samling 1855–2002 i två Leuchtturm-album inkl 8 skill, båda lokal, kpl Vapen, Lejon, Ringtyp, Tjänste, Lösen och Landstorm, bättre band och vackra stplr, etc. Till synes komplett från 1924 inkl. Kongress/UPU och flertalet BC/CB-par. Mest bra kval. (Foto)	8.000:-
768A	Samling 1855–1969 i Leuchtturm-album med fickor. Trevlig gammal samling med få luckor bl.a. nästan alla ringtypsmärken, stort avsnitt bandmärken, Förening 1924 kpl, flera BC/CB-par, dessutom tjänste och lösen, många vackra stämplat, bl.a. på bandmärken. Bra kval. F ca 75.000 enl. inlämnaren. (Foto)	7.500:-



ex 765



ex 766



ex 767



ex 768



769A	Samling 1855–1990 i tre visiralbum, Ringtyp delvis i nyanser, bra bandmärkesavschnitt 1924 års serier t.o.m. 1 kr resp 5 kr, många BC/CB-par, o.s.v. dessutom flera med prakt och Lyxstämpl. (Foto)	5.000:-	792K	Post med skill. bco–Liggande lejon, dock i mycket blandad kvalitet. med bl.a. tre st 9 öre Vapen, åtta st 50 öre Vapen och tio st 20 öre Liggande Lejon.	1.000:-
770A	Samling i album. Ringtyp i nyanser, ofta med dubletter, även något obeg. t.ex. F 22 *. Många mycket goda stämpl. Mest bra kval. (500).	5.000:-	793K	Dublettpost bandmärken i två st urvalshäften. F ca 10700, då ingår bl.a. bra vm och papper.	1.000:-
771A	Nästan komplett samling 1855–1944 i Schaubek album inkl. skillingar och lokal i blandad kval, kpl Vapen–Ringtyp + tjänste/lösen, F 125 *, bättre band, kpl 1924 års, flera BC/CB och vackra stämpl. etc. Blandad kval.	4.000:-	794A	Lagerbok med bandmärken, bl.a. bra vattenmärken t.ex. F 179 Abz (11 st).	1.000:-
772L	Samling 1855–1986 i fyra album inkl svart lokal, överkpl Vapen + Lejon, bra Ringtyp, tjänste + lösen, kpl Landstorm, bättre bandmärken och 1924 års, flera BC/CB-par etc. Även pärm med Stockholmia -74, m.m.	4.000:-	795A	Parti ca 1900–80. Restsamlingar: två st insticksböcker, ett album, samt på blad. Även en del lite bättre. Mest bra kval. (2000)	1.000:-
773A	Trevlig gammal samling 1858–1957 med flera bra märken, Vapen öre kpl, nästan alla ringtypsmärken, stort avsnitt bandmärken, Kongressen t.o.m. 1 kr och mycket tjänste och lösen.	3.500:-	796A	Samling 1970–92 i två Safe-dual album med framför allt mängder av pr/lyxstämpl. (>900)	1.000:-
774P	Samling 1920–38 på blad. Specialiserad samling på band, med papper, vm, nyanser, etc. Bra kval. (350)	2.000:-	797L	Parti. Oscarsstämpl i album och skokartong, mest på klipp, tusentals. Bra kval.	1.000:-
775A	Samling 1855–1910 i album. 4 skill, svart lokal, Vapen med dubletter, 17 öre, Ringtyp och Oscar II med varianter (spegeltryck, m.m.). Även en del vackra stämpl. Mest bra kval. (800)	2.000:-	798L	116 st hundrabuntar: Ringtyp t 14 fyra st, Ringtyp t 13 24 st, Oscar II 25 öre–50 öre 57 st och 31 st stora tjänste.	1.000:-
776A	Samling 1858–1960 i Leuchtturm-album med fickor. Gammal samling, bl.a. nästan alla ringtypsmärken, stort avsnitt bandmärken, några BC/CB-par samt tjänste och lösen, många vackra stämpl. Bra kval.	2.000:-	799A	Samling 1855–1983 i album utan fickor. Grundsamling. Ngt blandad kval. (1000)	900:-
777A	Samling 1938–45 i album. Inkl. FDC mest illustrerade (36). Bra kval. (200)	2.000:-	800A	Samling 4 skill–1941 i två inst.album inkl. F 12, kpl Ringtyp utom F 37, flera 1924 års etc.	900:-
778A	Parti Ringtyp tandning 14–Oscar i pergamynkuvert. Många 12 öre, en del varianter verkar vara sorterade i kuverten. Stämpl. (1000)	2.000:-	801L	Låda med mycket märken Ringtyp–modernt, framför allt åtskilliga vackra stämpl, mycket par inkl en del BC/CB, ca 250 * * Vendeltid, ca 400 svarskort 1950-tal etc.	900:-
779L	Mycket intressant parti tusentals märken Vapen–halvmodernt i kuvert och buntar varav ca 250–300 ex F 9, minst 4500 Ringtyp i alla valörer utom F 37, vackra stämpl och varianter, etc.	2.000:-	802	Lot 1920–34. St.Lejon, alla olika t.ex. F 140C+Ccx, 141bz, 142bz+cc, 143Acc, 144Acc+Ccx+Ex, 145E+Ex, 146E, 148Acxz. Bra kval. F SEK 5.995 (22)	800:-
780A	Samling 1855–1970-tal i album. 4 skill, diverse Vapen, Ringtyp, Landstorm, Kongress/Förening, o.s.v. Även 15 st BC/CB, tjänste och lösen. Katalogvärde enligt inlämnaren cirka 37.000:-. Mest bra kval. (800)	1.800:-	803	Lot 1920–34. St.Lejon, alla olika t.ex. F 140C+Ccx, 141bz, 142bz+cc, 143Acc, 144Acc+Ccx+Ex, 145E+Ex, 146E, 148Acxz. Bra kval. F SEK 5.995 (22)	800:-
781A	Samling i stor insticksbok. Drygt 2800 oscar märken med vackra stämpl. Bra kval.	1.700:-	804P	Oscars-buntar: 3800 märken, mest 10 öre, inklusive ett paket med 1000 märken lagt 1898 enligt notering på paketet. Garanterat orörda! Från samma källa som objekt 1009 på januariauktionen.	800:-
782P	Lot. Ringtyp, 65 vackra märken, de flesta med praktstämpl och många praktex även av bättre valörer. Bra kval.	1.500:-	805A	Samling 1872–1945 i album. Bl.a. Ringtyp, tjänste, lösen, Oscar II, band o.s.v. Diverse Kongress, Förening till 1 kr, m.m. Mest bra kval. (400)	800:-
783P	Parti 1880–1920. Parti diverse, med tjänste, lösen, Ringtyp, Oscar etc., även intressanta varianter. Dessutom blockserie Stockholmia -55. Mest bra kval.	1.500:-	806A	Parti 1858–2003 i två album. Nära komplett från 1945. Många av det moderna med prakt-, lyxstämpl. Mest bra kval. (500)	800:-
784A	Samling/parti 1858–ca 1980. Fyra insticksböcker med dubletter. En del bättre märken. Katalogvärde enligt inlämnaren F 74.000:-. I början blandad, sedan bra kval. (2000)	1.500:-	807A	Parti i Visiralbum, med äldre material. delvis praktstämplat, bra bandmärken, en del moderna med praktstämpl samt litet utländskt. Mest bra kval.	800:-
785A	Samling 1858–1959 i Leuchtturm-album med fickor. En del bättre märken. Bl.a. av tjänste tn 14, Kongress och Förening, en del ostämplade bandmärken, m.m. Katalogvärde enligt inlämnaren F 43.000:-. I början blandad, sedan bra kval. (400)	1.500:-	808A	Samling med hyggligt Ringtyp, bandmärken, några mellanvalörer 1924 etc. I början blandad, sedan bra kval. F 23.000.-	800:-
786A	Samling 1858–1968 i Leuchtturm-album med fickor. Gammal samling, bl.a. nästan alla ringtypsmärken, stort avsnitt bandmärken, samt tjänste och lösen, många vackra stämpl. Mest bra kval.	1.500:-	809L	Parti i kartong. Mest Oscar ca 500 gr lösa märken. Bra kval.	800:-
787A	Välfylld samling 1855–1990 i två Leuchtturmalbum med fickor. Många bättre märken men blandad kval. speciellt i början, en del modernt * *	1.500:-	810L	Låda med märken i album + blad Vapen–modernt inkl. bättre som t.ex. F 125 stpl, många vackra stämpl, brevunt, en del utland inkl. ngt bättre Island etc.	800:-
788P	Samling 575 olika parkombinationer 1939–2008. F ca 13800.	1.200:-	811	Lot 1920–36. Små bandmärken, alla olika, t.ex. F 140Ccx, 141bz, 142Abz, 145E+Ex, 148Acxz, 151Cbz, 152Acx+cxz (ktt), 159bz, 165bz+cxz, 169cxz, 179Abz, 189, 238. Bra kval. F SEK 8.800 (25)	700:-
789A	Samling 1855–1975 i Leuchtturm-album med fickor, mycket märken, flera med vackra stämpl. Bra kval.	1.200:-	812P	Parti Vapen–modernt i plastficka. En del bättre, t.ex. 1 kr Kongress och annat. Ngt blandad kval. (200)	700:-
790A	Samling. Ringtyp till moderna, massor av bättre märken, många med praktstämpl. Omfattande material i tjockt visiralbum. Bra kval.	1.200:-	813A	RINGTYP. Ca 3700 ex i kuvert inkl. F 32, 42–43 och 46–47.	700:-
791B	Samling 1855–1940 + 1970–91 i åtta pärmar med en del bättre märken, mycket par inkl även BC/CB, vackra stpl, ca 150 FDC och maxikort etc. Cirka 14 kg.	1.200:-	814	Lot 1920–34. St.Lejon, alla olika t.ex. F 140Ccx, 141bz, 142Abz+cc, 143Acc, 144Acc+Ccx, 145–46E, 148Acxz. Bra kval. F SEK 5.255 (20)	600:-
			815P	Till synes komplett samling 2003–07 på Leuchtturmblad med fickor inkl. Garboblocket.	600:-
			816P	Lot 1858–1940 på Visirblad. Blandad kval. (140)	600:-
			817A	Samling 1858–1970-tal i album. Diverse Vapen, Lejon, Ringtyp, o.s.v. Även en del vackra stämpl. Mest bra kval. (600)	600:-
			818A	Samling 1862–1980-tal i album utan fickor. Diverse Ringtyp, Landstorm, Kongress till 1 kr, något tjänste/lösen, m.m. Mest bra kval. (1.100)	600:-
			819A	Samling 1858–1970 i DAVO-album utan fickor En del bättre märken. Ex av Kongress (x). Katalogvärde enligt inlämnaren F SEK 19.000. I början blandad, sedan bra kval. (300)	600:-
			820A	Visiralbum med stämplade dubletter, Ringtyp–bandmärken samt tjänstemärken på 57 blad.	600:-
			821A	123 olika häftesblock, block och häften 1954–2004. Högt katalogvärde!	600:-
			822B	Samling Vapen–2005 i två Facitalbum, till synes komplett efter 1941 inkl även många häftesblock.	600:-
			823A	Samling 1858–1945 i litet album. Diverse Vapen, Ringtyp med 4 öre tn 14, mellanvalörer på Kongress/Förening, tjänste, m.m. Mest bra kval. (230)	600:-
			824L	Tre samlingar ca 1960–95 med bl.a. vackra stämpl.	600:-
			825L	Parti. Oscar hundrabuntar, bl.a. 30 öre (36), 50 öre (15), Siffertyp (32). (143)	600:-
			826	Tio st Ringtypsmärken med ”dragspel”, spegeltryck, felperforerat.	500:-
			827K	Trevlig post om 32 st bandmärken med bl.a. plåsprickor, dragspel, felperforerade o.dyl.	500:-
			828P	Parti på blad. Profil vänster 25 öre orange, 56 ex med vackra stämpl, mest praktstämpl, många mindre orter. Bra kval.	500:-

829P	Lot Stora tjänste, 57 st med utvalda stämplat, flera prakt/lyx.	500:-	859B	★ ★/★/⊙ samling/parti 1880-tal–1995 i kartong. 15 insticksböcker. Även mycket nominal 1970–95, inklusive rabattmärken, högvalörer. Mest bra kval. Cirka 12 kg.	1.000:-
830P	Medaljong-buntar: 5000 märken, mest 10 öre, till stor del i 500-buntar, lagda för mycket länge sedan. Garanterat orörda! Från samma källa som objekt 962 på januari-auktionen.	500:-	860B	Blandat. Låda med ★ ★ nom ca 1660, äldre märken på Visirblad samt ca 400 FDC 1970–80-tal etc.	1.000:-
831A	Gammal samling i Schaubek-album, 1858–ca 1980. Massor av märken.	500:-	861A	★/⊙ samling/parti Vapen–1980-tal i ett visiralbum och två insticksböcker. Även två brevkort, ett sänt till Marseille via Trelleborg-Sassnitz och ett från Lysekloster i Norge sänt till Paris. Ngt blandad kval.	900:-
832B	Samling/parti 1858–1967 i album utan fickor. Dubbletter. Mest bra kval. (1500)	500:-	862B	★ ★/★/⊙. Låda med bl.a. ★ ★ nom ca 1500 inkl fyra rabathäften, div. märken i askar, kuvert och album etc.	900:-
833L	Låda med tiotusentals märken Ringtyp–modernt i kuvert och askar. Besiktiga!	500:-	863P	★ ★/★/⊙ parti 1928–36 på Visirblad. Dubblettparti mest ostämplat Cancer 1928–Postverket 1936. Många kompletta serier, någon vairant (flamman finns som ★). Högt katalogvärde! Ngt blandad kval. (500)	800:-
834	54 märken. Liten trevlig post med Vapentyp - Oscar II med bl.a. udda stämplat.	400:-	864A	★/⊙ Tjock insticksbok med mest ★/★ ★ samling 1920–75. Bl.a. F 119★, F 123 stpl, ngr bättre ★ bandmärken t.ex. F 141b, 154, 156, 171, 192 tonat papper.	800:-
835B	200 gram klipp Ringtyp + Oscar II samt 130 gram övrigt Medaljong etc.	400:-	865A	★ ★/★/⊙. Insticksbok med Vapentyp–modernt, i tjockt insticksalbum bl.a. 60 öre Riksdagen i postfriskt femstrip.	700:-
836A	Samling i insticksbok. Vackra stämplat, 552 st på mest Oscar (även några senare), många mindre orter. Bra kval.	400:-	866L	★ ★/★/⊙. Restpost med häften, lösa märken och fyra blad med vackra stämplat.	700:-
837P	Samling 1858–1958 på 23 visirblad. inkl tjänste. (700)	300:-	867A	★/⊙ samling 1920–60-tal i album utan fickor. Bättre finns. Ngt blandad kval. (1000)	600:-
838B	Ask med bruksstämplat häften, häftesblock från 1970-talet. (150)	300:-	868L	★ ★/★/⊙. Spännande låda med varianter, stämplat o.dyl. från Vapen–modernt.	600:-
839	30 öre Ringtyp tn 14 i trestrip på klipp, stämplat KALMAR 30.10.1875. F 1800	250:-	869B	★ ★/★/⊙ parti i kartong. Samling 1858–1963 ⊙ i Estettalbum, div ★/★ ★ i visiralbum, insticksbok (★). En del nominal. Mest bra kval.	600:-
840P	Lot på Visirblad. med 72 Tjänste tn 13, många med praktstämplat, dessutom ett sexstrip med etiketter ”Okänd - Afrest - Afliden - Vägrad - Ej efterfrågas - Adressen oriktig”. Bra kval.	250:-	870	★ ★/⊙. Lot med 142Ea stpl, 152Cbz i ★ ★ fyrblock, 138 ★ ★ vm krona (veck) samt några 1924 års. F ca 6800.	500:-
Frimärkssamlingar med blandat innehåll Sverige <i>Mixed stamp collections Sweden</i>			871	★ ★/★/⊙ lot. Mest bandmärken bl.a. F 144 C cx, 158–59, 163 b hörnveck. 233 b, fyrblock ⊙. Bra kval. F ca 11500 (19)	500:-
841L	★ ★/★/⊙. 20 pärmar med gammal utställningssamling, dock har den plundrats på en del märken men många bra kvar. Valfyllt i huvudnummer från F 6 med ett bra bandmärkesavsnitt och de flesta BC/CB, även en hel del varianter såsom 69vm stpl. Något Norden också. Inspektera! Mest god kval. Cirka 37 kg. (5000)	12.000:-	872K	★ ★/★/⊙ samling/parti 1858–1940-tal i kuvert. I liten inst.bok med bl.a. två st 50 öre Vapen. Ringtyp, Oscar II, o.s.v. Även tre BC-par, m.m. Mest bra kval. (300)	500:-
842A	★ ★/★/⊙ samling i Visiralbum. Tvåfärgad siffertyp och Oscar, fin samling beg., obeg., försändelser, otandade, nyanser. Mycket innehållsrik och intressant. Bra kval.	4.000:-	873K	★ ★/★/⊙. Trevlig post med 42 st bandmärken med bl.a. plåtsprickor, dragspel, felperforerade o.dyl.	500:-
843A	★ ★/★/⊙ samling 1855–1993 i två Leuchtturmalbum med fickor. Det äldsta ofta stämplat, i mycket blandad kvalitet på de bättre märkena. Nästan komplett xx 1945–93, hög nominal på detta. Ngt blandad kval. (1000)	3.000:-	874P	★ ★/★/⊙. Post på 13 st visirblad med inslag av kuriosamaterial t.ex. plåtsår.	500:-
844A	★ ★/★/⊙. Samling 1855–1964 i två Verbisalbum inkl. flera skillingar (def/rep), brun lokal ★, bättre tjänste, lösen + Ringtyp, F 115–23 stpl, kpl Kongress ★ och bra Förening etc. Inget stämplat efter 1942, fem intyg medföljer. Blandad kval.	3.000:-	875B	Blandat parti i bananlåda. FDC, vykort (olika motiv och format), souvenirfolderar, tomma album, massor av plastfickor m.m. Mest bra kval. Cirka 19 kg.	500:-
845A	★/⊙ samling 1855–1976 i tre album. Bl.a. bättre bandmärkesavsnitt 162 cx, 140 Acx, etc. Ngt blandad kval. (800)	2.800:-	876B	Blandat lot. Skokartong med div., bl.a. häften, ex vis Stockholmia med SPECIMEN - påtryck, FDC Bellman med BC-par, Brevkort (bKe 25 10 öre Ekumeniska mötet obeg, lätt böjda hörn). Även litet utlandet, såsom Estland frimärken och vykort, Sovjet Palme.	500:-
846P	★ ★/★/⊙ samling 1858–1955 på blad. Vapen–Ringtyp med nyanser, Förening 1–5 kr ★. Ngt blandad kval. (500)	2.400:-	877K	★ ★/★/⊙. Trevlig post med 42 st Vapentyp-, Ringtyp- och lösen/tjänste-märken med bl.a. dragspel och vackra stämplat.	400:-
847P	★ ★/⊙ samling 1855–1940-tal på Visirblad. Med flera bättre som 4 skill, 4 öre tn 14, bra vm på band, bättre par, m.m. Bra kval. (80)	2.000:-	878B	★ ★/★/⊙. Parti i åtta album inkl. flera ★ ★ strip, samling H-län, tjänste, lösen, militär, en del utland, obeg. klämfix etc.	400:-
848A	★ ★/★/⊙ samling 1855–1970-tal i Leuchtturm-album med fickor. Exempelvis sunkig åttaskilling, Förening till 2 kr och Kongress till 1 kr (samt 5 kr kt) stämplat. Valfyllt samling utan de allra dyraste. Från ca 1950 mest xx till 1975. Även ett annat album med enklare sverigesamling. Ngt blandad kval. (1000)	2.000:-	879B	★ ★/★/⊙. Låda med div bl.a. kuriosastämplat, 250 gr mässingsvikt, krönt med stort posthorn, kontrollerad 29 ggr.	400:-
849A	★ ★/★/⊙ samling Tjänste/Lösen i pärm. Komplet i huvudnummer förutom Tj 22B och L 17a. Ngt blandad kval. (300)	1.500:-	Stämpelmärken samlingar Sverige <i>Revenues collections Sweden</i>		
850A	★/⊙ samling 1855–1949 i album. Med en del bättre, bl.a. Kongress t.o.m. 1 kr, även litet Island. Blandad kval. (300)	1.500:-	880K	Parti 1880–1968. Enkla och dubbla beläggningsstämplat av frimärkstyp, parti med även en del bättre valörer. Högt katalogvärde. Bra kval.	700:-
851A	★ ★/★/⊙. Relativt valfyllt samling 4 skill–1969 i Leuchtturm SF-album med kasset inkl. flera 1924 års och BC/CB-par, 246–57 ★ ★. Till synes komplett ★ ★ efter 1942.	1.500:-	881	Lot. Åtta lokala lösenmärken från fyra städer, god kvalitet. F 685	350:-
852A	★ ★/★/⊙ samling 1872–1966 i två Estett-album med stämplat Ringtyp, Tjänste och Lösen samt därefter obeg., även lösa supplementblad 1970–73. Bra kval. F 36700.-	1.500:-	882P	55 st samt sex utländska.	250:-
853L	Blandat parti. Brev, helsaker och frimärken i kartong, med en hel del bättre material. Bra kval.	1.300:-	Lokalpostsamlingar Sverige / Local post collections Sweden		
854B	★ ★/★/⊙. Samling 1855–1993 i fyra Lindner Falzlosalbum med en del lite bättre märken, ofta både ostpl och stämplat parallellt. Hög nom! Cirka 10 kg.	1.300:-	883P	Parti på blad. Period 1–3, ca 60 olika, beg. eller obeg. samt fem brev varav 4 FDC. Bra kval.	350:-
855A	★ ★/★/⊙. Samling 1855–ca 1990 i två visiralbum, blandat stämplat och ostämplat/postfriskt. Högt nominalvärde.	1.000:-	Brevmärkessamlingar/ Collections seals		
856B	★ ★/★/⊙. Spännande låda med tusentals märken 1855–modernt i flera album + kuvert, stor del ★ ★ inkl. album med häften, årssats 1982, en del brev och tillbehör etc. Cirka 13 kg.	1.000:-	884P	Parti. Ca 500 st på 27 visirblad, mycket Sverige och Tyskland. Bl.a. sv. flaggans dag, utställningar, m.m.	650:-
857L	★ ★/★/⊙. Spännande låda med varianter, stämplat o.dyl. från Vapen–modernt.	1.000:-	885A	Parti. Mest god helgmärken, stor mängd i insticksbok, mycket ostämplat utan gummi. Även en del annat t.ex. Sv. Flaggans dag, CTRF.	600:-
858B	★ ★/⊙ samling/parti 1972–88 i bananlåda. FDC med inneliggande nominal (cirka 1.800:-). Även två visiralbum med äldre stämplat/ostämplat samt Norden-album. Bra kval.	1.000:-	886A	Samling/parti. GOD HELG. Två album 1904–98. En del dubbletter, några varianter, de storformatiga, mindre arkdelar, m.m. I huvudsak ★ ★.	600:-
			887P	Parti på 17 visirblad Sverige och utland bl.a. Sv. flaggans dag, god helg, USA, Norge, m.m. (ca 400)	500:-
			888A	GOD HELG. Lot brev/vykort, ca 140 st 1905–35 i blandad kvalitet. Många bundna.	500:-
			Häftessamlingar / Booklet collections		
			889L	Samling 1950–70-tal i kartong. Omfattande med bl.a. HA1 R och O, massor av varianter i fem fina album. Bra kval. (750)	2.000:-

890P	Samling 1918–50-tal på blad. Flera bättre som 10 öre Postverket, Bellman CB (ett femblock med smala marginaler), bättre brukshäften, m.m. Även en del varianter. Mest bra kval. (100)	1.800:-
891A	Pärm med ett hundratal häften 1918–66 inkl. bl.a. H23, 30, 53, 59 och 70–72 etc. F ca 18900.	1.600:-
892P	26 ex H9–212 inkl. H33–37, 43, 57–60, 65, 212A+B, etc. F ca 19100.	1.500:-
893A	Samling/parti 1942–69 i två pärmar inkl. H64–65, 68–70, 72, 76–80, 212 HA1, HA6 kpl, många kungahäften etc. Mest bra kval.	1.500:-
894L	Två lådor med ca 700 automathäften, HA1–16 bl.a. många HA5, 6 och 16, några ej kpl. Mycket fin kvalitet.	1.500:-
895A	Samling 1969–79 i två album. Dubbl. 1940–77 i Leuchtturmpärm. Bl.a. H54, 71I, 73–91, 95, bättre kungahäften och en del markeringar etc.	1.200:-
896A	Samling 1947–69 i album. Flera med markeringar. Bra kval. (160)	1.200:-
897A	Samling 1969–79 i två album. Många med markeringar. Bra kval. (330)	1.200:-
898L	Parti 1961–74 i pergamyntkuvert. Bra kval. (150)	1.000:-
899A	Samling 1981–2000 i album. Nom 1868. Bra kval. (66)	900:-
900A	Parti mest 1960-tal i en godiskartong. Även några stämplade och ett antal postfriska lösa märken (450 gr).	800:-
901L	Samling/parti 1950–70-tal i kartong. Cirka 450 HA inklusive HA 1 R och O samt flera varianter i fyra askar. Mest bra kval.	800:-
902L	Samling/parti H 180–289 i skokartong. Många med markeringar, inkluderar exempelvis H 212A. Mest bra kval. (300)	800:-
903	Sju st automathäften: HA 1 O (2), 1 R två st varav en med cyls 1v, HA5 OH tre ex: kn75931 + cyls 2, kn 75781 + cyls 1h och ett med cyls 1v.	700:-
904L	Låda med 1940–60-talshäften, Flera dock ej kompletta eller tomma. Fin kvalitet.	700:-
905L	Samling ca 80 ex HA1–26 inkl. 1R+O, 4AR+O, 5+6 kpl samt flera mark. Även moderna mjuka häften nom ca 580 samt några stämplade etc.	700:-
906B	Drygt 600 ex HA3–18 inkl. 15 ex HA5 och 29 ex HA6 etc. Även några rullar + mjuka häften nom drygt 300.	700:-
907	Lot 1954–57. Automathäften 19 st olika. F 3.955 SEK	600:-
908A	Samling/parti 1918–60-tal i album. Cirka 200 i bra variation med en del bättre. Mest bra kval.	600:-
909B	Parti 1966–91 i pergamyntkuvert. Även litet frimärken. Nominal 1400. Bra kval. (150)	600:-
910K	Lot. Tripplar H 415, 431, 436. Bra kval. (3)	500:-
911K	21 häften med bl.a. varianter, t.ex. H 57 med romersk "III" i inhäftningsremsan, H 214 med svart streck över andra paret, H 301 med feltandad och otruckyt inlaga.	500:-
912A	Dubblättalbum med häften, 1940-talet–modern. Nom ca 1200 enl inl. (inkl tillägg?).	500:-
913P	Post med 1940–60-tals-häften, även automathäften bl.a. kpl sats HA6. (ca 65 st)	300:-

Stämpelsamlingar / Cancellation collections

914A	Ångbåtssamling med stämplor och försändelser i två insticksböcker. Ringtyp–1950 i mest god kvalitet, drygt 1400 märken mellan nr 1–187, dessutom 94 st försändelser mellan 3–187, dessutom 22 gamla vykort med motiv av ångfartyg, dessutom ett kabinetsfotografi och ett kvitto från 1875, etc. Trevlig samling med massor av tydliga och vackra stämplor, dessutom ett antal dyra. (Foto)	9.000:-
915A	Samling i Visiralbum. Ortstämplor mest på Oscar, samlade efter järnvägslinjer med många ovanliga och vackra stämplor. Besiktiga. Bra kval. (1000)	6.000:-
916P	Samling Postombud H–R på Visirblad. Totalt postalvärde 22610 kr, många dyra stämplor, elva st noterade 500–1000. Besiktiga! Ngt blandad kval. (100). (Foto)	2.500:-



ex 916



ex 917

917P	Samling Postombud A–G på Visirblad. Totalt postalvärde 20935 kr, många dyra stämplor, 16 st noterade 500–1500. Besiktiga! Ngt blandad kval. (100). (Foto)	2.500:-
918P	Synnerligen vacker lot 140 olika märken 1997–2007 med prakt/lyxstämplor.	700:-
919P	Samling/parti på Visirblad. Ringtyp–modern (128), flera på boktryck, en del prakt, även skyddsperforeringar 56 olika på 160 frimärken.	600:-
920P	Dubblättpost stämplor och nyanser på 12 öre Vapen (37 st) och ca 150 st på Ringtyp tn 13 och 14. (185)	600:-
921P	Samling moderna LBB-stämplor mest 1960–70-tal på två visirblad. De flesta med katv. 100–500 kr. Totalt katalogvärde ca 5700. Mest bra kval. (40)	600:-
922P	Vacker lot 101 olika märken 1920–78 med pr-lyxstplr.	500:-
923P	Ångbåtstämplor, ca 100 st på huvudsakligen Oscar II. Flera vackra.	500:-
924P	Post med Finska stämplor på 20 öre Ringtyp med och utan ph (59 st) och Oscar II boktryck (28 st) med "Från Utlandet"- och "ANK"-stämplor, dessutom en souvenir-folder med kort från Enköping.	500:-
925A	Samling/parti i Visiralbum. Oscar–modern, läsbara–prakt, sorterade landskapsvis även en del järnvägsstämplor. God kval. (2130)	500:-
926A	Stämpelsamling A–BD-län samt FN-Bataljon från huvudsakligen 1950–80-talen samt en ask med tusentals märken från huvudsakligen 1970-talet. (1500)	500:-
927P	Blekinge. Fem visirblad med huvudsakligen rättvända stämplor från Oscar II - modern.	400:-
928	RINGTYP K-LÄN. Elva olika mest praktstplr inkl. t.ex. Eringsboda, Öljevult och Backaryd. Även F 9 Carlshamn.	350:-

FDC-samlingar / FDC collections

929B	Samling/parti ca 680 ex 1958–2008 i åtta pärmar + löst samt ett 50-tal satser Maxikort, en del minnehäften etc. Cirka 15 kg.	1.500:-
930L	Parti bättre FDC, 25 olika (många med 10–20 st av varje), bl.a. tio st VM skidor 1974 med Sixten Jernbergs namnteckning i original. Facit ca 17.000	1.000:-
931B	Parti. Tre album, 230 olika FDC med vinjetter 1943–76. Bra kval.	700:-
932B	Samling med några dubletter 1935–modern, ca 150 st flera med vinjetter.	600:-
933B	Samling/parti 1950–80 i kartong. Även litet vykort. Bra kval. (600)	600:-
934B	Samling drygt 400 ex 1967–95 samt till synes komplett samling maxikort 1981–2002 i sju pärmar. Cirka 17 kg.	500:-
935L	Ca 160 FDC 1950–70-tal, alla med privata vinjetter.	500:-
936B	Samling MAXI-kort 1981–2000 samt några andra försändelser.	400:-

Brevsamlingar / Cover collections

937A	Parti 1926–27. Försändelser, de flesta från Sverige och adresserade till Hovmarskalken och Friherrinnan Rudebeck i samband med Kronprinsparets, Gustaf (VI) Adolf och Louise, Jordanruntresa 1926–27. Bl.a. från Sverige till Tokyo (ett brev med ångbåtstpl!), Aden, Colombo, Honolulu, Peking och Calcutta. Synnerligen intressant och ovanligt objekt. (40)	1.500:-
938P	1900–10. Tvåfärgad siffertyp i olika frankeringskombinationer, 33 försändelser med många trycksaksporton, även försändelser till och från utlandet, etc. Bra kval.	1.200:-
939P	Samling 34 tjänsteförsändelser, flera tandning 14 varav två ex med 6 öre, två med 3 öre, etc.	1.000:-
940P	Lot 1876–1936. Tio bättre försändelser, bl.a. halveringar, otandade, FFC til Irak 1936 etc. Bra kval.	1.000:-
941L	MASKINSTÄMPLAR. Utställningsmonterad samling i fyra askar + hundratal dubletter fram till 1970-talet, börjar 1912 OS i Stockholm.	1.000:-
942A	Drygt 90 försändelser 1825–1920-tal. Bl.a. en del till utlandet, flera lösen, några rek, m.m.	900:-
943A	Samling/parti i album. Förfilateli–Medaljong, en del intressanta. Bra kval. (96)	800:-

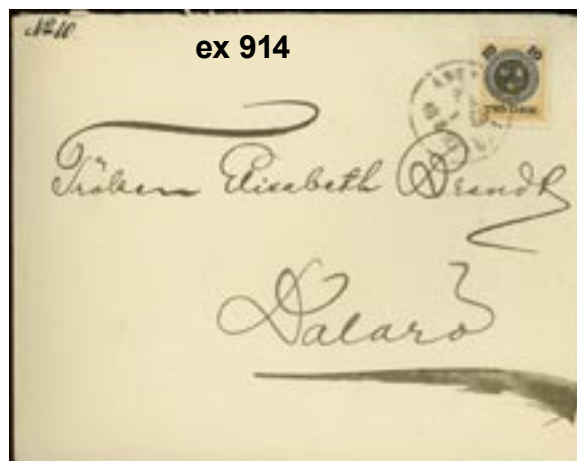

944A	Lot 70 brev Vapen-Medaljong. Bl.a. fem st 12 öre Vapen, många stora tjänste, bl.a. något ass, många rek.	700:-
945A	Stora tjänste. 19 st brev, mest i bra kvalitet. Hygglig spridning, bl.a. 6 öre, 2x20 öre på rek, m.m.	700:-
946A	Små tjänste. 40 st brev/helsaker i bra blandning. Bl.a. ass, rek, pfsk, ett telegram, m.m. Mest god kvalitet.	700:-
947B	Parti i kartong. Mest 1920-80, även litet frimärken Hela världen i två urvalshäften. Mest bra kval. (300)	700:-
948P	Parti 1861-1951 Brev Vapentyp och framåt, 57 försändelser med en hel del bättre. Bra kval.	600:-
949A	Ca 1890-1950. Pärm med försändelser, bl.a. helsaker och första flyg.	600:-
950A	Små tjänste. 47 st brev i god blandning bl.a. flera rek.	600:-
951B	Ask med mest monterade bandmärkesbrev, även en del frimärken Hela världen, inkl bättre Norden. Bra kval. (150)	600:-
952B	Parti mest Oscar-1950-tal i bananlåda. En del bättre skymtade, bland annat framsida till Ahrenbergbrev. Ngt blandad kval. Cirka 10 kg. (800)	600:-
953K	Fyra st fräscha, ofrankerat brev till Norge, från Gbg 1861-70. Tre st med innehåll.	500:-
954K	SJÖPOST. Sju försändelser 1883-1936 varav några med utländsk frankering.	500:-
955P	Samling 1897-1983 på Visirblad. Lösenförsändelser, 28 st med olika stämplat, etiketter och lösenbelopp erlagda med frimärken. Intressant objekt. Bra kval.	500:-
956P	Fyra paketadresskort 1911-28 där den stora etiketten som var avsedd att sättas på paketet sitter på paketaviv. Två är fina, en är hålslagen och en saknar ett frimärke. Besiktiga!	500:-
957P	Fyra försändelser 1914-27. Inkl. två paketaviv Medaljong där paketetiketten är handskriven. Gryt och Årjäng. Rekbrev där reketiketten är ändrad från Glemmingebro till Ystad 1913 samt rekframsida med en handritad etikett från Kungsör 1927.	500:-
958A	Cirka 100 brev 1950-tal, många luftpost bl.a. till Algeriet, Italien, Cypern, m.m. Blandad kvalitet.	500:-
959A	Första flyg. 46 st brev 1944-67, mest 1950-tal.	500:-
960A	Ca 35 pf-kvitton bl. 411A (juli 63) de flesta stpl Holmsjö, några Listerby Postomb.	500:-
961L	Låda med hundratals försändelser Ringtyp-modernt, t.ex. 46 vykort frankerade Oscar II, militär, en del utland etc.	500:-

962K	Tio st udda försändelser 1880-1977, bl.a. två st med helsaks-märken som frimärken 1930 resp. 1945.	400:-
963B	Ca 130 brevkort och kortbrev mest beg. 1880-1960-tal samt ca 40 förs. Oscar II-1940-tal med p-skott eller PKXP-stämplat.	400:-
964B	Samling/parti drygt 600 minnespoststämplat 1897-1990-tal inkl en del bättre, t.ex. Bellman BC-par. Även en hel del FDC etc. 1950-80-tal.	400:-
965B	Parti. Bananlåda med FDC, minnespoststämplat, PT-kort och vykort. Bra kval. Cirka 15 kg.	400:-
966K	Fyra st bandmärkesbrev 1930-35 bl.a. luftpostbrev.	300:-

Militärbrevsamlingar Sverige
Military mail collections Sweden

967P	Lot 45 försändelser med div. FN-bataljonstämplat 1956-80-tal. God kval.	500:-
968A	Bunt med militärbrev, bl.a. med varianter, skickade från FN-bataljoner och Postanstalten- Fältpost-stämplat märken.	400:-
969K	Tre oanvända militärbrev: M 1 v2c, M 8 och M 11Av1.	300:-

Helsakssamlingar Sverige

Postal stationery collections Sweden

970P	Samling på blad. Tjänstebrevkort 1-3, beg/obeg, delvis monterad på blad. Bra kval. F 3200 (26)	500:-
971B	Parti. Mest 1900-30 i skokartong, beg/obeg. Bl.a. stpl Nordiska Postmötet 1903. Bra kval.	500:-
972B	Lot. Till utlandet ca 1890-1938. (42)	500:-

Vykort, singlar och samlingar / Picture post cards

973K	52 Mandolin med fyra katter, skickat som vykort (större bokmärke i kartong) med 5 öre Oscar II, stämplat Stockholm. Tidigare sålt på Frimärkskompaniet för 1200 kr. Perfekt skick och ett UNIKT OBJEKT! (Foto)	400:-
974	52 Tidningskort Halland med infälld bild av slottet i Halmstad, stämplat 1902. (Foto)	250:-
975	52 Intressant vykort frankerat 1908, motiv av bl.a. inrikes postanvisning och infälld bild från Norrköping. (Foto)	250:-
976	52 TIDNINGSKORT. Borås tidning, stpl PLK 209, 20.6.02. (Foto)	250:-
977L	Parti. Två skokartonger med svenska kort, ca 600 i gamla lilla formatet + låda A6-format. Bra kval.	2.000:-





978L	Samling. Topografi, ca 450 kort 1900–50-talet. Bra kval.	1.800:-
979A	Samling. Topografiska kort, drygt 300 st i gamla lilla formatet. I pärm med plastfickor, 1900–50-talet. Bra kval.	1.500:-
980L	Parti ca 1900–10. Oscarskort, ca 400 st, mest svensk topografi men även litet annat, många bättre t.ex. flerbildskort, Gruss aus-kort etc., många småorter, de flesta med sidostpl Kolmården och således ett genuint objekt. Mest bra kval.	1.200:-
981A	Samling. Topografiska kort, 100 st i gammalt brevkortsalbum, ca 1900–20. Bra kval.	800:-
982B	Samling/parti 1900–modernt i kartong. Topografi, tecknat, folkdräkter, m.m. i sex större, tre mindre album samt en ask med äldre kort. Ngt blandad kval.	800:-
983A	Spårvagnar i Stockholm. 64 st 1900–40-tal (ej som huvudmotiv) samt några tidtabeller och annat.	700:-
984L	Samling/parti 1900–40-tal i kartong. Bl.a. mycket fartyg, skärgård, o.s.v. Även något utländskt. Mest bra kval. (500)	700:-
985B	Parti. Bananlåda full med äldre och nyare kort, topografi och gratulationskort, i låda (med kyrkor) och några album. Bra kval. Cirka 14 kg.	700:-
986A	SKÅNE. 127 kort i lilla formatet samt 70 st A6. Många från Helsingborg. (197)	600:-
987A	Ca 100 topo mest beg. Oscar II–1920-tal varav 25 Sthlm, 25 Gotland, 25 Malmö och 25 Helsingborg. Även sex olika krigsfartyg.	600:-
988A	200 st topografiska 1900–1950-tal i gammalt album.	600:-
989A	200 st topografiska ca 1910–50-tal i två gamla album. Övervägande 1940–50-tal.	600:-
990A	200 st topografiska Oscar–1950-tal, mest nyare i två gamla album.	600:-
991B	Parti. Åtta album med topografiska kort i A6-format. Ca 1000 kort. Bra kval. Cirka 12 kg.	600:-
992B	Parti. Topografiska A6-kort, ca 500 st i åtta album, bl.a. Öland, Kalmar och Norrland. Bra kval.	600:-
993	Fem st obegagnade brevkort med motiv, bl.a. av skotthål i skrovet, från den tyska minkrussaren ALBATROSS strandning på Gotland i juli 1915. Besättningen interneras på Roma och senare i Fårösund.	500:-
994A	50 topo Öland beg/obeg. Oscar II–1950-tal samt 25 äldre topo Nybro.	500:-
995A	JENNY NYSTRÖM. 25 beg. Oscar II–1930. Ngt blandad kval.	500:-
996A	Mapp med ca 140 inklistrade kort beg/obeg. Oscar II–1920 varav många trevliga.	500:-
997A	Samling. Topografiska kort utgivna av Svenska Pressbyrå, 120 kort i gamla lilla formatet. Bra kval.	500:-
998A	Samling. Topografiska kort, 150 st i A6-format, utgivna av Svenska Pressbyrå. Bra kval.	500:-
999B	Samling. Äldre vykortsalbum med ca 300 kort, mest gratulations- och helgkort, även en del utländska. Bra kval.	500:-
1000B	Parti. Olika motiv i skokartonger, såsom djur, konst, blommor, mat, PT-kort, kungligt, transporter. Mest svenskt men även litet utländskt. Tusentals kort. Bra kval.	500:-
1001L	Handräckningskort, lot omkring 1895. Bl.a. fem olika kolorerade handräckningskort av Jenny Nyström, Påsk- och Julkort, Oscar II i amiralsuniform (bild på tyg), Silhuettkort, m.m. Fräscha och intressanta tidsdokument. (Ca 70)	500:-
1002B	Karlskrona, 59 kort i gamla formatet, flera trevliga från 1900-talets början.	400:-
1003B	Parti. Topografiska A6-kort, ca 800 st, mest 1950–70-talet. Bra kval.	400:-
1004B	Samling. Topografi, ca 800 kort 1950–80-talet (A6-format). Bra kval.	400:-
1005K	Lot ca 1908–62. ”Svenska Slott och Herresäten”. Kort, de flesta adresserade till Hovmarskalken och Friherrinnan Rudebeck, Stockholm. Mestadels jul- och nyårshälsningar, egenhändigt skrivna av innehavarna och avbildande herresätena eller resp. familjemedlemmar. Bland avsändarna kan nämnas Trolle-Wachtmeister-Trolle Ljungby, von Essen-Skokloster, Bonde-Hörningsholm. Förteckning finns. (38)	350:-
1006K	Lot ca 1930–55. Mest topografi, exempelvis Ulricehamns jvgsstation med bl.a. ånglok (stpl 1953). Även några utländska ingår. (100)	300:-
1007B	Samling. Stockholm, ca 400 topografiska kort i A6-format, 1950–80-talet. Bra kval.	250:-

Kilovara / Kiloware

1008B	Förseglade kilovara 1962, 1966 och 1969.	900:-
-------	--	-------

1009B	Fyra förseglade: 1971–73 samt 1977.	900:-
1010B	Förseglade kilovara NHR 1977, 1978 och 1979. En öppnad medföljer.	800:-
1011B	Parti postklipp, ca 5 kg, 1930–40-talet. Bra kval.	500:-
1012B	Förseglad kilovara 1976.	250:-

Samlingar postala blanketter Sverige

Postal documents collections Sweden

1013P	Samling 1897–1983 på Visirblad. Postala tjänster, intressant dokumentation, 23 objekt, med adressändringar, kvitton, vidimeringar, reklamationer, Nordiskt resekort etc. Bra kval.	500:-
1014P	Blankett 28 1309, 1432, 1433, 1442 i sexfärgs-tryck ang ”Konung Gustaf V:s jubileumsfrimärken av år 1928....” på svenska, franska, engelska och tyska, samt ett informationsblad till tidningar dat. 13 juni 1928. Ovanligt.	400:-

Söndagen den 29 mars, tidigast kl. 12:30

Övriga nordiska länder / Other Nordic countries

Norge, singlar / Norway, single stamps

1015	1	1855 Vapentyp 4 skilling blå. Mycket bredrandigt ex med en mycket vacker stämpel Christianssund 26.7.1856. (Foto)	⊙	1.000:-
1016	1e	1855 4 sk med bläckmakulering, smala marginaler men i övrigt fint ex. F 3000.	⊙	400:-
1017	3	1857 Oscar I 3 skilling grå-lila. Vackert ex. (Foto)	★	600:-
1018	3	1857 Oscar I 3 skilling grå-lila. vht. stämplad TRONSBORG 22.11.1859. (Foto)	⊙	350:-
1019	4	1856 Oscar I 4 skilling blå. Lyx-stämplad LANGESUND 31.8.1859. (Foto)	⊙	400:-
1020	4	1856 Oscar I 4 skilling blå. Prakt lyx nummerstämpel 25. (Foto)	⊙	250:-
1021	6	1863 2 skilling gul, välcentrerat och mycket fräscht ex. F 1800.	⊙	400:-
1022	7b	1863 Vapentyp 3 skilling grå, vackert och välcentrerat ex med nästan hel omvänd stpl BERGEN, oläsligt årtal. F 3000.	⊙	600:-
1023	10	1863 Vapentyp 24 skilling brun, gott ex, stpl HAMMERFEST 24/4 1878. F 1100.	⊙	300:-
1024	19	1872 Skuggat posthorn 4 skilling violett. Nära prakt ELVERUM 28.1.86. (Foto)	⊙	300:-
1025	54	1886 Oskuggat posthorn 20 öre blå. Lyxstämpel VEIHOLOMEN 21 V 92. (Foto)	⊙	300:-
1026	111	1910 Posthorn i antikvastil 20 öre ultramarin. Lyxstämpel LJØRDALEN 18.11.16. (Foto)	⊙	250:-
1027	181-83	1930 Nordkap I, kpl set (3). F 1100	★	250:-
1028	317	1943 Edward Grieg 20 öre brunröd. Provtryck utan valör i två fyrblock, tandat (två ex ★★) resp otandat ★★.	★★★	300:-

Norge, samlinger / Norway, collections

1029A	Samling 1872–1994 i Leuchtturm-album med fickor. Nästan komplett från slutet på 1920-talet. Många prakt-lyxmärken inklusive 50 öre V-påtryck med posthorn. Katalogvärde 40000. Bra kval. (1500). (Foto)	★★	4.000:-
1030A	Ask med moderna häften. Nom drygt 7000.	★★	3.500:-
1031A	Samling 1855–1982. Stenderalbum. Flera bättre märken ex F 41, ofta i dubbla exemplar. Bättre serier. Katalogvärde enligt inlämnaren F SEK 39.000. I början blandad, sedan bra kval. (400)		Mest ⊙ 2.500:-
1032A	Pärm med ca 120 häften 1975–2004 samt en del märken. Nom ca 4500.	★★	2.200:-
1033P	Samling 1856–1905 på Visirblad. Skillingvalörer (även påtryck), nästan komplett, dessutom en del Danmark och Sverige. Katalogvärde enligt inl. 18600,-. Bra kval.	⊙	2.000:-
1034A	Ask med mest modernt abbonemang etc. Nom ca 4000.	★★	2.000:-
1035A	Samling 1914–75 i Lindner Falzlosalbum inkl dubbl, ofta både ostpl + stämplat parallellt. Nom för ★★ efter 1975 drygt 2400.	★★★/★/⊙	1.500:-
1036A	Ask med moderna märken i kuvert. Nom ca 3000.	★★	1.500:-
1037A	Samling 1863–1990-tal i Visirpärm med en del bättre märken och serier som F 151–57, 413–15, 237–40, 264–65 etc. Även enklare samling fram till 1971 i Estettalbum.	⊙	1.500:-



- 1038A Samling 1855–1997 i DAVO-album med fickor. Många modernare med vackra stämplor. Knappt 20 skillingar i blandad kvalitet och en del annat lite bättre. Även ca 20 Visirblad med vackra stämplor. Ngt blandad kval. (1000) ☉ 1.500:-
- 1039A Samling/parti lösa märken och ca 190 fyrblock 1940–60-tal, bl.a. ingår F 436–514 komplett i fyrblock. Även en del ★ i början. ★★ 1.500:-
- 1040A Samling 1856–1995 i Leuchtturm-album med fickor. Med bättre märken. Bra kval. (1100) ☉ 1.000:-
- 1041A Gammal samling 1855–1982 i gammalt Schaubek-album i ngt blandad kvalitet. (1000) ☉ 1.000:-
- 1042A Samling 1856–1971 i album (delvis med fickor). Bl.a. Oskar I kpl stpl, Legionen ★, tjänste. Fr.o.m. 1952 nästan kpl och mest ★. ★★/★/☉ 1.000:-
- 1043P Liten samling ca 100 ex 1900–82 inkl. F 234–36, 265, 355–66, 413–15, 426–28, 459, tjänste etc. F: Drygt 8000. ★★ 800:-
- 1044P Lot 1855–1933. Visirblad med bättre märken och stämplor, praktstämplor etc, bra material, mest före 1941. Mest bra kval. (65) ☉ 700:-
- 1045A Samling 1856–2007 i Schaubek-album med fickor. Inkl. en del bättre serier 1920–40-tal. Även mycket modernt. Mest bra kval. (1.200) ☉ 700:-
- 1046A Samling 1960–94 i album. Många fyrblock, även en del stämplade, elva årssatser och nytryck 1955 i jubileumsbok. Högt nominalvärde. Bra kval. (900) ★★ 700:-
- 1047P Synnerligen vacker samling 89 olika märken och 13 par med PR/LYXSTÄMPLAR 1933–97. ☉ 600:-
- 1048A Samling/parti 1856–ca 1970 i insticksbok. Delvis dubletter. Några bra skillingar. Katalogvärde enligt inlämnaren F SEK 16.000. I början blandad, sedan bra kval. (300) ☉ 600:-
- 1049A Samling 1992–2008 i Visiralbum. Häften och block ca 100 st + ca 100 frimärken. Bra kval. ☉ 600:-
- 1050B Samling 1855–1981 i Visiralbum. Mycket märken bl.a. ett par skillingar. I början blandad, sedan bra kval. ☉ 600:-
- 1051P 21 olika fyrblock 1929–82 inkl. F 265, 406, 475–76 och åtta tjänste. F ca 5100. ★★ 500:-
- 1052A Samling klassiskt–1970 i fyra insticksböcker. Inklusive en del bättre äldre, V-övertryck utan vm komplett ★★ och andra bättre 1940–50-tal. Mest bra kval. (800) ★★/☉ 500:-
- 1053L Stor cigarrask med pergamynkuvert med dubletter 1880–1960-tal. Flera lite bättre som Universitetet ★★ i flera ex, men mest vanliga märken. Bra spridning i mest bra kvalitet. (ca 1500) Mest ☉ 500:-
- 1054B "Håndbok over Norges frimerker" i två band samt "over Norske filatelistika". Alla tre böckerna med nytrycken kvar och i mycket fin kvalitet, dessutom häfte ang Norges första frimärke, 4 Skill 1855 som utkom 1955, vid Norwex, detta är nr 1110/5000. (★) 400:-
- 1055 18 olika mest bättre märken 1863–1946 i bra kvalitet. T.ex. F 10, 35–36, 80, 113, 151–57, 264 etc. F ca 3400. ★ 350:-
- 1056B Två böcker: "Håndbok over Norges Frimerker" del I, 1962 (kantstött) samt "Håndbok over Norske Filatelistika" 1969, nr 1703/4000 med nytryck. Oumbärliga referensverk. 300:-
- 1057B Årssatser. 32 olika 1974–2007. Nom ca 5400. ★★ 2.700:-
- 1058B FDC. Drygt 550 ex 1977–2008 i två pärmar + löst inkl dubbl. Även en hel del maxikort etc. ☒ 1.200:-
- 1059L Brev. Drygt 140 försändelser 1850–1980-tal. Hygglig spridning, många till Sverige. ☒ 1.500:-
- 1060A Brev. Lot 96 brev 1890–1940-tal. Bra blandning, många till Sverige, flera censur. ☒ 1.200:-
- 1061A Brev. Cirka 80 försändelser 1853–1960-tal, mest censur till Sverige. ☒ 700:-
- 1062K Brev. Sex st inrikes brev 1850–60-tal, alla med innehåll och lösenanteckning. ☒ 500:-
- 1063P Brev lot 1950-talet. 21 brev med anknytning till Nordpolen, Arktis och Svalbard. Bra kval. ☒ 500:-
- 1064B Vykort. Ca 300 st moderna, topografi. ☒ 600:-



- 1065 **Danmark, singlar / Denmark, single stamps**
JULMÄRKE 1906 i OTANDAT fyrblock på onummerat papper med nedre arkmarginal. Ovanligt! (Foto) (★) 500:-
- 1066 1 II 1851 2 Rigsbank-skilling blå, andra upplagan. Nära klippt eller inklippt i tre sidor, en hygglig marginal. (Foto) ☉ 800:-
- 1067 RE3 1928 Reklamsammantryck Mohawk + 10 øre grön i fräscht par. ☉ 250:-
- 1068 4 1854 Skilling 4S brun. Vackert exemplar om än delvis något smal marginal. Ovanligt postfriskt! F 6000. (Foto) ★★ 900:-
- 1069 8 1858 Otandade, våglinjerad bakgrund 8S grön. På klipp, stämplat MALMÖ 17.12.1866. Nära klippt till höger. (Foto) ☉ 300:-
- 1070 10v1 1851 2 Rigsbank-skilling blå, andra upplagan. Plåt I No. 31. Liten tunn fläck. F 7500. (Foto) ☉ 800:-
- 1071 11-15 1864 Stor ovaltyp 2–16 Skill tn 13 × 12½ (6). 2 och 3 skill med kt, 4 skill i två nyanser. 16 skill vackert och felfritt stämplat med nummerstpl I. (Foto) ☉ 1.000:-
- 1072 17 1870 Stor ovaltyp 3 skill lilarosa, linjeperf 12½. Några korta tänder och otydlig stämpel. F 5500. (Foto) ☉ 500:-
- 1073 25 1871 Tvåfärgad siffertyp 2 skill ultramarin/blågrå tn 12½. Några korta tänder. F 20000. (Foto) ★ 1.500:-



- 1074 28, 55 Rekbrev sänt till Tyskland 1890 med intressant frankering: klipp från 10 øre helsak (vilket inte var tillåtet), par 3 øre tvåfärgad typ samt 20 øre Vapentyp, 36 øre. Mottagningsstämpel på baksidan. (Foto) ☒ 500:-
- 1075 40b 1902 Örevalörer tn 12¾ 8 øre röd/grå vm krona III, fint beg. ex med attest Lasse Nielsen. F 4000. (Foto) ☉ 900:-

1076	51	1888 Vapentyp små hörnsiffror 10 øre mörkröd. Kht. (Foto)	⊙	500:-	1098P	Ett 80-tal häften inkl. en del dubbl. Nom ca 1630.	★★	1.100:-
1077	58bv	1902 Vapentyp stora hörnsiffror 10 øre röd tn 12¼ omvänt vm krona III. Fyrblock.	★★	250:-	1099A	Lot postfriska märken i kuvert, ngr häften och block, årssats 1985 etc. Nom drygt 1400.	★★	1.000:-
1078	120-21	1912 Posthuset 5 Kr brunröd vm Krona och med kors (2). Den med krona med två stämplat. F 2800	⊙	500:-	1100P	Samling 1851–1953 på blad. Med bättre märken, även en del DVI. Bra kval. (180)	★★/★/⊙	900:-
1079	177	1918 Påtryck på tidningsmärken 27 / 1 øre oliv vm krona. Hålslaget "A.K.", något kladdig stämpel. F 2200	⊙	250:-	1101P	Parti brevmärken på 25 mycket välfyllda visirblad, ofta mängd av varje. Bl.a. utställningar, jul i Sydslesvig, Kirkens korshaer, Belgiska barn, m.m. (700–800)	★★/★	800:-
1080	213-17	1925 Luftpost SET (5). 25 øre och 1 krona med små fastsätterspår. F 4600. (Foto)	★★/★	800:-	1102B	Grundsamling 1870–2005 i två Leuchtturm SF-album + två album med dubbl. inkl. en del Grönland, t.ex. F 1–9 ★.	Mest ⊙	800:-
1081	278-80	1937 Dybbøl-Mølle SET i fyrblock (3). F 1300	★★	250:-	1103A	Ask med bl.a. tolv olika häften 1998–2008, några specialsats etc. Nom ca 1000.	★★	700:-
1082	PF27a	Postfärja, 1936 POSTFÆRGE på Skepp, rutad bakgrund 30 øre blå två punktrader, påtrycket förskjutet uppåt så att valörsiffran täcks, attest Grönlund (kopia). (Foto)	⊙	400:-	1104A	Samling 1900–modernt i Visiralbum. Även Grönland och Färöarna. Mest bra kval. (500)	★/⊙	700:-
1083	29	Reklam, Sammantryck med F 90, reklam för Rundskuedagen 1929. En något kt. F 1600	★★	250:-	1105P	Samling/parti ca 1935–67 på Visirblad inkl. F 271+ 277–84, ca 185 fyrblock, ngr Grönland inkl. F 37–39 i fyrblock. Även ngt ★ i början.	★★	600:-
<p>Danmark, försändelser / Denmark, covers</p>					1106P	Samling 1851–47 på blad. Även Färöarna 50 på 5 øre och Thule kpl ostämplad serie. Bra kval. (300)	Mest ⊙	600:-
1084		Helsaker, 8 øre rödororange tillägsfrankerad med 12 øre. Stpl ODENSE INDL.KT. 6 POST 9/4 sänt till Österrike 1901. Mottagningsstämpel på baksidan.		300:-	1107A	Samling/parti 1895–1976 i insticksbok. Dubblett-samling. Många i block. Även en del Färöarna, danska julmärken, samt julmärken Grönland i ark. Katalogvärde enligt inlämnaren F SEK 7.000. Bra kval. (500)	★★/★	600:-
<p>Danmark, samlingar / Denmark, collections</p>					1108P	Lot 1854–1933. Visirblad med bättre märken och stämplat, praktstämplat etc, bra material. Bra kval. (37)	⊙	500:-
1085A		1851–1940 i två egenmonterade album. Specialiserad samling med många stämplat, varianter, nyanser, tryckningar, etc. Exempelvis över 120 skillingar (blandad kval), samt många varianter på senare märken (t.ex. omvända S i "SF"-påtrycken). Trevlig samling som rekommenderas för specialsamlaren! Blandad kval. (1000)	Mest ⊙	9.000:-	1109P	Samling 1851–1940 på blad. Mest bra kval. (170)	⊙	500:-
1086A		Samling 1895–1990 i Leuchtturm-album med fickor. Nästan komplett från 1940-talet. Bättre märken finns, såsom F 67, 136b, 141, 156 etc. Katalogvärde 44000. Mycket bra kval. (1000)	★★	4.000:-	1110P	Samling/parti 1930–80 i insticksbok. Även en del DVI. Mest bra kval. (500)	⊙	500:-
1087A		Ask med häften mest 1992–2008. Nom ca 3900.	★★	2.800:-	1111P	Samling 1875–1940 på blad + Cinderella (70). Mest bra kval. (200)	★★/★/⊙	500:-
1088A		Parti 1970–80-talet i insticksbok. Dubletter. Nominal-värde 6.530 DKK. Bra kval. (600)	★★	2.500:-	1112A	Lot ca 1900–15 i kartong. Ca 50 äldre julkort, m.m., samt boken THE POSTAGE STAMPS OF DENMARK 1851–1951. Mest god kval.	⊙	500:-
1089P		Bra selektion 55 olika märken och nio reklamsammantryck 1851–1933 inkl. tolv skillingar, F 48, 67–68, 120, 200–12, PF1, RE3, RE6 och RE13 etc. F ca 23400.	⊙	2.000:-	1113B	Årssatser. Elva olika 1996–2007. Nom ca 2340.	★★	1.600:-
1090P		Samling 1851–1942 på blad. 20 skillingar i blandad kvalitet, inkl. 48 skilling med god tandning, båda posthusen och en del annat bättre. Förmånligt utrop. Ngt blandad kval. (200)	Mest ⊙	2.000:-	1114B	Årsböcker. Elva olika komplett 1997–2007. Nom ca 2340.	★★	1.600:-
1091A		Ask med moderna märken i kuvert. Nom ca 2900.	★★	2.000:-	1115B	Årssatser. 16 olika 1977–94. Nom ca 1680.	★★	1.200:-
1092A		Samling 1851–1965. Stenderalbum. En del bättre märken, samt fyra st förfilatibrev. Katalogvärde enligt inlämnaren F SEK 37.000. I början blandad, sedan bra kval. (400)	⊙	1.500:-	1116A	Brev. Mycket intressant samling/parti drygt 80 censurförsändelser 1940–47 med flera bättre censur- och passerstämplat, förslutningsbanderoller, etc. Även tio censur 1914–18. (Foto)	⊠	8.000:-
1093A		Samling 1851–1983 i Leuchtturm-SF album med kasset ink. många skillingar + örevalörer, F 67, 120, 201–12 stpl, 181–92 + 213–17 ★, 124–30 ★/⊙, tjänste, porto, postfärja, Slesvig etc. Enbart ★★ efter 1975 inkl. även Färöarna.	★★/★/⊙	1.500:-	1117A	Brev. Pärn med drygt 100 censurförsändelser enbart från 1945 inkl. många bra, flertalet till Sverige samt även en del sända till Danmark. (Foto)	⊠	6.000:-
1094A		Samling 1851–1993 i två Lindner Falzlos-album inkl flera skillingar + örevalörer, porto, postfärja, Slesvig etc. Nom för ★★ efter 1970 ca 1580:-.	★★/★/⊙	1.400:-	1118L	Brev. 130 st försändelser 1880–1980-tal. Bra spridning och kvalitet. Mycket till utland, bl.a. Sverige, Tyskland.	⊠	1.200:-
1095P		Samling 1857–1937 på blad utan fickor. Många medel-bra märken, framförallt ★. Ngt blandad kval. (200)	★/⊙	1.200:-	1119A	Brev. Lot 80 st brev/vykort 1880–1950-tal, mest till utlandet, bra blandning.	⊠	900:-
1096A		Samling klassiskt–1987 i två insticksböcker. Flera bättre märken. Delvis dubblett-samling. Ingår även en del bättre DVI. Katalogvärde enligt inlämnaren F SEK 44.000:-. Mest bra kval. (1000)	⊙	1.200:-	1120K	Brev. Fyra st ofrank. brev 1860-tal med innehåll, från Helsingör till Norge. Lösenanteckningar.	⊠	500:-
1097A		Samling 1854–1994 i Leuchtturm-album med fickor. Med bättre märken, även Färöarna och DVI. Bra kval. (1000)	⊙	1.200:-	1121P	Brev lot. 1936, tre flygbrev till Argentina med bl.a. Christian X 50 ø, 1 Kr och 5 Kr, med röda tyska stämplat DEUTSCHE LUFTPOST EUROPA – SÜDAMERIKA + ankomststämplat. Bra kval.	⊠	300:-



ex 1116

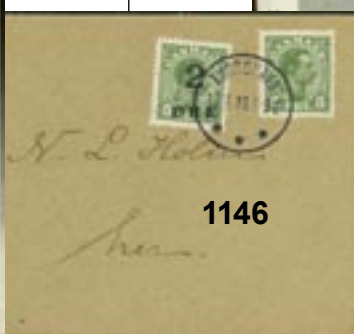

1146



ex 1117



1124	Tj6	Tjänste, 1920 Övertäck C.I.S 20 Pf blå. Klipp med hel, vacker FLENSBURG 14.3.20.	⊙	275:-	1138A	Samling 1855–1908 i SAFE-album med fickor med flera bättre bl.a. F 11×2 ⊙. Bra kval. (60)	★★*/⊙	2.500:-	
1125	Tj7	Tjänste, 1920 Övertäck C.I.S 25 Pf orange. Klipp med mycket vacker, hel FLENSBURG 14.3.20. (Foto)	⊙	700:-	1139A	Samling 1855–1917 i Leuchtturm-album med fickor. Välbesatt, endast ett fåtal som saknas. Även insticksbok med dubletter. Blandad kval. (200)	*/⊙	2.500:-	
1126	Tj8	Tjänste, 1920 Övertäck C.I.S 35 Pf brun. Klipp med rättvänd stpl FLENSBURG 16.6.20. (Foto)	⊙	700:-	1140K	Samling 35 olika märken 1866–1915 inkl. F 2, 10–11, 14–17, 19–22, 29, 46a+b, L1+4 etc. F ca 10900.	⊙	1.000:-	
1127	Tj9	Tjänste, 1920 Övertäck C.I.S 40 Pf violett. Klipp med hel stpl FLENSBURG 14.3.20.	⊙	400:-	1141A	Samling 1866–1916 i album. Innehåller bl.a. två halveringar, fin- resp. grovtandade 4 cents på klipp, Christian X kpl i fyrblock ★*/★, lösenmärken *(★). F ca 7500 (47)	★★*/⊙	700:-	
1128	Tj10	Tjänste, 1920 Övertäck C.I.S 75 Pf blågrön. Klipp med rättvänd FLENSBURG 16.6.20. Små delar av andrastämplarna. (Foto)	⊙	950:-	1142K	JULMÄRKEN 1908, 1911 och 1912 i varsitt postfriskt tioblock. 1911 och 1912 med sidmarginaler.	★★	500:-	
1129	Tj11	Tjänste, 1920 Övertäck C.I.S 1 Mark brun. Klipp med rättvänd, nästan hel FLENSBURG 16.6.20. (Foto)	⊙	950:-	1143P	Båtpost samling/parti. HAPAG, nytryck, dels ett tandat tolvblock med marginaler på vattenmärkt papper, dels ett otandat tolvblock, båda med relieftryck. Mest bra kval.		300:-	
1130	Tj13	Tjänste, 1920 Övertäck C.I.S 5 Mark grön. Klipp med hel FLENSBURG 4.2.20, del av andrastämpel. (Foto)	⊙	1.700:-					
1131	Tj14	Tjänste, 1920 Övertäck C.I.S 10 Mark röd. Kort tand i nedre marg. Klipp. Nästan hel mittstämpel FLENSBURG 16.6.20. (Foto)	⊙	900:-					
Danska Västindien / Danish West Indies									
1132	1B	1855 Otandat 3 cents karmin-mörkkarmin med gult gummi (regummerat i St. Thomas). Med treringad stämpel, nära klipt. Intyg Kaiser. F 3500. (Foto)	⊙	600:-	1144	1	1919 Våglinjetyp halverat diagonalt 4 øre halverat på brev. Mycket vackert, stämplat THORSHAVN 8.1.19. Attest Grønlund. Vertikalt veck i kuvertet som ej stör intrycket. (Foto)	⊗	2.500:-
1133	9	1874 Tvåfärgad siffertyp 7 cents gul/lila tn 14 × 13½. Lyxex.	★	250:-	1145K	1	1919 Våglinjetyp halverat diagonalt 4 øre halverat (vattenmärke kors) på brev tillsammans med 5 øre grön Christian X (Danmark F 131). Stämplat TRANGISVAAG 22.1.1919. Intyg Lasse Nielsen. (Foto)	⊗	2.500:-
1134	9	1874 Tvåfärgad siffertyp 7 cents gul/lila tn 14 × 13½ med tvåradig stpl "UTILSTRÆKLIGT FRANKERET". (Foto)	⊙	300:-	1146	3	1919 Påtryck på Christian X 2 øre / 5 øre grön tillsammans med Danmark 5 øre Christian X (F 131). Vackert litet kuvert avstämplat med en rättvänd stämpel THORSHAVN 17.1.19. (Foto)	⊗	1.600:-
1135	13	1879 Tvåfärgad siffertyp 50 cents violett tn 14 × 13½. En kort tandspets nedtill. Spegeltryck! F 3750. (Foto sid. 36)	⊙	500:-	1147	4-8	1940 Påtryck på Våglinjetyp och Skepp SET (5). F 3600. (Foto sid. 36)	⊙	600:-
1136	16bv2	1902 Tvåfärgad siffertyp 4 cents blå/gulbrun tn 12¼ × 12¼ omvänt vm. Cancelled St. Thomas 21.1.1903. F 900	⊗	300:-	1148	4-8	1940 Påtryck på Våglinjetyp och Skepp SET (5). F 3800. (Foto sid. 36)	⊙	600:-
1137	28	1895 Påtryck "10 CENTS 1895" / 50 cents violett tunt papper. Prakt. F 750. (Foto sid. 36)	★★	300:-	1149K	4-8	1940 Påtryck på Våglinjetyp och Skepp SET (5). Rekommenderat brev stämplat THORSHAVN 12.5.41 med hela serien. F 3900. (Foto)	⊗	800:-



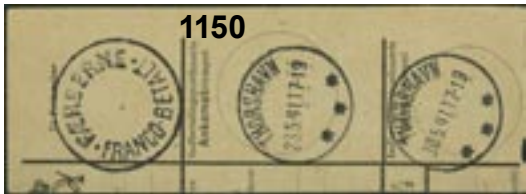

1150 PP2 1941 Stämpel FÆROERNE FRANCO BETALT på klipp. (Foto) ☉ 250:-

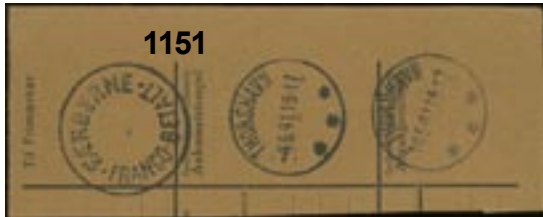

1151 PPI II 1941 Stämpel FÆROERNE FRANCO BETALT på klipp. (Foto) ☉ 250:-

1152L Parti i kartong. Serier, fyrblock, FDC mest 1980–90 även en del Grönland. Bra kval. ★★ 900:-

1153B Till synes komplett samling 1975–2002 i Safe dual-album samt Åland 1984–2002. Även närmare 200 moderna brev Sverige med fina stämplat, en del minnespoststplr och något ★★ etc. ★★ 900:-

1154P Parti ca 1910–50. 70 st frimärken på klipp, samt 20 försändelser. Allt med Färö-stämplat. Bra kval. ☉ 600:-

1155A Samling 1940–94 i album. Inkl. F 4–6. Bra kval. (250) ☉ 600:-

1156A Samling 1975–2002, delvis både stämplat och postfriskt. F drygt 8.000. ★★/☉ 500:-

1157B Samling ★★ i brunt, fint Leuchtturmalbum med fickor i kassett 1975–96 komplett inklusive några varianter och helark julmärken 1976–98. ★★ 400:-

1158B Årssatser. 56 ex 1979–2007, två av varje. F 15900. ★★ 1.400:-

Grönland / Greenland

1159 10-18 1945 Olika Motiv SET (9). F 2800. (Foto) ★★ 600:-

1160A Samling 1915–82 i Leuchtturm SF-album med kassett inkl. fyra Pakkeporton, F 1–9 + 28–83 ★★, 10–18 stpl, F 1–9 + 38 ★ etc. ★★/★/☉ 900:-

1161A Samling 1938–97 i Leuchtturmalbum med fickor. Bl.a. Olika motiv 1945. Albumblad t.o.m. 2005. Bra kval. (250) ☉ 700:-

1162P Samling 1997–2007 inkl. elva block och sex häften. Nom ca 1260. ★★ 450:-

1163B Parti 1937–74 i insticksbok. Dubletter. En del lite bättre. Katalogvärde enligt inlämnaren F SEK 7.500. Bra kval. (400) Mest ☉ 400:-

1164L FDC. Ca 230 ex med vinjetter inkl. 1.8.50, 14.8.58 och 17.9.63. F ca 10500. ☒ 900:-

1165A Brev. Ca 60 brev/kort 1960–80-tal, en del från Grönl. Postväsen. ☒ 500:-

Iceland, single stamps / Island, singlar

1166P CARITAS Children support (1911). Falcon, full sheet of 20 copies. ★★ 500:-

1167 8 1882 Aur values 3 and 5 aur perf 14 × 13½. F 2500 ★★ 300:-

1168 14a 1876 Aur values 20 aur pale violet blurred print perf 14 × 13½. Creased corner perf, rust stains in gum. F 9500. (Photo) ★ 700:-

1169 23 1876 Aur values 5 aur blue-grey rough perf 12¼, gott obeg. ex u.g. F 3200. (Photo) (★) 300:-

1170 34 1897 "þrir" Surcharge 3 þrir small letters perf 12¼. Very fine copy with cert. Lasse Nielsen. F 5500. ★ 500:-

1171 36 1897 "þrir" Surcharge þrir in black, small letters perf 12¼, cancelled Reykjavik. F 4500. (Photo) ☉ 1.000:-

1172 43 1902 Surcharge "Í GILDI" 50 aur red/blue perf 14 × 13½, black op. Fair centering. F 1100 ★★ 300:-

1173 75 1904 Christian IX 5 Kr grey/red-brown. Fair centering. F 1300. ★ 250:-

1174 76-90 1908 Two Kings SET wmk Crown (15). ☉ 800:-

1175 80 1907 Two Kings 6 aur grey wmk Crown. Good - fair centering. F 2000 ★★ 400:-

1176 81 1907 Two Kings 10 aur red wmk Crown. Good - fair centering. F 3750. (Photo) ★★ 800:-

1177 90 1907 Two Kings 5 kr blue-grey/brown wmk Crown. Good centering. F 3000. (Photo) ☉ 500:-

1178 94 1913 Two Kings 5 aur green wmk Cross. Good centering. F 850 ★ 250:-

1179 114-20 1912 King Frederik VIII SET (7). Unimportant 5 aur in bad shape, otherwise good condition. F 3500 ☉ 625:-

1180 120 1912 King Frederik VIII 5 Kr brown. Fair centering. F 1300. ★ 250:-

1181 151 1932 King Christian X 10 aur brown close, unbroken lines. Good - fair centering. F 1200 ★ 300:-

1182 154 1932 King Christian X 40 aur lilac close, unbroken lines. Good - fair centering. F 6500. (Photo) ★★ 1.500:-

1183 155 1931 King Christian X 1 Kr brown/blue close, unbroken lines. Good - fair centering. F 1100 ★★ 300:-

1184 162-64 1931 "Zeppelin 1931" opt SET (3). 2 kr x. ★★-★ 250:-

1185 173-87 1930 The Parliament SET (15). (except Falcon 10 aur). F 2800 ★★/★ 400:-

1186 188, Tj74 1930 The Parliament 10 aur Falcon, fine strip-of-three. Also the corresponding official in fine strip-of-three. F 2400 ★★ 250:-

1187K 297-306, 330-31 1950 Occupations and views, fine set (12). F 1100 ★★ 275:-

1188K 311 1952 The Parliament Building 25 Kr grey, fine copy. F 1600 ★★ 275:-

1189 324 1953 Old Manuscripts I 1.75 Kr blue. Block-of-four. F 1000 ★★ 300:-

1190P 326v3 1954 Surch on Hekla 5/35 aur carmine bars stamped by hand, fine full sheet, certificate C A Møller. F 2700 ★★ 600:-

Iceland, covers / Island, försändelser

1191 Bke4N Postal stationery, 5 aur blue. Reprint unused. Very scarce, should have been used for the Gildi surcharge. (Photo) 700:-

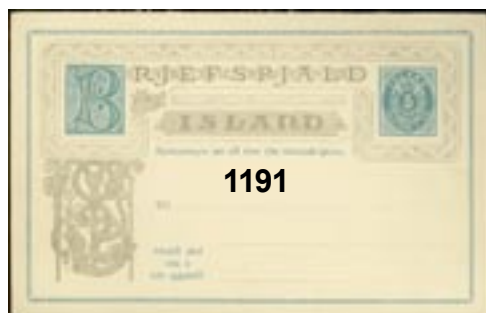



- 1192 bKe34 Postal stationery, 1920 black surcharge "5 AUR" on 8 aur. Very fresh unused. F 5600. (Photo) 900:-
- 1193 bKe35 Postal stationery, 1920 black surcharge "5 AUR" on 8 aur reply card. Very fresh unused. (Photo) 900:-

Iceland, collections / Island, samlingar

- 1194A Nice old collection 1876–1964 with e.g. The Parliament 1930 comp. The Republic 1944 comp. Two sets ★ and one ⊙, Hekla 10 kr in block of four ★★ and official stamps. F approx. 57.000. Fine quality. Mostly ★ 3.000:-
- 1195A Collection 1876–93 in Leuchtturm album with stamp mounts. Incl. better stamps, also Greenland. Fine quality. (800) ⊙ 1.500:-
- 1196A Collection 1876–1960 in visir album. Incl. better stamps, e.g. 5 kr Christian IX, Two Kings, Frederik VIII, all with defects. Mixed quality. (300) ★/⊙ 1.500:-
- 1197P Collection 1902–64 on leaves. Incl better, e.g. Zeppelin 1931. Fine quality. (280) ★/⊙ 1.200:-
- 1198A Collection 1873–1988 in Facit album without stamp mounts. With many better, almost complete after 1931. Tj25–58. Fine quality. (600) ⊙ 1.200:-
- 1199P Lot with about 30 souvenir sheets and 19 booklets incl. some dupl. 1990–2007, year sets 1999–2001 and some blocks-of-four etc. F > 11000. ★★ 1.000:-
- 1200P Collection 1876–1947 on leaves. Incl. better stamps. Fine quality. (170) ★★/★/⊙ 1.000:-
- 1201P Collection 1876–1976 on Visir leaves. Incl better e.g. The Parliament 10 kr, Zeppelin 1931, ★. Fine quality. (250) ★★/★/⊙ 1.000:-
- 1202A Collection 1876–2002 in Davo album. F 12000 acc. to vendor. (650–700) ⊙ 1.000:-
- 1203A Collection/accumulation classics–1987 in visir album. Fine quality. (800) Mostly ★★ 1.000:-
- 1204A Collection 1876–1983 in Leuchtturm SF album with cassette incl. F 91–97 + 156 used, 108–17 ★/⊙, 187 + 252–55 ★, official stamps etc. ★★/★/⊙ 900:-
- 1205 1876–1918. All different, e.g. F 25, 29, 42, 67–74, 87–89. Fine quality. F SEK 4.725 (21) ★★ 700:-
- 1206K 1912–48. All different, e.g. F 111, 113, 195–97, 207–09, 256–58, 261–62, block 1. Fine quality. F SEK 5.430 (26) ★★ 700:-
- 1207P Collection 1876–1986 on Visir leaves. Fine quality. (250) ★★/★ 700:-
- 1208P Collection 1876–1901 on leaves incl e.g. F 89, 101, 188, 255+312–14 ★★, 268–73 used, some official stamps etc. (190) ★★/★/⊙ 700:-
- 1209A Accumulation in album. Older material, mostly kings. Low limit. Fine quality. ★★/★/⊙ 700:-
- 1210 1912–54. All different, e.g. F 207–09, 261, 263–64, 287, 302–03, 318, 324–25, 327–29. Fine quality. F SEK 5.180 (24) ★★ 600:-
- 1211 1876–1930. Officials all different, e.g. Tj5, 8, 10, 18–19, 39, 52–53, 62. Fine quality. F SEK 4.550 (16) ★★ 600:-
- 1212 Lot 1902–47. All different, e.g. F 42, 65–66, 94–95, 101–02, 114, 138. Fine quality. F SEK 5.155 (25) ★ 600:-
- 1213 Lot 1876–1912. All different, e.g. F 44, 54, 83, 85–86, 95 (cancellation?), 101, 105–06, 113. Fine quality. F SEK 4.750 (21) ⊙ 600:-
- 1214 Lot 1876–1936. Officials all different, e.g. Tj7–11, 25, 30–32, 51, 53, 56, 58. Fine quality. F SEK 4.565 (18) ⊙ 600:-
- 1215 Lot 1902–52. All different, e.g. F 134, 137, 143, 154, 156, 199, 204–09, 230, 299, 311–14. Fine quality. F SEK 4.860 (33) ⊙ 600:-
- 1216P Collection 1948–80 on leaves. Complete, to approx. 1957 ★. Fine quality. (300) ★★/★ 600:-
- 1217P Accumulation 1948–80. In ten approval booklets, incl few older. Fine quality. (500) ★★ 600:-
- 1218P Accumulation 1900–85. In eight approval booklets. Fine quality. (300) Mostly ★★ 600:-
- 1219 1876–1932. All different, e.g. F 42, 88, 111, 113, 119, 147, 152, 178–80, 196. Fine quality. F SEK 5.155 (21) ★★/★ 500:-
- 1220 Lot 1902–32. All different, e.g. F 83, 96 (cancellation?), 118–19, 137, 143, 154, 156, 199. Fine quality. F SEK approx. 6.000 (29) ⊙ 500:-

- 1221 Lot 1876–1971. All different, e.g. F 25, 83, 176, 311–14, Tj9–6, Tj9–11, Tj30–32, and Tj38–41. Fine quality. F SEK 5.060 (34) ⊙ 500:-
- 1222P Post med bl.a. varianter t.ex. 301 v3, ett märke i helarket, 497 v1 (stjärnmärkt i Facit). ★★/★/⊙ 500:-
- 1223P Collection 1902–43 on leaves. Fine quality. (100) ★★/⊙ 500:-
- 1224P Accumulation 1957–80 on 15 full Visir leaves. Fine quality. ★★ 500:-
- 1225A FDC accumulation 1938–61 in album. E.g. three covers Geysir 1938, three covers The Republic 1944, one cover The Parliament Building, four covers The President's Residence (two diff. covers) and five covers Iceland falcon (three diff. covers). Fine quality. (over 200) ☒ 2.400:-
- 1226A FDC. About 125 FDCs incl. duplicates, many nice ones from the 1930–50's. F approx. 20000.-. ☒ 2.000:-
- 1227A Covers. About 50 covers/cards 1920–80's, mainly modern + 18 FD-cancelled 85 aurar aerogramme. ☒ 600:-

Finland, single stamps / Finland singlar

- 1228K 2 1856 Oval stamps 10 k carmine, round-cut on cover frontside, Makulatered with pen on stamp, side cancellation low TAMMERFORS 5. OCT. 1858, F on cover 4000,-. ☒ 400:-
- 1229K 2 1858, 1856 Oval stamps 10 k carmine, round-cut on cover frontside, Makulatered with pen on stamp, side cancellation low TAMMERFORS 3. AUG. 1862, F on cover 4000,-. ☒ 400:-
- 1230 4C1Lb 1860 Coat-of-Arms Russian values 10 k carmine-rose. Unusually good centering! Signed Strandell, old certificate included. Very scarce with full original gum. (Photo) ★ 5.000:-

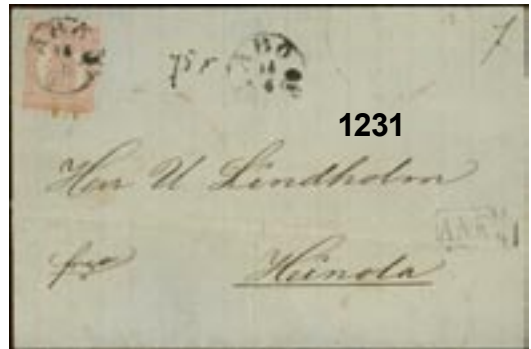

- 1231 9 1866 Coat-of-Arms 40 penni single on cover from ÅBO to Heinola, one missing perf. (Photo) ☒ 500:-
- 1232 10C2 1874 Coat-of-Arms Finnish values 1 Mk pale orange-brown, roulette II. Short corner perf in lower left corner and three ½ perfs in the upper part of the right margin. Still a fresh copy of one of the most difficult rouletted stamps. F 15000. (Photo) ⊙ 2.500:-



- 1233K 107(×3)+75+74+91(×2) 1921 Lion Type, no Wmk 25 M red/yellow (three copies) + 10M + 5M + 25p(×2) on commercial insured cover to Sweden 1928. 25M is very scarce on cover. F 3000. (Photo) ☒ 500:-
- 1234 117C1vm1 1926 Lion Type, Wmk Swastika 1 Mk green/lilac perf 14. Very good copy! F 750 ★★ 250:-
- 1235P 122 1927 Lion Type, Wmk Swastika 25 Mk red/yellow. Complete full sheet of 100. F 30000 ★★ 2.500:-
- 1236P 386 1950 Lion Type m/30 15 Mk violet. Complete full sheet of 100. F 13000 ★★ 900:-



ex 1237



ex 1283

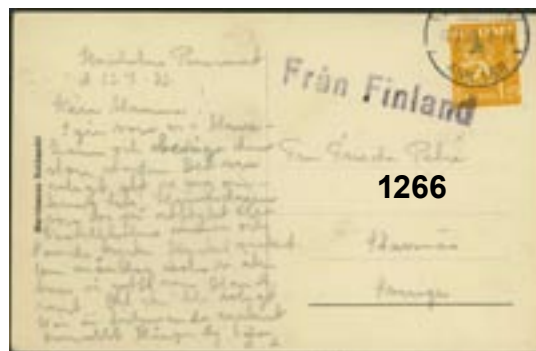

1266

Finland, collections / Finland, samlingar

1237A	Collection 1895–1993 in Leuchtturm album with stamp mounts. Almost complete from 1930, including perfect copy of the Zeppelin stamp and better like Facit 45, 165 and 583v. Also Åland 1984–93. Catalogue value 40000. Excellent quality. (1400). (Photo)	★★	4.000:-
1238P	Collection 1866–1921 on leaves. Incl better stamps, e.g. Ring stamps to 1 R, 1901 10 mk, also few false incl 1860, 1889 5, 10 mk. Somewhat mixed quality. (130)	Mostly ☉	1.700:-
1239A	Collection/accumulation 1917–90 in two visir albums. Mostly fine quality. (1000)	★★	1.400:-
1240A	Collection 1930–87 on leaves incl some ★ in the beginning. F approx. 10000.	★★	1.200:-
1241A	Well-filled collection 1875–2006 in Davo album incl. many Red Cross and Tuberculosis sets, mini-sheets etc. F approx. 14000. (>1400)	☉	1.200:-
1242A	Collection 1900–90 in Leuchtturm album with stamp mounts. Well-filled in fine album. Almost complete after 1940. Also souvenir sheets and booklets. Fine quality. (600)	★★	1.000:-
1243A	Collection 1856–1983 in Leuchtturm SF album with cassette incl. some better early issues, good part Lion types incl. 5 Mk Wasa used, almost all Red Cross Tuberculosis sets, BF1–13 and some occupation. Apparently ★★ after 1963.	★★/★/☉	1.000:-
1244B	Collection 1860–1993 in Leuchtturm album with stamp mounts. Fine quality. (800)	☉	800:-
1245A	Collection 1875–1984 in album. Fine quality. (800)	★★/★/☉	800:-
1246K	251 First-class stamps with self-adhesive gum.	★★	700:-
1247P	Collection/accumulation 1917–90. Incl. F 37 and 39 in blocks-of-four ★★. (300)	★★/★/☉	700:-
1248A	Collection/accumulation 1900–95 in two stockbooks + collection 1997–2001 in Leuchtturmalbum. Fine quality. (2000)	☉	700:-
1249	Lot 1917–74. All different, e.g. Mi 135–36, 167, 169, 173, 202, 204, 223, 582 I, BF1–5, BF8–9. Fine quality. F SEK 4.845 (43)	★★	600:-
1250	Lot 1860–1952. All different, e.g. Mi 4, 7, 16c1, 18c1, 24, 35–41, 44, 169, 171–72. Fine quality. F SEK 4.780 (31)	☉	600:-
1251P	Collection/accumulation 1890's–1980's on Visir leaves. Mostly fine quality. (500)	★★/★	600:-
1252A	Collection 1885–2005 in album. Including better 1930's–50's sets. Mostly fine quality. (900)	☉	600:-
1253A	Well-filled collection 1866–1985 incl. many medium issues, some booklets and occupation etc. (900)	☉	600:-
1254B	Basic collection with some nice copies, many Red Cross and Anti-tuberculosis stamps etc. (>1000)	☉	600:-
1255P	Collection 1921–52 on leaves. Mostly fine quality. (350)	★/☉	500:-
1256P	Collection 1889–1980 on Leuchtturm leaves incl. some a bit better issues, mainly ★★ after 1945. F about 5700. (550)	★★/★	500:-
1257A	Collection 1937–82 in visir album. Fine quality. (1000)	★★/★/☉	500:-
1258A	Collection 1970's–94 in album. Seven year sets Åland and seven year sets Finland. Also approx 50 booklets. Fine quality.	★★	500:-
1259B	Year sets, year books, etc. lot. 32 year sets 1974–97 incl some duplicates.	★★	1.400:-
1260B	Year sets. 28 different 1976–2007. F approx. 10400.	★★	1.200:-
1261B	Year sets. 38 year sets 1975–76 + 1978–84 and 49 year sets Åland 1984–88. F 15000.	★★	1.000:-
1262A	Booklets. 46 slot-machine booklets HA1–11 incl. HA2, 3CH+V and 4F (3) etc. F > 7600.	★★	700:-
1263A	Booklets. 70 booklets 1952–2006 incl. H3 (3), 4 (8) and H11 (7) etc. F 6675.	★★	650:-
1264L	Covers. 114 covers/cards/stationery 1880–1970's. Good quality and variation.	✉	900:-
Finland, miscellaneous / Finland, övrigt			
1265	8-14 North Ingria 1920 Different designs SET (7). F 1100	★★	300:-

The Åland Islands / Åland

1266	181	Postcard (Kyrkaby. Eckerö with agricultural landscape) franked with 1.25 Mk (F 181). Dated Mariehamn 13.7.33 and sent to Sweden. Cancelled at arrival with ANK LBR 16.7.33 plus the more uncommon frameless side cancel "Från Finland". (Photo)	☉	400:-
1267L		Mixed. Accumulation 1984–2008 incl. six year-books, thousands of ★★/★/☉ stamps in envelopes, gutter-pairs, booklets, eleven used year sets cpl 1997–2007, about 380 FDCs, several exhibition- and maxi cards etc. Approx. 11 kg.		1.300:-
1268A		Collection 1984–2008 in three stockbooks. Many with nice cancellations, also many gutter pairs, souvenir sheets etc. Nice collection in unusual good quality. Mostly fine quality. (700)	☉	1.000:-
1269B		Collection 1984–2007 in Leuchtturm album with cassette incl. e.g. more than 180 gutter pairs + two albums with FDCs and maximi cards. Also album ★★/☉ Norway, Iceland and Finland.	★★	700:-
1270B		Year sets. 54 year sets 1984–2007. F 10450.	★★	1.200:-

Collections Nordic countries / Nordensamlingar

1271A		Collection/accumulation 1854–2000 in album + three stockbooks. (Except Sweden, Iceland). Many nice cancels. Inspect. Mostly fine quality. (1000)	☉	1.500:-
1272A		Collection 1851–1977 in album. Denmark, Greenland, Iceland, Finland, incl better stamps. Mostly fine quality. (800)	★★/★/☉	1.500:-
1273A		Collection classics–modern in two binders. Some better, e.g. Iceland F 311 unhinged, both Danish Central post office used. Somewhat mixed quality. (500)	★★/★/☉	1.500:-
1274A		Collection 1855–1905 in album without stamp mounts. Mostly Sweden, including some better old, World Postal Congress 1924 to 2 kr, better pairs etc. Also some Finland. Somewhat mixed quality. (1.800)	☉	1.200:-
1275B		Collection in four Lindner Falzlos albums: Finland 1875–1993, Åland 1984–93 and The Faroes 1975–93 incl. dupl. Also minor collections Iceland and Norway in Facit albums. Approx. 12 kg.	★★/★/☉	1.000:-
1276L		Album with mainly modern Iceland and Greenland, about 125 booklets mostly Finland, face value Sweden approx. 800 etc.	★★	1.000:-
1277A		Collection/accumulation 1930's–70's in album. 14 approval books, including Norway, Finland, Denmark, Iceland. Catalogue value acc. to vendor 24.000 SEK. Mostly fine quality.	★★/★/☉	700:-
1278A		Collection 1851–1981. Denmark and Finland in stockbook, many stamps incl. some better. Fine quality.	☉	700:-
1279A		Collection 1858–1950's in Esselte album without stamp mounts. Fairly well filled including a bit better. Somewhat mixed quality. (1000)	☉	600:-
1280B		Collection/accumulation old–modern in removal box. Reminders in seven albums, swedish face value, duplicates, covers etc. Mostly fine quality. Approx. 19 kg.	★★/★/☉	600:-
1281		Small classic lot, with mostly Sweden. (15)	☉	500:-
1282A		Collection 1860's–1970 in five stock books. Finland in three stock books, Denmark in two, including some better sets and stamps. Mostly fine quality. (1.300)	★★/☉	500:-
1283K		Small lot with e.g. The Faroes 20 on 15 øre cancelled THORSHAVN 26.11.1940 on piece of postal money order together with Denmark 15 and 40 øre. (Photo)	★★/★/☉	400:-

Söndagen den 29 mars, tidigast kl. 13:00

European collections / Europasamlingar

1284A	Collection/accumulation 1920–70 in stockbook. Exciting lot with many good sets. Mostly fine quality. (800)	★ ★/★/◎	3.000:-
1285A	Collection in three Schwaneberger albums to 1931. Mostly fine quality. (1200)	★/◎	1.800:-
1286A	Collection 1956–74 in album. Incl e.g. Greece, BRD, DDR, Berlin, Monaco, Netherlands incl colonies and Portugal. Fine quality. (1500)	★/◎	1.700:-
1287P	Accumulation 1870–1970 on leaves. Incl e.g. Hungary, Poland and Austria also Thracia in part sheets. Mostly good quality. (300)	★ ★/★/◎	1.500:-
1288A	Collection/accumulation 1860–1980 in big stockbook. Andorra - Luxembourg. Mostly fine quality. (1600)	★ ★/★/◎	1.500:-
1289P	Collection 1856–1945 on leaves. Countries L–N, incl Norway. Mostly fine quality. (800)	★/◎	1.000:-
1290A	Collection/accumulation 1860–1980 in stockbook. Malta–Vatican, mostly modern. Mostly fine quality. (2000)	★ ★/★/◎	1.000:-
1291A	Collection classics–1930's in old album. Including some better, not all countries. Somewhat mixed quality. (500)	★/◎	1.000:-
1292L	Accumulation classics–1910's in small box. Mostly bundles Reich/Bavaria, but also other countries. Some glassines with stamps from all world. Interesting and genuine! Mixed quality. (1000s)	Mostly ◎	1.000:-
1293P	Lot classics–1950's in two approval booklets. Some better stamps. E.g. Switzerland, Germany, Britain, Romania and Asia. Mostly fine quality. (100)	★ ★/★/◎	800:-
1294A	Collection 1910's–40's in album without stamp mounts. Various countries including German occupation during WW2 and Belgium, etc. Mostly fine quality. (400)	★	700:-
1295A	Collection/accumulation classic–1950's in two small stockbooks, including Sweden, Austria, Iceland, Switzerland etc. Interesting. Mostly fine quality. (800)	★ ★/★/◎	700:-
1296A	Collection classics–appr 1950 in Schaubek album without stamp mounts. Most of the countries, except France. Mostly fine quality. (3000)	Mostly ◎	700:-
1297A	Accumulation in album. France (old and new) and Germany (after 1952 only), mostly different stamps in album with stock-leaves. Mostly fine quality.	◎	700:-
1298P	Collection 1875–1940 on leaves. Countries A–G. Mostly fine quality. (370)	★/◎	600:-
1299P	Collection 1920–45 on leaves. Incl Germany, Luxembourg and Belgium. Fine quality. (400)	★/◎	600:-
1300P	Collection 1870's–1930's on leaves. Remainder collections from Switzerland, San Marino and Sweden. Somewhat mixed quality. (500)	★/◎	600:-
1301P	Lot 1937–70 on leaves. Somewhat mixed quality. (28)	Mostly ◎	600:-
1302P	Lot 1910–35 on leaves. Mostly fine quality. (210)	Mostly ◎	500:-
1303P	Lot 1860–1950. Two old approval booklets. Mostly fine quality. (500)	★/◎	500:-
1304B	Collection/accumulation classics–1950's in two stockbooks and a binder. Sweden, Germany, Austria (with areas) and Switzerland. Somewhat mixed quality. (1000)	★/◎	500:-
1305B	Accumulation before 1970 in box. Much Denmark and Sweden. Mostly fine quality. (25.000)	◎	500:-
1306B	Accumulation mostly modern in box. Different countries. Mostly Denmark, Sweden and England. Partly sorted. Fine quality. (25000)	◎	500:-
1307B	Collection/accumulation old–modern in box. Swedish face value (800 SEK), Norwegian booklets, Finland, duplicates etc. Mostly fine quality.	★ ★/★/◎	500:-
1308P	Charity seals collection. Denmark, Iceland, Belgium etc. Also some poster stamps, more than 200 seals incl. better. Fine quality.		500:-
1309A	Booklets accumulation in stockbook. Greece and Turkish Cyprus, 81 incl. duplicates, many CEPT issues. Fine quality. Mi € 1620,-	★ ★	2.000:-
1310A	Covers. Seven covers from London to Sweden 1876–78 and Russia with several covers 1875–90, send to Lisbon and unused Postal stationery.	☒	700:-
1311A	Covers. 33 prephilatelic covers from Germany, Italy, France, Switzerland in very fine quality.	☒	650:-
1312K	Covers. 18 covers 1835–1914. Nice lot with mainly good cancellations.	☒	600:-
1313L	Postcards collection/accumulation 1900–30's in box. Including the Faroes to Sweden, Scandinavia, Netherlands, etc. Also some covers FDCs. Mostly fine quality. (100)	☒	800:-

1314P	BALTIC STATES Collection. Mostly older stamps and sets, only a few modern. Mostly good quality. AFA 13 000:- (400)	★	1.500:-
1315B	BALTIC STATES Cover collection 1980–2000 in two albums. Incl FDCs and few older stamps. Fine quality. (150)	☒	500:-
1316A	EAST EUROPE Collection 1955–76 in album. Bulgaria, Hungary, Poland and Romania. Fine quality. (1500)	★/◎	1.300:-
1317P	EAST EUROPE Accumulation 1940–70. In eight approval booklets, also few early Romania. Fine quality. (600)	★ ★/★/◎	600:-

Worldwide collections / Hela Världen-samlingar

1318L	★/◎ collection mostly 1900–60's in four large Minkus albums. Well-filled with many stamps but mostly cheap material. All different, so makes a good opportunity for the collector seeking to fill their spaces. Also some classics, but they are quite far between. Somewhat mixed quality. At least 50000 stamps!	★/◎	10.000:-
1319L	Genuine old collection classics-early 1900's in Schwaneberger album. Many better items, but the quality is very mixed as usual. Especially strong section Europe, but better East Asia (e.g. China), USA and other areas as well! A few covers are included. Fantastic, untouched, collection - please inspect! (10000).	★/◎	5.000:-
1320L	Collection 1840–c. 1900 in old Senf album. Relatively well-filled collection including better. Some stamps have been picked, but the collection still gives a genuine impression. Mixed quality. (5000)	★/◎	3.000:-
1321L	Accumulation 1960–80 in envelope. Many Eastern Europe, incl many mini-sheets. Fine quality. (2000)	Mostly ★ ★	2.300:-
1322A	Accumulation in album. Souvenir and miniature sheets, 160 mostly different. Fine quality. Mi € 1790,-	★ ★	2.000:-
1323A	Collection 1850–1961 in five albums. Incl better stamps and many sets ★. Fine quality. (2000)	★/◎	1.800:-
1324A	Collection classics–appr 1970. In five albums. Much from French Colonies. Some a bit better stamps. Mostly fine quality. (4000)	Mostly ◎	1.500:-
1325A	Collection/accumulation 1870–1970 in two stockbooks. Africa and Latin America. (1500)	Mostly ◎	1.500:-
1326A	Collection 1858–appr 1930. In two fine Viktoria-Schaubek albums (issue 19, from appr 1925). Mostly fine quality. (2000)	Mostly ◎	1.500:-
1327L	Lot in box. Leaves with many stamps from Europe, e.g. France. Mostly good quality. (Thousands)	★ ★/★/◎	1.500:-
1328B	Coll/accumulation classic-semi modern in ten albums + leaves incl some ★ ★. Also several stamps in envelopes, circulation booklets, some FDCs and SF-supplements etc. Approx. 26 kg.	★ ★/★/◎	1.200:-
1329P	Accumulation in stockbook. Many sets ★ ★/★. Mostly fine quality. (550)	★ ★/★/◎	1.000:-
1330A	Collection/accumulation 1880–1980 in big stockbook. USA incl ★ ★, Eastern Europe, e.g. Romania better mini-sheets ★ ★. Mostly fine quality. (1500)	★ ★/★/◎	1.000:-
1331A	Accumulation in visir album. Mostly fine quality. (2000)	★ ★/★/◎	1.000:-
1332A	Collection 1850–1970 in album. Somewhat mixed quality. (600)	★ ★/★/◎	1.000:-
1333L	Accumulation old–modern in banana box. E.g. France, Scandinavia, Finland, Great Britain and others. Somewhat mixed quality. (Thousands)	Mostly ◎	1.000:-
1334B	Collection –1950's in album. Mostly good quality. (Thousands)	Mostly ◎	900:-
1335B	Mixed. Box with e.g. hundreds of FDCs UN and Austria, modern ★ ★ Scandinavia and year sets UN etc. Approx. 17 kg.		900:-
1336P	Accumulation mostly 1950's–90's in envelope. Topicals. Fine quality.	★ ★	800:-
1337A	Collection classics–appr 1945. Yvert and Schwaneberger album. Inferior quality. (2000)	Mostly ◎	800:-
1338A	Collection. Long sets, 40 different, incl. thematics. Fine quality.	★ ★/★	800:-
1339B	Collection/accumulation 1900–60's in removal box. Covers, post cards, kiloware from old company. Sweden, Germany, Asia etc. Interesting. Mostly fine quality.	◎	800:-
1340L	Accumulation. E.g. Sweden, Finland, Denmark and USA in eleven approval booklets. Fine quality. (800)	◎	800:-
1341L	Accumulation old–modern in box. Stockbooks and binders with very mixed material, but some better e.g. China Hedin set used 1932. Also some Swedish face value. Mixed quality. (1000)	★ ★/★/◎	800:-

1342L	Four albums with thousands of stamps 1850's–1960's, e.g. old Austria, Iran and Switzerland.	Mostly ☉	800:-		
1343B	Collection 1920–60 in album. Eastern Europe, also some Africa, Asia. Fine quality. (1000)	Mostly ☉	700:-	★★	2.500:-
1344A	Collection about 370 souvenir sheets + some booklets in three Leuchtturm albums with cassettes, mainly Europe incl. many CEPT Monaco and Portugal etc.	★★	700:-	☒	4.000:-
1345A	Collection classic–1960's in stockbook. Much British colonies, Afghanistan, Ethiopia, etc. Mostly fine quality. (1.000)	★★/★/☉	700:-	☒	500:-
1346L	Box with tens of thousands of stamps old/modern incl. Scandinavia and Germany etc. Please inspect.	☉	700:-	☒	500:-
1347A	Accumulation modern in stockbook. c. 190 blocks. Fine quality.	★★/☉	600:-	☒	500:-
1348A	Collection in stockbook. Incl Ireland, Yugoslavia, China. Mostly fine quality. (2000)	Mostly ☉	600:-	☒	800:-
1349B	Collection. Three stockbooks with mostly Germany, but also Canada, and USA. Mostly fine quality. (1000)	★★/★/☉	600:-	☒	800:-
1350B	Accumulation in box. Collection Britain in album + stockbook, colonies and Czechoslovakia in album, Olympics, lot covers Munich and Moscow. Fine quality.	★★/★/☉	600:-	☒	1.000:-
1351P	Collection/accumulation 1920–60 on leaves. Czechoslovakia, Liechtenstein, Germany, etc. Fine quality. (550)	★/☉	500:-	☒	700:-
1352P	Collection 1962–76 on leaves. Brunei, Indonesia (incl South Moluccan Rep) and Pacific Islands. Fine quality. (240)	★	500:-		
1353P	Accumulation 1880–1960 on leaves. Mostly fine quality. (550)	★/☉	500:-		
1354P	14 approval booklets, mostly from Finland and Denmark.	★★/★/☉	500:-		
1355B	Collection 1954–74 in album. Incl USA, Israel and UN. Fine quality. (300)	★/☉	500:-		
1356A	Collection/accumulation classic–1970's in album. Mostly classic, old in envelopes, including USA, Scandinavia, Germany etc. Mostly fine quality.	☉	500:-	★★	800:-
1357B	Basic collections Sweden, Scandinavia and All world classic–semi-modern in three albums. Not valued.	★/☉	500:-	★★/☉	600:-
1358A	Collection/accumulation classic–1960's in stockbook. Incl. much old Russia. Mostly fine quality. (300)	★★/★/☉	500:-	☒	700:-
1359B	Accumulation 1900–modern in small box. Mostly used/unused Sweden, but a few stamps PRC (China) e.g. Mi souvenir sheet 13. Mostly fine quality. (1000)	★★/★/☉	500:-	☒	500:-
1360L	Accumulation Appr 1920–modern in box. 360 covers and postcards. From France (also colonies), England. FDC:s from Scandinavia. Mostly fine quality.	☉	500:-	☒	250:-
1361L	Accumulation Appr 1890–1950 in box. Maury-album from appr 1890 and four boxes with stamps. British colonies etc. Mostly fine quality. (5000)	Mostly ☉	500:-	☒	500:-
1362B	Accumulation in six albums incl. thematic collection Trains, hundreds of ★★ Disney, Germany, several Danish postal stationeries and FDCs etc.	★★/★/☉	500:-		
1363L	Collection/accumulation classic–modern in box. Germany, British colonies, Scandinavia etc in six stock books. Mostly fine quality.	★★/★/☉	500:-		
1364B	Collection/accumulation old–modern in albums in box. Mostly different stamps, mainly Europe, a few a bit better. Somewhat mixed quality. (1000)	★★/★/☉	500:-		
1365B	Collection/accumulation old–1960's in stockbook. Back-of-the-book. Brazil, Italy, India, USA etc. Mostly fine quality. (600)	★★/★/☉	400:-		
1366B	Collection/accumulation old–modern in box. Incl. eastern Europe, Sweden etc. Three albums and envelopes. Mostly fine quality.	★★/★/☉	400:-		
1367A	ALL WORLD Revenues collection. C. 300 from Europe. France from 1870–1930's. Big variation on canc. (500)		350:-		
1368A	Booklets accumulation 1960–80 in two albums. Incl unusual ones from seldom seen countries. Fine quality. (170)			★★	2.500:-
1369A	Covers. Two albums with about 300 covers consulate/courier's bag 1915–modern incl. many air mail and censor, etc. from several different countries.			☒	4.000:-
1370	Cover accumulation 1920 to modern. Shoebox with 240 covers, incl. interesting frankings. Fine quality.			☒	500:-
1371B	Cover collection 1900–modern. Incl. some interesting e.g. censored. Somewhat mixed quality. (100)			☒	500:-
1372L	Covers. Box with family and bank correspondence, mostly 1880–1940 including many interesting covers from Sweden and other countries. (hundreds)			☒	500:-
1373A	Postal stationery lot 1890–1950 in album. Also Postcards. Somewhat mixed quality. (150)			☒	800:-
1374A	Postal stationery lot 1875–1960 in album. Also Postcards. Mostly fine quality. (150)			☒	800:-
1375L	Postcards accumulation 1900–50 in box. Mostly fine quality. (800)			☒	1.000:-
1376A	Postcards collection 1920–30's in album. Mixed topography, fun, Josephine Baker nude etc. Interesting! (79)			☒	700:-
Världsdelsamlingar / Continent collections					
1377A	AFRICA Collection 1957–76 in two albums. Fine quality. (1500)	Mostly ★	5.000:-		
1378A	ARAB STATES Collection 1938–73 in two albums. Incl North Africa, many good sets. Fine quality. (2500)	Mostly ★	3.500:-		
1379A	ASIA Collection 1934–76 in two albums. Incl better sets, e.g. Cambodia, Japan, Taiwan. Fine quality. (1500)	Mostly ★	5.000:-		
1380A	ASIA Collection 1900–70 in two stockbooks. Incl good section China. Mostly fine quality. (2000)	Mostly ☉	1.400:-		
1381A	ASIA Collection/accumulation in stockbook. Israel and Laos, 174 souvenir or miniature sheets, including duplicates. Fine quality.	★★	800:-		
1382A	ASIA Collection in album. Noted are Japan, Taiwan, China, and Thailand. Some a bit better stamps. Mostly fine quality. (250)	★★/☉	600:-		
1383K	ASIA Cover lot 1906–75. China (13), Hong Kong to USA 1906, Macau FFC 1937. Fine quality. (19)			☒	700:-
1384K	ASIA Covers. Eight mainly better covers from the Middle East 1920's–50's incl many sent abroad.			☒	500:-
1385K	EAST ASIA Postcards. Four postcards and one covers, all with Musicans. Three sent to Europe, all sent from China, Hong Kong or Thailand.			☒	250:-
1386A	LATIN AMERICA Collection 1955–76 in album. Fine quality. (1500)	Mostly ★	2.000:-		
1387K	OCEANIA Covers. Seven nice covers old/modern, mainly sent abroad.			☒	500:-
1388A	SOUTH AMERICA Collection/accumulation classics-1970's in two stockbooks. Many classics, including some better. Somewhat mixed quality. (500)	★★/★/☉	1.000:-		
1389A	SOUTH AMERICA Collection 1880's–1920's in album without stamp mounts. Somewhat mixed quality. (500)	★/☉	700:-		
1390K	SOUTH AMERICA Lot. BRAZIL 1844–54, twelve stamps in fine quality + eleven air mail stamps from 1941; CHILE 1853–66, approx. 30 stamps in somewhat mixed quality + six stamps 1881 for the occupation of Peru.			☉	500:-
Thematic collections / Motivsamlingar					
1391B	150th Anniversary of the Penny Black Collection in album with many souvenir sheets. Excellent quality.	★★	400:-		
1392L	Animals. Collection 1950–90's in five albums, incl. e.g. about 850 Birds, some souvenir sheets and Sweden etc. Approx. 12 kg. (2500–3000)	★★/☉	1.300:-		
1393A	Birds. Collection in stockbook. Serious countries only. Fine quality. (about 600)	★★	500:-		
1394A	Europa CEPT. Collection 1956–68 in two stockbooks. Incl all better sets. Fine quality. (800)	★★/★/☉	1.900:-		
1395A	Europa CEPT. Collection. 80 souvenir sheets from Portugal (Acores, Madeira) and Monaco. Fine quality. Mi € 1170,-	★★	1.200:-		
1396B	Europa CEPT. Collection 1956–62 in album. Also 80 FDC. Fine quality. (170)	☉	700:-		
1397B	Flowers. Collection in album. Also folklore, military, etc. Fine quality. (800)	★★/★/☉	600:-		
1398B	Flowers/Plants Comprehensive collection thousands of stamps + mini sheets in eight albums, large part ★★ incl. better issues like China BL 22–23 etc. Approx. 20 kg.	★★/★/☉	2.500:-		



**Vi köper kontant
silver- och guldmynt,
samt andra föremål
av ädla metaller.**

**Vi betalar bra – ring eller
kom in till oss!**



ex 1399

1399L Football (Soccer). Collection 1934–94 in 28 albums (with stamp mounts). Impressive, great collection nicely mounted with many thousands of stamps from all over the world in sets and mini-sheets, apparently all different including many scarce and medium priced/expensive ones, e.g. imperforated sets and mini-sheets, epreuves de luxe etc. Must contain the vast majority of existing issues from this thematic area! The 1936 Aegean Island ovpt set is x, and there are also some covers included, but otherwise the collection is indeed xx. The original cost to build up this collection has been about SEK 500 000 (HALF A MILLION SEK, almost € 50 000), according to the collector, so please inspect this wonderful lot! Excellent quality. Approx. 90 kg. (Photo)

- 1400A Polar. Collection about 500 stamps, mainly ★★, in stockbook, some duplicates. ★★ 45.000:-
- 1401A Polar. Covers. Collection North Pole Flight History 1930–70's. About 80 covers and 85 stamps. Some good Soviet stamps (all stamps are used). ★ 600:-
- 1402A Polar. Covers. North Pole. 85 covers/cards/stationery 1960–70's with vignettes, ppm:s etc, mainly Russian. ☒ 2.500:-
- 1403B Portraits. Collection in two Visir albums sorted on different themes. Fine quality. ☒ 600:-
- ★★★/★/○ 500:-



part of 1407



part of 1408



1418



part of 1409



part of 1411



part of 1414

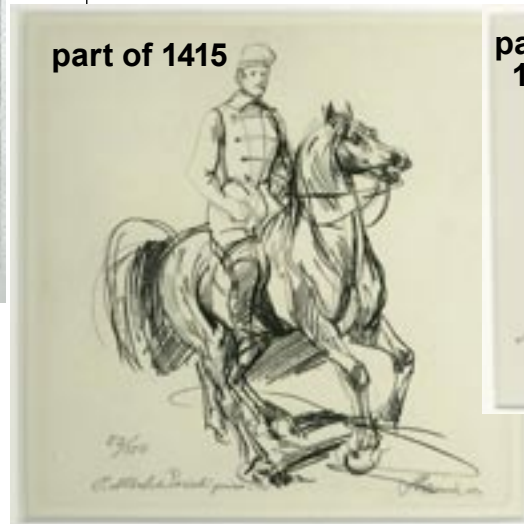

part of 1415



part of 1417

- 1404L Princess Diana "The Royal Wedding H.R.H. Prince Charles & Lady Diana Spencer" in six albums from Stanley Gibbons with many sets, booklets and only complete sets. Approx. 12 kg. ★★ 2.000:-
- 1405A Ships. Collection countries A-C and Korea-Samoa in two albums. (1500) ★★/★/○ 700:-
- 1406P Slania. "Grunwald" in grey. Signed "Slania", 368/500. Mounted in elegant passepartout. (Photo) 1.800:-
- 1407P Slania. "Grunwald" in black, Signed "Slania", 374/500. Mounted in elegant passepartout. (Photo) 1.000:-
- 1408P Slania. "Sea waves chrsching on the shore of Sweden" in grey-green. Marked "Prov" and signed "Slania". Mounted in elegant passepartout. (Photo) 900:-
- 1409P Slania. "Horse with saddle", after P.Michalewski, in brown. Signed "Slania", 203/350. Mounted in elegant passepartout. (Photo) 500:-
- 1410P Slania. "Horse on horseback", after P.Michalewski, in black. Signed "Slania", 250/350. Mounted in elegant passepartout. 500:-
- 1411P Slania. "Mounted horseman facing right", after P.Michalewski, in black. Signed "Slania", 102/350. Mounted in elegant passepartout. (Photo) 500:-
- 1412P Slania. "Soldier on horseback", after P. Michalewski, in black. Signed "Slania", 71/350. Mounted in elegant passepartout. 500:-
- 1413P Slania. "Horse licking rear leg", after P. Michalewski, in brown. Signed "Slania", 201/350. Mounted in elegant passepartout. 500:-
- 1414P Slania. "Horse with saddle", after P. Michalewski, in black. Signed "Slania", 211/350. Mounted in elegant passepartout. (Photo) 500:-
- 1415P Slania. "Soldier on horseback", after P. Michalewski, in black. Signed "Slania", 52/350. Mounted in elegant passepartout. (Photo) 500:-
- 1416K Slania. Cylinderavdrag från tryckcylindern till frimärket Jaktfalken 50 kr (50 kr är makulerat med gravörstickeln). Avdraget har nummer 1055 av 6000 numererade ex. ★★ 300:-
- 1417P Slania. "RAINIER III PRINCE SOUVERAIN DE MONACO" in grey. Signed by Slania and mounted in elegant passepartout. Scarce. (Photo) (★) 3.000:-
- 1418 Slania. Brigitte Bardot 1958, Slania's engraved stamp with her portrait. Scarce. (Photo) (★) 500:-



- 1419 Slania. John F. Kennedy, Slania's engraved stamp in blue with his portrait. (Photo) (*) 300:-
- 1420 Slania. Winston Churchill, Slania's engraved stamp in dark green with his portrait. (Photo) (*) 300:-
- 1421 Slania. Cz. Slania 60 (1921-81), Slania's engraved self-portrait stamp in lilac. (*) 300:-
- 1422 Slania. Jozefa Slania (Slania's mother) 66 years 1963, Slania's engraved stamp in lilac with her portrait. (*) 300:-
- 1423K Slania. Thematics Slania. (*)/★★, Two Polish stamps "Polphilex 66", blue resp. brown + One block "Swiatowa Wystawa Filatelistyczna 1993", all engraved and signed by Slania. (*) 300:-
- 1424K Space. Apollo 11, US FDC franked with block-of-four of First Man on the Moon 10 cents stamp, autographed by the crew. (Photo) ☒ 1.000:-
- 1425A Space. Covers 1961-90's. Comprehensive collection, 41 items with in total 64 autographs, of cosmonauts (and three astronauts). Including one Space Mail cover (Sojus 37). Various certificates of authenticity. Only a handful of the early cosmonauts are missing. An inventory is enclosed. A highlight is V. Volkov's autograph (Sojus). His autograph is even better than that of Gagarin. Volkov died in the landing of Sojus 11, one year and eight months after making his first spaceflight aboard Sojus 7. (Photo) ☒ 5.000:-
- 1426K Space. Covers. Sojus 3, 12, 14-16, 19, 21, 23-24, 31. Eight Soviet FDC, one cover cancelled on Cosmonaut's Day, and one East German mini-sheet, signed by all of the participating cosmonauts. A list over the 19 autographs is enclosed. ☒ 1.200:-
- 1427B Space and Rocket. A comprehensive collection of ★★ stamps, mini-sheets/sheetlets and covers, on c. 290 leaves from the Hermann Oberth Gesellschaft. Excellent quality and of very high original cost. Also some loose covers and Space literature (in English). Approx. 13 kg. ★★ 2.500:-
- 1428B Sport. Collection in album. Fine quality. (1000) ★★/★/☉ 700:-
- 1429L Sport. Collection mostly 1920-60's in three albums + one album with Scouting and Stamp on stamps etc. In total more than 2000 copies incl some nice ones. Mostly ★ 700:-
- 1430B Technology, collection in album. Incl. communications, space. Fine quality. (1500) ★★/★/☉ 900:-

1431P Trains. Collection Mostly appr 1950 on leaves. Many a bit better stamps. Fine quality. (800) ★/☉ 800:-

Söndagen den 29 mars, tidigast kl. 13:30

Non-Scandinavia A-Z / Utomnorden
English alphabetical order / Engelsk bokstavsordning

Aitutaki

1432P 370-405 1981 Birds, six complete sets of 36 values also two uncomplete sets with overprints (New currency) Mi 477-90, 495. EUR 1010 ★★ 750:-

Albania

- 1433 20-21 1913 Service Shop No 2, 1 and 2 Gr. 29 of each, mostly in blocks of 4. EUR 1160. (Photo) ☉ 1.400:-
- 1434K 2135-36 1982 40th Anniv of the Party SET (2). EUR 250. (Photo) ★★ 500:-
- 1435K 2358-60, 2419-21, 2352-53 1988 one booklet and two sets. EUR 80 ★★ 250:-
- 1436K 3102-16 2006 New value overprint SET (15). Absolute a rare set, especially the block of four. EUR 140. (Photo) ★★ 800:-
- 1437K 3122-33 2007 Flag SET in sheet (12). This is a modern rarity, only known in a few copies. EUR 75. (Photo) ★★ 800:-
- 1438K 3138-41 2007 Coat-of-Arms VII SET (4) and the scarce booklet. This is a modern rarity, only known in a few copies. (Photo) ★★ 800:-
- 1439K 3221-23, 3117-19 2007 FIFA WORLD CUP set + s/s and the scarce President Bush booklet. This is a modern rarity, only known in a few copies. (Photo) ★★ 900:-
- 1440K 3117-19 FDC, 2007 President Bush set and s/s 162 (2). Marked POSTA SHQIPTARE. Very rare, only few copies known. ☒ 600:-
- 1441K 3207-09 FDC, 2007 Archeology set and s/s 167 (2). Very rare, only few copies known. ☒ 500:-
- 1442P Collection 1913-40 on leaves. Incl better sets ★. Fine quality. (180) ★/☉ 1.900:-
- 1443A Collection 1947-82 in stockbook. Many better sets incl. thematics. Fine quality. ★★ 800:-
- 1444K FDC. Small lot of expensive FDCs: Mi 521-22 (scarce!), 673-76, 2362-64, s/s 90, 11, 12 (six covers). (Photo) ☒ 1.000:-
- Algeria - Australia**
- 1445A Algeria Collection/accumulation 1924-62 in stockbook. Duplicates. Mostly older material. Catalogue value acc. to vendor Mi € 2.200. Fine quality. (800) ★★/★ 1.000:-
- 1446A Andorra (FR) Collection 1931-2000 in two SAFE albums with stamp mounts. Including Mi 1-23, 24-47 (A40 missing), better air etc. From 1961 complete. Fine quality. ★★ 2.500:-



ex 1436

1447A	Argentina Collection in stockbook. Fine quality. (450)	⊙	400:-	1461A	Collection 1918–81 in album without stamp mounts mostly used but some sets ★★, incl. better sets such as Birds 1953 ★★ etc, after 1945 almost complete. Fine quality. Mi over € 2700,-	★★/⊙	1.800:-
1448A	Australia Collection 1986–98 in two stockbooks. Complete, mostly two of each, incl. souvenir sheets and booklets. Also some used. Fine quality.	★★	800:-	1462A	Collection 1945–92 in two Lindner albums. Incl many better sets, e.g. Costumes ★★. Fine quality. (1400)	★★/★/⊙	1.700:-
1449A	Australia Collection 1913–2005 in stockbook. incl. some Antarctic Territory. Fine quality. (over 1200)	★★/★/⊙	800:-	1463P	Collection 1850–1936 on leaves. Incl better, e.g. 1908 10 kr, Fieldpost and foreign P O. Mostly fine quality. (700)	★/⊙	1.400:-
1450A	Australia Collection 1900–2003 in two stockbooks. Mostly used, some modern ★★ included. Also 25 souvenir sheets. Mostly fine quality. (1.500)	★★/★/⊙	500:-	1464A	Collection 1947–83 in two albums without stamp mounts. Mostly fine quality. (500)	⊙	1.300:-
Austria				1465A	Collection 1850–1971 in Schaubek album without stamp mounts. Incl. better e.g. 1908 10 Kr, also Poland. Fine quality. (1000)	Mostly ⊙	1.200:-
1451	418-24B 1922 Composers SET perf 11½ (5). EUR 320	★★	450:-	1466A	Collection 1945–94 in three Michel albums with stamp mounts. A few hinged, well filled. Mostly good quality. (1000)	★★	1.000:-
1452	420B 1922 Composers perf 11½. 7½ Kr. EUR 250	★★	350:-	1467A	Collection 1945–84 in album without stamp mounts. Including e.g. 3 Shilling and 10 shilling airmail (birds) used. Somewhat mixed quality. (500)	★★/★/⊙	900:-
1453	598-612 1935 Aeroplanes over Landscapes SET (15). Imperf proof. EUR 160	★★	300:-	1468A	Collection 1850–1978 in two Davo and one Schaubek album. Containing better early issues incl. Lombardia/Venetia, some nice sets, post abroad and Fieldpost stamps etc.	★★/★/⊙	900:-
1454P	772-75B 1946 Dr. Karl Renner SET imperf in souvenir sheet. EUR 2300. (Photo)	(★)	5.000:-	1469A	Collection 1850–1994 in Schaubek album without stamp mounts. Including some better. Somewhat mixed quality. (1000)	★/⊙	800:-
1455	911 1950 Folk costumes 1 S carmine-red. EUR 130	★★	250:-	1470A	Collection 1850–1970's in album and on leaves incl. good issues like Mi 1 and 41, some Fieldpost etc.	Mostly ⊙	800:-
1456A	Collection 1850–1950 in album. Well-filled, incl. e.g. Mi 11 I ⊙, 30 ★, Mi 139–56, and some interesting covers. Often including several duplicates. Somewhat mixed quality. (2000)	★★/★/⊙	3.500:-	1471A	Collection 1867–1937 in album. Incl better E.g. Mi 598–612 ★★, also Bosnia–Herzegovina and Yugoslavia. Fine quality. (600)	★★/★/⊙	800:-
1457A	Collection 1860's–1910 in old album. Specialized collection including some shades. Only newspaper stamps, dues and Levant. Cat. value acc. to vendor € 3500. Mostly fine quality. (300)	⊙	2.500:-	1472A	Collection 1850–1937 in Schaubek album without stamp mounts. Many a bit better stamps. Sets. Also back-of-the-book material. Fine quality. (600)	Mostly ★	700:-
1458A	Collection 1850–1940's in album. Well-filled with few spaces to fill, also a few ★. Favourable reserve. Somewhat mixed quality. (700)	⊙	2.400:-	1473P	Collection 1851–1948 on leaves. Mostly fine quality. (500)	★/⊙	500:-
1459A	Collection 1850–2000 incl. some dupl. Containing nice issues like Mi 929–32 and 985–86 used, Mi 911 and 952–54 ★★ etc. Mi about 3500 € acc. to vendor.	★★/★/⊙	2.000:-				
1460B	Collection 1945–99 in four Lindner albums with stamp mounts. Few stamps missing, few ★. Album leaves to 2004. Fine quality. Approx. 10 kg. (1200)	⊙	1.900:-				



1474P	Collection 1850–1930 on leaves. Fine quality. (500)	★/⊙	500.-
1475A	Collection 1870's–1970's in stockbook. Somewhat mixed quality. (1000)	★★★/★/⊙	500.-
1476K	Covers. Nice lot 22 covers and cards mainly 1860's–1940's incl many sent abroad.	⊠	800.-
1477K	Covers. 14 covers and cards 1860's–1910's incl. many sent abroad.	⊠	600.-
1478L	Postcards lot 1900–40. Also few Germany, incl three inflation covers and Swedish ration coupons. Mostly fine quality. (150)	⊠	700.-
1479K 1Xa	Lombardia-Venetia 1850 Coat-of-arms 1 Kr yellow. Full margined copy on cover to Modena 1857, beautiful canc. VENEZIA 20.4. Cert. Diena. (Photo)	⊠	800.-
1480K 2	Lombardia-Venetia Newspaper, 2 Kreuzer on newspaper front "L'ARMONIA", canc. VENEZIA 30.12.1861. Cert. Ferchenbauer. (Photo)	⊠	700.-
1481 6	P.O. on Crete 1903 Overprint on Austrian Stamps 2 Fr / 2 Kr grey-violet. Cancelled Jerusalem (!) Ink on reverse and lightly creased corner perf. EUR 500. (Photo page 42)	⊙	500.-

Azerbaijan – Belgian Congo

1482P	Azerbaijan Collection 1992–2000 on leaves. Many complete sets, also souvenir sheets etc. Fine quality. (300)	★★	500.-
1483P	Bechuanaland Collection 1937–87 on leaves. From 1966 Botswana. Fine quality. (350)	Mostly ⊙	600.-
1484P 286-88	Belgian Congo 1947 Masks 20, 50 and 100 Fr, 50 copies of each in part sheets, (one 100 Fr stamp creased). EUR 1275	★★	700.-
1485K	Belgian Congo Covers. 27 covers and postal stationeries 1890's–1960 incl. some nice sent abroad.	⊠	700.-

Belgium

1486K 838-40, 925-27	1949 Jordaens souv. sheet and 1952 Koelberg souv. sheet, fine quality. EUR 560. (Photo)	★★	800.-
1487 34Aa	1878 King Leopold II 5 Fr yellow-brown. Imperf proof.	(★)	300.-
1488 216-17	1927 King Albert I 5 Fr green and 10 Fr brown. 5 FR with short perf.	★	250.-
1489 342-43	1932 Infantry SET (2). EUR 150	★	300.-
1490 366-72	1933 Tuberculosis SET (7). EUR 170	⊙	350.-
1491P 594A, 595A	1942, Souvenir sheet 13 with monogram (100 pieces) and sheet 14 with monogram (100 pieces).	★★	500.-
1492 929-40	1952 UPU SET (12). € 320 if ★★.	★	300.-

ex 1493



1493A	Collection 1849–1970 in DAVO album with stamp mounts. A really nice collection with classic section to 1900 mainly ⊙ and almost complete in main numbers, and later on almost complete unused; mainly ★ but also incl. ★★ in the beginning, from about 1940 complete ★★ incl. mini-sheets. Before 1940 we can note (★ if not stated otherwise) e.g. Mi 81–88 I–III, 210–17, 262–65, 305–13 (313=★★), 315–21 ★★, 342–43 ★★, 347–53 ★★, 354–65, 392 ★★, etc. Fine quality. (Photo)	Mostly unused	15.000.-
-------	--	---------------	----------

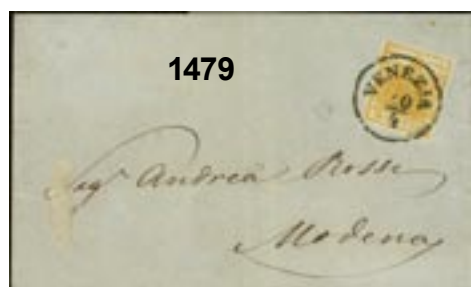

1479

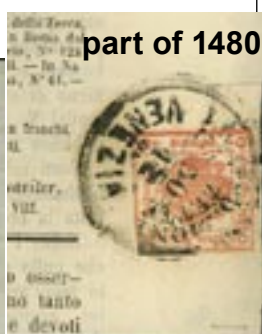

part of 1480

1494P	Collection 1930's on leaves. A probably complete collection PAIR COMBINATIONS WITH COMMERCIAL LABELS attached to the coat of arms and King Leopold (+ few King Albert) issues. In total about 170 pairs, a few of the King Leopold ones being Gutter pairs or stamps in pairs printed inverted towards each other. Unusual lot. Fine quality.	★	4.000.-
1495A	Collection 1849–1955 in Schaubek album with home-made pockets. Well-filled with many medium priced to better stamps, only the most expensive missing. Somewhat mixed quality. (1000)	★★★/★/⊙	3.500.-
1496A	Collection 1849–1972 in two NORMA albums with stamp mounts. Well-filled with many medium priced items. Mostly fine quality. (2000)	★★★/★/⊙	3.000.-
1497A	Collection 1850–2005 incl. some duplicates, large part used. Mi 2800 € acc. to vendor. (2500)	★★★/★/⊙	1.500.-
1498P	Collection 1849–1930 on leaves. Mostly good quality. (250)	★/⊙	700.-
1499	Lot 1905–48. All different, e.g. Mi 344–46, 351, 380–85, 400, 428, 526–27, Railway 11, Parcel 6, 11, Telegram 4–5. Fine quality. Mi € 583 (26)	★	600.-
1500P	Collection 1849–1940 on leaves. Somewhat mixed quality. (470)	★/⊙	500.-
1501B	Accumulation in box with stamps and cut pieces from Belgium and also some from other countries incl. some covers.	⊙	400.-



ex 1502

1502A	Bolivia – Bosnia and Herzegovina Bolivia Collection 1867–2005 on Scott leaves in Borek binder. Unusually comprehensive with a lot of seldom seen material. E.g some classics used incl No. 2 but also better unused such as 50c blue 1868 etc, interesting varieties incl. Mi 92b / Sc 101d, Mi 174/Sc 183, both with opinion APS, later many complete sets (incl. air mail) mainly ★ but also ★★ in e.g. the modern part (excl souvenir sheets although some early souv. sheets are represented). Collections from Bolivia of this caliber are hard to find! Fine quality. (1200–1500). (Photo)	Mostly unused	16.000.-
1503P	Bolivia Collection/accumulation 1867–1962 on Visir leaves. Mostly good quality. (700)	Mostly ⊙	600.-
1504 18B	Bosnia and Herzegovina 1900 Eagle 30 Heller, somewhat heavily hinged but otherwise a beautiful copy. EUR 200. (Photo)	★	300.-

Britain

1505 3	1841 Queen Victoria 1d red-brown, wmk 1. Very fresh and unmounted mint. (Photo)	★★	3.000.-
1506 5	1854 Queen Victoria, embossed issue 6d violet. One side close cut.	⊙	400.-
1507 21 I	1862 Queen Victoria new types 9d straw, wmk 5 (Emblem). Irregular perforation. EUR 180	⊙	250.-

ex 1486





1508	49	1878 Queen Victoria wmk Maltese Cross 10 s greenish grey. Very nice copy (SG 128 £2500). EUR 1600. (Photo)	⊙	7.000:-
1509	69x	1882 Queen Victoria wmk Large Anchor £1 brown lilac, on white paper. Nice copy; well centered and lightly used (acc. to SG this adds 75 % to catalogue value), but slightly stained, good canc. 5 LEEDS JA13 79 + crayon mark. A really scarce stamp! (SG 37 £7000+75 %). EUR 3000. (Photo)	⊙	17.000:-
1510	70-71	1883 New value overprint on Queen Victoria SET (2). Fine copies. EUR 180	⊙	300:-
1511	72-81	1883 Queen Victoria wmk Imperial Crown SET except Mi 72, 77, 80. 1 sh with perfin. 5sh strongly creased. EUR 626	⊙	500:-
1512	77-81	1884 Queen Victoria 4 p to 1 sh green, vmk 11. Mostly good quality, 9 d with perfin K in circle. SG 192-96 £1195. EUR 960.	⊙	850:-
1513	78	1884 Queen Victoria wmk Imperial Crown 5 d green with nice cancellation "545".	⊙	300:-
1514	86-97, 100-01	1887 Queen Victoria Jubilee Issue SET (14). 1½ d SG 197-214 £525. EUR 556.	★	1.300:-
1515	87-89, 91-93	1887 Queen Victoria 1½-2½ d and 4-5 d. Scarce as unmounted mint! SG 198, 200-01, 205-06 and 207a. Catalogue value S.G. £212 for ★★. (Photo)	★★	800:-
1516	115-17A	King Edward Shilling values. 10 sh discoloured. SG 260, 263 and 265. SG £790. EUR 375	⊙	625:-
1517	116	1902 King Edward VII 5s. carmine perf 14 wmk Anchor. SG 263 £200. One, but a bit blurred cancel. EUR 75	⊙	300:-
1518	116-17	1902 King Edward VII 5 and 10s. perf 14 wmk Anchor. 10 s. creased, signed. SG 264-65 £650. EUR 315	⊙	400:-
1519	117	1902 King Edward VII 10s. blue perf 14 wmk Anchor. Small paper dot in gum, but a very fine and fresh well-centered copy, SG 265 £750. EUR 400. (Photo)	★	2.500:-
1520A		Collection 1840-1969 in album. Including better stamps. Catalogue value acc. to vendor. Mixed quality. £9000 (600)	⊙	4.000:-
1521A		Collection 1840-1969 in SAFE album with stamp mounts. Including two Mi 1, two Mi 2, 5, 6 and 7, other better classic as Mi 16 plate numbers 71-225 (not 75, 77, 126, 128). Also some better later, interesting! Mostly fine quality. (700)	⊙	3.000:-
1522A		Collection 1841-2004 in two Davo albums incl. some better early issues, postage due stamps and Regional issues etc. Mi about 4000 € acc. to vendor.	⊙	2.800:-
1523B		Collection 1937-2000 in removal box. Used 1969-2000 in four albums, nearly complete, mostly ★★ 1937-2000 in five albums. Mostly fine quality. Approx. 30 kg.	★★/⊙	1.600:-
1524		Lot 1841-1869. All different, e.g. Mi 4, 13z, 14, 15b, 19-20, 22a, 23-26, 29-30, 32 (repaired). Fine quality. Mi € 1.269 (18)	⊙	800:-



1525		Lot 1858-1884. All different, e.g. Mi 24-25, 30, 40, 58, 60-64, 80-83. Fine quality. Mi € 806 (19)	⊙	800:-
1526K		Lot. Mi 16. 1864 Queen Victoria, with corner letters 1 d rose-red. 150 different plate numbers (except No 77 and 225) in folder.	⊙	800:-
1527P		Stock 1966-70 on leaves, large part ★★ incl e.g. hundreds blocks-of-four.	★★/⊙	800:-
1528B		Collection/accumulation 1940's-modern in box. Alderney in nice album, duplicates in big stock book, 15 year sets Jersey, Isle of man etc. Mostly fine quality.	★★/★/⊙	800:-
1529		Lot 1841-1869. All different, e.g. Mi 4, 13z, 14-15b, 20, 22a, 23-25, 29-30, 34, 35 (short perf). Fine quality. Mi € 1.264 (17)	⊙	700:-
1530		Lot 1858-1881. All different, e.g. Mi 24-25, 30, 37-38, 44, 46-47, 58, 60-64. Fine quality. Mi € 717 (19)	⊙	700:-
1531		Lot 1858-1887. All different, e.g. Mi 24, 30, 40, 61-62, 74, 76, 82, 92, 95. Fine quality. Mi € 675 (23)	⊙	700:-
1532		Lot 1913-55. All different, e.g. Mi 141-42 III, 164, 169, 186, 214, 230, Post Morocco 5 I, 73, 117, Turkey 52. Fine quality. Mi € 675 (29)	⊙	700:-
1533A		Accumulation 1971-76 in album. Mostly 4-10 of each, also Ireland incl. a few later issues. Fine quality. (1000)	★★	700:-
1534A		Collection 1870-2002 in two Leuchtturm albums without stamp mounts. Mostly modern stamps. Fine quality. (2000)	⊙	700:-
1535A		Collection 1930-70 in Visir album. Fine quality. Catalogue value acc. to vendor Mi 4500 DM	★★/★/⊙	700:-
1536		Lot 1913-55. All different, e.g. Mi 141-42 III, 153, 164, 168-69, 186-88, 230, 281, Post in Morocco 73. Fine quality. Mi € 620 (26)	⊙	600:-
1537		1858-87. All different, e.g. Mi 24, 41, 47, 51, 60, 64, 82, 92, 95-97, 101. Fine quality. Mi € 566 (19)	⊙	600:-
1538		Lot 1902-48. All different, e.g. Mi 112-15, 132, 141-42, 164, 186-87, 214, 230. Fine quality. Mi € 559 (25)	⊙	600:-
1539A		Accumulation 1935-2003 in big stockbook. Good variation. Fine quality. (thousands)	⊙	600:-
1540		Lot 1858-84. All different, e.g. Mi 19-20, 25, 40-41, 47, 51, 62, 73, 76, 82. Somewhat mixed quality. Mi € 547	⊙	500:-
1541P		Collection 1841-2005 on leaves with stamp mounts. Fine quality. (900)	⊙	500:-
1542P		Collection 1840-1940 on leaves. Mixed quality. (90)	⊙	500:-
1543A		Accumulation 1841-semi-modern in album and envelopes with some better early issues and a few covers/cards.	⊙	400:-
1544A		Covers. 36 covers 1840-1960's, of which 21 are from the Victorian period. Several sent to Sweden, some to Norway and Denmark. ☒	⊙	600:-
1545B		Guernsey Collection 1940's-modern in removal box. In 9 very well filled exclusive albums, including complete sets, souvenir sheets, FDCs. Fine quality. Approx. 28 kg.	★★/⊙	2.000:-
1546B		Isle of Man Collection 1960's-modern in removal box. In nine very well-filled exclusive albums, including complete sets, souvenir sheets, FDCs. Fine quality. Approx. 28 kg.	★★/⊙	2.000:-
1547B		Jersey Collection 1940's-modern in removal box. In nine very well-filled exclusive albums, including complete sets, souvenir sheets, FDCs. Fine quality. Approx. 28 kg.	★★/⊙	2.000:-
1548A		Jersey U/M lot incl. many mini sheets and booklets. Face value £120.-.	★★	600:-

British Colonies

1549A		Collection 1955-77 in two albums. Fine quality. (1500)	Mostly ★	4.000:-
1550A		Collection in stockbook. Africa, mostly older stamps. Fine quality. (1450)	★★/★/⊙	1.200:-
1551A		Collection 1840-1935 in album. Mostly fine quality. (3000)	Mostly ⊙	1.000:-
1552A		Accumulation in album. British Antarctic Territory and (mostly) Marshall Islands, thematic sets. Fine quality.	★★	800:-
1553A		Collection/accumulation in stockbook. Old-modern. Mostly fine quality. (600)	Mostly ⊙	500:-



1554A Collection in stockbook. Fine quality. (1500 diff.) ☉ 500:-

Bulgaria

1555P Collection 1879–1950 on leaves. Incl many early issues. Mostly fine quality. (550) ★/☉ 1.000:-

1556P Collection 1879–1943 on leaves. Incl several better, e.g. Mi 242–48 ★. Fine quality. (420) ★/☉ 1.000:-

Canada

1557 37 50 c blue. Fresh copy, slight gum damage in upper margin. EUR 400. (Photo) ★ 600:-

1558 162-68 1932 Ottawa Conference King George V. Good quality! EUR 150 ★★ 500:-

1559A Collection 1908–94 (leaves from 1851) in two Leuchtturm albums with stamp mounts. Catalogue value 3300 DM Michel 2000. The quality of the stamps is excellent throughout, which is unusual! Well-filled from 1940's and nearly complete from 1950. Including better! (1000) ★★ 3.000:-

1560P Collection 1875–1937 on leaves with stamp mounts. Including better sets as Quebec 100 years etc. Catalogue value acc. to vendor Mi 2.285 DM. Mostly fine quality. (120) ☉ 1.200:-

1561 Lot 1866–1903. All different, e.g. Mi 16, 26, 42, 44, 63–64, 69, 73–74, 79 (paper remains). Fine quality. Mi € 609 (15) ★ 600:-

1562 Lot 1868–1942. All different, e.g. Mi 16 (x), 41 (xx), 78, 96, 98–99, 111, 115, 125–26, 167, 228. Fine quality. Mi € 566 (24) ★ 600:-

1563A Collection 1868–1995 in visir album. Incl better ones, also few New Foundland. Mi € 1100 acc. to vendor. Fine quality. (800) Mostly ☉ 500:-

1564 Nova Scotia. Nice selection 13 copies 1851–60 incl. Mi 2 and 9–10 used etc. Mi about 395 €. ★/☉ 350:-

Cape of Good Hope – Chile

1565 2 Iy Cape of Good Hope 1853 Four pence, 13 copies. Some different shades. EUR 845. ☉ 850:-

1566 3 Iya+b Cape of Good Hope 1853 Six pence. Two copies with different shades. Shade a has a thin spot. Genuine acc. to Stefan Heijtz. EUR 730. ☉ 850:-

1567 4 Iy Cape of Good Hope 1853 1 Shilling green. Close cut. Genuine acc. to Stefan Heijtz. EUR 800. ☉ 1.100:-

1568 SG 8a Cape of Good Hope 1855 Triangular 1 Sh deep dark green, wmk sideways. Unusual beautiful copy with large margins without any faults. (The stamp is SG 8a according to Stefan Heijtz). £1000. (Photo) ☉ 600:-

1569P Chile Cover sent 1963 by ship to Easter Islands. Left there and picked up by another ship via Chile to Sweden. ☒ 300:-

1570P Chile Collection 1867–1968 on leaves without stamp mounts. Mixed quality. (500) ★/☉ 500:-

1571P Chile Collection 1878–1940's in album. Somewhat mixed quality. (400) ★/☉ 500:-

China

1572K 188(2), 193(3) Cover with contents from Manchuria (Bohlin) sent to the Swedish legation in Peking 25.9.1929. (Photo) ☒ 1.200:-

1573K 591-94 1961 Table Tennis Souvenir sheet 7. Nice copy! EUR 750. (Photo) (★) 1.000:-

1574 689-98 1963 Butterflies, cpl very fine set (10). EUR 160 (★) 300:-

1575 726-35 1963 Butterflies, cpl set (10). EUR 160 (★) 300:-

1576 741-43B 1963 Monkeys, cpl imperforated set (3). EUR 200 ★★ 400:-

1577P **Very fine selection of sets 1965–Cultural revolution period 1967. Including Mi 882–89 Peoples Army, 927–34 Machines, 966–76 Poems in strips (with some colour fading), 977–81 Poems II, 985–89 46th anniv of the party, 995–1008 Poems, 1010–18 Revolutionary Literature and Art, and more. (100). (Photo) ★★ 20.000:-**

1578P **Mixed Collection/accumulation 1897–1929 on leaves. Including several better, e.g. 1 and 2 cents on red revenue used and some overprints on Dowager issue. Somewhat mixed quality. (300). (Photo) Mostly ☉ 13.000:-**

Colombia

1579 9 1861 Wepon in oval 2½ c black. Narrow cut on all sides. EUR 460. ☉ 400:-

1580 11 1861 Weapon in oval 10c blue. Cut in picture at right. EUR 300 ☉ 300:-

1581A **Collection 1865–2000 in Scott album. Fantastic and comprehensive collection incl a great classics section with many scarce stamps, mostly used. E.g. first set cpl (1 p=x), 5+10 c 1861, 10 c 1862, 1 p 1864 (cut in picture in one corner), from the 1880's mixed x/used incl many 10 p stamps, and into the 1900's the majority of stamps are x. E.g. the scarce Mi 227K, inverted centre on ½ c 1910. Very comprehensive section air mail stamps, including some SCADTA, further good sections Antioquia, Bolivar, Santander and Tolima (+ few other areas). Last but not least, a very comprehensive xx modern section with many complete sets and souv. sheets. Fine qua. (1500–2000). (Photo) ★★/★/☉ 28.000:-**

1582P Collection/accumulation 1859–1940 on leaves. Two collections. Many better stamps. Also "states". Mostly fine quality. (600) Mostly ☉ 1.500:-

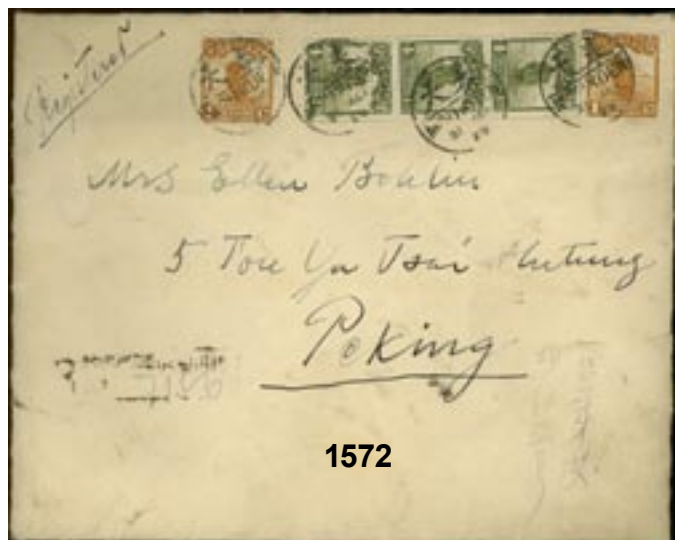

1572



1573



ex 1577

1583A	Collection/accumulation 1865–appr 1970. Duplicates in three stockbooks. Mostly classics and older. Also states. High catalogue value. Mostly fine quality. (5000)	Mostly ☉	1.200:-
1584A	Collection 1862–1961 in stockbook. Many before 1900. Mostly fine quality. (800)	Mostly ☉	900:-
1585	SCADTA Upper left corner block of six, surcharge EU, Michel no. LA591.	★★	300:-
Croatia – Cyprus			
1586A	Croatia Collection 1941–45 in stockbook. Almost complete incl. the scarce souvenir sheet (cert. Raybaudi) and stamps of 1945.	★★/★	4.000:-
1587	35-36 Cuba 1914 Map key values 50 c and 1 P (2). EUR 240.	★	500:-
1588B	Cuba Collection 1880–1978 in three albums. Fine quality. (1500)	Mostly ☉	700:-
1589A	Cuba (ES) Collection 1873–1971 in album. Nice collection in Yvert album, incl. many better stamps also Spanish West Indies and US period. Fine quality. (1400)	★/☉	2.500:-
1590K	179-93 Cyprus FDC, 1960 Republic overprint. Cpl set (15) on four FDCs to Sweden 16.8.60. EUR 500	☒	600:-
Czechoslovakia			
1591A	Collection 1918–95 in thick album incl. about 30 mini sheets, Mi about 1900 € acc. to vendor. Also minor collection Poland incl. many sets.	★★/★/☉	1.300:-
1592L	Accumulation 1970–90 in box. Incl many mini-sheets. Fine quality.	★★/☉	1.000:-
1593A	Collection 1918–68 in album. Fine quality. (1500–2000)	Mostly ☉	900:-
1594A	Collection/accumulation 1920–38 in stockbook. Incl many margin copies with plate no. Fine quality. (700)	★★/★	900:-
1595A	Collection 1945–80 in three Schaubek albums with stamp mounts. Very well filled, mostly unhinged. Mostly good quality. (1000)	★★/★	800:-
1596P	Collection 1918–35 on leaves. Incl many Hradchin and overprints ★. Fine quality. (320)	★/☉	700:-
1597P	Collection 1918–38 on leaves. Mostly fine quality. (300)	★/☉	600:-
Dutch Colonies – El Salvador			
1598P	Dutch Colonies Collection 1870–1966 on leaves. Incl many complete sets ★. Mostly fine quality. (700)	★/☉	1.000:-
1599P	El Salvador Collection/accumulation classics–1940's on Visir leaves. Also some Dominican Republic and Colombia. Mixed quality. (500)	★★/★/☉	600:-



Estonia			
1600K	1-4 Reg cover Reval 5.4.19 to Sweden, censor mark, back flap missing. (Photo)	☒	400:-
1601	1×2, 5, 6 Post card, cancelled TALLINN 18.5.19.	☒	250:-
1602A	1918–2008. Specialised collection in two stockbooks. Many better items including some signed. Mi 1 postmaster roulett, both unused and used 2A (not signed), both types Mi 45B, 46A x signed, 47B used not signed, 60 horizontally imperf in pair used and several others including all souvenir sheets. Also interesting postal history items (covers and cards) with cancellations. (800). (Photo)	★★/★/☉	10.000:-
1603A	Well-filled collection 1918–41 in album. Only a few stamps missing, often both ☉ and ★★, and with some duplication too. Mostly fine quality. (Photo)	★★/★/☉	8.000:-
1604P	Collection 1918–40 on leaves. Incl better, e.g. Bl 3 ☉. Fine quality. (180)	Mostly ☉	1.300:-
1605B	1991–2002 in album. Many in pairs and FDCs.	★★	700:-
1606	2 Estonia (DE) 1940 Otepää 30+30 blue/black. Very rare horizontal pair type III and type II, as categorised by the 1986 handbook, Michel no 2BI+2BII on cut piece. Only 240 copies of the type III stamp was produced, this is seemingly the upper left one in the sheet in pair with type II position 2 in the sheet. Both signed Nemwalz. (Photo page 48)	☉	5.000:-
1607	A25 Estonia (DE) ELWA local issue 30 K. 1940. Very fresh copy of this rarely offered stamp, signed Nemwalz. (Photo page 48)	★★	4.000:-
Falkland Islands – Federation of Malaya			
1608A	Falkland Islands Collection 1946–2000 in two Leuchtturm-album with stamp mounts. Complete. Also some older and dependencies. Catalogue value acc. to vendor approx 1.600 €. Fine quality.	★★	1.500:-





1606



1607



1612

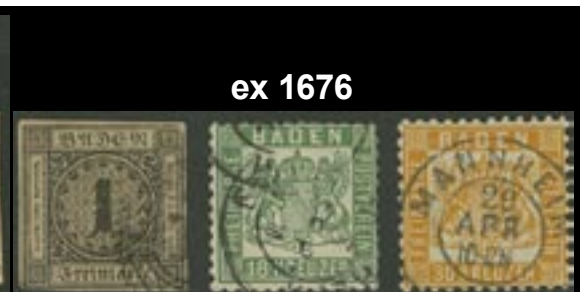

ex 1676

1609K	72, 74	Federation of Malaya 50 c Tiger and \$1 Elephants on registered letter to Sweden 1928 via Penang and Amsterdam.	✉	250.-
France and colonies				
1610	1a	1849 Ceres Head 10 c yellow-brown. One side close cut. EUR 400.	⊙	300.-
1611	7a	1849 Ceres Head 1 Fr carmine. Cut in picture and minor thin. EUR 1000	⊙	250.-
1612	7b	1849 Ceres Head 1 Fr brown-carmine. Cut in picture. EUR 1300. (Photo)	⊙	1.500.-
1613	10a	1860 Emperor Napoleon III 1 c olive-green on bluish paper. EUR 100	⊙	250.-
1614	36	1870 Ceres Head 1 c olive imperf. EUR 100	★	250.-
1615	37a	1870 Ceres Head 2 c brown-red imperf. EUR 250	⊙	450.-
1616	44a	1870 Ceres Head 80 c rose imperf. Nearly cut in picture and corner crease. EUR 300	⊙	300.-
1617	93 I	1900 Mouchon 20 c brown-lilac. EUR 140	★★	300.-
1618	111	1903 Semeuse 25 c blue. EUR 130	★★	250.-
1619	131	1919 For the War 25+15 c blue. EUR 100	★	250.-
1620	136	1918 Red Cross 15+5 c gray-green/red. EUR 150	★	300.-
1621	144-51	1922 Overprint on War SET (8). EUR 190	★	350.-
1622	182	1925 Allegorie 10 Fr.	★	250.-
1623	183	1925 Allegorie 20 Fr. EUR 200	★	350.-
1624	187v	1925 Sower 30 c blue cancelled in advance. EUR 170	★	300.-
1625	199	1925 New value overprint 55/60 c violet. EUR 120	(★)	250.-
1626	213	1926-27 For the War 1Fr + 25c red. EUR 110	★★	250.-
1627	229	1928 Industry and Agriculture 1.50 + 8.50 Fr blue. Minor stain. EUR 180	★★	250.-
1628	241 I, III	1929 La Rochelle Harbour, type I and III, fine copies, Mi (for ★★) € 290,-.	★	250.-
1629	242A	1929 Gard bridge 20 F perf. 13,5, fine copy. EUR 450.	★★	650.-
1630	261	1931 State Bank 1.50 + 3.50 Fr green. EUR 240	★★	450.-
1631	266	1931 State debt 50c on 1,50 Fr darkred. Lightly creased corner perf. EUR 160	★★	250.-
1632	281	1932 Peace allegory 1.25 Fr dark olive. EUR 170	★	300.-
1633	321	1936 Aeroplane 50 Fr blue/red, very fine copy. EUR 300. (Photo)	⊙	600.-
1634	326-27	1936 Ocean Flight SET (2). 650 € if xx. (Photo)	★	575.-
1635P	353-56	1937 PEXIP Exhibition Souvenir sheet 3. EUR 600. (Photo)	(★)	1.200.-
1636	359-60	1937 National Museum SET (2). EUR 130	★	250.-
1637	425a	1938 Clement Ader 50 Fr blue on thin paper. Natural paper crease. EUR 130	★★	250.-
1638	865	1949 Paris 1.000 Fr grey-black. EUR 120	★★	250.-
1639	989	1954 Aeroplane 500 Fr. EUR 150	★★	300.-
1640	1015-20	1954 Famous frenchmen SET (6). 25+8 f somewhat irregular perforation. EUR 150	★★	250.-

1641K	2343-44	1982 PHILEXFRANCE '82 Souvenir sheet 6, 20 fine copies. EUR 260	★★	350.-
1642	4	Postage due, 1870 15 c black. EUR 420.	⊙	700.-
1643	6a	Postage due, 1871 40 c blue. EUR 600.	⊙	1.000.-
1644	P21, 24	Postage due, 1882-84 1 F black and 1 F red-brown, fine copies. EUR 560.	⊙	700.-
1645	22	Postage due, 1882 New numeral 2 Fr black. EUR 1500.	★	3.000.-
1646A		Collection 1960-95 in four Lindner albums with stamp mounts. Almost complete ★★, until 1967 also ⊙, many booklets. Fine quality. Approx. 12 kg. (1800)	★★/⊙	3.000.-
1647P		Collection 1849-1918 on leaves. Incl many Ceres and Napoleons, also colonies. Mixed quality. (300)	Mostly ⊙	2.400.-
1648A		Collection 1955-75 in album. Incl some colonies, e.g. Fr Antarctic terr, Polynesia and St Pierre & Miquelon. Fine quality. (500)	Mostly ★	1.700.-
1649A		Collection 1932-59 in album. Well-filled incl PEXIP 1937 mini-sheet ⊙ (thin in margin), after 1938 mainly unused, many sets ★★. Fine quality. (1200)	★★/★/⊙	1.500.-
1650A		Collection 1849-1930 in album. Many Ceres and Napoleon, Sower specialised with many extra. after 1922 few better ones ★ or ⊙. Mixed quality. (700)	Mostly ⊙	1.200.-
1651A		Collection 1849-1972 in album. Many sets and some better. Mostly fine quality. (600)	Mostly ★★	1.200.-
1652P		Collection 1850-1924 on Visir leaves. Incl many Napoleon and Ceres. Mixed quality. (220)	⊙	900.-
1653P		Collection 1850-1922 on leaves. Incl. Post in Levant. Mixed quality. (150)	Mostly ⊙	900.-
1654P		Collection 1849-1940 on leaves. Somewhat mixed quality. (250)	⊙	800.-
1655P		Collection 1914-60 on leaves. Fine quality. (500)	★/⊙	800.-
1656		Lot 1930-36. All different, e.g. Mi 251-52, 256, 265, 287-88, 291-93, 298, 308, 310, 316. Fine quality. Mi € 557 (18)	★	700.-
1657		Lot 1900-36. All different, e.g. Mi 91, 126, 194, 262-63, 296, 299, 307, 309. Fine quality. Mi € 481 (16)	★★	600.-
1658		Lot 1936-40. All different, e.g. Mi 309, 318, 325, 332-33, 339, 415, 427, 495. Fine quality. Mi € 467 (16)	★★	600.-
1659		Lot 1876-1939. All different, e.g. Mi 56 I, 65 I, 70, 82, 85, 97, 130, 183, 307-08, 310. Fine quality. Mi € 469 (21)	⊙	500.-
1660P		Collection 1853-1930 on leaves. Mostly fine quality. (180)	⊙	500.-
1661A		Collection/accumulation 1860-1997 in three stockbooks. Also Yvert France Specialised part 2. Mostly fine quality. (1000)	★★/★/⊙	500.-



part of 1635

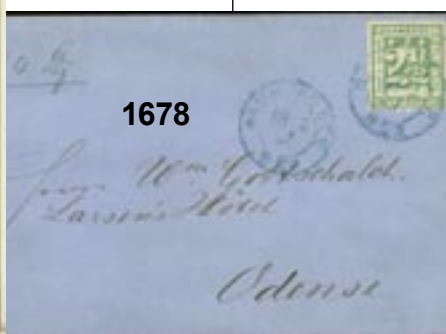

1678



1681



1662A Collection 1853–1969 in Schaubek album without stamp mounts. Several good issues e.g. Nat. museum 1937, 500Fr 1947, Famous persons 1950 etc. In the beginning mixed quality, later fine. (over 1400) ☉ 500:-

1663A Covers. Pre-philately, 34 covers in good quality, various cancellations, some postage due notes etc. ☒ 650:-



1664P **P.O. in Zanzibar Collection 1894–1904 on leaves. A very comprehensive little collection often represented both x and used. Total cat. value is about EUR 11000, hence the reserve price is not low, but this material is scarce to find. E.g. Mi 1–11 x (some faults) and used, extra Mi 11 used, the scarce Mi 3 with optv variety "ANNAS" (not "ANNA") BOTH x and used, Mi 15–16 x, 18 x(!), weakened gum, signed, 27–36 x and used set, 39–49 x, 50 used, 51 used, 54 used (short perfs) and 60 used etc. Mostly fine quality. (115–120). (Photo) ★/☉ 35.000:-**

French Antarctic Territory

1665 19-22 1960 Animals SET (4). EUR 170 ★★ 350:-

1666K 26 1962 Pinuins 50 Fr imperforated. Four stamps one multi-colored ★ and the three colour proofs, imperforated proofs in black ★★, blue ★ and red brown ★★. Scarce. (Photo) ★★/★ 600:-

1667 41 1968 Antarctic animals 20 Fr. EUR 460. (Photo) ★★ 800:-

1668 41 1968 Antarctic animals 20 Fr. ★ 400:-

1669P Collection 73 different. Value according to vendor over 400 €. ★★ 700:-

1670K Twelve stamps: Mi 2–9, 18, 25–26 and 28. € 346 ★★ 500:-

1671P Collection/accumulation 1974–appr 1985 in stockbook. Also the Terre Adeli-book. Catalogue value acc. to vendor Mi € 400. Fine quality. (75) ★★ 500:-

French colonies

1672L **French colonies Collection Classics- appr 1970. Duplicates in seven stockbooks. Very comprehensive, many better stamps and sets. Catalogue value acc. to vendor Mi € 34000. Fine quality. Approx. 12 kg. (8000) ★★/★ 8.000:-**

1673A **French colonies Collection/accumulation classics- appr 1960. In five stockbooks, often with duplicates. Catalogue value acc. to vendor Mi € 29000. Mostly fine quality. (3000) Mostly ☉ 6.000:-**



ex 1675

1674P French colonies Collection 1880's–1950's on Visir leaves. Morocco, Tanger, Guadelope, French Indies etc. Mostly fine quality. (300) Mostly ★ 600:-

1675P **French Guiana Collection 1886–1947 on leaves. More or less complete collection! (A few stamps are used incl e.g. 0f05 1886). We note a very nice classic x section incl. 0f20 1887 (x), 10 on 75 c 1888, the scarce 2 c 1892 green with cert. Brun, 40 c–1 fr 1892 x (1 fr is (x)), 1892 Guane optv set complete (20 c, 25 c= used), and later section probably cpl in main numbers. A probably cpl collection of Inini is also included. Fine quality. (300–400). (Photo) ★ 14.000:-**

**Germany
Old States**

1676P Baden Collection. Beautifully mounted in file with many shades and some covers, including interesting (e.g. Mi 25a on cover to Switzerland). Unusually good quality in general. Including e.g. good copy of Mi 21a and Mi 21b with slightly cut perfs. Mi acc. to vendor appr. € 10000. (Photo) ☉ 5.000:-

1677A Bavaria Collection classics–1920 in Borek album with stamp mounts. Well-filled including e.g. 12 kreuzer red. Somewhat mixed quality. (200) ★/☉ 1.400:-

1678 22 Hamburg 1867 Coat-of-arms 2½ Sch green. On letter with content HAMBURG 18.2.67 to Denmark. (Photo) ☒ 500:-

1679 3 Lübeck 1859 Coat-of-Arms 2 Sch brown. Near cut at left side, signed Richter by hand and other. ☉ 250:-

1680 8-12A Lübeck 1863 Oval type SET (5). Somewhat mixed quality. EUR 1000 ☉ 750:-

1681 2 Prussia Friedrich Wilhelm 1 Sgr. Three on copies on cover with contents from NEUWIED 13.4, dated 1854. (Photo) ☒ 600:-

1682P Schleswig-Holstein Collection 1850–66 on leaves. ☉ and ★/(★), incl better ones. Mixed quality. (45) ★/☉ 2.200:-

1683P Württemberg Accumulation 1919–23 in glassine envelopes. Fine quality. (500) Mostly ★★ 700:-

1684P North German Confederation Collection 1868–70 on leaves. Complete used and unused except three stamps, also cancellations and Elsass-Lothringen. Fine quality. (145) ★/☉ 2.500:-

1685 1 1-7 1 North German Confederation - Elsass-Lothringen 1870 SET (7) (4 C. ★★). EUR 570 (Photo page 50) ★ 750:-

Collections German States

1686A Collection/accumulation 1850–1922 in stockbook. Preussen, North German Confederation and Reich. Somewhat mixed quality. (350) Mostly ☉ 1.500:-

1687P Collection classic–1920 on leaves. Including much Prussia, Bavaria, Saxony, etc. Somewhat mixed quality. (300) ★/☉ 800:-

1688P Collection 1851–1920 on leaves. Mostly Baden and Bavaria. Mixed quality. (280) ★/☉ 700:-

Reich

1689 Pre-philately, KÖNIGSBERG 29 SEPT on letter with content to England 1820. ☒ 300:-

1690 Two imperforated essays with portrait of Richard Wagner, 1 Mark blue and 1 mark red (slightly creased). (Photo page 50) (★) 250:-

1691 398X 1926 Charity 5+5 Pf standing wmk. One somewhat short perf. Cancelled KAHMEN 1.4.27. EUR 900. (Photo page 50) ☉ 600:-

1692 428X 1928 Charity 25+25 Pf wmk standing. EUR 600 (Photo page 50) ☉ 500:-



1693K 446-48	1930 Charity Souvenir sheet 1. Because of the gum some separation between the stamps. (Photo)	⊙	3.000:-	1704A	Collection 1872–1933 in visir album. Good collection including many better. The eagle section is strong, Mi 3–6, 11 (short perf), 27, etc. used and some *. Sometimes different shades and sometimes both used and unused. Good section infla. Somewhat mixed quality. (500)	★★/★/⊙	4.000:-
1694 446-49	1930 Charity Souvenir sheet 1. As usual the gum is somewhat climate affected. EUR 1500 (Photo)	★★	2.500:-	1705P	Collection 1927–45 on leaves. Incl many good sets *, also some colonies and occupations. Somewhat mixed quality. (550)	★/⊙	3.000:-
1695K 499-507B	1933 Charity SET (9). Very nice set cert. Zierer. EUR 2300. (Photo)	★★	4.000:-	1706A	Collection 1925–45 in album. Incl many better sets. Fine quality. (500)	★★/★/⊙	1.400:-
1696P 508-11	1933 Charity Souvenir sheet 2. Unimportant thin spot. EUR 1800. (Photo)	★	3.000:-	1707A	Collection 1923–45 in two stockbooks. Incl good stamps and sets. Mostly fine quality. (700)	Mostly ⊙	1.300:-
1697K 576-79	1935 OSTROPA '35 Souvenir sheet 3 with ** stamps. Upper marg. with almost invisible hinge remnant. Rare in this condition. (Photo)	★★/★	1.000:-	1708P	Collection 1872–1925 on leaves. Somewhat mixed quality. (450)	★/⊙	900:-
1698K 649	1937 Braune Band Souvenir sheet 10. Very fine example with exhib.canc. 1.8.37. EUR 130	⊙	250:-	1709	Lot 1872–1942. All different, e.g. Mi 11 (crease), 21, 29, 233–34, 283, 296, 348, 400, 481, 538–39, 743. Mostly fine quality. Mi € 1.187 (25)	⊙	700:-
1699 65	Official, 1921 Numeral 10 Pf orange. Cancelled 7.8.23. Signed Oechsner BPP and Infla Berlin. EUR 600. (Photo)	⊙	1.200:-	1710A	Collection/accumulation Aprpr 1920–45. Stockbook and on blades. Some better stamps. Mostly fine quality. (500)	Mostly ★	700:-
1700 155-65	Official, 1942 Short set × 75, missing all 1 and 16 pf. EUR 1500	★★	700:-	1711	Lot Officials NSDAP stamps without wmk (Mi 155–65, however Mi 155 not represented). Duplication, also a few with wmk 1938. (150)	⊙	600:-
1701K 8B	Field post stamp, 1944 Inselpost overprint (Rhodos), rouletted perforation. Nice cover, with contents, cancelled 10.3.45. Scarce item, signed Richter. EUR 400. (Photo)	✉	2.000:-	1712A	Collection 1872–1945 in Schaubek album without stamp mounts. Including some better. Mixed quality. (500)	Mostly ⊙	600:-
1702 9	Field post, 1944 Inselpost Rhodos on Eagle brown-red. The stamp with horizontal crease, on piece. Signed Rungas BPP. EUR 400	⊙	300:-	1713A	Collection 1872–1948 on Schaubek leaves. Somewhat mixed quality. (500)	★/⊙	500:-
1703A	Collection 1872–1945 in Stender album without stamp mounts. Including mint unhinged souvenir sheet IPOSTA 1930! Also some other better items, nice collection. Mostly good quality. (1000). (Photo)	★/⊙	4.500:-				



1714K	Covers. 20 nice picture postcards used 1897–1911.	☒	700.-	1731K 41	Soviet Zone 1945 East Saxony numeral 12 Pf red. Very fine copy on cut piece cancelled DRESDEN A 20 23.6.45. Certificate Bodo Ströh BPP. EUR 800. (Photo)	☉	1.500.-
1715K	Covers. 14 parcel cards sent to Finland 1924–30, without stamps.	☒	600.-	1732A	Soviet Zone Collection 1945–49 in album. Many better stamps and three mini-sheets. No guarantee for cancels. Fine quality. (300)	☉	3.500.-
1716K	Covers. Seven parcel cards with stamps, to Finland 1924–30.	☒	500.-	1733A	Soviet Zone Collection 1945–49 in album. Quite comprehensive incl. good Mecklemburg-Vorpommern, Goethe s/s ★★, and also Allied occ. common issues s/s 12A+B ★★.		
1717A	Postcards collection c. 1897–1898 in a spectacular "Album für Postkarten". Mostly "Gruss aus" cards, several in colour. 16 different cards with bicycles from the same period included. (319). (Photo)	☒	5.000.-	1734L	Soviet Zone. Accumulation in glassine envelopes. Incl. Provinces, in large sheets. Fine quality. (Thousands)	★★	1.500.-
1718P	Mariana Islands Collection 1900–16 on Visir leaves. Incl Mi 1–4 II, 6 II, 7–20, 21 A. Fine quality. (20)	★★★	1.000.-	1735K	Soviet Zone Lot 1945–48 on leaves. Varieties, few misperfs, etc. Fine quality. (160)	★★★	700.-
Associated areas							
1719	158-59 Saargebiet 1932 Air mail SET (2). EUR 180	★★	300.-	1736K 100-02	Thüringen 1945 Christmas s/s. A scarce item with the variety "Line crossing the first H" in "WEIHNACHTSSPENDE". Cat. value for normal s/s if xx is EUR 400, for the variety EUR 2500, there is no quote for used s/s with the variety but large extra value compared to the EUR 1100 cat. value for normal s/s. (Photo)	☉	3.000.-
1720P	Saargebiet Collection 1921–36 on leaves. Fine quality. (95)	☉	500.-	1737	100-02t Thüringen 1945 Christmas, type VI. Certificate Zierer BPP. Cancelled ERFURT 1 24.12.45. EUR 3200. (Photo)	☉	4.500.-
1721P	Danzig Collection 1920–24 on leaves. Fine quality. (240)	★/☉	600.-	1738K 100-02x	Thüringen 1945 Christmas, type VI. Cancelled MEININGEN 31.12.45. Certificate Ströh BPP. EUR 1100. (Photo)	☉	2.000.-
1722K	Danzig, accumulation 1920–23 in glassine envelopes. 17 different sheet parts. Fine quality. (800)	★★	500.-	1739K 112-15	Thüringen 1946 Wiederaufbau Souvenir sheet 4y I/I. Cancelled ERFURT 1 30.3.46. Certificate Ströh BPP. EUR 1700. (Photo page 52)	☉	2.500.-
1723L	Occupied areas. Accumulation in glassine envelopes. Ostland, Ukraine, Estland also some WWI. Fine quality. (2000)	Mostly ★★	1.800.-	1740A	Saarland Collection 1947–59 in album with stamp mounts. Incl many good sets. Fine quality. (220)	★★	1.500.-
1724K P2	Albania Postal stationery, 1943 10 Qind Brown. Also Mi 1–3, 4 VIII, 5–6 cancelled KORCE. Mi € 650 acc. to vendor. (Photo)	☒	1.000.-	1741P	Saar Lot 1947–55 on leaves. Also SBZ "Bezirkhandstempel" set. Fine quality. (100)	★★★	800.-
1725K P5	Albania Postal stationery, 1943 5/5. Two, both unused, very rare. Hinge remains on back of both cards.	☒	1.000.-	1742P	French Zone Collection 1948–49 on leaves. Almost complete incl four mini-sheets. Fine quality. (230)	Mostly ★	1.500.-
1726K	Jersey FDC. Four covers (one on post card) 1944–43.	☒	500.-	1743K 38-41	Baden Zone 1949 Reconstruction Souvenir sheets SET (2). Singed Schlegel BPP and certificate Straub BPP. Both cancelled ATZENBACH (WIESENTAL) 10.5.49. EUR 560. (Photo page 52)	☉	800.-
1727	1-VI Laibach Complete (6) imperforated essays on carton, 4–15L lilac. Very rarely offered. EUR 2100. (Photo)	(★)	2.500.-				
1728	1-7B Berlin and Brandenburg 1945 Coat-of-Arms SET rouletted (7). No guarantee. EUR 950	☉	300.-				
1729K	1B, 3×4A, 2×6A Berlin and Brandenburg 1945 Coat-of-Arms 5 Pfg green rouletted, 10 Pfg brown and 20 Pfg blue. Michel € 200 for 5 Pfg on cover, but extra value for mixed franking with perforated stamps! Scarce. Cancelled FALKENSEE-FINKENKRUG 14.8.46, sent to Sweden. (Photo)	☒	800.-				
1730	8x Soviet Zone 1945 Mecklenburg-Vorpommern 6 Pf black on opal green. With normal (8x) for comparison. EUR 240	☉	400.-				





- 1744 42-45B Baden Zone 1949 Red Cross Souvenir sheet 2 I. Cancelled RENCHEN 10.9.49. Signed Schlegel BPP. EUR 1500. (Photo) ☉ 2.500:-
- 1745K 46 II Baden Zone 1949 Congress 30 Pf black-blue second printing. Certificate Schlegel. Very good copy in excellent centering. Also 46 I xx included for comparison. EUR 650. (Photo) ★★ 1.200:-
- 1746 42-45B Rheinland-Pfalz 1949 Red Cross Souvenir sheet 1 I. Cancelled KOBLENZ 1 04.5.49. Certificate Straub BPP. EUR 1500. (Photo) ☉ 2.500:-
- 1747 40-43 Württemberg-Hohenzollern 1949 Red Cross Souvenir sheet 1. Beautiful copy signed and certified by Schlegel. EUR 1800. (Photo) ☉ 3.000:-
- 1748 40-43B Württemberg-Hohenzollern 1949 Red Cross Souvenir sheet 1 I. Signed Schlegel BPP. Cancelled RIEDLINGEN (WURTE) 8.9.49. EUR 1800. (Photo) ☉ 3.000:-
- 1749 I-IX/I American and British Zone 1948 Overprints on numeral type I (Bandaufdruck). Certificate A Schegel BPP. All signed, some by multiple experts. EUR 2200. (Photo) ☉ 4.000:-
- 1750A Zones Collection 1945-49 in two albums. Locals and Soviet zone on leaves in album. Also stockbook with mostly the buildings set American zone, including varieties. Somewhat mixed quality. (500) ★/☉ 2.800:-
- 1751A Zones 1945-49. with e.g. Baden and Sachsen. (600) ★★/★/☉ 500:-

German Democratic Republic (DDR)

- 1752A Collection 1949-90 in three Schaubek albums. Seems to be complete incl mini-sheets, e g Mi 331vb 2XI sign Weigelt, (short perf). Also Soviet zone ★/☉ incl better e g Goethe mini-sheet special cancellation Weimar. Fine quality. (3000) ☉ 4.000:-

- 1753A Collection 1945-77 in Stender album without stamp mounts. Well-filled including better issues e.g. Mi 286-88 used and similar. Also some pages of Soviet zone in the beginning. Mostly good quality. (1000) ★/☉ 2.800:-
- 1754A Collection 1949-62 in Lindner album with stamp mounts. Incl. many better sets ★★, Marx sheets used. Fine quality. (800) ★★/★/☉ 2.300:-
- 1755P Collection 1949-61 on leaves. Including e.g. Mao set ★. Mostly fine quality. (300) ★/☉ 800:-
- 1756P Collection 1945-63 on leaves. Including some Soviet zone in the beginning. Well-filled but not the best ones. Mostly fine quality. (500) Mostly ☉ 600:-
- 1757B Collection 1948-79 in album. Fine quality. (1000) Mostly ☉ 600:-
- 1758P Collection 1950-70 on leaves. (400) ★/☉ 500:-
- 1759K Covers. 22 covers (few cards) incl. many sent to Sweden and some better frank. ☒ 600:-

Berlin

- 1760 33 1949 Red overprint BERLIN 1 Mk. Very fine copy, signed Schlegel. EUR 650. (Photo) ☉ 900:-



1761

- 1761 68-70 1949 Currency Souvenir sheet 1. EUR 650. (Photo) ★ 1.000:-
- 1762 72-73 1950 Berlin Philharmony Orchestra SET (2). EUR 190 ★★ 350:-
- 1763 72-73 1950 Berlin Philharmony Orchestra SET (2). With sheet margins. EUR 190 ★★ 300:-



1739



1744



1746



1743



1747



1748



1764P	Collection 1949–56 on leaves. Complete collection UPU 1949–56 definitives excl. BI 1 (but Mi 68–70 is included) and excl. Mi 64–67; 30 pfg Goethe is ★, 10+20 pfg Goethe with slight gum creases, and one 20 pfg Liberty bell is ★, otherwise nice ★★. Fine quality. (Photo)	★★	4.000:-
1765A	Collection 1946–77 in album. Also some zones in the beginning. Several better sets e.g. used UPU and red Berlin overprints. Mostly fine quality. (300)	★★★/○	3.500:-
1766P	Collection 1948–50 on leaves. Incl many better sets ★, and few red overprints ○. Fine quality. (90)	★/○	2.000:-
1767P	Collection 1948–51 on leaves. Mi 1–71 complete + few others. Low reserve. Fine quality. (75)	★	1.800:-
1768A	Collection 1948–70 in Lindner album with stamp mounts. incl better sets. Fine quality. (600)	★★★/○	1.800:-
1769A	Duplicate collection 1956–71 in visir album. Value according to vendor over 1000 €.	★★	1.800:-
1770A	Collection 1948–89 in Davo album incl some better early issues. Mi approx. 1800 € acc. to vendor. (750–800)	○	900:-
1771	Lot 1948–56. All different, e.g. Mi 6, 13, 15, 17, 27, 35–36, 38–39, 63, 71. Fine quality. Mi € 792 (25)	○	800:-
1772P	Collection/accumulation Apr 1950–89 on leaves. Fine quality. (1000)	★★★/○	700:-
1773P	Lot 1948–56 on leaves. Incl better stamps, partly on cuts. Mostly fine quality. (120)	○	700:-
1774A	Collection/accumulation 1948–90 in stockbook. Mostly fine quality. (1000)	○	500:-
1775A	Collection 1952–82 in album with stamp mounts. Well filled including some better early sets. Mostly fine quality.	★★★	500:-
German Federal Republic (BRD)			
1776 159	1952 Charity 30+10 Pf. Block-of-four. One stamp with a small crease. EUR 400	○	300:-
1777K 141-42	FDC, 1951 Philatelic Exhibition SET (2). EUR 320	☒	575:-
1778A	Collection 1945–77 on Stender leaves in album. Including e.g. posthorn set hinged. Also some zones in the beginning. Mostly good quality. (500)	★★★/○	3.500:-
1779A	Collection duplicates 1966–84 in visir album. Catalogue value according to vendor over 1500 €.	★★	2.500:-
1780P	Collection 1950–55 on leaves. Complete (except Posthorn set) many ★★. Low reserve. Fine quality. (82)	★★★	2.000:-
1781A	Collection 1949–65 in Lindner album with stamp mounts. Many good sets ★★. Fine quality. (700)	★★★/○	2.000:-
1782A	Collection 1949–94 in two Schaubek albums. Seems to be complete. Fine quality. (1600)	○	2.000:-
1783A	Collection 1950–79 in Leuchtturm album, well-filled after 1951 and mainly ★★ 1956–79. (850)	★★★	1.500:-
1784A	Collection 1951–83 in album. Also 1955–65 ★★ and Hannover 1949 mini-sheet. Somewhat mixed quality. (1000)	○	1.400:-
1785A	Collection 1949–90 in Davo album incl. Mi 116–36 and 164–76 etc. Mi approx. 1800 €.	○	1.000:-
1786P	Collection 1949–76 on leaves. Few stamps missing. Mostly fine quality. (800)	★★★/○	900:-
1787A	Collection 1949–94 in Schaubek album without stamp mounts. E.g. Marienkirche used and other better sets. Mostly fine quality. (1000)	○	800:-
1788A	Collection 1949–86 in Leuchtturm album with stamp mounts. Complete collection, but the older in somewhat mixed quality. Mostly used. Somewhat mixed quality.	★★★/○	800:-

1789B	Collection 1948–90 in Schaubek album without stamp mounts. Including some better. Somewhat mixed quality. (500)	○	600:-
1790A	Collection 1954–90 in big stockbook. incl. some Berlin. Fine quality. (1200)	★★★/○	500:-
1791B	Collection/accumulation 1949–2000 in three stockbooks. Good quality. (2000)	○	500:-
1792K	Circulation booklet with 220 copies 1951–90's, also Reich Mi 686–88 ★★ and Iceland Mi 119 used. Mi about 565 €.	○	450:-
1793B	FDC collection. 1950–80's in nine SAFE albums. Fine quality. Approx. 16 kg.	☒	800:-
1794P	Cover lot 1950–64. Better frankings and two FDCs. Somewhat mixed quality. (11)	☒	1.500:-
1795K	Covers. 13 covers (few cards) mainly 1950's incl. nice frankings and many sent abroad.	☒	500:-

General German collections

1796P	Collection 1918–50 on leaves. Including some better, e.g. Berlin overprint x black complete, some zones and Reich officials. Mostly fine quality. (300)	★/○	1.500:-
1797P	Lot 1940–50 on stock cards. Better ones, incl Saar Mi 239–51 ○, Allied Zone 73–96 ★, also few older. Mixed quality. (110)	★/○	1.500:-
1798P	Collection/accumulation 1920–45 on leaves. Incl. Saargebiet, Reich and Occupation. Mostly fine quality. (650)	★/○	1.400:-
1799L	Accumulation 1920–50 in box. Incl. Danzig, Zones, etc. Fine quality. (1000)	★★★/○	1.300:-
1800A	Collection 1870's–1940's in album. Interesting old collection including some better. Only occupied areas during both wars and Danzig/Memel/Saar etc. Mixed quality. (400)	★/○	1.200:-
1801A	Collection 1860–1976 in album. Incl States, Reich, BRD and Berlin. Mostly fine quality. (800)	★/○	1.000:-
1802K	Lot on stock cards. States incl. Württemberg, Saar, etc, also few Sweden and Iceland. Very mixed quality. (50)	○	800:-
1803P	Collection 1951–55 on leaves. BRD and Berlin. Fine quality. (100)	★	800:-
1804A	Coll/accumulation Reich, BRD, DDR and some zones 1872–2003 in four albums. In total about 3500–4000 stamps including some duplicates.	★★★/○	800:-
1805L	Pieces accumulation in box.	△	800:-
1806P	Accumulation. Bayern, Reich, e.g. Mi D 151 about 50 copies (€ 600), French Zone. Mostly fine quality.	★/○	600:-
1807A	Collection/accumulation old–1980's in small stockbook. Mostly fine quality. (300)	★★★/○	600:-
1808A	Collection/accumulation mostly 1900–60's in visir album. Catalogue value € 1100 acc. to vendor. Mostly fine quality. (500)	★★★/○	500:-
1809A	Lot in stockbook. Also some from other countries. Fine quality.	Mostly ★★	500:-
1810A	Collection/accumulation in stockbook. States, Zones and FRG. Mostly good quality. (700)	★★★/○	500:-
1811B	Accumulation in three albums mainly occupation WW2 incl. some covers. Also thick album with duplicates from other countries.	★★★/○	500:-
1812K	Ten stamps from 1949–50 e.g. one canc. from Württemberg, Mi 37 (small crease).	★★★/○	300:-
1813A	Cover lot 1880's–1950's in small box. Interesting mix from different areas and e.g. censored covers. Somewhat mixed quality. (28)	☒	800:-

Greece – Hong Kong

1814P	Greece Collection Hermes heads–1930's on leaves. Mostly fine quality. (200)	★/○	600:-
1815K	Hawaii Postal stationery. Five different unused postal stationeries 1880's–90's.	☒	500:-
1816K	Hawaii Postal stationery. Six different unused postal stationeries 1880's–90's. High value.	☒	500:-
1817P	Hong Kong Collection 1937–90 on leaves. Mostly fine quality. (320)	○	700:-
1818A	Hong Kong Collection/accumulation 1960's–70's in small stockbook. Mi about € 1700. Mostly fine quality. (150)	○	700:-

Hungary

1819 516	1934 Philatelic Exhibition Souvenir sheet 1 on postcard.	☒	250:-
----------	--	---	-------



ex 1820

- 1820L** Collection 1871–1977 in seven Borek albums with stamp mounts. Very comprehensive, almost complete collection including souvenir sheets and scarce imperforated sets (imperfs not always represented but e.g. many early ones and souvenir sheets have the imperfs included.) The classic section used, from around 1915 mainly x, and from the early 1960's xx. However, many imperforated (incl important) sets and souvenir sheets are xx earlier. E.g. strong classics incl some varieties, scarce s/s such as Mi bl 17 xx, 18A xx (unimportant stain)+B x (small hinge), B1 20 lilac imperf x and much more. Long ago counted cat. value is DEM 70000 with uncertainty how the x stamps have been counted. In any case, large extra value due to the many scarce items! Not a cheap collection, but a great one! Fine quality. (Photo) ★★/★/⊙ 45.000:-
- 1821A Collection 1871–1959 in Schaubek album without stamp mounts. Several good sets e.g. used Sport 1925, Zeppelin 1931, Air mail 1933. Cat. value according to vendor over 1500 €. ★/⊙ 2.500:-
- 1822P Collection 1873–1940 on leaves. Including some better. Mostly fine quality. (400) ★/⊙ 700:-
- 1823P Collection 1871–1960 on leaves. Mostly fine quality. (800) ★/⊙ 600:-
- 1824P Collection 1871–1930 on leaves. Fine quality. (500) ★/⊙ 500:-
- India – Indonesia**
- 1825A India, Ceylon, Bangladesh. Mostly used collection in two stockbooks Fine quality. (1100) Mostly ⊙ 600:-
- 1826P India Two collections 1961–88, cat. value SG £850 acc. to vendor. Also Recruitment Fee stamp in block-of-four, large misperf. Fine quality. (490) ⊙ 500:-
- 1827P India Revenues lot. States, documents with postage stamps or revenues (19), Indore, Opium report, Kishangarh, stamp papers with various issues. Also Jaipur State, envelopes 1667–1743 (38), and miniature playing cards. 700:-
- 1828P Indonesia Collection. Overprints round circle PTT Indonesia or one-line REP. INDONESIA. Fine quality. (31) ★★/★/⊙ 500:-



1842



1859

- 1829P Indonesia Collection on leaves with stamp mounts. Fine quality. (450) ★★/★/⊙ 500:-
- 1830P Indonesia Collection of 14 varieties incl. missing value etc. Fine quality. ★★ 500:-
- Ireland**
- 1831A Collection 1922–95 in Leuchtturm album with stamp mounts. Incl better ones, e.g. overprints. Fine quality. (1000) ★★/★/⊙ 2.500:-
- 1832L Collection 1922–modern in banana box. Two Schaubek albums (one used and one x/xx) incl. better unused (e.g. high values 1922 overprints x). Also some duplicates. (1000) ★★/★/⊙ 1.000:-
- Israel**
- 1833A Collection 1948–87 in two Scheps Luxusalbum and one small stockbook. Mostly with tabs, also some FDCs. Catalogue value acc. to vendor Mi € 4.000. Fine quality. (500) Mostly ★★ 1.500:-
- Italy**
- 1834 8 Romagna 1859 8 Baj black on rose. EUR 220 ★ 400:-
- 1835P States Accumulation on leaves. Mostly Pontifical State. Mixed quality. (200) ★/⊙ 1.300:-
- 1836 29-30 1878 New value overprint on 0,02 and 0,05 L. EUR 260 ★ 450:-
- 1837 145D 1921 Anniversary 10 c carmine perforation 13½. Fair centering. EUR 360. (Photo) ★★ 600:-
- 1838 188-93 1923 Alessandro Manzoni SET (6). EUR 2500. ⊙ 3.500:-
- 1839 278 1928 National Militia 5 Lire red/black. EUR 100 ⊙ 250:-
- 1840 345-57 1930 Vergil SET (13). EUR 150 ★ 300:-
- 1841 391-407 1932 Garbaldi SET (17). EUR 420. ⊙ 600:-
- 1842K 459-62 1934 First flight Rome–Buenos Aires SET (4). Sent to Argentina, Buenos Aires, cancelled 9.11.34. € 350 for used set, extra value on cover! (Photo) ☒ 600:-
- 1843 2 Parcel, 1884 King Umberto I 20 c blue. Crease. EUR 275 ★ 250:-
- 1844A Collection classics–1959 in Schaubek album without stamp mounts. Good classics, high values, airmail and sets. Many better stamps if genuine, needs certificate. Catalogue value acc. to vendor Mi € 42.000. Mostly fine quality. (500) ★/⊙ 5.000:-
- 1845P Collection 1852–1970 on leaves without stamp mounts incl. several better sets. Mostly fine quality. ★★/★/⊙ 3.000:-
- 1846A Collection 1945–85 in KABE album with stamp mounts. Almost complete, better stamps mostly ★. Fine quality. (1250) ★★/★/⊙ 2.300:-
- 1847A Collection classics–1995 in two stockbooks. Duplicates, many better stamps. Catalogue value acc. to vendor Mi € 11.000. Also some Fiume. Mostly fine quality. (1000) Mostly ⊙ 2.000:-
- 1848A Collection/accumulation classics–appr. 1960 in stockbook. Duplicates, also colonies. Some better stamps. Catalogue value acc. to vendor Mi € 5.700. Fine quality. (500) ★★/★ 2.000:-
- 1849P Collection on leaves. States, Foreign P O, Eritrea, Fiume and Trentino. Mostly fine quality. (200) ★/⊙ 1.700:-
- 1850K Lot 1920–40 on stock cards. Incl better sets ★, e.g. Mi 373–84, 439–44. Mostly fine qual. (90) ★/⊙ 1.000:-
- 1851A Collection/accumulation 1862–1973 in stockbook. Mostly fine quality. (700) ⊙ 800:-

1852A		Collection 1891–independence in stockbook. Duplicates. Good sets, airmail, high values. Catalogue value acc. to vendor Mi € 2.700. Fine quality. (500)	★★★/○	800:-
1853A		Collection/accumulation classics–1950's in stockbook. Sometimes duplicated, including better. Also some Austrian Levant in the beginning. Somewhat mixed quality. (1000)	○	700:-
1854K		Accumulation classics–1950's in two approval booklets. Also San Marino. Catalogue value acc. to vendor over 5000 € by Sassone. Somewhat mixed quality. (300)	Mostly ○	600:-
1855P		Collection 1863–1930 on leaves. Fine quality. (240)	Mostly ○	500:-
1856P		Collection 1862–1936 on leaves. Incl Fiume. Mostly fine quality. (280)	★/○	500:-
1857K		Covers. Twelve covers prephil–1944 incl. some censor, Lomb/venetia etc.	☒	600:-
1858K		Covers. Eleven covers prephil–1915 including e.g. two from Lomb/Venetia.	☒	600:-
1859K P48		P.O. in Albania Postal stationery, 5 qind green/brown. Cancelled SHKODER 9.IX.41. Scarce. (Photo)	☒	600:-
Japan				
1860	148-51	1921 Europe Visit SET (4). EUR 100	○	250:-
1861	189 I	1929 Fujiyama 8 S olive-brown 9 × 22.5 mm. EUR 150	○	300:-
1862	264C	1938 Ordinary stamps 14 S brown-carmine horizontal perf. EUR 220	★	400:-
1863	280-83	1939 Aso National Parks SET (4). EUR 80	★	250:-
1864	437-39	1949 Okayama industry Fair SET.	★	250:-
1865	507-10	1950 Nagoya Sport Meeting SET (4). Spot on reverse of Mi 507. EUR 160	★★	300:-
1866	525	1951 Travelling 24 Y blue, Fujiyama.	★	250:-
1867K		1912, Postcard 4 S, sent from Tokyo to München in Germany, forwarded to Napoli in Italy with an additional Bayern 5 pf stamp.	☒	250:-
1868		Lot 1875–1942. All different, e.g. Mi 28, 55, 69–70, 91, 104, 126, 174–75, 221, 232. Fine quality. Mi € 503 (22)	○	600:-
1869A		Collection/accumulation 1900–91 in Visir album. Fine quality. (500)	★★★/○	600:-
1870		Lot 1875–1961. All different, e.g. Mi 28, 174, 423–26, 471–74 (block of four), 511, Post in China 43–44, Korea 1, 28, 14. Fine quality. Mi € 429 (32)	○	500:-
1871		Lot 1913–36. All different, e.g. Mi 99, 130–33, 146, 182 (crease), 211–12, 215–16, 218–20, 227–28. Fine quality. Mi € 449 (20)	★	500:-
1872		Lot 1937–52. All different, e.g. Mi 274–75, 278–79, 286–87, 294–95, 298–99, 384–87, 428, 594–96, souv.sheet 20 (x). Fine quality. Mi € 436 (31)	★	500:-



1873K		Lot. Souv.sheets: Mi 8, 13–14, 20, 26, 30, 33, 46, 50; xx: Souv.sheet 33, 37. Mi € 384	(★)	500:-
1874A		Occupation of Dutch India Collection 1942–45 in stockbook. Many different overprints, more than 260 stamps incl. three gutter pairs. Fine quality.	★★/○	2.000:-
1875P		Occupation Issues Collection 1942–45. Malaya, Brunei and North Borneo., more than 150 stamps incl. a pair of \$5 and two covers. Fine quality.	★★★/○	1.500:-

Laos – Lesotho

1876A		Laos Collection 1982–88 in stockbook. Incl 15 mini-sheets and few earlier issues. Fine quality. (300)	★★	600:-
1877P		Lesotho Collection 1966–91 on leaves. Fine quality. (200)	★/○	500:-
1878A		Lesotho Collection 1989–90 in stockbook (160). Also stockbook with Namibia (110). Many souvenir sheets. Fine quality.	Mostly ★★	500:-

Liechtenstein

1879	309	1952 Vaduz Castle 5 Fr green. EUR 200	○	300:-
1880A		Collection 1912–61 in Lindner album with stamp mounts. Incl. many good stamps and sets. Fine quality. (600)	★★★/○	2.400:-
1881A		Collection/accumulation 1975–97 in stockbook. Incl. some earlier airmail stamps, dues and officials. Fine quality. (700)	Mostly ○	1.700:-
1882P		Collection/accumulation 1917–35 in stockbook. High cat. value. Fine quality. (350)	★★★/○	1.500:-
1883A		Collection/accumulation 1935–74 in big stockbook. Fine quality. (1200)	Mostly ○	1.500:-
1884P		Collection/accumulation 1960–91 in stockbook. Fine quality. (500)	★★/○	700:-
1885P		Nice selection about 50 copies 1929–72 incl. Mi 145–47, 285–87 and 315–21 etc. Mi 535 €.	★★	500:-
1886P		Collection 1976–85 on Visir leaves. Fine quality.	★★/○	500:-
1887P		Collection 1976–85 on Visir leaves. Fine quality.	★★/○	500:-

Lithuania – Malaysia

1888A		Lithuania Collection 1919–2000 in two Leuchtturm albums. Including some better old and complete from 1990. Mostly fine quality.	★★★	1.200:-
1889A		Luxembourg Accumulation in stockbook 1891–1983, mainly ★★ and modern. Value according to vendor over 800 €.	★★★/○	1.500:-
1890K		Luxembourg Collection 1860–1920 on leaves. Mostly fine quality. (150)	★/○	700:-
1891P	562-65	Macau 1986 Defensive Works in Macao. Very fine mini-sheet with 16 stamps. EUR 440. (Photo)	★★	500:-
1892K	575-78	Macau 1987 Regional Fans Souvenir sheet 6. Very fine example. EUR 400. (Photo)	★★	500:-
1893A		Macau Collection 1982–88 incl Mi 486–512 and 515–67 etc, Mi approx. 900 €. Also minor collection Channel Islands and some Azores.	★★	700:-
1894P		Macau Very fine selection 1984–96 incl. e.g. Mi 528–49, 562–65 in strip of four, Block 9 etc.	★★	450:-
1895P		Malaysia Federated States Collection 1957–70 on leaves. Incl Singapore. Fine quality. (300)	★	500:-
1896	3 II	Malaysia Johore Overprint on Straits Settlements 2 c. SG 14 150£.	★	300:-





Monaco

1897	42	1920 Princess Charlotte wedding overprint 1+1 Fr black on yellow. EUR 110	★	250:-
1898	189	1939 Louis II Stadion 10 Fr dark green. EUR 85	★	250:-
1899	190-99	1939 Regents of Monaco SET (10). Mi 199 5fr + 5Fr is unhinged, but stained. EUR 400.	★	700:-
1900K	2120-21	1993 Europa SET (2). Souv.sheet. EUR 120	★★	250:-
1901A		Collection 1885–1989 in stockbook incl. better sets. Fine quality. Mi € 2300,-	Mostly ★★	1.400:-
1902		Lot 1885–1921. All different, e.g. Mi 1–2, 4, 13, 19–20, 28–29, 35, 38–40, 48. Fine quality. Mi € 684 (19)	★	800:-
1903		Lot 1922–40. All different, e.g. Mi 62–63, 102–03, 129–30, 161–62, 172, 182, 218–19, souv. sheet 1(Mi 163). Fine quality. Mi € 498 (28)	★	600:-
1904		Lot 1941–54. All different, e.g. Mi 254–56, 344–47, 353–55, 390–91, 397–400A+B, 439–40, 451–54A+B. Fine quality. Mi 420 (28)	★	500:-
1905A		Collection/accum. 1960's–75 in stockbook. Often duplicated, many topicals. Fine quality. (800)	★/★	500:-
1906A		Collection/accumulation classical–appr 1950 in album. Also unsorted in envelope. Mostly fine quality. (400)	Mostly ★	500:-
1907B		FDC lot 1972–81. Excellent quality. € 550 (119)	✉	500:-

Mongolia – Nepal

1908K		Mongolia The living Treasures of Asia, 30 stamps in 23 karat Gold. Issue no 6435 of 20,000.	★★	500:-
1909P		Montenegro Collection 1874–1913 on leaves. Fine quality. (110)	★/○	500:-
1910A		Morocco Collection/accumulation 1948–74 in stockbook. Fine quality. (1200)	★★	1.400:-
1911P		Nepal Accumulation on Visir leaves. Accumulation of 224 early stamps in somewhat mixed quality. Scott 13, 18 and 29A. This material is not further examined by us – good possibility to find varieties for the specialist. Fine quality.	○	1.700:-

The Netherlands

1912	580	1951 Seagull 15 GLD, fine copy. EUR 300. (Photo)	★★	750:-
1913	581	1951 Seagull 25 GLD, fine copy. EUR 300. (Photo)	★★	750:-



ex 1914

1914A		Collection 1869–1972 in album without stamp mounts. Interesting old collection incl. Mi 14A (gum flaws), 25, 33, 98 (★ ★), 137, 132 (short perf), 161, 163, s/s 1–2, good sets from the 1950's, etc. Also some coil perf stamps incl. some ★ ★, and some back-of-the-book material, high value! Fine quality. (700). (Photo)	★	6.000:-
1915A		Mainly well filled collection 1852–1981 in Schaubek album incl. many nice singles and sets. Mi about 3500–4000 € acc. to vendor.	★ ★/★/○	2.500:-
1916P		Collection 1852–1928 on leaves. Incl many early issues. Somewhat mixed quality. (350)	Mostly ○	1.300:-
1917A		Collection 1852–1995 in visir album. Few classics e.g. Mi 3. Many good sets 1930's. Mi over 1500€. Fine quality. (1100)	○	1.200:-
1918P		Collection 1929–69 on leaves. Many complete sets ★. Fine quality. (750)	★/○	1.000:-
1919P		Collection 1852–1945 on leaves. Mostly fine quality. (240)	Mostly ○	500:-

New Zealand – Peru

1920L		New Zealand Collection 1890–2006 in box. In four stockbooks and envelope, including modern face value (approx \$400). Mostly fine quality.	★ ★/○	1.200:-
-------	--	--	-------	---------

1921A		New Zealand Collection 1873–2000 on Visir leaves. Mostly modern. Mostly fine quality. (over 1000)	Mostly ○	800:-
1922P		Nicaragua Collection/accumulation 1862–1955 on leaves. Also unsorted stamps in envelope. Mostly fine quality. (600)	★/○	700:-
1923K	52-69	Nyassaland 1938 George VI SET (20). SG130–43 complete including 141a and 142a (somewhat short perf). 2 Shilling through 10 shilling are unmounted except for the shade varieties. Catalogue £620 if all ★ ★. (Photo)	★ ★/★	1.200:-
1924P		Nyassaland Collection 1937–1993 on leaves. Malawi from 1964. Fine quality. (500)	Mostly ○	500:-
1925P		Panama Collection/accumulation 1878–1957 on leaves. Also Canal Zone and unsorted stamps in envelope. Mostly fine quality. (250)	★/○	600:-
1926A		Panama Collection/accumulation 1878–modern in big stockbook. Duplicates. Also Canal Zone. Some a bit better stamps and some souvenir sheets. Mostly fine quality. (2500)	Mostly ○	600:-

ex 1927



1927A		Peru Collection 1858–1978 in Scott album. Unusually comprehensive and valuable coll. Early classic section used, from around 1890's mixed x/used and from 1956 more or less cpl x excluding souvenir sheets. Several stamps with opinions. Also some varieties. E.g. ½ peso 1858 in a beautiful copy with opinion APS, 1 dinero 1858 wide-margin copy opinion APS, 50c 1881 used opinion Philatelic foundation, 50c 1883 x opinion APS, the wanted 10s 1899 x, several better stamps from the first decades of the 20th century, among those the scarce 1c 1921 with inverted center (Opinion APS) and the type II optv of 1925 DOS Cent on 20c, opinion Alex Rendon. In the end a good section Dues, officials, parcel post, postal tax stamps and some Chilean Occupation and provisionals. Great collection indeed! Fine quality. (1000–1200). (Photo)	★/○	23.000:-
1928A		Peru Collection classics–1960's in small stockbook. Somewhat mixed quality. (500)	★ ★/★/○	700:-
1929K		Peru Covers. Lot 20 covers to USA around 1915–16.	✉	500:-

Poland

1930K	A-H 486 BL10	1948 Culture, used mini-sheet 26.4.49. EUR 400. (Photo)	○	500:-
1931	329	1938 Polish Stratosphere Balloon souvenir sheet 6. Very fine example.	★★	250:-

1932	617-19	1950 "Groszy" Overprint on Roosevelt issue SET (3). EUR 225	★★	400:-
1933A		Collection 1966–2000 in three stockbooks. Incl many mini-sheets. Fine quality. (1500)	★★	1.700:-
1934P		Collection. Groszy overprints, Complete collection on stockbook leaves. Fine quality. Cat. € 850 (147)	★★	1.400:-
1935P		Collection 1918–60 on leaves. Also General Government. Fine quality. (700)	Mostly ☉	600:-
1936K		Collection 1918–20 on leaves. Incl many overprints. Fine quality. (140)	★	500:-
1937P		Collection 1918–30's on leaves. Including some a bit better. Mostly fine quality. (200)	★/☉	500:-

Portugal

1938	87-92	1893 PROVISORIO overprint SET (6). Mi 89 creased corner. EUR 400	☉	625:-
1939L		Lot 1960–80 in glassine envelopes. Fine quality. (400)	★★	900:-
1940		Lot 1855–1892. All different, e.g. Mi 6, 12 I+II, 13, 47, 53, 60B, 62, 64B, 75C. Fine quality. Mi € 547 (17)	☉	500:-
1941		Lot 1911–41. All different, e.g. Mi 202–03, 372, 403, 514, 529–30, 605, Porto 80. Fine quality. Mi € 503 (26)	☉	500:-
1942P		Collection 1853–1960 on leaves. Good quality. (500)	☉	500:-
1943K		Covers. Eleven covers and cards 1896–modern incl. some colonies and many sent abroad.	☒	500:-

Romania

1944	1770a	1959 Philatelic Overprint on Stamp Centenary Souvenir sheet 42. EUR 220	★★	400:-
1945A		Collection 1880–1970's incl. about 70 souv. sheets. Mi approx. 4000 € acc. to vendor.	Mostly ☉	2.200:-
1946P		Collection 1862–1934 on leaves. Incl many early stamps ☉ and later sets ★. Fine quality. (450)	★/☉	800:-
1947P		Accumulation 1870–40. Fine quality. (450)		800:-
1948		Lot 1868–1891. All different, e.g. Mi 17, 20, 22, 24–26, 28–29, 41–42, 52–54, 90–92, 94. Fine quality. Mi € 573 (18)	☉	500:-
1949		Lot 1862–1903. All different, e.g. Mi 9 II, 10 I+II, 12–13x, 14–16y, 22, 34, 82, 151. Fine quality. Mi € 558 (14)	★	500:-
1950P		Collection classics–1940 on leaves. Genuine, with some better ones. Mostly fine quality. (200)	★/☉	500:-
1951P		Collection 1872–1930 on leaves. Fine quality. (300)	★/☉	500:-

Russia

1952	77BxK1	1917 1 Rouble imperforated Inverted bottom print. Never hinged is rare! (Photo)	★★	400:-
1953	115	1917 Definitives 10K on 7K blue. Inverted surcharge, creased. Also two used (normal Mi 115), and Mi 180 x hinged with inverted surcharge. (Photo)	★	400:-
1954P	S.4B	Postal stationery, Unused 2 kopek news banderol. (Photo)	☒	600:-
1955P	46(2)	Postal stationery, 2×2 kopek on news banderol S.4B.	☒	500:-
1956P		Accumulation 1858–1970 on leaves. Incl better stamps and mini-sheets. Mostly good quality. (300)	★★★/★/☉	1.400:-



1957B		Collection 1875–1922, 1956–90 in two stockbooks. Fine quality. (2000)	★★★/★/☉	700:-
1958B		Accumulation 1884–1922 in glassine envelopes and small boxes. Mostly fine quality. (2000)	☉	500:-
1959B		Lot 1889–1908. 13 different stamps in 85 bundles. Fine quality.	☉	500:-
1960K		Covers. 22 covers incl. many registered, censored and Fieldpost.	☒	600:-
1961L		Mixed ★★/★/☉ collection 1850's–2007 in ten almost new Leuchtturm albums with stamp mounts. Also some other albums. Extensive collection which is well-filled. Including some better Russia e.g. Mi 168y hinged, 23y used and similar. Majority used/hinged 1920–50's, afterwards mostly mint unhinged including e.g. the green Olympia sheet 1964 (somewhat stained on reverse). Very few spaces to fill after 1960. Mostly fine quality. (5000) Approx. 30 kg. (Photo)	★★★/★/☉	18.000:-
1962B		Mixed Collection 1913–83 in album. Several a bit better stamps 1920–50's. Mostly fine quality. (600)	☉	900:-

Soviet Union

1963	AX III	1926 and 1927, 20 kop blue, with and without wm.	★★	250:-
1964K	267-70	1924 Surch on Air Mail SET (4). on air mail cover from Moscow 21.5.24 to Paris with red canc. "Mit Luftpost befördert Königsberg (Pr.) 1".	☒	300:-
1965K	369, 377	Reg airmail Leningrad 28.6.34 to Sweden. (5 kop round corner). (Photo)	☒	400:-





1966	397CX-401CY	1931 Zeppelin construction.	★★★	400:-
1967K	570	1937 Aeroplanes souv. sheet 3. (1800)	★★	600:-
1968B		Collection 1965–91 in three albums. Fine quality. (thousands)	⊙	1.900:-
1969A		Collection/accumulation 1940–70 in stockbook. Also some Eastern Europe. Fine quality. (1800)	⊙	600:-
1970K		Lot 1925–37 on stock cards. Fine quality. (19)	⊙	500:-
1971P		Lot 1920–70. Also few Estonia, Ukraine, etc. Good quality. (200)	★★★/⊙	500:-
1972A		Collection 1968–91 in stockbook. + on stocksheets. Fine quality. (800)	★★/⊙	500:-
1973A		Lot 1960–90 in stockbook. Incl mini-sheets (50). Excellent quality. (450)	★★	500:-
1974A		Collection/accumulation 1960–90 in two albums. Also some 1880–1922. (1000)	Mostly ⊙	500:-
1975K		Lot 1926–49 on stock cards. with e.g. Bl 1, 2 and 3, Mi no 1401–08 ★★★, 1403 ★ and AX III 1926 and 1927, 20 kop blue, with and without wm. Fine quality.	★★★	600:-
Ryukyus – Singapore				
1976A		Ryukyus in stockbook. 1860 DM due to vendor.	Mostly ★★	700:-
1977P	1-7	Samoa 1877–81 Ornaments 1p–5 Sh. About ten of every value. All false.	★/⊙	300:-
1978A		Serbia Collection 1866–1904 in small stockbook. With duplicates. Fine quality. (360)	Mostly ⊙	800:-
1979P		Sierra Leone Lot on Visir leaves. Victoria, incl two specimen. Somewhat mixed quality. (70)	Mostly ⊙	500:-
1980P		Singapore Collection 1948–94 on leaves. Fine quality. (480)	⊙	900:-
Spain				
1981	985-87	1950 Franco's visit to Canary Islands SET (3). 50 C with one yellow spot. Gum crease on 1 Peseta. (Photo)	★★	2.000:-
1982L		Collection/accumulation on stock cards. Back of the book material, e.g. Civil War locals incl ca 60 mini-sheets (ten different). Fine quality. (450)	★★★/⊙	1.000:-
1983P		Collection 1850–1965 on leaves. Mostly fine quality. (500)	★/⊙	700:-
1984A		Collection/accumulation in stockbook. Mostly fine quality. (500)	⊙	600:-
Switzerland				
1985	I	1912 Pro Juventute 10 Cmi carmine. Very fine and well centered copy with almost invisible shade in gum. (Photo)	★	700:-

1986	6 Ia	1850 POSTE LOCALE 2½ Rp grey-black/orange-red with full backframe around cross. Repaired. Certificate Kimmel. (Photo)	(★)	1.000:-
1987	7 II	1850 RAYON I 5 Rp black/red on blue without frame around cross. (Photo)	⊙	800:-
1988	7 IIa	1850 RAYON I 5 Rp black/red on blue without frame around cross. Genuine acc. to Kimmel. (Photo)	⊙	1.000:-
1989	7 IIa	1850 RAYON I 5 Rp black/red on blue without frame around cross. Genuine acc. to Kimmel. (Photo)	⊙	1.000:-
1990	7 IIa	1850 RAYON I 5 Rp black/red on blue without frame around cross. Genuine acc. to Kimmel. (Photo)	⊙	1.000:-
1991	7 IIb	1850 RAYON I 5 Rp black/red on blue without frame around cross. Genuine acc. to Kimmel. (Photo)	⊙	1.000:-
1992	7 IIb	1850 RAYON I 5 Rp black/red on blue without frame around cross. Thin spot. Genuine acc. to Kimmel. (Photo)	⊙	250:-
1993	7 IIh	1850 RAYON I 5 Rp black/red on blue without frame around cross. Certificate Kimmel. (Photo)	⊙	1.200:-
1994	7 IIh	1850 RAYON I 5 Rp black/red on blue without frame around cross. Genuine acc. to Kimmel. (Photo)	⊙	1.000:-
1995	7 IIh	1850 RAYON I 5 Rp black/red on blue without frame around cross. Repaired. Genuine acc. to Kimmel. (Photo)	⊙	300:-
1996	8 II	1850 RAYON II 10 Rp black/orange-red on yellow without frame around cross. Genuine acc. to Kimmel. (Photo)	⊙	300:-
1997	8 II	1850 RAYON II 10 Rp black/orange-red on yellow without frame around cross. Crease. (Photo)	⊙	250:-
1998	9 II	1851 RAYON I 5 Rp blue/red without frame around cross. Certificate Kimmel. Signed SCHL(esinger). (Photo)	(★)	1.200:-
1999	9 II	1851 RAYON I 5 Rp blue/red without frame around cross, in pair. Genuine acc. to Kimmel. (Photo)	⊙	600:-
2000	9 II	1851 RAYON I 5 Rp blue/red without frame around cross. False "kreuzinfassung". Certificate Kimmel. (Photo)	⊙	350:-
2001	10	1852 RAYON III 15 Rp dark orange. Genuine acc. to Kimmel. (Photo)	⊙	1.500:-
2002	10	1852 RAYON III 15 Rp dark orange. Repaired. Genuine acc. to Kimmel. (Photo)	⊙	300:-
2003	12	1852 RAYON III 15 Rp dark orange with larger numeral. Genuine acc. to Kimmel. (Photo)	⊙	300:-
2004	12	1852 RAYON III 15 Rp dark orange with larger numeral. Genuine acc. to Kimmel. (Photo)	⊙	300:-
2005	12	1852 RAYON III 15 Rp dark orange with larger numeral. (Photo)	⊙	250:-
2006	18 II	1855 Sitting Helvetia 1 Fr violet-grey Bern printing. (Photo)	⊙	1.600:-
2007	45-49	1882 Numeral Type SET ordinary paper (5). (Photo)	⊙	1.400:-
2008	61B	1882 Standing Helvetia 40 c grey perf 9¼ × 9¼. Cancelled "W". (Photo)	⊙	1.100:-



2009	62B	1882 Standing Helvetia 50 c blue perf 9¼ × 9¼. Small thin spot because loss of gum. Also with two clear coloured lines, not mentioned in Michel special catalogue. A scarce stamp! EUR 1400. (Photo)	★	600.-	2037	Lot 1862–1915. All different, e.g. Mi 25–26, 31, 56, 62, 64, 69, 70D, 73, 100, 127. Fine quality. Mi € 502 (21)	⊙	600.-
2010	62B	1882 Standing Helvetia 50 c blue perf 9¼ × 9¼. EUR 380. (Photo)	⊙	575.-	2038	Lot 1854–1882. All different, e.g. Mi 14 I, 13–17 II, 25–26, 31, 35, 56, 62. Fine quality. Mi € 632 (18)	⊙	600.-
2011	233-34x	1929 Air Mail SET ordinary paper (2). EUR 160	⊙	350.-	2039	Lot 1854–1882. All different, e.g. Mi 14 I, 13–17 II, 25–26, 31, 35, 56, 64, 64. Fine quality. Mi € 657 (19)	⊙	600.-
2012	369-72	1940 Pro Patria Monument. Cpl imperforated set (4).	★	250.-	2040A	Collection 1851–1994 in Schaubek album without stamp mounts. Good basic collection with e.g. many Pro Juventute sets and some other a bit better. Somewhat mixed quality. (700)	⊙	600.-
2013	446	1945 The Basel Dove Souvenir sheet 12. EUR 160	★★	300.-	2041P	Collection Back of the book 1878–1982 on leaves with stamp mounts. Mostly fine quality. (100)	⊙	500.-
2014	446	1945 The Basel Dove Souvenir sheet 12. With red cancel 18 APRIL 1945. EUR 120	⊙	250.-	2042P	Collection 1912–96 on leaves. Pro Juventute, incl. 1912 in strip of three ★★ and one on cut piece. Fine quality. (200)	Mostly ★★	500.-
2015	458-59	1945 Pax 5 and 10 Fr, fine copies. EUR 370 (Photo)	★★	500.-	2043A	Collection 1945–82 in album. Mostly fine quality. (700)	⊙	500.-
2016	458-59	1945 PAX 5 Fr, 10 Fr very fine used. EUR 510 (Photo)	⊙	600.-	2044A	Covers. Lot 50 covers and cards 1860–1970's, incl. 30 c blue Helvetia to France 1868. Most items sent to Sweden.	✉	500.-
2017	560	1951 LUNABA Exhibition Souvenir sheet 14. Very fine example. EUR 280. (Photo)	★★	500.-	2045	2 II Zürich 1843 Numeral 6 Rp black with horizontal lines. Certificate Kimmel. EUR 1500. (Photo)	⊙	3.500.-
2018	1	Postage free, 1871 Army Bourbaki "Gratis". €260.	★★	400.-	2046	3 Genf 1845 Weapon 5 c black on olive. Close cut. Certificate Kimmel. EUR 1600. (Photo)	⊙	3.000.-
2019	1	Postage free, 1871 Army Bourbaki "Gratis". €130.	★	250.-				
2020A		Collection 1860–1977 in album. Incl. some perf varieties, two good souvenir sheets, etc, nice and clean collection. Fine quality. (800)	⊙	3.000.-				
2021A		Accumulation 1860–1978 in two stockbooks. Incl many sitting and standing Helvetia, sorted by perf, many stamps with nice cancellations. Fine quality. (1500)	★★/★/⊙	3.000.-				
2022A		Collection 1854–2000 in visir album. Juventute complete 1915 and onwards. Mi 13–17, 179–84, 190, 445, 455, 457, souvenir sheet 10 and others. Fine quality. Mi 3300 €	⊙	2.500.-				
2023A		Collection 1854–1966 in album. Incl many better stamps. Mostly fine quality. (800)	★/⊙	2.000.-				
2024A		Collection 1862–1969 in Norma album incl. A partly specialized early section, many Juventute sets incl. 1915–20 cpl used, some airmail issues etc. Mi 6000 DM acc. to vendor.	Mostly ⊙	1.800.-				
2025P		Lot 1851–1917 on Visir leaves. Incl 5 Rayons, sitting Helvetia ★/★★ and few Pro Juventute. Mostly fine quality. (40)	★★/★/⊙	1.200.-				
2026K		Lot of modern stamps with nominal value CHF 350 (surcharges not counted).	★★	1.000.-				
2027P		Collection 1854–1958 on Visir leaves. Incl better stamps. Somewhat mixed quality. (500)	Mostly ⊙	1.000.-				
2028A		Collection/accumulation 1960's–90's in stockbook. Face value approx 500 CHF. Also some used and older. Mostly fine quality.	★★	1.000.-				
2029A		Collection/accumulation 1860–1997 in stockbook Catalogue value acc. to vendor. Somewhat mixed quality. € 1950 (600)	★/⊙	800.-				
2030A		Collection 1854–1974 in old Schaubek album with e.g. many Pro Juventute. Mostly fine quality. (1000)	★★/★/⊙	800.-				
2031		Lot 1908–30. All different, e.g. Mi 100, 130–32, 134–35, 143, 149–50, 153–55, 174, 179–81. Fine quality. Mi € 624 (23)	⊙	700.-				
2032		Lot 1867–1926. All different, e.g. Mi 35, 62, 64, 70D, 73, 77, 143–44, 149–51, 153–55, 174, 178, 188. Fine quality. Mi € 679 (28)	⊙	700.-				
2033P		Lot 1930–47 in album. Sheets and part sheets, incl some Airmail stamps. Fine quality. (750)	★★	700.-				
2034A		Lot 1935–84 in album. Incl Mi Bl 2, Pro Patria 1936 in scarce "Grossbogen", (stains, crease). Mostly fine quality. (30)	★★/⊙	700.-				
2035A		Collection 1854–1967 in DAVO album without stamp mounts. Some better stamps, some pairs and souvenir sheets. Mostly fine quality. (600)	⊙	700.-				
2036		Lot 1862–1907. All different, e.g. Mi 25–26, 31, 35–36, 56, 62, 64, 68, 73, 87, 89–90, 92. Fine quality. Mi € 583 (25)	⊙	600.-				

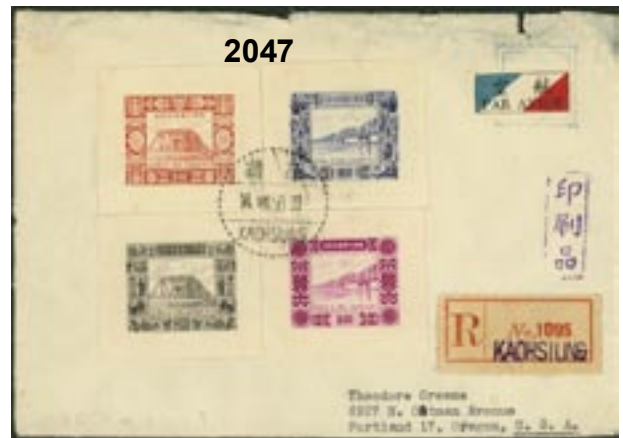

Taiwan – Tunisia

2047K	184-87B	Taiwan 1954 Silo Bridge SET imperf (4). on rec. cover from Kaohsiung 14.VII.56 to USA. (Photo)	✉	1.000.-
2048K	229-32	Taiwan 1956 Postal Service set. and Souvenir sheet 5 and 6. EUR 165	(★)	300.-
2049A		Tannu Tuwa Collection 1926–38 in stockbook. Some semi-good complete sets, also a few duplicates but mostly different. Mostly fine quality. (150)	★/⊙	500.-

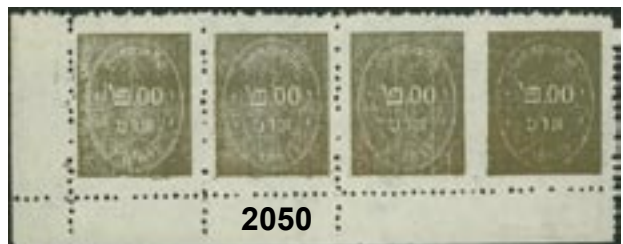

2050	10	Thailand Official, 2 bath in corner strip of four. The right pair IMPERFOR. in between. (Photo)	(★)	350.-
2051K	58	Tonga 1934 Queen Salote 2½ d on Tin Can Mail cover to USA, special cancellations.	✉	300.-



- 2052K 58 Tonga 1934 Queen Salote 2½ d on Tin Can Mail cover to USA, special cancellations. ☒ 300:-
- 2053P 70-72 Tonga 1938 Queen Salote set (3) on Tin Can Mail cover to China 1939, special cancellations. ☒ 400:-
- 2054 15 Trieste (Zone A) 1948 Overprints 30 Lire blue. EUR 180 ★★ 300:-
- 2055A Tunisia Beautiful collection in home made album 1888–1955 complete in head numbers with all high values and with some varieties like inverted "T" punches. Fine quality. Value approx. 4000 € Mostly ★ 4.000:-
- 2056A Tunisia Collection/accumulation Classical-1957 in stockbook. Duplicates. Mostly older material. Also some modern from Algeria. Catalogue value acc. to vendor Mi € 1.800. Fine quality. (800) ★★/★/☉ 800:-
- Turkey**
- 2057 85 1898 5 Piastres Purple. Interesting variety, not perforated in the upper left and lower right corners. Somewhat aged. (Photo) ☉ 250:-
- 2058 843-56 1926 Different Designs SET (14). 25 and 50 gr are ★★ (hinge in margins), so large extra value. EUR 250 ★ 625:-
- 2059 998 50 K + 50 K. Marie Curie. EUR 400. (Photo) ★★ 600:-



ex 2060

- 2060A Collection 1863–1985 in four KABE albums with stamp mounts. Well-filled with many good ones, until 1946 both used and unused, incl many extra, perf varieties etc. Mi 1–4, Dues 1–4, many overprints incl better, 857–67 ★★, from 1967 ★★. Viewing recommended. Fine quality. (2000). (Photo) ★★/★/☉ 5.000:-
- 2061K Covers. 14 covers, postal stationeries and cards 1880's–1950's, mainly sent abroad. ☒ 600:-

U.N.

- 2062 42-44 New York 1955 United Nations Day Souvenir sheet 1. Two souvenir sheets UN 10 years 1955. ★★ 600:-
- 2063 42-44 New York 1955 United Nations Day Souvenir sheet 1. Small corner crease. ☉ 250:-
- 2064K New York Collection 1955 in envelope. Souvenir sheet 1 ★★ and on FDC. Fine quality. (2) ★★/☉ 400:-

USA

- 2065 26 **1869 Different designs 1 c brown-orange, block of six. Lightly reinforced with hinges on reverse, one short perf and a few uneven in the lower margin. Acc. to note on the reverse this was part of the Robson Lowe collection and sold on the auction in 1968. (Photo)** ☉ 12.000:-
- 2066 Sc 658-79 Kansas-Nebraska overprints. \$1069. (Photo) ★★ 1.000:-



2067

- 2067K **1862, 25 c PONY EXPRESS (Scott 143 L8) on 3c postal stationery (Scott U35). Frank=PAID Wells Fargo & Co. OVER OUR CALIFORNIA AND COAST ROUTES. Cancelled on both stamp and cover with blue WELLS FARGO & CO SEP 7 VIRGINIA CITY cds. The stamp in good quality but cover with minor faults of no importance on back, and cut down on top. A scarce and interesting item! (Photo)** ☒ 6.000:-
- 2068P Lot modern stamps incl. many sheets and booklets, 147 First-class stamps etc. Face value approx. \$330. ★★ 1.300:-
- 2069L Collection/accumulation 1890–2003 in Leuchturn album and box. Also approx \$440 in face value. Mostly fine quality. (1.000) ★★/★/☉ 1.200:-
- 2070A Collection 1850's–1958 in album. Including some better classic, Columbus and Omaha 1–50 cent, etc. Somewhat mixed quality. (600) ☉ 800:-
- 2071P Collection classic–modern on leaves. Including some better old and back of the book. Somewhat mixed quality. (1.000) ☉ 700:-
- 2072A Collection/accumulation 1880–1980's in three stockbooks. Majority ★★ from 1940's and onwards. Mostly fine quality. (3000) ★★/★/☉ 700:-
- 2073 Lot 1861–1898. All different, e.g. Mi 20, 27, 40, 70, 81, 119–22. Fine quality. Mi € 571 (24) ☉ 600:-
- 2074P Collection 1860's–1940's on leaves. Somewhat mixed quality. (100) ★/☉ 600:-
- 2075A Collection 1861–1977 in album. Some better stamps. Also back-of-the-book material. In the beginning mixed quality, later fine. (600) ☉ 600:-
- 2076B Accumulation in box. Approx. 2000 stamps before 1895, + approx. 6600 old–modern in stockbook. Somewhat mixed quality. ☉ 600:-
- 2077 Lot 1898–1913. All different, e.g. Mi A126E, 137, 148–49, 156–57, 161, 170, 172, 206A+C. Fine quality. Mi € 541 (23) ☉ 500:-
- 2078 Lot 1869–1902. All different, e.g. Mi 28, 69–70, 75–80, 94, 97, 102, 119, 119–22, 148. Fine quality. Mi € 505 (24) ☉ 500:-
- 2079 Lot 1869–1902. All different, e.g. Mi 28, 69–70, 94–95, 102, 119–20, 122, 134–36, 148–49. Fine quality. Mi € 499 (22) ☉ 500:-
- 2080A Collection 1861–1976 in album. Some a bit better stamps. Mostly fine quality. (600) ☉ 500:-
- 2081K Covers. Eleven mainly better covers (few cards), mostly 1880's–1940's incl many sent abroad and some censored. ☒ 500:-
- Uruguay**
- 2082A Collection classics–1960's in small stockbook. Including better classics. Somewhat mixed quality. (500) ★★/★/☉ 1.000:-
- 2083P Collection 1856–1939 on leaves. Many classics. Mostly fine quality. (500) Mostly ☉ 700:-
- Vatican**
- 2084K 1-15, 17-20 1929 Coat-of-arms and Pope Pius XI SET (15) + Holy Year SET (4). ★ 250:-
- 2085 17-20 1933 Holy Year. Very fine set (4) with upper margin. EUR 160 ★★ 300:-
- 2086A Dealer stock 1920's–60's in visir album. Many stamps often heavily duplicated. Favourable reserve. Somewhat mixed quality. (1000) ★★/★ 1.000:-
- 2087P Collection/accumulation 1929–60's on leaves. Often duplicated. Mostly fine quality. (500) ☉ 900:-



ex 2093



2065

- 2088A 1929–83 in two albums. Schaubek album and stockbook. A few a bit better sets. Fine quality. (600) Mostly unused 800:-
- 2089A Collection 1929–76 in visir album. Mostly ★★, some FDCs. Also Portugal s/s 14 etc. Mostly fine quality. (450) ★★/★/○ 700:-
- Venezuela – Zanzibar**
- 2090A Venezuela Collection/accumulation 1859–appr 1975 in three albums. Duplicates. Several from the first issue. Mostly fine quality. (3000) ★★/★/○ 2.500:-
- 2091P Venezuela Collection 1858–1940 on leaves. Including interesting classics. Mostly fine quality. (250) ★/○ 1.200:-
- 2092P Venezuela Collection 1940–62 on leaves. Including high values. Fine quality. (600) ○ 700:-
- 2093K 1-3 Yemen Republic 1926 Crossed Swords SET (3). Set in pairs, scarce! EUR 480. (Photo) (★) 500:-
- 2094A Yugoslavia Collection 1970's–90's in stockbook. Incl. some duplicates, many thematic sets. Fine quality. ★★ 1.000:-
- 2095A **Zanzibar Cover accumulation 1890's–early 1900's. Unusual and interesting selection of 42 items. Covers, cards, postal stationery etc and also a few SPECIMEN post cards. E.g. four scarce covers: Two to France and Two to Germany, with e.g. interesting frankings. Mostly fine quality. (Photo)** ☒ 20.000:-



Söndagen den 29 mars, tidigast kl. 14:15

Antika mynt / Ancient coins

- 2096 Greece Sassanian Empire (c.302–309). AR drachm (Large planchet crack) 400:-
- 2097 EUROPE Roman Empire. Faustina Junior (161–175). Denar, Veneri Victrici. Venus holding an apple. (Photo) 500:-
- 2098B EUROPE Approx. 60 copper coins, mostly in worn quality. 700:-

Mynt, Sverige / Coins, Sweden

- 2099 Erik av Pommern (1396–1439). Örtug. (Stamp-sprickor). (Foto) 1?/1 500:-

Medeltiden / Middle ages

- 2100 Albrekt av Mecklenburg (1364–1389). Söderköping, penning. Brakteat 1/1+ 400:-
- 2101 Gotland (1140–1240). Visby. Brakteat, endast W. 1/1+ 300:-

Gustav Vasa (1521–1560)

- 2102 SM 208 4 penningar 1547 (korroderad, stampspricka) (Foto) (1) 800:-

Johan III (1568–1592)

- 2103 SM 72 1 öre 1576 (korroderad) (1/1+) 400:-

Gustav III (1771–1792)

- 2104 SM 85 1/6 riksdaler 1787 Upplaga endast 25.662 ex. (Plantsrispor). (Foto) 1+ 700:-

Karl XIV Johan (1818–1844)

- 2105 SMF 151b1 skilling banco 1836 (6 på 5). (Plantsfel åt- och frånsida) (God 1+/01) 300:-

Oskar I (1844–1859)

- 2106 SMF 24 1 riksdaler specie 1844 (Flera kanthack) (1) 500:-
- 2107 SMF 61a 1 riksdaler riksmünt 1857 (Repor frånsidan) (1) 300:-
- 2108 SMF 78 2 skilling banco 1844 Litet kanthack, små ärgfläckar, i övrigt ett mycket tilltalande exemplar. (Foto) (God 1+/01) 350:-

Oskar II (1872–1907)

- 2109 SMF 8a 20 kronor 1874. (Foto) 1+/01 1.600:-
- 2110 SMF 26 20 kronor 1899. (Foto) 1+ 1.700:-
- 2111 SMF 39 10 kronor 1901. (Foto) 01 900:-
- 2112 SMF 44 5 kronor 1894 (Repor på halsen). (Foto) (1/1+) 700:-



- 2113 SMF 45 5 kronor 1899. (Foto) 1+/01 700:-
- 2114 SMF 46a 5 kronor 1901. (Foto) God 1+/01 750:-
- 2115 SMF 63, 65 2 kronor 1904 och 1907 1+/God 1+ 300:-
- 2116 SMF 64, 65 2 kronor 1906 (Rengjord) och 1907 1+/God 1+ 350:-
- Gustav V (1907–1950)**
- 2117 SMF 2 5 kronor 1920. (Foto) 01/God 01 700:-
- Carl XVI Gustaf (1973–)**
- 2118K 1000 kr Delaware 1988 i originaletui. (Foto) 1.000:-
- 2119 5 kronor 1991 Myntmästarmärke U (I stället för D) 1+ 300:-



Vi köper kontant silver- och guldmynt, samt andra föremål av ädla metaller. Vi betalar bra – ring eller kom in till oss!

Övriga svenska mynt / Other Swedish coins

2120B	Album med silvermynt, bl.a. 10 kr 1972 (två st), 5 kr 1935 (fyra st), 1952 (fyra st), 1954–55 (sex st), 1959 (fyra st), 1962 (fyra st), 1971 (fyra st), O II 2 kr (32 st), G V 2 kr 80 % (40 st), 40 % (24 st), G VI A 2 kr (26 st), 2 kr jubileum (19 st). Även en del kopparnickelmynt. Varierande kvalitet, men en hel del bättre kvaliteter förekommer.	3.000:-
2121B	Kassett med mestadels 1 kr, bl.a. O II (32 st, därav 13 st 1888), G V 80 % (102 st, därav 18 st med åub), 40 % (25 st), 50 öre mellan 1877–1939 (20 st). Rikhaltigt med varianter, speciellt på 1 kr från 1940-talet. Varierande kvalitet, men en hel del fina kvaliteter förekommer.	2.500:-
2122B	Kassett med mestadels 2 kr, bl.a. O II (57 st, därav tio st 1893 och 17 st 1903), G V 80 % (29 st, därav fyra st 1910 med förskjutet mm), 1 kr G VI A 40 % (60 st, de flesta i fin kvalitet), v.k.	2.500:-
2123L	JUBILEUMSMYNT. Elva st 50 kr, fem st 100 kr samt åtta st 200 kr. Även några lokalmünt och diverse polletter.	2.200:-
2124B	Lembit myntskåp samt ett litet album med huvudsakligen silvermynt. VK	2.000:-
2125B	Samling/parti 1 öre–5 kr i två pärmar inkl. 53 silver 2 kr varav 27 st 80 %, 81 silver 1 kr varav 47 st 80 %, flera 5 kr, mycket småmynt samt sju årsset 1976–82.	1.800:-
2126B	Ca 45 mest silvermynt inkl. fyra 200 kr, 50 kr 1975, tolv 2 kr 80 %, åtta 5 kr, två 100 kr STF, etc. Även drygt 20 utland inkl. flera USA \$, Diana/Charles etc.	1.200:-
2127B	Parti 1700–1900-tal i två pärmar + löst inkl. 47 silver 2 kr varav 16 st 80 %, 43 silver 1 kr varav 33 st 80 %, 25 st silver 5 kr, bunt sedlar 51 femmor och 26 tior, etc.	1.200:-
2128B	Myntskåp (bärbar väska med nio hyllor varav tre tomma) med koppar- och silvermynt omkring 1715–1870. Ur innehållet kan nämnas 1/6 rdr 1777 och 1781, 1- och 2/3 skill bco K XIV J i hyggliga kvaliteter, m.m. V.k. (48)	1.000:-
2129K	Lot: 200 kr 1980 Successionsordning (fyra st) och 100 kr 1983 Sveriges Riksdag (två st). I originalförpackningar.	900:-
2130B	Lot: 10 kr 1972 (tre st), 5 kr 1952, 1954–71 (sex st), 2 kr 80 % (tre st), 40 % (fyra st), O II 1 kr (62 st, varav två st 1888) + litet lägre valörer och några utländska, v.k.	900:-
2131B	O II och G V. Två kassetter med silver-, brons- och järnmynt, bl.a. 2 kr 80 % (nio st), 1 kr 80 % (14 st), 50 öre (elva st, varav 1912 1+/01). (110). Varierande kvalitet, men bättre kvaliteter förekommer.	800:-
2132P	Lot: Tolv koppar/bronsmynt 1573–1858 + 27 silvermynt 1848–1939, v.k.	700:-
2133K	Lot: 1 kr 1876 (24 st), 1903 (28 st), v.k.	500:-
2134B	Silvermynt 100 kr Sveriges Riksdag 1983 (tre st) och 50 kr Nya grundlagen 1975 samt Myntverkets hårda årsset 1981 + Sedlar: 10 kr mellan 1936–60 (sju st) och 5 kr mellan 1943–63 (tolv st), v.k.	400:-

Mynt, övriga världen / Coins, rest of the world

2135	Sieg 60 Norge 1 krone 1925 Obetydliga hanterings-spår, i övrigt ett praktexemplar.	01	350:-
2136P	Norge Lot: 2 kroner 1878, 1914 Eidsvoll, 1 krone 1877, 12 skill 1846, 3 skill 1872 (två st, varav en 01), 2 skill 1870 och ½ skill 1867 (två st), v.k.		500:-
2137	Danmark Kristian I (1448–1481). Malmö Hvid. (Spräckt)	(1?/1)	300:-

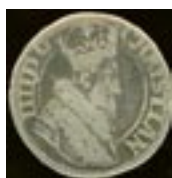

2138



2140

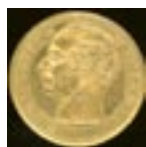

2141

2138	Sieg 82.1 Danmark ½ krone 1625. (Foto)	1?	500:-
2139	Sieg 59 Danmark 12 skilling 1716 Rendsborg.	1	300:-
2140	SMF 1 Danmark 20 kroner 1873 (Små hanterings-spår) (Foto)	1+/God 1+	1.500:-
2141	SMF 97 Danmark 10 kroner 1908. (Foto)	1+	700:-
2142	Sieg 4.1 Danmark 2 öre 1926 Brons. Svåraste året!	1/1+	300:-
2143B	Finland Lot med minnesmynt: 1000 markkaa 1960 (åtta st), 10 markkaa 1967 (två st), 1970 (tre st), 1971 (två st), 25 markkaa 1978, 1979, 50 markkaa 1982 samt 1983 (två st). Totalt 20 st.	01-0	1.000:-
2144B	Britain 25 pence 1981. Wedding of Prince Charles and Lady Diana Spencer. Silver proof in original case. (Five pieces) Proof		400:-
2145	KM 328 Germany Reich 1 gulden 1856 Small spots obv, otherwise a very pleasant piece.	1+/01	250:-

2146P	Germany GFR (BRD) Seventeen different commemorative 5 mark coins 1967–76, e.g. Humboldt, Raiffeisen, Gutenberg and Pettenkofer. 01-Proof + 5 mark 1936 1-1+		800:-
2147	Mexico 1 peso 1865 and 2 pesos 1945	01/0	250:-
2148P	Russia Lot, e.g. 1 rouble 1896 (two copies), 1897 (two copies), 1898 (three copies), 1899 (two copies), 1913 Romanov commemorative, 50 kopeks 1896 and 1897. Mixed quality. (22).		700:-
2149	U.S.A. 1 cent Struck off-centre	01	300:-
2150B	U.S.A. Album with e.g. 17 silver dollar - coins 1889–1935, low values in silver and bronze c. 1857–1968 + Canada and South America. (Approx. 115). Mixed quality		1.500:-
2151P	EUROPE Twelve silver coins c. 1550–1760. Mixed quality.		500:-
2152A	ALL WORLD Album with 22 miniature coins in gold 1876–1978 from Austria, France, Netherlands, Spain and South Africa etc.		1.500:-



2153

Sedlar, Sverige / Banknotes, Sweden

2153	SS 151 10 kronor 1915 Ss,177893. (Foto)	1+	400:-
2154	SS 159 10 kronor 1923 Pp,057232	1+/01	400:-
2155	SS 163 10 kronor 1927 R,054875	01	400:-
2156	SS 165 10 kronor 1929 Ff,067078	God 1+	250:-
2157	SS 166 10 kronor 1930 Yy,187710 God 1+ samt SS 95a 5 kronor jubileum 1948 i originalförp. 0		250:-
2158A	Uppsättning i album med bl.a. 8 skill bco 1847 och 1848, 10 kronor 1913 (två st), 1915 (två st), 1916 (två st), 1917 (tre st), 1920, 1922, 1923, 1927, 1929 (två st), 1934 (två st), 1935 (två st), 19 st mellan 1941–60, 5 kr 1916 samt 21 st mellan 1936–68. V.k.		2.000:-



ex 2159

Sedlar, övriga världen / Banknotes, rest of the world

2159K	Germany Reich Bielefeld Stadtparkasse. Emergency notes in cloth. 25 mark "15 JULI 1921" (ERSTEN VIER 1922..), 25 mark "15 JULI 1921", ditto "15 JULI 1921" with additional text on back, 25 mark "2.4.1922", 50 mark "2.4.1922" and 50 mark "9 APRIL 1922". (6) (Photo)	01	500:-
2160K	Russia 100, 25 (two) and 5 roubles (eleven) 1909–10 + Finland 50 (three), 20 (two), 10, 5 and 1 markan (two), diff. years. Mixed quality		250:-
2161P	Thailand The King's 80th Birthday Anniversary 2007. Folder with uncut banknote sheet containing 1, 5 and 10 baht.	0	250:-
2162P	EUROPE 86 banknotes from e.g. Belgium, Greece. Mixed quality.		800:-
2164P	EUROPE 80 banknotes from e.g. Spain, CSSR, Russia (modern). Mixed quality.		800:-
2163P	EUROPE 86 banknotes from e.g. Italy, Latvia, Luxembourg. Mixed quality.		700:-
2165P	EUROPE c. 1900–22, e.g. "Notgeld" Mixed quality.		400:-
2166B	ALL WORLD 78 modern bank notes. High face value.		700:-

- 2167P ALL WORLD Lot. E.g. Reich Infla- and Notgeld (one in cloth), Korea (modern) + Estland "Ostland Spinnstoff-waren-Punktweertschein" (eleven). Mixed quality. (54) 500:-
- Medaljer / Medals**
- 2168 Karl XII. Konungen kommer till Stralsund 1714. Konungen till häst/"WAS SORGET IHR DOCH GOTT UND ICH LEBEN IA NOCH". Silvermedalj, 28 mm. (Varit hängd). Ovanlig 1 500:-
- 2169 Svärdsorden med band. 500:-
- 2170K "SVENSKA ÖVERVAKNINGSKONTINGENTEN KOREA". Tvåsidig bronsplakett med gravyr: "Rear Admiral W.E. Moore". I originaletui, silvrevikt 116 gr. Ovanlig. 500:-
- 2171B Carl XVI Gustaf. "För förtjänst om Svenska Röda korset". Förgylld silvermedalj (23 mm, 925/1000) med band + Emaljerat Rött kors i blågult band + Påse med "Duvmedaljer" SDF, bl.a. 13 st i silver/förgyllt silver samt några andra märken. (Foto) 400:-
- 2172 M. Frumerie: H.N. Schwan (1764–1829). Grosshandlare, direktör i Ostindiska kompaniet, m.m. Silvermedalj, 52 mm, 66 g. Hy II:75. (Små kantslag). Ovanlig (1+) 300:-
- 2173K Stockholms Enskilda Bank 1856–1956. Silvermedalj, ca 117,65 g, i originaletui. 300:-
- 2174B Fem medaljer bl. a jub. utställningsmedalj från Paris 1889 i brons. G V:s jubileumsminnestecken 1928 i brons och emalj samt en pärm med huvudsakligen 1 penny-mynt från England. 300:-
- 2175 Danmark Emaljerat vitt malteserkors med två korslagda svärd på blå botten. Med röd/vitt band. 300:-
- 2176B Germany ORDER OF THE GERMAN EAGLE, 1st Class (Erste Stufe) (Enamel with minor fading on the back). Awarded in Berlin 1936, in connection with the Olympic Games, to the chargé d' affair at the Estonian Embassy in Paris. In original red leather case. (Photo) 3.000:-
- 2177K Spain Medal in bronze with ribbon from the Franco era + miniature sword. 500:-



- Numismatisk litteratur / Numismatic literature**
- 2178B Ahlström, Almer, Hemmingsson: "SVERIGES MYNT 1521–1977". Välbevarat exemplar av detta oundgängliga referensverk. 500:-
- Övrigt (Svensk text) / Other material (Swedish text)**
- Filatelistisk litteratur / Philatelic literature**
- 2179B Ringström–Tester: The Private Ship Letter Stamps of the World 1–2, inbundna med skyddsomslag, absolut nyskick 500:-
- Tillbehör / Utensils**
- 2180B Tio Safe Dual-album med kassett och inlagor 1990–2007 Sverige, Norge, Danmark, Finland och Färöarna. Cirka 30 kg. 1.500:-
- Tändsticksetiketter / Matchbox labels**
- 2181A Sverige Pärm med ca 2000 olika mest från Jönköping, en del utland inkl. storformat. 1.500:-
- 2182L Sverige Tre pärmar med tusentals etiketter inkl. mycket dubbl. varav en pärm med Tidaholm/Vulcan och två med mest Jönköping men även Örebro och Kalmar etc. inkl en del storformat. 800:-
- 2183L Sverige Låda med mängder av gamla tändsticksetiketter, ofta hundratals av varje med indiska motiv. Bör vara åtminstone 5000 ex. 600:-
- 2184L Sverige Gissningsvis 3000 gamla etiketter huvudsakligen med engelska motiv. Mycket dubletter, ibland hundratals av varje. 500:-
- 2185P Sverige KALMAR. Samling 25 olika varav flera svåra. 500:-
- Autografer / Autographs**
- 2186A Harry Martinson, 1904–78, Nobelpristagare 1974. Signerad och en ritad maskros i boken, Aniara, Stockholm 1956, Bonniers. Originalutgåva på 217 sidor, dessutom programet för rymdoperan Aniara som skrevs 1957–58 och hade premiär på Kungliga Teatern i Stockholm den 31 maj 1959. 500:-
- 2187K Block med ett 20-tal autografer inkl. Anders Börje, Tora Teje, Kenne Fant, Edvard Persson och Eva Henning etc. 300:-
- 2188K Fem försändelser från kända personer. Brev, brevkort, m.m. från bl.a. Selma Lagerlöf, Lars Gyllensten, Elis i Tasere. 300:-
- 2189K NELLY SACHS (1891–1970), tysk författare (svensk medborgare 1952). Nobelpristagare i litteratur 1966. Maskinskrivet brev om en sida med egenhändig underskrift, dat. Stockholm d.24.10.59. Bergsundsstrand 23. 300:-
- 2190L Kondeleanstelegram och brev till Hovmarskalken Nils och Friherrinnan Rudebeck med anledning av dottern Margarethas bortgång 1934. Telegram till Schweiz från Kronprins Gustaf Adolf och Kronprinsessan Louise, Prinsessorna Sibylla och Ingrid, Grevinnan Estelle och Greve Folke Bernadotte af Wisborg. Telegram till Stockholm från Drottning Astrid, Kronprins Olav och Kronprinsessan Märtha samt Prins Axel och Prinsessan Margaretha (av Danmark). Brev till Stockholm från Greve Lennart Bernadotte af Wisborg, Prinsessan Ingeborg och Prinsessan Margaretha (av Danmark) samt därutöver 200 brev från släkt och vänner inom hovet och adeln samt ett mindre antal telegram. Intressant tidsdokument. 700:-
- 2191K 16 st försändelser till och från kungafamiljen, bl.a. vykort från kronprinsessan Victoria Baden-Baden 21.12.1901, tre st från kronprinsessan Ingrid i Köpenhamn 1940–64, drottning Louise i Irland 9.8.1961 och sju kuvert från den danska prinsessan Margaretha 1973–74 500:-
- 2192K 30 st ALFA-bilder i färg från 1997 på kända svenska idrottsmän och kvinnor, många OS-medaljörer. Bl.a. ingår Anders Gärderud, Bernt Johansson, Jonny Nilsson, Ulrika Knape, Annika Sörenstam, Toini Gustavsson m. fl. Egenhändiga autografer på bildsidorna. 500:-
- 2193A Samling om 100 st autografer inom idrott (flertalet OS-guldmedaljörer), skådespelare, författare. Bl.a. Brigitte Bardot, Roger Moore, Sven Thofelt, Zatopek, Ingemar Johansson, Birgit Nilsson, Simon Wiesenthal m fl. Autograferna är skrivna på vitt papper och på flera bilder + Autografer av Gert Fredriksson (1919–2006) på tre st foton samt på vitt papper. 1.000:-
- 2194 Rymd Buzz Aldrin, egentligen Edwin Eugene Aldrin, (1930–), amerikansk fysiker och astronaut; den andra människan på månen. Färfäder kom från Stjärnsfors i Värmland, släkten Munkhammar. Sign på vitt papper. 250:-
- Frimärksdosor / Stamp boxes**
- 2195K Trädosor med två fack, enl. uppgift rysk, från omkring 1900. Dekorativt handmålat naturmotiv på locket. 300:-
- 2196 Dosa i silver från 1921 med två fack och skjutlock. Kontrollstämplad. Ovanlig utformning. 300:-
- Handlingar / Documents**
- 2197L Intressanta handlingar rörande Börrum, bl.a. med kartor, diknings- och grävningssauktioner 1890, 1896 och 1898, avskrifter av protokoll etc. från 1700-talet till början av 1900-talet, utredning av kalkförekomsten, resultatet av KTH:s analys av kalken, m.m. Något för lokalhistorikern/hemortssamlaren. Fin kvalitet. 2.000:-

Kungörelser / Proclamations

- 2198P Till Malung 1862 samt två brev med postalt innehåll från Malung. Även en paketavisering med lösen 6 öre från Gamleby 1866 och ett fribrevsomslag från Stockholm 1848 till Christine-stad med förtryckt innehållsförteckning. 500:-

Böcker / Books

- 2199B LINKÖPINGSBOK 1737, Andreae Rydelii Nådiga förnuftsöfningar, 48+422+2 sällsynta Erratablad, inklusive tabell, komplett. Tryckt i Linköping av Pet. Pilecan Samtida helskinnband, rikt dekorerad rygg med spår av förgyllning, obetydlig skada i ryggen. ETT VACKERT EXEMPLAR AV ETT PROVINSTRYCK FRÅN FRIHETSTIDEN. 500:-
- 2200B Minnen från Nordiska Museet av Artur Hazelius, tryckt i Stockholm 1885. Med 36 planscher i färgtryck samt 14 träsnitt. 400:-
- 2201B Riket "Olympia 1936, In Berlin und Garmisch-Partenkirchen" i två band. Utgivare Cigaretten-Bilderdienst. Eftersökta! 1.600:-
- 2202B Riket "Vom Werden deutscher filmkunst", 2. Teil: Der Tonfilm". Utgivare Cigaretten-Bilderdienst 1935. Mycket ovanlig. 800:-

Sigill / Seals

- 2203L Enastående sigillsamling med ca 2500 avtryck, stor variation, många sällsynta. Tio sigillstamper medföljer. 4.000:-

Bokmärken och samlarbilder / Bookmarks and collectable cards

- 2204P Stor TOMTE i form av sprattelgubbe (höjd ca 40 cm) och i tidig 1900-tals modell. Nyskick. 300:-

Antikviteter / Antiques

- 2205B Japan TITAN "Cronograph" i stål, så gott som oanvänd, i originalask och med internationell garanti. 500:-
- 2206B Egypten Två bronsfiguriner, höjd ca 13 resp. 7 cm. (Socklar med hörndefekter medföljer). 400:-
- 2207B Ryssland Dekorativ solfjäder från 1918 tillverkad av 25 - och 100-rubelsedlar. Ovanlig. 300:-



- 2208B Storbritannien Sextant i mässing tillverkad av Stanley, London. (US Patent 1893 No 24). Härlig, massiv pjäs. (Foto) 700:-
- 2209B EUROPA Pennknivar. Samling om tio st i silver (flera tidiga 1800 - tal i eng. silver), elfenben, pärlemor etc. 400:-

Konst / Art

- 2210P Teckningsalbum i två 4:0 med elva handteckningar i olika tekniker: tusch, akvarell, blyerts, av okända konstnärer, mitten av 1800-talet. Flera fina motiv, bl.a. från Svindersvik, sjö/havsmotiv och ett av en egyptisk sfinx. 700:-
- 2211P Stockholmiana, sex olika etsningar från Haga 1918, av E. Ekroth: Konungens paviljong, Drottningens paviljong, G III:s bostad Gamla Haga, G III:s kiosk Gamla Haga, Ekotemplet, Floratemplet. Nr. 51/200 sign. Etsningarna ca 12,5 x 17 cm, hela bladen 25 x 32 cm. 500:-



- 2212P Auguste Renoir (1841–1919), "La Baigneuse", etsning under Passepartout, 1907. Not signed. (Foto) 3.500:-

Diverse / Miscellaneous

- 2213K Sverige V. Olympiadens 25-årsjubileum 10–11 juli 1937. Intressant och ovanlig dokumentation med ex. vis Minneslista med bordsplacering, Biljett till middagen med placeringsmärke, Inträdeskort till jubileumsutställningen. 300:-
- 2214B Sverige Ca 280 örhängen, för hål, i kontrollerat silver. Flera olika modeller. Vikt ca 300 g. 600:-
- 2215B Sverige Två st tallrikar med 3 skill bco grön, utgivna av Porsgrund Norway, upplaga 100 ex, en tallrik med vikinga skepp (F nr 817) utgiven i samband med Stockholmia 74, bronsmedalj från Sockholmia 74 samt en frimärksplakett i brons, 75 öre C XVI G (F nr 869). 400:-
- 2218B HV Kåsa i silver med infällt mexikanskt 25 pesos-mynt från Olympiska Spelen 1968. Vikt ca 110 g. 300:-
- 2219B HV Cigarettdändare. Samling med tolv st, bl.a. Ronson, Zippo "Harley-Davidson Motor Cycles". Flera i silver. 800:-

Anteckningar:



Dataprogrammet för alla samlare av frimärken och mynt!

Om du vill hålla ordning på din samling med hjälp av en DATOR är PSD det bästa alternativet. Ta en titt på www.philea.se - övrig försäljning.

PSD 2009

Programmet ger Dig enastående möjligheter att registrera och få ordning på Din samling!

PSD □

på som tillhör. Vi listar några exempel nedan, alla version 2009:

Sverige standard	240:-	Storbritannien	360:-	Det finns massor att välja på.
Sverige SPECIAL	420:-	Kina 1875-2007	780:-	Hör av dig till oss om ditt
Norge SPECIAL	240:-	FN	120:-	specialområde. Vi har data-
Danmark SPECIAL	360:-	Europa CEPT	300:-	poster till nästan alla LÄN-
Island SPECIAL	240:-	Fåglar *	360:-	DER och alla MOTIV.
Finland SPECIAL	360:-	Fiskar *	180:-	
Norden standard	540:-	Sport *	600:-	
Norden SPECIAL	900:-	Scouting *	120:-	PSD är oerhört flexibelt.
Estland	120:-	Fartyg *	420:-	Nedan finns en liten lista
Lettland	120:-	Röda Korset *	120:-	med exempel på vad du kan
Litauen	75:-	Fartyg *	480:-	göra. Resten finns att läsa på
Tjeckoslovakien	240:-	Sverige i världen *	200:-	vår hemsida.

* = Ej komplett - men det är lätt att själv lägga till märken.

Vi kommer att fortsätta att utveckla PSD. Nu finns poster version 2009 ute. Ring oss!

Låt datorn arbeta som DU bestämmer, och inte tvärt om!

Det finns många fördelar med att lägga upp samlingen på en dator. Först och främst blir resultatet en enastående god ordning. Du kommer alltid att veta exakt vad du har, var det finns och vad det är värt. I PSD kan Du kan bl.a:

- Lägga till, förändra eller ta bort frimärken/brev/mynt.
- Ta fram en uppdaterad mancolista över vad som saknas (inga kladdiga lappar med manuella strykningar)
- Göra en försäljningslista på papper eller Internet
- Värdera ditt innehav med en knapptryckning
- Lägga in frimärken från valfria länder eller motiv
- Använda vilken katalog eller valuta som helst. Lägg in en egen!

Mimir HB
Kattfotsbacken 12
165 73 Hässelby
tfn 08-38 13 23
stamps@mimir.se



Vi säljer frimärken, FDC, häften, etc. via postorder – ett bra alternativ till auktion för dig som söker vissa märken för att komplettera samlingen. I lager finns över 150 000 märken från nästan alla LÄNDER och MOTIV. Det finns både billigare och dyrare objekt till överkomliga priser. Vi ger också kvantitetsrabatter.

Det enklaste sättet är att besöka vår hemsida: www.mimir.se/stamps Här kan du själv botanisera i vårt lager och beställa det du behöver.

Om du inte har tillgång till Internet, kan du beställa en "Personlig prislista" från oss. Ange ditt samlingsområde, namn och adress i ett brev, och vi sänder listan till dig. Det kan t.ex. vara "Sport ★/★★ från Europa före 1950" eller "Sydamerika stämplat billigare än 100:- styck".

Nya kunder är naturligtvis alltid välkomna. Även du som har provat hos oss tidigare är välkommen - vi har lagt in en hel del nytt!

- SVERIGE, NORGE, DANMARK, ISLAND och FINLAND inklusive delområden
- TYSKLAND, STORBRIANNIEN, FRANKRIKE, NEDERLÄNDERNA, BELGIEN, ITALIEN, GREKLAND, SCHWEIZ
- RYSSLAND, UNGERN, RUMÄNIEN, TJECKIEN, ALBANIEN
- USA, KINA och många, många andra. Nästan alla LÄNDER är representerade.
- FÅGLAR, SCOUTING, SPORT, BILAR, BÅTAR, SVERIGE I UTLANDET, SLANIA, KONSTNÄRER - och i stort sett vilket MOTIV som helst.

Om du inte blir nöjd lämnar vi full garanti. Retur eller pengar tillbaka.

Associerat med AB Philea

Mimir HB
Kattfotsbacken 12
165 73 Hässelby

Tfn: 08-38 13 23 eller 073-98 06 003
Fax: 08-38 13 23
E-post: stamps@mimir.se





22



94



61



97



2109



2140

PRIORITAIRE
1:a-klassbrev

B-post
PORTO BETALT



110



193



39



2065

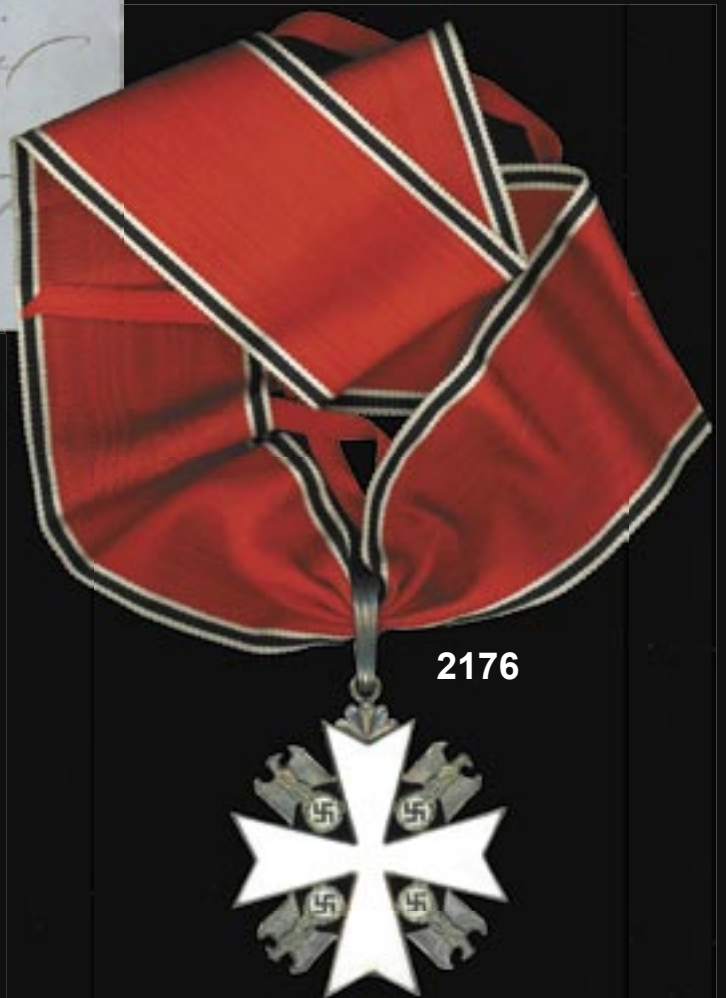

2176