

Innehållsförteckning

3	Information, förkortningar
4	Anbudsblankett, villkor
7	Sverige
24	Övriga Norden
29	Nordensamlingar
30	Europasamlingar
30	Hela Världen-samlingar
32	Motivsamlingar
33	Utomnorden A-Ö
48	Övrigt, diverse
51	Mynt, sedlar

Table of Contents

<i>Info, abbreviations</i>
Bid form, conditions
<i>Sweden</i>
<i>Nordic Countries</i>
<i>Nordic Collections</i>
<i>European Collections</i>
<i>Worldwide collections</i>
<i>Thematic Collections</i>
<i>Non-Nordic A-Z</i>
<i>Miscellaneous</i>
<i>Coins, banknotes</i>

To Our Foreign Customers (deadline for bids - see first page)

The buyer's commission is 20 %. Please use the bid form at the end of the catalogue, or bid through Internet: (<http://www.philea.se>). Our telephone numbers are +46-8-640 09 78 and +46-8-643 43 31, the fax is +46-8-643 22 38.

Foreign customers receive a pro forma invoice. Known customers buying for about SEK 1000 receive lots against invoice.

Credit card payments adds 4 % to the invoice total. We accept Visa, Euro-card, MasterCard and Diners.

Förkortningar

xx	postfriskt
x	obegagnat
(x)	obeg. utan gummi
stpl, o	stämplat
kt	en kort tand
ktt	flera korta tänder
op	övertryck
tn, t.	tandning
tfl	tunn fläck
s/s	block
Snc, sc	snedcentrerat
cds	stämpel

Abbreviations

<i>mint unhinged</i>
<i>hinged</i>
<i>mint without gum</i>
<i>used</i>
<i>short perforation</i>
<i>more than one short perf.</i>
<i>overprint</i>
<i>perforation</i>
<i>thin spot</i>
<i>souvenir sheet</i>
<i>off-centered</i>
<i>cancellation</i>

Kataloger - Catalogues

F	Facit	Y, Yv	Yvert & Tellier
Mi	Michel	SG	Stanley Gibbons

Nummer inom parentes vid objekt = ungefärligt antal märken.

Number within parenthesis for lots = approximate number of stamps.

Budgivning: Se anbudsblanketten. Anbud bevakas på förmånligaste sätt.

Köparprovision: 20 %.

Avhämtning: Under pågående auktion, därefter vardagar 10-17. Objekt som ej avhämtats inom två veckor efter auktionen går mot postförskott. Vill man hämta skall man själv kontrollera om anbud lett till köp.

Utskick: Postförskott/förskotts faktura inom Sverige. Förskotts faktura till utlandet. Kända kunder som handlar för c:a SEK 1000 får material mot räkning.

Vid kortbetalning tillkommer 4 %. Vi tar: Visa, Diners Club, Mastercard, Eurocard, Köpkort och Sparbankskort.

Osålda objekt säljes för utropspris + provision fram till helgen innan nästa auktion.

Resultatlista presenteras omgående efter auktionen på Internet och skickas till budgivare/köpare som ej anmält e-postadress till oss.

Visningsnummer

I början av beskrivningen för en del objekt i katalogen står inom parentes ett femsiffrigt nummer, det så kallade **visningsnumret**. Numret finns för alla objekt som också har en bokstav efter auktionsnumret, dvs. alla objekt utom så kallade singlar.

Om ni vill fråga om objekt, per telefon eller via Internet, ber vi er ange visningsnumret OM DET FINNS, i annat fall ange auktionsnumret. Om ni besöker vår visning kommer ni också att skriva detta visningsnummer om det finns, i annat fall auktionsnumret, på visningslistan.

Detta system kommer vi tills vidare använda för alla auktioner UTOM kvalitetsauktionerna för Lars-Tore Eriksson och Frimärkskompaniet, där det "traditionella" systemet används.

Vi har genomfört denna förändring för att:

- Slippa omsortering inför varje auktion
- Skapa mer utrymme i våra lokaler, och därmed bl.a. fler visningsplatser
- Skapa bättre ordning bland objekten

Obs! Visningsnumren skall endast användas i samband med visning eller förfrågan, vid budgivning skall de vanliga objektnumren användas!

Vi erbjuder våra inlämnare ett svårslaget koncept:

AB Phileas, Frimärkskompaniets och Lars-Tore Erikssons kundregister har nu lagts ihop till det största i branschen i Sverige. Detta innebär att våra auktioner når ett rekordstort antal kunder. Lägg till alla våra internetkunder, och Dina objekt ses av tiotusentals kunder över hela världen.

Katalogerna för Frimärkskompaniets och Lars-Tore Erikssons kvalitetsauktioner (2 ggr per år) trycks helt i färg och med många bilder, medan de för Phileas auktioner (9 ggr per år) har färgomslag och svartvit inlaga.

Alla kataloger sänds gratis till aktiva kunder, och samtliga auktioner visas i sin helhet på Internet med tusentals bilder och med budmöjlighet.

Information i korthet

- Vi redovisar c:a 30 dagar efter varje auktion. (Kvalitetsauktioner 45 dagar)
- Vår hemsida på Internet är den mest besökta i branschen i norra Europa.
- Vi har mycket bred filatelistisk kunskap, vilket borgar för korrekta beskrivningar.
- Förskott lämnas vid större inlämningar, och vi kan naturligtvis även erbjuda kontantköp.
- Större inlämningar hämtas över hela landet.
- Provision 20 % inkl moms. För stora inlämningar och dyra objekt kan provisionen diskuteras.
- Varje inlämning ska ha ett samlat utrop på minst 2000:-

Allt detta innebär att vi kan planera och dela upp Din inlämning på bästa sätt så att Du får så bra betalt som möjligt för dina frimärken och mynt.

Ring gärna för en första kontakt. Tel: Stockholm 08-640 09 78 eller 08-678 19 20, Kalmar 0480-150 90. E-post: mail@philea.se

Budblankett / Bid Form

Auktion 245



Lämnas i butiken, sänds per brev/fax 08-643 22 38 till:
 AB Philea, Svartensgatan 6, 116 20 Stockholm.
 OBS! Ni kan lämna bud via E-post: mail@philea.se
 eller via Internet <http://www.philea.se>
 Bud kan även ringas in på 08-640 09 78 eller 08-678 19 20

Var god texta / Please use block letters

Ev Kundnummer:		Om du inte redan har ett, lägger vi upp ett nytt.
Namn		
Adress		
Telefon		
Fax		
E-post		
Jag vill ha löpande E-post <input type="checkbox"/> Nej tack, skicka inga papperskataloger. Det räcker med Internet, och vi spar miljön. <input type="checkbox"/>		

Ev. maximal inköpssumma:
Max purchase sum:

Härmed ger jag AB Philea i uppdrag att för min räkning, och till lägsta möjliga pris, bjuda på nedanstående objekt på angiven auktion. Bud är exkl. provision. Jag godkänner auktionsvillkoren.

Datum: _____ Namnteckning: _____

Obj. Nr. Bud (SEK) Obj. Nr. Bud (SEK) Obj. Nr. Bud (SEK) Obj. Nr. Bud (SEK) Obj. Nr. Bud (SEK) Obj. Nr. Bud (SEK)

Obj. Nr.	Bud (SEK)	Obj. Nr.	Bud (SEK)	Obj. Nr.	Bud (SEK)	Obj. Nr.	Bud (SEK)	Obj. Nr.	Bud (SEK)	Obj. Nr.	Bud (SEK)

AUKTIONSVILLKOR

- Auktionen är offentlig och sker för inlämnarens räkning och sker i AB Phileas namn. Angivna utropspriser är minimipriser, underbud accepteras ej. AB Philea använder sig av vinstmarginalsystemet (VMB-Margin scheme).
- Objekt säljes till högstbudande för näst högsta bud + fast höjning. Finns bara ett bud säljes objekt för utrop. Vid lika bud har först inkomna företräde.
- Vid auktionen tillämpas fasta höjningar enligt följande:
 Upp till 500:- är lägsta höjning 10:-
 Från 500:- till 1000:- är lägsta höjning 50:-
 Från 1000:- till 5000:- är lägsta höjning 100:-
 Från 5000:- till 10000:- är lägsta höjning 200:-
 Från 10000:- till 25000:- är lägsta höjning 500:-
 Över 25000:- är lägsta höjning 1000:-
- På antaget anbud/klubbat pris tillkommer köparprovision med 20 %.
- Auktionären äger rätt återuppta budgivning vid missförstånd. Auktionären har också rätt att ej antaga bud utan att ange skäl därför.

Önskad leveransform / Form of delivery

Förskotts faktura *Pro forma invoice* Postförskott *C.O.D*

Hämtas i butiken Bilbud

Betalas via kort
Pay by credit card

Korttyp
Type of card

Kortnummer
Card No.

Sista datum
Exp. date

Kontakta mig angående INLÄMNING:
Please contact me about consignment :

Jag vill ha information om dataprogrammet PSD 2003.2:
Please send information about PSD 2003.2:

Vid behov, höj mina bud med:
If necessary, increase my bids by:

10 % 20 % 30 %

- Vid postbefordran tillkommer porto. Likvid skall erläggas inom 14 dagar från fakturadatum. Vid senare betalning debiteras ränta med 2 % per månad samt kravavgift 30 kr. Äganderätten till inropat objekt övergår inte på köparen förrän full likvid inkl. provisioner och kostnader erlagts. Det åligger anbudsgivaren att själv kontrollera om anbud lett till köp.
- Anbud är bindande och innebär godkännande av auktionsvillkoren. Vid bud för annan svarar budgivaren för att auktionsvillkoren följs som för eget bud.
- Om likvid ej erlagts inom 30 dagar äger auktionären rätt att häva köpet, varvid auktionären äger rätt att erhålla ersättning för utebliven säljar- och köparprovision. Auktionären äger att utan vidare meddelande sälja ej betalda objekt på ny auktion på köparens bekostnad.
- Reklamation av objekt skall meddelas auktionären inom en vecka efter leverans om inget annat avtalas. Reklamation godtages om objektet avviker från beskrivningen i auktionskatalogen och felet ej är av ringa betydelse. Reklamationer av samlingar och partier beaktas om objektet väsentligt avviker från katalogbeskrivningen. Kommentarer om prakt- eller lyxkvalitet är våra personliga omdömen om objekt.

Vi har samlat en mycket bred och omfattande kunskap i vårt företag.

Philea, Frimärkskompaniet, Lars-Tore Eriksson och Kihlströms kan erbjuda en samlad expertis på många olika områden.

Du är alltid välkommen att kontakta oss direkt om Du vill diskutera en inlämning eller ett besök.

Oss möter Du i Stockholm och Kalmar:



Peter Johansen

Civ. ek, VD och ägare

Ansvarsområde: Ekonomi och administration

Filateli: Hela världen

E-post: peter@philea.se



Christer Svensson

Civ. ek, styrelseordförande och ägare

Ansvarsområde: Marknadsföring, IT, auktionskataloger, värdering (aukt. värderingsman)

Filateli: Asien, speciellt Kina.

E-post: christer@philea.se



Bertil Rafting

Ing, ägare

Ansvarsområde: Inlämningar och värdering

Filateli: Europa

E-post: bertil@philea.se



Göran Reutlert
Frimärkskompaniet

Ansvarsområde: Inlämningar, beskrivningar, värdering

Filateli: Norden, speciellt Finland; Europa

Numismatik: Hela världen

E-post: goran@philea.se



Claes Jonasson
Frimärkskompaniet

Ansvarsområde: Inlämningar, beskrivningar, värdering (aukt. värderingsman).

Filateli: Norden, Europa

E-post: claes@philea.se



Kaj Lundmark
Lars-Tore Eriksson, Kalmar

Ansvarsområde: Inlämningar, beskrivningar, värdering

Filateli: Sverige, posthistoria

E-post: kaj@philea.se



Tomas Karlsson
Lars-Tore Eriksson, Kalmar

Ansvarsområde: Inlämningar, beskrivningar, värdering (aukt. värderingsman)

Filateli: Hela världen

E-post: tomas@philea.se



Hans Obermüller

Ansvarsområde: Inlämningar, beskrivningar

Filateli: Hela världen, speciellt bältespännarmaterial

E-post: hans@philea.se



Sven von Herten

Ansvarsområde: Inlämningar, beskrivningar

Filateli: Hela världen, brev och vykort

E-post: sven@philea.se



Kalle Heimlén

Ansvarsområde: Logistik

E-post: kalle@philea.se



Lars Eriksson

Ansvarsområde: Auktionskataloger

E-post: lars@ntfa.net

Auktionerna i Stockholm och Kalmar fortsätter som tidigare!

En av våra medarbetare i Kalmar, Kaj Lundmark, bedriver numera en säsongsberoende verksamhet på Gotland. Kaj kommer därför att framöver arbeta med oss ungefär på halvtid; inte så mycket sommartid men mer under övrig tid på året.

Kaj fortsätter med att boka upp och hämta inlämningar runt om i Sverige. Hans expertis inom filatelin kommer även framöver vara en tillgång för oss, våra kunder och inlämnare.

Vår andra medarbetare på i Kalmar, Tomas Karlsson, kommer arbeta vidare på Kalmarkontoret precis som tidigare, då främst med materialbeskrivning.

Mer av administrationen kommer däremot att flyttas till Stockholm. En följd av detta är att vi besvarar telefonsamtal till Kalmarkontoret via växeln i Stockholm. I de fall vi inte kan hjälpa Dig i Stockholm så vidarekopplar vi samtalet till Tomas eller Kaj.

Frimärkskompaniets / Lars-Tore Erikssons gemensamma kvalitetsauktioner kommer därmed att fortsätta precis som förut, med visning och auktion i både Stockholm och Kalmar. De uppnådda resultaten visar tveklöst att dessa auktioner är mycket populära bland såväl våra kunder som våra inlämnare!



NORDIA
2006

AB Philea kommer att delta på Nordia 2006 i Helsingfors.

Vi skall dela ut auktionskataloger till Lars-Tore Erikssons / Frimärkskompaniets kvalitetsauktion i november, och ta emot inlämningar till vårens auktioner.

Vi kommer också att visa bättre inlämnat finskt, baltiskt och ryskt material. Om Ni har något som passar in, och vill ha extra marknadsföring för det på Nordia 2006, är Ni välkomna att lämna in det till oss under sommaren.

Vi kommer också att erbjuda värdering av skandinavisk, kinesisk och i viss mån europeisk filateli samt mynt.

Alla deltagare på utställningen, kunder eller inlämnare, hälsas hjärtligt välkomna!



AB Philea tulee ottamaan osaa Nordia 2006-näyttelyyn Helsingissä.

Tulemme jakamaan huutokauppaluetteloja Frimärkskompaniet/Lars-Tore Erikssonin laatuhuutokauppaan joka pidetään marraskuussa Tukholmassa ja Kalmarissa ja otamme samalla vastaan uusia kohteita kevään huutokauppoihin.

Tulemme näyttämään myös parempaa suomalaista, balttialaista ja venäläistä materiaalia. Jos teillä on jotain joka sopii tähän tarkoitukseen ja tahdotte saada erikoista markkinointia sille Nordia 2006:n aikana niin voitte jättää materiaalin meille kesän aikana.

Teemme myös arviointia skandinaavisille, kiinalaisille ja osittain myös eurooppalaisille filatelia-materiaaleille ja vanhoille keräilyrahoille.

Toivotamme kaikki näyttelyn osanottajat ja asiakkaat sydämmellisesti tervetulleiksi

Onsdagen den 19 juli, kl. 17:00

Sverige / Sweden

Förfilateli / Prephilately

- 1P (73301) Ångbåtsbrev "pr Aros" från Västerås till Stockholm, med rund lösenstämpel 12 ö typ 3 (F 1000,-). (Foto) 300:-
- 2P (73298) Ångbåtsbrev "pr Blixten" 1857 med Stockholms åttakantiga lösenstämpel 4 sk (typ 2). 250:-
- 3K (61317) STOCKHOLM, brev med Stockholms bandeau-stämpel typ 2 (1738), till Carlsrona, ovanligt bra avtryck, F 1200,-. (Foto) 350:-
- 4K (61316) Kronopost. Brev 1807 med fjäderrest i sigillet och med vacker kronstpl (krönt årtal 1740), befodringsföreskrift "Befordras prompt af extra brevbärare...", från Skaraborgs Länkansli. (Foto) 400:-
- 5K (69681) Kronopost. Kungörelse daterad Wenersborg 13.10.1809. På framsidan en dekorativ brun fjäder samt notering: Upläses i Stenby kyrka. 350:-
- 6K (61314) Kronopost. Brev 1798 med vacker kronstämpel. (Foto) 300:-
- 7P (73296) Kronobrev från Stockholm till Ununge 1801, med tre separata kronstämplat. Ovanligt. 300:-
- 8P (73297) Kronobrev till Öja och Ununge 1820, med tre separata kronstämplat. Ovanligt. 300:-
- 9 Kronopost. Odaterat brev med vacker kronstämpel. (Foto) 200:-
- 10 Kronopost. Brev (utan årtal) med kronstämpel, tidigt handgjort kuvert med inläggande brev, med svart Aspeland's härads sigill. (Foto) 200:-
- 11K (61313) Kronopost. Brev 1843 med vacker kronstämpel. (Foto) 200:-
- 12K (61315) Kronopost. Kungörelse 1831 med vacker kronstämpel, lägreståndsvikning. 200:-
- 13 STOCKHOLM, rakstämpel. Brev med Stockholms lilla raka stämpel typ 1 1751, sänt till Christianstad, mycket sällsynt stpl i hygglig kvalitet, F 10000,-. (Foto) A 3.000:-**
- 15P (73295) Utlandsanknytning. Brev från Paris till Stockholm 1857 med transitstämpel Helsingborg samt lösenstämpel "1 Rdr". Ovanligt. F 1200,-. 350:-
- 16P (73299) Utlandsanknytning. Brev från Svenska och Norska konsulatet i Le Havre till Stockholm 1857 med transitstämpel K.S.P.A.HAMBURG samt lösenstpl "1 Rdr". Ovanligt. F 1200,-. 350:-
- 17P (73300) Utlandsanknytning. Brev från Lübeck till Stockholm 1858, med Stockholms fyrkantiga ankomststämpel samt lösenstämpel "15sk" (F 1000,-). 350:-
- 18P (73294) Utlandsanknytning. Brev från Hull till Stockholm med transitstämplat London, Hamburg och Hamburg K.S.P.A.(D), vidare lösenstämplat "108" och OBETALDT. 300:-
- 19A (88890) Samling i album med brev och posthistoria: Kungörelser, kronobrev (delvis med kronstämplat), allmänna posten (delvis med lösenstämplat) etc., totalt 30 objekt. Bra kval. 1.400:-

- 20A (88888) Samling i album posthistoria, med kungörelser, brev med stämplat, fjäderbrev etc., c:a 45 enheter. Mest bra kval. 800:-
- 21A (88889) Samling i album med kronopost och allmän post, lösenstämplat, kungörelser etc., totalt 18 objekt. Bra kval. 700:-
- 22A (88886) Parti fyrkantstämplat i album, c:a 32 olika, bl.a. mycket pregnant Warnäs, fin kvalitet. 600:-
- 23A (88885) Parti fyrkantstämplat i album, 32 olika, fin kvalitet. 500:-
- 24P (73964) Lot 1843. Sju brev med innehåll till samma adressat. Fyrkantstämplat Göteborg, Malmköping (tre), Wenersborg (två) samt bägstämpel Nyköping. (7) 350:-

Frimärken / Stamps

Skilling Banco

- 25 1 3 skill grön. Pariserförfalskning. (x) 300:-
- 26 2 4 skill blå. Fyra st, olika nyanser, något blandad kval. F 2800 o 300:-
- 27 2 4 skill blå, vackert och färgstarkt ex, en kort tandspets, otydbar fyrkantstämpel. F 700 o 200:-
- 28 2 4 skill blå på brev, något kraftigt stämpel SKENNINGE 28/4 1858, bra centrering, en kt. ☒ 300:-
- 29 2a, e, h1 4 skill i tre olika nyanser. 2 e med stort riss, de andra hyggliga ex. o 300:-
- 30 2j2 4 skill gråultramarin-ultramaringrå, medeltjockt ppr, en kt och ett utslått hörnveck, fin fyrkantstämpel Luleå 3/10 1857. F 3000 (Foto sid. 8) o 400:-
- 31 3a1 6 skill grå. Hyggligt i stort sett felfritt ex stpl STOCKHOLM 24.12.57. F 9500 (Färgfoto) o 800:-
- 32 3f 6 skill gråbrun. En kort hörntand och en kt. Sällsynt nyans. F 12500 (Färgfoto) o 800:-
- 33 4 8 skill gul, vacker stpl STOCKHOLM 30/3 1858, sned centr., litet oregelbunden tandning med en vikt hörntand. F 4500 (Färgfoto) o 1.100:-
- 34 4 8 skill gul. Två ex, ett "ok" samt ett reparerat. F 9000 o 600:-
- 35 4a 8 skill rödaktigt orange. Ett litet riss. F 5500 (Färgfoto) o 750:-
- 36 4f 8 skill matt gulorange, tätt bottentryck. Båda högra ht reparerade. Intyg Sjöman. F 4500 (Foto sid. 8) o 500:-
- 37 4f 8 skill matt gulorange, tätt bottentryck. Sidvänd stpl STOCKHOLM 10.5.58, reparerade marginaler men tilltalande utseende. o 300:-
- 38 5c 24 skill tegelröd, tätt bottentryck. Vacker, men reparerad i höger marginal. F 15000 (Färgfoto) o 1.000:-
- 39 5E4vm 24 skill. Intressant ex av 1885-års eftertryck då märket har en stor del av hörnvattenmärket (1 cm in i märket). Sign Sjöman samt utlåtande HOW: typ c, pos 3 i nioarket. (Färgfoto) x 1.300:-



1

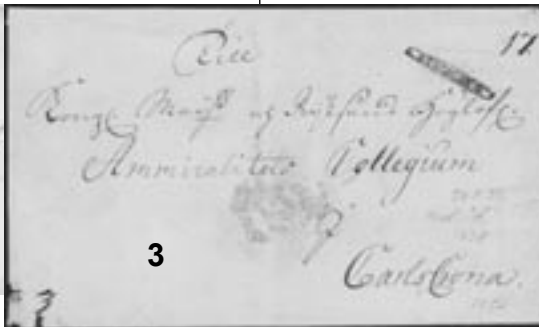

3



4



11

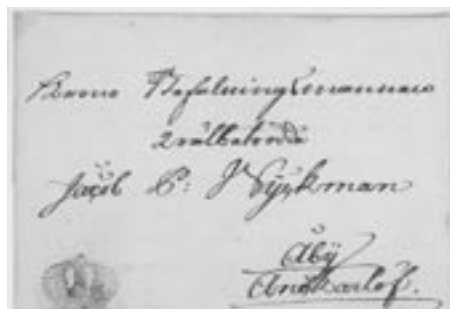

6

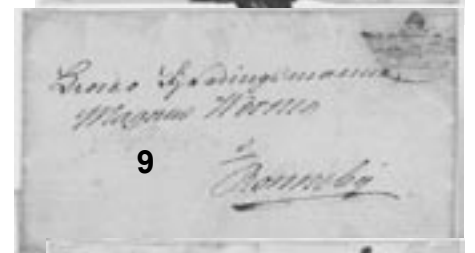

9

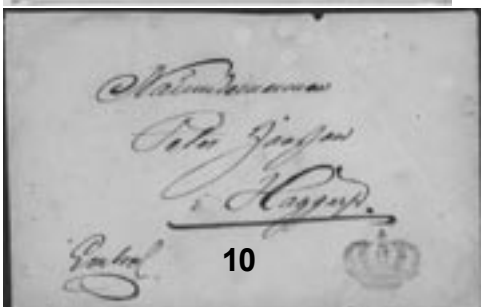

10

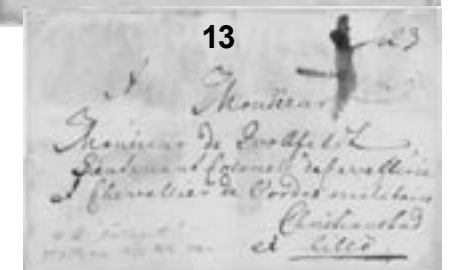

13



		Lokalmärkestyp / Local stamps					
40	6A2	(1 skill) svart-gråsvart, medeltjockt papper. Medelgod centrering. F 3800					
41	6a2, a3, 14a	Tre märken med defekter.		o	500:-		
42	6a3	(3 öre) svart. Perfekt centrering. Korta tänder i en hörna. F 5500 (Färgfoto)		x	1.000:-		
43	6a3	(3 öre) svart. God centrering. Två korta tänder. F 5500		(x)	500:-		
44	6a3	(3 öre) svart. Stjärnstämpel. Nära sned centrering. F 2500		o	500:-		
45	6a3	(3 öre) svart. God centrering. Något kort hörntand. Stjärnstämpel. F 2500		o	400:-		
46	N13	3 öre brun. Medelgod centrering. Skruvskarv i nedre högra hörnet. F 4500		(x)	250:-		
47	13	3 öre brun. God centrering. F 3800		o	850:-		
48	13	3 öre brun. Medelgod/Nära sned centr. F 3800		o	700:-		
49	13a	3 öre olivbrun. Två reparerade hörn. F 3800		o	250:-		
50	13N1	3 öre brun, nytryck. God centrering. F 2200		(x)	500:-		
		Vapentyp / Coat-of-arms					
51	7	5 öre grön. Medelgod centrering. Ofräsch. F 1600		x	250:-		
52	7-12	SET (6). 50ö felande tand, 24ö fin stpl Bollnäs. F 3700		o	500:-		
53	7b1	5 öre grön. En lätt vikt ht och en något kort tand. 1865 års perf. F 1800		x	300:-		
54	8	9 öre violett. God centrering. F 3500		x	800:-		
55	8	9 öre violett. Medelgod centr. F 3500 (Färgfoto)		(x)	700:-		
56	8	9 öre violett. Medelgod centrering. MALMÖ 30.6.64. Lätt vikt ht. F 2200		o	450:-		
57	8	9 öre violett. Medelgod centrering. F 2200		△	300:-		
58	8-10	Vapen 9, 12 och 24 ö på vackert klipp, 9 ö praktcentrerat, något otydliga stämplat Norrköping 21/11 1863, F minst 2490,-.		o	500:-		
59	8b	9 öre rödlila. Sned centrering. Riss + veck. F 2200		o	250:-		
60	8d	9 öre blåviolett. Nära sned centrering. F 2200		o	400:-		
61	9	12 öre blå. Medelgod centrering. F 1700		x	350:-		
62	9	12 öre blå. Medelgod centrering. F 1700		(x)	300:-		
63	9	12 öre blå. Sned centrering. F 1700		(x)	250:-		
64	9	12 öre blå, praktex med vacker stpl ÖREBRO 26/10 1866. (Foto)		o	250:-		
65	10	24 öre orange. God centrering. F 3800		x	800:-		
66	10	24 öre orange. Perfekt centrering. Bruten hörntand. F 3800		(x)	300:-		
67	10-11	24 öre orange och 30 öre brun. Omgummerade luckfyllare. F 7800		x	500:-		
68K	10, 14B	(61559) 24 öre orange (def.) och 3 öre Liggande lejon på litet medfaret brevkuvert till Hamburg, stpl PKXP.N:r 1 21.9.1868. På baksidan stpl PKXP. N:r 2 samt ankomststpl. Trevligt helhetsintryck.		✉	300:-		
69	11	30 öre brun. God centrering. F 3800		x	800:-		
70	11	30 öre brun. God centrering. Kort tand. Avvikande nyans? F 3800		(x)	300:-		
71	11b	30 öre rödbrun. Medelgod centr., några förbättrade tandningshål i höger marginal. F 3800 (Foto)		x	500:-		
72	11h	30 öre chokladbrun. Sned centrering och med blyertsnotering på baksidan. F 5000		x	400:-		
73	12f1	50 öre karminrosa. Gummit något fuktskadat, några lätt korta tänder. God centr. F 5500 (Färgfoto)		x	800:-		
74	12g1	50 öre violettaktigt rosa. Litet veck och liten fettfläck. F 5500 (Färgfoto)		x	750:-		
75	12g1	50 öre violettaktigt rosa. Medelgod centrering. Attest HOW: "3,3,4-5". (Foto)		o	400:-		
76K	12h, 21e	(60675) 50 öre rosa Vapentyp och 12 öre Ringtyp på assurerad inhemsk brevframsida, stpl GEFLE 30.10.1872. Attest HOW "Brevet är reparerat. Ett fint objekt med ovanlig blandfrankering. Gott objekt 2,(3,4),4,2". (Foto)	framsida		1.800:-		
		Liggande lejon / Lying lion					
77	14A	3 öre brun, typ I. Medelgod centr. Tunn fläck i högra, nedre hörnet. Något kort hörntand. F 7000		(x)	500:-		
78	14A	3 öre brun, typ I. Perfekt centrering, men flera korta tänder. Tunt m.m. Luckfyllare. F 7000		(x)	300:-		
79	14A	3 öre brun, typ I. Prakt-stämplat MALUNG 13.11.1863. F 5500 (Färgfoto)		o	700:-		
80	14A	3 öre brun, typ I. Nära sned centrering. Kort tand. F 5500 (Foto)		o	600:-		
81	14Aa	3 öre orangebrun, typ I. Två stämplat VEXIÖ, Vikta ht. F 5500		o	500:-		
82	14Ab	3 öre gulaktigt brun, typ I. Två vikta hörntänder. Nära sned centrering uppåt. F 7000 (Färgfoto)		x	1.300:-		
83	14Ac	3 öre olivaktigt gulbrun, typ I. Nära sned centr. Åldersfläckar på tänderna. F 7000 (Färgfoto)		(x)	800:-		
84	14B	3 öre brun, typ II. Medelgod centrering. F 5000		xx	1.000:-		
85	14B	3 öre brun, typ II, snedcentrerad, kraftigt veck. Intyg Sjöman. F 1700 (Foto)		(x)	500:-		
86	14B	3 öre brun, typ II. Medelgod centrering. F 1900		x	400:-		
87	14B	3 öre brun, typ II. Sned centrering. F 1900		x	300:-		
88	14B	3 öre brun, typ II. Medelgod centrering. F 1900		(x)	250:-		
89	14B	3 öre brun, typ II. Medelgod centrering. F 1900		(x)	250:-		
90	14B	3 öre brun, typ II med mindre defekter. Sned centrering. F 1900		x	250:-		
91	14Bb	3 öre mörkt olivaktigt gråbrun, typ II. Missfärgat gummi. Nära snedcentrerat. Korta tänder. Intyg Blomberg. Inklipta tänder. F 1900		x	250:-		
92	15	17 öre violett. God centrering. Sign Strandell. F 5500 (Färgfoto)		x	1.200:-		
93	15	17 öre violett. Praktstämplat Wimmerby 24/2-1870 mycket bra centrering, dock en något kort tandspets. F 1300 (Foto)		o	500:-		
94	15	17 öre violett. Medelgod centrering. STOCKHOLM 2.1.69. F 1300		o	300:-		
95	15	17 öre violett. Medelgod centrering. F 1300		o	250:-		
96	15	17 öre violett. Medelgod centrering. F 1300		o	250:-		
97	15b1	17 öre rödakt-blåaktigt lila. En knappt synlig tunn fläck, sc. F 5500 (Färgfoto)		x	750:-		
98	15b2	17 öre rödakt-blåaktigt lila. Vackert centrerat, men omgummerad och något ofräsch på framsidan. F 5500		x	300:-		
99	15b2	17 öre rödakt-blåaktigt lila. Medelgod centrering. HALMSTAD 17.1.68. Tunn fläck. F 1600		o	250:-		
100	15c	17 öre blåaktigt grå. Vackert exemplar med del av stämpel Örnsköldsvik. Mycket god till praktcentrerung. Garantistämpel "Drahn" samt intyg OBE: 2,3-4,2. F 6500 (Färgfoto)		o	900:-		
101	15c	17 öre blåaktigt grå. Medelgod centrering. Reparerat, ktt. F 6500		o	500:-		
102	15c	17 öre blåaktigt grå. Något kladdiga stämplat, en kort tand. F 6500		o	500:-		
103	15c	17 öre blåaktigt grå. Övre vänstra hörnet reparerat. Trevligt utseende. F 6500 (Foto)		o	500:-		
104	16	20 öre röd. Medelgod centrering. F 2200		x	450:-		
105	16a	20 öre svagt brunaktigt orangeröd. Lätt vikt hörntand, medelgod centrering. F 2600		x	500:-		
		Ringtyp tandning 14 / Circle type perf. 14					
106	17, 25	3 och 30 öre på 33 öres postanvisningsklipp, BLÅ stämpel HUDIKSVALL 26.12.1875 samt STOCKHOLM 1.TUR. 30.12.1875. (Foto)		△	700:-		
107	18	4 öre grå. Medelgod centrering. Fuktskadat gummi och lätt vikt ht. F 4000		x	500:-		
108	18	4 öre grå. Medelgod centrering. F 4000		(x)	500:-		
109	18	4 öre grå. Medelgod centrering. Sidställd stpl WALLA 1.3.77. F 1300		o	300:-		
110	18	4 öre grå. God centrering. F 1300		o	300:-		





111	18	4 öre grå. God centrering. F 1300	o	300:-
112	18	4 öre grå. God centr. Del av två stämplrar. F 1300	o	250:-
113	18	4 öre grå. Medelgod centrering. F 1300	o	250:-
114	18	4 öre grå. Nära sned centrering. Del av två stämplrar. F 1300	o	250:-
115	18	4 öre grå. Sned centrering. F 1300	o	250:-
116	20b	6 öre ultramarinviolett gulaktigt papper. Vålcentr. ostämplat exemplar utan gummerring. (x)	(x)	275:-
117	20d	6 öre blåaktigt lila slätt tryck. Lätt vikt ht. F 3500 (Färgfoto)	x	700:-
118	20j	6 öre lila-blåaktigt lila. Sned centrering, en något kort tand. F 3000	x	350:-
119	21	12 öre blå. Medelgod centrering. F 1800	x	350:-
120	21a	12 öre gråaktigt blå. Prakt/lyx STOCKHOLM 4.9.72. (Foto)	o	400:-
121	22	20 öre orange. Nära sned centrering. Korta tänder. F 8000	(x)	300:-
122	22f	20 öre orange. Lyx UPSALA 7.2.76. Praktex. (Färgfoto)	o	800:-
123	25-26	30 öre brun och 50 öre röd. 30 öre saknar ett hörn, 50 öre med sned centrering ocn något gummibortfall. F 6000	x	500:-
124	25-26	30 öre brun och 50 öre röd. Luckfyllare. F 6000	x	350:-
125	26	50 öre röd. God centrering. F 6500 (Färgfoto)	x	1.500:-
126	27	1 Riksdaler. God centrering. Visst gummibortfall. F 8000 (Färgfoto)	x	1.800:-
127	27	1 Riksdaler. Medelgod centrering. Kort hörntand. Nälstick. Ofräsch. F 8000	x	500:-
128	27d	1 Riksdaler orangebrun/blå. 1 Rd i fräsch och vackert åttablock (ett märke med nälstick efter kvittot) samt 12 och 30 öre (F 21n+25g), som porto 8.42 på paketadressbrev. Notering "Medföljer ett paket värde Ett Tusen/1000/Kr. Vackert stämplat STOCKHOLM PAKET 21.4.75. ETT SÄLLSYNT UTSTÄLLNINGSOBJEKT AV HÖG KLASS. Utlåtande Grenstedt. (Färgfoto) (x)	(x)	10.000:-
129	28	3 öre brun i fräsch fyrblock. F 9000 (Foto)	xx	700:-
130	28	3 öre brun. Medelgod centrering. F 1800	xx	350:-
131	29	4 öre grå. Medelgod centrering. F 1800	x	350:-
132	29	4 öre grå. God centrering. Pappersveck. F 1800	x	250:-
133	29a1	4 öre mörkgrå. Lätt vikt ht. Sned centr. F 2500	x	400:-
134	30	5 öre grön. God centrering. Pappersveck. F 1200	x	300:-
135	30	5 öre grön. Lyx LINKÖPING 5.8.80. Praktex. F 2700 (Färgfoto)	o	700:-
136	31	6 öre violett. Perfekt centr. F 3000	xx	800:-
137K	32a	(67527) 12 öre matt ljusblå. Framsida till POSTFÖRSKOTT, stämplat ÖREBRO 26.1.1879, till Töreboda. Sällsynt med så tidiga postförskott! (Foto) (x)	(x)	800:-



106



129

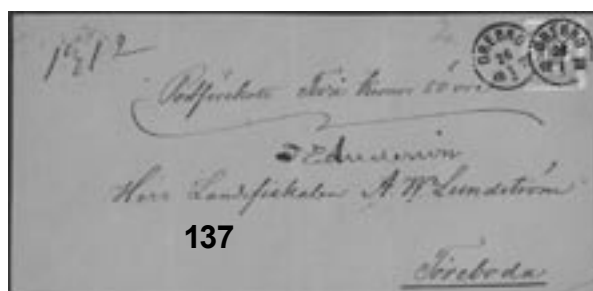

137

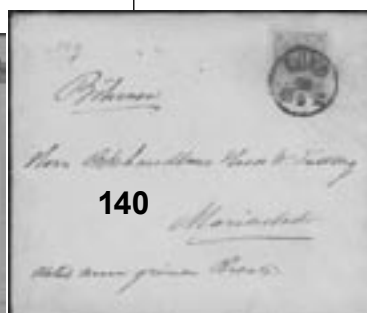

140



146

138	33	20 öre röd. God centrering. Vikt hörntand. Ofräsch. F 2000	(x)	250:-
139	33	20 öre röd. God centrering. Kort tand. F 2000	x	250:-
140	33	1880, 20 öre röd, på trevligt brev till Böhmen, till bokförläggare Hasse W Tullberg, innehåll pressad blomma. (Foto)	(x)	400:-
141	33cv1	20 öre feltryck "Tretio på 20 ö". Fräsch exemplar av ett mycket ovanligt märke (två ktt). Intyg HOW: 1-2,2,1. F 50000 (Färgfoto) o		16.000:-
142	33f	20 öre orange på efterglättat papper. Riss och kt - luckfyllare. F 2200	x	200:-
143	34	24 öre gul. God centrering. F 1200	xx	300:-
144	34	24 öre gul. Fint ex i god centrering. F 1200	xx	300:-
145	34	24 öre gul, medelgod centrering, stpl Kungsbacka 25/3 1880, något solkig men eljest lyxstämpel. F 240 (Foto)	o	200:-
146K	34	(61321) 24 öre gul på brev till Norge, dubbelt porto, stpl KALL 29/6 1879, ankomststpl BJØRØ. (Foto) (x)	(x)	400:-
147	34c	24 öre orangegul. Stpl BORENSBERG 4.4.79. Intyg HOW: 5.5.5. (Färgfoto)	o	2.400:-
148	34c	24 öre orangegul. LYXEXEMPLAR stämplat ÅTVIDABERG 24.3.80. Intyg HOW: 5,5,5. (Färgfoto)	o	1.100:-
149	35	30 öre brun. God centrering. F 3500	x	800:-
150	35	30 öre brun. Medelgod centr. F 3500 (Färgfoto)	x	700:-
151	35	30 öre brun. God centrering. F 3500	(x)	350:-
152	36	50 öre röd. Perfekt centrering. F 2500	x	700:-
153	36	50 öre röd. Sned centr. Nära postfriskt. F 2500	x	400:-

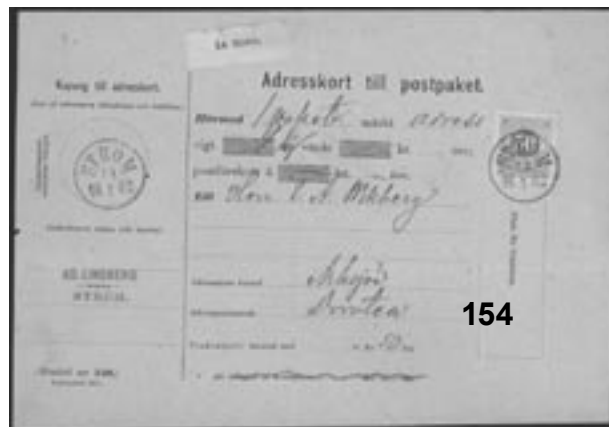

154

154K	36	(60557) Paketkort med 50 öre stpl. STRÖM 13.1.85. (Foto) (x)	(x)	500:-
155	36a	50 öre karmin. Medelgod centrering, litet nälstick. F 2800	x	300:-
156	36h	50 öre karminröd-rosa på efterglättat papper. Smutsig och lätt vikt ht. F 2500	x	400:-
157	37	1 Riksdaler brun/blå. Medelgod centrering. F 4000 (Färgfoto)	o	800:-
158	37	1 Riksdaler brun/blå. Medelgod centrering. Smutsig stämpel. F 4000 (Foto)	o	600:-
159	37	1 Riksdaler brun/blå. Sned centrering, bra stämpel LINKÖPING 31/12-1877. F 4000 (Foto)	o	600:-
160	37	1 Riksdaler brun/blå. Ett par något ktt. F 4000	o	500:-



161	37N	1 Riksdaler brun/blå nytryck. God centrering. F 2700 (Foto sid. 9)	x	600:-
162	38	1 Krona brun/blå. Medelgod centrering. Ofräsch. F 5000	(x)	500:-
163	38	1 Krona brun/blå. Nära sned centrering. Skadat gummi. Tunn. F 5000	x	250:-
Ringtyp posthorn / Circle Type (Blue Posthorn)				
164	46	20 öre röd, kort tand. God centrering. F 2200	xx	250:-
165	46	20 öre röd. Medelgod centrering. F 900	x	250:-
166	46	20 öre röd. Medelgod/nära sned centr. F 900	x	250:-
167	46	20 öre röd. Medelgod centrering. F 900	x	250:-
168	47	30 öre brun. Medelgod centrering. F 1600	x	325:-
169	47e	30 öre gulaktigt brun. Nära sned centr. F 1800	x	375:-
170	48	50 öre röd. Nära sned centrering. Gummiveck. F 3300 (Foto sid. 9)	xx	650:-
171	48	50 öre röd. God centrering. F 1400	x	350:-
172	48	50 öre röd. God centrering. Praktstämpel STRÖMSTAD 12/11-1890. (Foto sid. 9)	o	200:-
173	48e	50 öre mörkt violettaktigt karmin. Lätt vikt ht. F 1400	x	300:-
174	49	1 Krona blå/brun. God centrering. Prakt/Lyxstämpel STRENGNÅS 24/3-1887. (Foto)	o	250:-
175K	49, 52, 59	(68750) Adresskort med kupong frank med 1 kr i fyrstrip + tioblock (veck över två ex) samt Oscar II 5+50 öre= 14:55. Stpl Stockholm Paket 14.4.99.	⊗	300:-
Oscar II				
176	39	1885 Oscar II, boktryck 10 öre röd. God centrering. F 1800	x	400:-
177	39	1885 Oscar II, boktryck 10 öre röd. Perfekt centrering. F 1800	x	400:-
178	39	1885 Oscar II, boktryck 10 öre röd. Sned centrering. F 1800	x	300:-
179	52-60, 66-67	Komplett serie Oscar inkl. 50ö olivgrå samt 20 och 25 öre utan vm. F 4290	x	700:-
180	58	1891 Oscar II 30 öre brun. Perfekt centrering. F 1400	xx	350:-
181	60	1900 Oscar II 1 Kr. Medelgod centrering. F 1300	x	275:-
182	60	1900 Oscar II 1 Kr. Medelgod centrering. F 1300	x	250:-
183P	60	(74423) 1900 Oscar II 1 Kr samt 2x5 öre + 4x20 öre Oscar II och 2x4öre Siffertyp=totalt 1.98 på internationell paketavi med kupong till Finland. Stämplat STOCKHOLM 19.4.05.	⊗	350:-
184	60a	1 Kr karminrosa/grå. Medelgod centr. F 1300	x	250:-
Tvåfärgad siffertyp / Bicoloured numeral type				
185	61-64v1	1892 Tvåfärgad Siffertyp SET (4). Otandad serie! F 3850 (Färgfoto)	x	1.200:-
186	62vml	1892 Tvåfärgad Siffertyp 2 öre omvänt vm. Femstrip. Perfekt centrering. F 875	o	250:-
Posthuset / General Post Office				
187	65	5 Kr. Medelgod centrering. Litet veck i nedre högra hörnet. F 5000 (Färgfoto)	xx	600:-
188	65	5 Kr. God centrering. F 1900	x	400:-
189	65	1903 Posthuset 5 Kr. Medelgod centr. F 1900	x	400:-
190	65	5 Kr. Medelgod centrering. Pappersveck. F 1900	x	250:-



196

191K	65	(60339) 1903 Posthuset 5 Kr, femton ex, varav ett fyrblock. F 3300	o	300:-
192	65vml	1903 Posthuset med omvänt vm (lätt vikt ht). Praktcentr ex med Bollnäs-stpl. F 1800	o	250:-
Gustav V i Medaljong / Medallion				
193	77	1 Krona svart vm krona. Nära sned centr. F 1600	xx	300:-
194	77	1 Krona svart vm krona. Medelgod centrering. Gummiveck. F 1600	xx	300:-
195	77vml	1 Krona svart med två omvända vm kronor, samt ett med två rättvända kronor.	o	200:-
196P	78	(79058) 1921, Asspaketkort från Stockholm 1 till Schweiz frankerat med L:a Riksvapnet 4 ö (ett ex), Medaljong 5 ö (par), 5 Kr (par + tre lösa) samt Postblem 110 ö (par), totalt porto 27,34 Kr. (Foto)	⊗	1.000:-
197K	78, 229-30	(68722) Ahrenberg-brev Sthlm-New York 1929 med 20:45 porto, stpl Stockholm PFFS 7.6.29.	⊗	200:-
198	79-95	Alla valörer utom 8, 30, 35, 55, 80 öre (12). F 2260	xx	500:-
199	88-91, 96	Nyckelvalörer i medaljongserien. 1kr gummiveck. F 1725	x	250:-
200	91	50 öre grå. Medelgod centrering. Veck vid hörntand. F 1300	xx	250:-
201	92, 94	55 och 80 öre med KPV och ett lätt veck. Båda med intyg Hunziker. F 39.000 (Färgfoto)	xx	10.000:-
202	96	1 Kr. Medelgod centrering. F 1600	xx	300:-
203	96	1 Kr. Mindre veck. Medelgod centr. F 1600	xx	275:-
204K	102, 85	(61616) 1919, Påtryck 27 / 55 öre ljusblå samt 20 öre blå på rekommenderat expressbrev till Köpenhamn, stpl MALMÖ 1 X.1.19.	⊗	250:-
Landstorm – Luftpost 1920 / Landstorm – Air Mail				
205K	115-22	(61307) 1916 Landstorm II 5/1 – 5/30 ö i goda ex med vackra stämplrar. F 1590	o	250:-
206	115-25	1916 Landstorm II SET (11). Bra nr 125. F 3600 (Färgfoto)	x	850:-
207	115-25	1916 Landstorm II SET (11). F 3600 (Färgfoto)	x	750:-
208	115-25	1916 Landstorm II SET (11). Hyggligt centrerad serie. F 3600 (Färgfoto)	x	700:-
209	115-25	1916 Landstorm II SET (11). F 3600 (Färgfoto)	x	700:-
210	115-25	1916 Landstorm II SET (11). F 3600 (Färgfoto)	x	700:-
211	115-25	1916 Landstorm II SET (11). 5kr två stpl, men generellt sett en fin serie. F 7600 (Färgfoto)	o	1.700:-
212	115-25	1916 Landstorm II SET (11). F 7600	o	1.500:-
213	115-25	1916 Landstorm II SET (11). 10+90/1kr kladdig stämpel samt del av två stpl. F 7600 (Färgfoto)	o	900:-
214	124	1916 Landstorm II 10+NITTIO / 1 kr blå/brun. Sned centrering. F 2000	xx	300:-
215	124	1916 Landstorm II 10+NITTIO / 1 kr blå/brun. God centrering. F 1300	x	300:-
216	124-25	1916 Landstorm II 10+NITTIO / 1 kr blå/brun och 10+4,90 / 5 kr blå, mycket fina ex, 1 kr i praktcentrering! F 2600 (Foto)	x	650:-
217	125	1916 Landstorm II 10+4,90 / 5 kr blå. Medelgod centrering. F 1800	xx	400:-
218	125	1916 Landstorm II 10+4,90 / 5 kr blå. Liten tunn fläck. F 1800	xx	250:-
219	125	1916 Landstorm II 10+4,90 / 5 kr blå. Välcentrerat ex! F 1300	x	300:-



222

220	125	1916 Landstorm II 10+4,90 / 5 kr blå. Perfekt centrering. F 3000 (Färgfoto)	o	800:-	258	144Ccx	10 öre grön typ I, fyrsid tn med vm linjer. God centrering. F 900	o	275:-
221	125	1916 Landstorm II 10+4,90 / 5 kr blå, gott beg. ex. F 3000 (Foto)	o	500:-	259	144Ccxz	10 öre grön typ I, fyrsid tn med vm linjer + KP.V. Medelgod centrering. F 2000	xx	450:-
222K	138 v2	(61298) 1920 Luftpost 50 öre / 4 öre violett med starkt förskjutet påtryck på brev stpl KARLSBORG 27/1 1921, ovanligt brev i fin kvaliteten. (Foto)	☒	750:-	260	144Ccxz	10 öre grön typ I, fyrsid tn med vm linjer + KP.V. Medelgod centrering. Liten del vm Postverket. F 2000	xx	300:-
Lilla Riksvapnet – Stående lejon									
<i>Small Coat-of-Arms – Standing lion</i>									
223	140A	5 öre grön, typ I, tvåsid tandning, fyrstrip. Sned centrering. F 960	xx	250:-	261	144Ccxz	10 öre grön typ I, fyrsid tn med vm linjer + KP.V. Fint par med bra tandning! F 4800	o	1.000:-
224	140A	5 öre grön, typ I, tvåsid tandning, fyrstrip. Sned centrering. F 960	xx	250:-	262	144Ccxz	10 öre grön typ I, fyrsid tn med vm linjer + KP.V. Medelgod centrering. F 2400	o	500:-
225	140A	5 öre grön, typ I, tvåsid tandning, fyrstrip. Sned centrering. F 960	xx	250:-	263	144Ccxz	10 öre grön typ I, fyrsid tn med vm linjer + KP.V. Sned centrering. Del av anilinstämpel. Korta tänder. F 2400	o	250:-
226	140Ccx	5 öre grön, typ I, fyrsid tandning med vm linjer, två st fyrblock. God centrering. F 1200	xx	300:-	264	144Ecx	10 öre grön typ I t.13 med vm linjer. God centrering. F 900	o	250:-
227	140Ccxz	5 öre grön, typ I, fyrsid tandning med vm linjer + KP.V, två st cxz och två st cx. Nära sned centrering. F 2200	xx	500:-	265	148Acxz	30 öre brun med vm linjer + KP.V i sexstrip. Medelgod centrering. F 2400	xx	500:-
228	141	5 öre brunröd, typ I. Nära sned centr. F 1200	xx	250:-	En face – Gustav Vasa				
229	141bz	5 öre brunröd, typ I med vm KP.V. God centrering, men korta tänder. F 2000	xx	250:-	266	151A	1920 Gustaf V En face 20 öre blå, tvåsid tn, fyrstrip. Med "pappersände". F 1400	x	250:-
230	142Acc	5 öre brunröd, typ II, vm omvända linjer. Tolv ex varav två st femstrip. Sned centrering. F 8400	xx	525:-	267	151C	1920 Gustaf V - en face 20 öre blå, fyrsid tn. Fyrblock i normal centrering. F 8800	xx	300:-
231	142Acc	5 öre brunröd, typ II, vm omvända linjer i trestrip. Medelgod centrering. Några något nötta tänder. F 1125	o	250:-	268	152Abz	1920 Gustaf II Adolf 20 öre blå, tvåsid tn med vm KP.V. Fyrstrip. Perfekt centrering. F 3000	xx	800:-
232	142Acz	5 öre brunröd, typ II, vm omvända linjer + KP.V. Nära perfekt centrering. F 1600	x	450:-	269	152Acxz	1920 Gustaf II Adolf 20 öre blå, tvåsid tn med vm linjer + KP.V, medelgod centrering, två ktt. F 2500	o	350:-
233	142Acz	5 öre brunröd, typ II, vm omvända linjer + KP.V. Ktt. Medelgod centrering. F 2400	o	250:-	270	153-55	1921 Gustaf Vasa SET (3). F 2200	xx	450:-
234	142E	5 öre brunröd typ II t.13 med vm. Sned centrering. F 1400	o	250:-	271	155	1921 Gustaf Vasa 140 öre svart i trestrip. Nära sned centrering. F 2100	xx	400:-
235	142Ea	5 öre brunröd typ II t.13 utan vm. Nära sned centrering. F 3500 (Foto)	x	600:-	Postemblem / Crown and Posthorn				
236	142Ea	5 öre brunröd typ II t.13 utan vm. God centrering. F 1400	o	300:-	272	156a	35 öre gul typ I. God centrering. F 950	xx	300:-
237	143A, 235A	Två st 5 öre lejon samt 15 öre Lützen som avgift för vidimering, stpl STOCKHOLM 26.11.32.	☒	200:-	273	156a	35 öre gul typ I. God centrering. F 950	xx	300:-
238	143Acz	5 öre grön typ II med omvända vm linjer + KP.V. God centrering. F 2200	o	500:-	274	156cx	35 öre gul typ I med vm linjer. Nära sned centrering. F 1600	xx	275:-
239	143Acz	5 öre grön typ II med omvända vm linjer + KP.V. God centrering. Ktt. F 2200	o	300:-	275	157	35 öre gul typ II. Medelgod centrering. F 950	xx	250:-
240	144A	10 öre grön typ I i trestrip. Medelgod centrering. F 1500	xx	300:-	276	157	35 öre gul typ II. Medelgod centrering. F 950	xx	250:-
241	144A cz	10 ö grön med omv. vm linjer + KP.V, centr. nedåt. F 1300	o	275:-	277	158	40 öre olivgrön typ 1 och 2. God - medelgod centrering. F 1800	xx	450:-
242	144Aa	10 öre matt gulaktigt grön typ I, Agry-ppr. Fint femstrip. F 3000	xx	500:-	278	158	40 öre olivgrön typ 1. God centrering. F 1000	xx	300:-
243	144Abz	10 öre grön typ I med vm KP.V. God centrering. F 1500	xx	350:-	279	158	40 öre olivgrön typ 1. Medelgod centr. F 1000	xx	275:-
244	144Abz	10 öre grön typ I med vm KP.V. Medelgod centrering. F 1500	xx	300:-	280	158	40 öre olivgrön typ 1. Sned centrering. F 1000	xx	250:-
245	144Abz	10 öre grön typ I med vm KP.V. Medelgod centrering. F 1500	xx	300:-	281	159	40 öre olivgrön, typ 2. God centrering. F 800	xx	250:-
246	144Abz	10 öre grön typ I med vm KP.V. Medelgod centrering. F 1500	o	300:-	282	159a	40 öre ljust olivgrön, typ II. God centrering. F 800	xx	275:-
247	144Abzv3	Mycket fint tête-bêche med obetydliga tunna punkter i marginalen. Vackert par! (Färgfoto)	x	3.500:-	283	159a	40 öre ljust olivgrön, typ II. God centrering. F 800	xx	275:-
248	144Acc	10 öre grön typ I med omvända vm linjer, fyrstrip. Medelgod centrering. F 3200	xx	600:-	284	159a	40 öre ljust olivgrön, typ II. God centrering. F 800	xx	275:-
249	144Acc	10 öre grön typ I med omvända vm linjer, fyrstrip. Medelgod centrering. F 3200	xx	600:-	285	159a	40 öre ljust olivgrön, typ II. God centrering. F 800	xx	250:-
250	144Acxz	10 öre grön typ I med vm linjer + KP.V, sexstrip. Sned centrering. F 1845	xx	350:-	286	160	45 öre brun typ I. Medelgod centrering. F 1500	xx	350:-
251	144Acxz	10 öre grön typ I med vm linjer + KP.V, trestrip. Nära sned centrering. F 990	xx	250:-	287	160	1922 Postemblem 45 öre brun typ I Nära sned centrering, med plåtskarv och remsa. F 1400	xx	300:-
252	144Acz	10 öre grön typ I med omvända vm linjer + KP.V. Medelgod centrering. En kort tand. F 1300	o	250:-	288	160	45 öre brun typ I. Nära sned centrering. F 1500	xx	250:-
253	144Cbz	10 öre grön typ I, fyrsid tn med vm KP.V i par. Medelgod centrering. F 3000 (Foto)	o	600:-	289	162a	60 öre gråaktigt rödlila typ 1, Agry-ppr i vackert femstrip. F 2250 (Foto sid. 12)	xx	500:-
254	144Cbz	10 öre grön typ I, fyrsid tn med vm KP.V. Par. Nära sned centrering. F 3000	o	500:-	290	162cx	60 öre rödlila typ I med vm linjer. Medelgod centrering. F 900	x	250:-
255	144Cbz	10 öre grön typ I, fyrsid tn med vm KP.V. God centrering. F 1500	o	300:-	291	162cx	60 öre rödlila typ I med vm linjer. Medelgod centrering. F 900	x	250:-
256	144Cbz	10 öre grön typ I, fyrsid tn med vm KP.V. Nära sned centrering. F 1500	o	250:-	292	162cx	60 öre rödlila typ I med vm linjer. Nära xx. God centrering. F 900	x	250:-
257	144Cbz	10 öre grön typ I, fyrsid tn med vm KP.V. Sned centrering. F 1500	o	250:-	293	162cx	60 öre rödlila typ I med vm linjer. God centrering. F 1300	o	300:-
					294	162cx	60 öre rödlila typ I med vm linjer. Sned centrering. F 1300	o	250:-
					295	163a	60 öre violettkarmin typ 2, A1, A2-ppr. Nära sned centrering. F 1600	xx	300:-
					296	163b	60 öre violettkarmin typ 2, vitt papper. God centrering. F 1400	x	350:-
					297	163b	60 öre violettkarmin typ 2, vitt papper. Mycket välcentrerat praktex. F 1400	x	350:-
					298	163b	60 öre violettkarmin typ 2, vitt papper. Medelgod centrering. F 1400	x	300:-
					299	163b	60 öre violettkarmin typ 2, vitt papper. God centrering. F 1400	x	300:-
					300	163b	60 öre violettkarmin typ 2, vitt papper. God centrering, liten gummiskada. F 1400	x	300:-
					301	165cxz	80 öre blågrön med vm linjer + KP.V. God centrering. F 900	xx	250:-
					302	167a	90 öre blå, A1, A2-ppr. God centrering. F 1600	xx	350:-
					303	167a	90 öre blå, A1, A2-ppr. Medelgod centr. F 1600	xx	325:-
					304	167a	90 öre blå, A1, A2-ppr. Medelgod centr. F 1600	xx	300:-



305	167a	90 öre blå, A1, A2-ppr. Nära sned centrering. F 1600	xx	250:-	347	201b	30 öre grönblå. Medelgod centrering. Pappersveck. F 1400	xx	250:-
306	167b	90 öre ljusblå-grönaktigt blå, vitt ppr. God centrering. F 1400	x	300:-	348	201b	30 öre grönblå. God centrering. F 1100	o	250:-
307	167c	90 öre skifferblå, vitt ppr. Medelgod centrering. F 2900 (Foto)	xx	600:-	349	201b	30 öre grönblå. Två stämplrar. F 1100	o	250:-
308	167c	90 öre skifferblå, vitt ppr. God centrering. Nära xx. F 1400	x	350:-	350	202	35 öre gråsvart. Fint fyrblock med bra tandning. F 1400	xx	275:-
309	167c	90 öre skifferblå, vitt ppr. God centrering. F 1400	x	350:-	351	208	1 Kr grön. God centrering. F 1000	xx	300:-
310	167c	90 öre skifferblå, vitt ppr. God centrering. F 1400	x	300:-	352	208-09	1 Kr grön och 2 Kr röd på klipp. F 2950	o	500:-
311	171	120 öre svart. Medelgod centrering. F 1800	xx	400:-	353	208-10	1 - 5 Kr (3). 5 kr något försvagat gummi. 2kr och 5kr är signerade Richter. F 4400	x	600:-
312	171	120 öre svart. God centrering. F 1800	xx	400:-	354	208-10	1 - 5 Kr (3). 5 Kr kt. F 6950	o	800:-
313	174c	145 öre gulgrön på vitt papper i femstripp. Medelgod centrering. F 800	xx	250:-	355	209	2 Kr röd. God centrering. F 2400	xx	550:-
Profil vänster / Gustav V left profile									
314	179Abz	20 öre matt ultramarinaktigt violett, tvåsid, B-ppr med vm KPV i trestripp. Medelgod centrering. F 1500	o	300:-	356	209	2 Kr röd. Medelgod centrering. F 2400	xx	500:-
315	186c	30 öre orangebrun, vitt papper. Sign BG. Medelgod centrering. F 2500 (Foto)	x	500:-	357	209	2 Kr röd. Medelgod centrering. F 2400	xx	500:-
316	187a	35 öre karminviolett, A1,A2-ppr. God centrering. F 1000	xx	350:-	358	209	2 Kr röd. Medelgod centrering. F 2400	xx	500:-
317	187a	35 öre karminviolett, A1,A2-ppr. God centrering. F 1000	xx	300:-	359	209	2 Kr röd. God centrering. F 1200	x	300:-
318	187a	35 öre karminviolett, A1,A2-ppr. God centrering. F 1000	xx	250:-	360	209	2 Kr röd. Medelgod centrering. F 1200	x	250:-
319	189	40 öre olivgrön typ 1. God centrering. F 1200	xx	300:-	361	209	2 Kr röd. Medelgod centrering. F 2200	o	450:-
320	189	40 öre olivgrön typ 1. Medelgod centr. F 1200	xx	275:-	362	209	2 Kr röd. God centrering. F 2200	o	450:-
321	190a	40 öre gulaktigt olivgrön typ 2, A1,A2-ppr. God centrering. F 900	xx	250:-	363	209	2 Kr röd. Medelgod centrering. F 2200	o	450:-
322	190b	40 öre olivgrön typ 2, vitt papper. Medelgod centrering. F 1300	xx	300:-	364	209-10	2 Kr röd ktt och 5 Kr blå kt.	xx	700:-
323	190b	40 öre olivgrön typ 2, vitt papper. God centrering. F 1300	xx	300:-	365	210	5 Kr blå, ktt, i övrigt fräscht och fint. F 4500 (Färgfoto)	xx	750:-
324	190b	40 öre olivgrön typ 2, vitt papper. Medelgod centrering. F 1300	xx	275:-	366	210	5 Kr blå. Liten obetydlig gummiskada. F 4500 (Foto)	xx	600:-
325	192a	50 öre olivaktigt grå, Agry-ppr. God centrering. F 1200	xx	275:-	367	210	5 Kr blå. Medelgod centrering. Bruten hörntand. F 4500	xx	500:-
326	192b	50 öre grå, A1, A2-ppr. Medelgod centr. F 1000	xx	250:-	368	210	5 Kr blå. God centrering. F 2700	x	600:-
327	192b	50 öre grå, A1, A2-ppr. God centrering. F 1000	xx	250:-	369	210	5 Kr blå. Medelgod centrering. F 2700	x	550:-
328	192b	50 öre grå, A1, A2-ppr. God centrering. F 1000	xx	250:-	370	210	5 Kr blå. Medelgod centrering. F 2700	x	550:-
Kongress 1924 / World Postal Congress 1924									
329P	196-207	(74166) 5 - 80 öre. Fem uppsättningar. F 8600	o	1.400:-	371	210	5 Kr blå. Fint ex. F 4000 (Färgfoto)	o	900:-
330	196-207, 197cx	5 - 80 öre (13). F 4715	xx	700:-	Världspostföreningen 1924 / U.P.U.				
331	196-208	5 öre - 1 Kr. 5 och 60 öre x, övr xx. F 3750	xx/x	600:-	372	211, 212cxz-225	SET (15) exkl. 10 öre utan vm, men inkl. 10 ö cz. F 7225 (Färgfoto)	x	1.300:-
332K	196-210	(60952) SET (15). 5 kr nästan postfrisk övriga postfriska.	xx	1.100:-	373P	211-22	(74168) 5-80 öre, fem uppsättningar.	o	1.800:-
333	196-210	SET (15). F 6000	x	1.200:-	374	211-22, 212cx	5-80 öre (13). F 6315	xx	850:-
334	196-210	SET (15). F 6000	x	1.200:-	375	211-23	5 öre-1 Kr. 30 öre x, övr xx. 35 öre kt. F 5400	xx/x	800:-
335K	196-210	(61311) Kompl. serie, alla med litet dåligt gummi, 5 Kr har ett kraftigt riss. F 6000	x	700:-	376	211-24	5 öre-2 Kr. Något blandad kval.	x	450:-
336K	196-210	(60540) SET (15) i bra kvalitet.	x	500:-	377	211-25	SET (15). F 6500	x	1.400:-
337K	196-210	(61309) Kompl. serie i god kval. F 8600 (Färgfoto)	o	1.800:-	378	211-25	SET (15). F 6500	x	1.300:-
338	196-210	SET (15). F 8600	o	1.700:-	379	211-25	SET (15). F 6500	x	1.200:-
339	196-210	SET (15). F 8600	o	1.700:-	380	211-25	SET inkl. 10 öre cz och 30 öre grönblå, med fettfläck (17). Någon ytterligare mindre skavank kan förekomma. F 6500 (Färgfoto)	x	1.000:-
340	196-210	SET (15). Över lag bra kval, alla högvalörer fina. F 8600 (Färgfoto)	o	1.600:-	381	211-25	SET (15), prydlig serie, ett par lägre valörer orderstämplade. (Färgfoto)	o	1.300:-
341	197-207	Parti Kongress: 10ö cx fem st, 20ö fem st, 40ö nio st, 45ö sex st, 50ö fem st, 60ö fyra st m.fl. F 19600	xx	1.700:-	382	211-25	SET (15). Något blandad kval, men högvalörerna bra. F 6000	o	1.200:-
342	197cx	10 öre grön med vm linjer. Tio ex i mest bra kvalitet. F 3500	xx	300:-	383	211-25	SET (15). F 6000 (Färgfoto)	o	1.200:-
343K	197cx	(60483) 10 öre grön med vm linjer. Tio ex. F 5500	o	275:-	384	211-25	SET (15). F 6000	o	1.200:-
344	197cx+cxz	10 öre grön med vm linjer + vm linjer och KPV. God centrering. F 1050	x	250:-	385	211-25	SET (15). Över lag bra kval. 211-13 x. F 6000	o	1.200:-
345	197cxz	10 öre grön med vm linjer + KPV. God centrering. F 1700	o	350:-	386K	211-25	(61308) SET (15), komplett beg. serie i god kvalitet. F 6000 (Färgfoto)	o	1.200:-
346K	201a	(60765) 30 öre mörkblå på fint lokalt rekbrev stpl STOCKHOLM 1924.	✉	200:-	387K	211-25	(60486) SET (15). Ovanligt fin serie. F 6000 (Färgfoto)	o	1.100:-
					388K	211-25	(60317) SET (15). Fin serie inkl. 10 öre med båda vattenmärken, 30 öre grönaktigt blå. F 6000 (Färgfoto)	o	1.000:-
					389K	211-25	(60315) SET (15) inkl. 212 cx. Fin serie. F 6000 (Färgfoto)	o	700:-
					390	211-25	SET (15). Lågvalörerna x, högvalörerna xx. (Färgfoto)	xx/x	1.800:-
					391	212cx+cxz	10 öre grön med vm linjer + vm linjer och KPV. God centrering. F 975	x	250:-
					392	212cxz	10 öre grön, vm linjer + KPV. Bra ex. F 1800	o	400:-
					393	212cxz	10 öre grön, vm linjer + KPV. Medelgod centrering. Korta tänder. F 1800	o	250:-
					394	215	25 öre orange, fyrblock. F 1800	xx	350:-
					395	223-24	1-2 Kr. Bra ex. F 4200	xx	800:-



396	223-25	1-5 Kr (3). F 3450 (Färgfoto)	o	800:-	429K	253	(60501) 1936 Postverket 300 år 40 öre olivgrön. 35 ex i femstrip. Fin centrering. F 5775	xx	500:-
397	223-25	1-5 Kr (3). 5 Kr med riss. F 3450	o	350:-	Swedenborg – Bellman				
398	224	2 Kr röd. Medelgod centrering. F 1200	x	250:-	430	261-62BC/CB	1938 Nya Sverige-minnet 5+15 öre par 3+4 och 4+3 (4). Breda marginaler. F 1600	xx	350:-
399	224	2 Kr röd, vackert par, ena märket har några korta tandspetsar, i övrigt vackert. F 1300	o	250:-	431	261-62BC/CB	1938 Nya Sverige-minnet 5+15 öre par 3+4 och 4+3 (4). Breda marginaler. F 1600	xx	350:-
400	224-25	2 Kr röd och 5 Kr blå i fint centrerade ex med god tandning. F 3700	x	750:-	432	261-62BC/CB	1938 Nya Sverige-minnet 5+15 öre par 3+4 och 4+3 (4). Breda marginaler. F 1600	xx	350:-
401	225	5 Kr blå. Liten punkt på framsidan. F 5000 (Färgfoto)	xx	800:-	441	261CB	1938 Nya Sverige-minnet 5 öre grön par 4+3. Tio ex i block. F 2000	xx	275:-
402	225	5 Kr blå. Ovanligt fin! F 2500 (Foto)	x	600:-	442	262CB	1938 Nya Sverige 15 öre brun par 4+3. F 3200	xx	400:-
403	225	5 Kr blå. Prakt med svag fastsättningsrest. (Färgfoto)	x	500:-	443	266-67BC/CB	1938 Gustaf V 80 år 5 + 15 öre par 3+4 och 4+3 (4). Goda marginaler med en stämpel på varje par. F 1400	o	300:-
404	225	5 Kr blå. Bra ex. F 2500	x	500:-	444	269B	1939 Gustaf V små siffror 10 öre tresid., både höger och vänster otandat. F 1400	xx	300:-
405	225	5 Kr blå. Något ktt. F 2500	x	400:-	445	269B	1939 Gustaf V små siffror 10 öre tresid., både höger och vänster otandat. F 1400	xx	250:-
406	225	5 Kr blå. F 2000 (Foto)	o	500:-	446	269B	1939 Gustaf V små siffror 10 öre, tre st tresidiga, alla otandade höger. F 2100	xx	250:-
407	225	5 Kr blå, gott beg. ex. F 2000 (Foto)	o	400:-	447	269BC/CB	1939 Gustaf V små siffror 10 öre par 3+4 och 4+3. Goda marginaler. F 2000	xx	500:-
Gustav V 70 år – Postverket									
<i>Gustav V 70 years – Post Office</i>									
408	233a	1931 Stockholms Slott 5 Kr grön tonat papper. Medelgod centrering. F 2500	xx	550:-	448	269BC/CB	1939 Gustaf V små siffror 10 öre par 3+4 och 4+3. Breda marginaler. F 2000	xx	450:-
409	233a	1931 Stockholms Slott 5 Kr grön tonat papper. F 2500	xx	500:-	449	269BC/CB	1939 Gustaf V små siffror 10 öre par 3+4 och 4+3. En något avkortad tand på BC-paret. F 2000	xx	400:-
410	233a	1931 Stockholms Slott 5 Kr grön tonat papper. Lyx. F 2500 (Foto)	xx	425:-	455	269CB	1939 Gustaf V små siffror 10 öre par 4+3. Bred marginal. F 1000	xx	250:-
411	233a	1931 Stockholms Slott 5 Kr grön tonat papper+vitt papper. God centrering. F 2600	x	600:-	456	273BC/CB	1939 Gustaf V stora siffror 10 öre par 4+3 och 3+4. Breda marginaler. Streck i rockkanten. F 3200 (Färgfoto)	xx	700:-
412	233a	1931 Stockholms Slott 5 Kr grön tonat papper. Medelgod centrering. F 900	x	250:-	457	273BC/CB	1939 Gustaf V stora siffror 10 öre par 4+3 och 3+4. Breda marginaler. Streck i rockkanten. F 3200 (Färgfoto)	xx	700:-
413	233a	1931 Stockholms Slott 5 Kr grön tonat papper. God centrering. F 900	x	250:-	458	273BC/CB	1939 Gustaf V stora siffror 10 öre par 4+3 och 3+4. Breda marginaler. F 3200 (Foto)	xx	600:-
414	233a, 332C	1931 Stockholms Slott 5 Kr grön tonat papper och 1941 Stockholms slott 5 Kr blå firsid. 233a är x och 332C xx.	xx/x	250:-	461	273BC/CB	1939 Gustaf V stora siffror 10 öre par 4+3 och 3+4. BC-paret är mycket fint med en lätt stpl, CB har dock en minimal tunn fläck. F 4400	o	500:-
415	233a+b	Slottet tonat ppr samt vitt ppr. Bra ex. F 6100 (Färgfoto)	xx	1.400:-	462	273BC1	1939 Gustaf V stora siffror 10 öre violett par 3+4 med färgad linje. Med streck i rockkanten. Bred marginal. F 1600	xx	350:-
416	233a+b	Slottet tonat ppr samt vitt ppr. Fina ex med svaga fastsättningspår. F 2600	x	500:-	463	273CB	1939 Gustaf V stora siffror 10 öre violett. Postfriskt praktpar 4+3.	xx	300:-
417	233a+b	1931 Stockholms Slott 5 Kr grön tonat och vitt papper. F 2600	x	500:-	464	273CB1+2	1939 Gustaf V stora siffror 10 öre violett. Två par 4+3, både med och utan streck i rockkanten, dock ett veck på paret utan streck i rockkanten. F 4400	o	500:-
418	233b	1939 Stockholms Slott 5 Kr grön vitt papper. Perfekt centrering. F 3600	xx	900:-	465	320-21BC/CB	1939 Berzelius och Linné par 3+4 och 4+3. 10 öre BC och 15 öre BC obetydligt kt.	xx	800:-
419	233b	1939 Stockholms Slott 5 Kr grön vitt papper. Par. Gummiveck. F 7200	xx	700:-	466	320B	1939 Berzelius 10 öre violett tresid., både höger och vänster otandat. F 2200	xx	400:-
420	233b	1939 Stockholms Slott 5 Kr grön vitt papper. En något avkortad tand. F 3600	xx	500:-	467	320B	1939 Berzelius 10 öre violett tresid. Otandat vänster. F 1100	xx	250:-
421P	233b	(74339) 1939 Stockholms Slott 5 Kr grön vitt papper. 150 ex. F 52500	o	2.500:-					
422	240-45	1935 Riksdagen 500 år SET (9). F 1100	xx	250:-					
423P	246-57	(74171) 1936 Postverket 300 år SET (15). Komplet serie i femstrip och fyrblock. MYCKET HÖG KVALITET! F 14000	xx	2.100:-					
424	246-57	1936 Postverket 300 år SET (15). Mest bra centreringar. F 2800	xx	600:-					
425	246-57	1936 Postverket 300 år SET (15). F 2800	xx	550:-					
426	246-57	1936 Postverket 300 år SET (15). F 2800 (Foto)	xx	550:-					
427	246-57	1936 Postverket 300 år SET (15). F 2800	xx	500:-					
428K	246-57	(60954) 1936 Postverket 300 år SET (15). F 2800	xx	350:-					



468	320B	1939 Berzelius 10 öre violett tresid., både höger och vänster otandat. F 2200 för xx.	x	250:-	504	332BC/CB	1941 Stockholms slott 5 Kr par 3+4 och 4+3. Breda marginaler. F 2000	x	400:-
469	320BC	1939 Berzelius 10 öre violett par 3+4. Bred marginal. F 1600	xx	350:-	505	332BC/CB	1941 Stockholms slott 5 Kr par 3+4 och 4+3. CB med del av två stämplrar, i övrigt fina par i god centrering. F 3000	o	800:-
470	320BC	1939 Berzelius 10 öre violett par 3+4. Bred marginal. F 1600	xx	350:-	506	332BC/CB	1941 Stockholms slott 5 Kr par 3+4 och 4+3. Båda på klipp, CB med något utfluten stämpel. F 3000	o	450:-
471	320BC	1939 Berzelius 10 öre violett par 3+4. God centrering. Del av andra stämpel. F 1800	o	400:-	507	332BC/CB	1941 Stockholms slott 5 Kr par 3+4 och 4+3. Breda marginaler. En del något korta tänder. F 3000	o	250:-
472	320BC	1939 Berzelius 10 öre violett par 3+4, bra marginal, något kraftiga stämplrar SKÄNNINGE. F 1800	o	275:-	508	332C	1941 Stockholms slott 5 Kr blå firsid. Vackert fyrblock. F 2300	xx	400:-
473	320BC/CB	1939 Berzelius 10 öre par 3+4 och 4+3. Goda marginaler. F 3200 (Färgfoto)	xx	700:-	509	332C	1941 Stockholms slott 5 Kr blå firsid, fem ex. F 2875	xx	400:-
474	320BC/CB	1939 Berzelius 10 öre par 3+4 och 4+3. F 3200 (Foto sid. 13)	xx	600:-	510	332C, 337C	1941 Stockholms slott 5 Kr och 1942 Flygande Svanar 20 Kr, två firsidiga märken i god centrering. F 1725	xx	300:-
475	320BC/CB	1939 Berzelius 10 öre par 3+4 och 4+3. F 3200 (Foto)	xx	600:-	511	332CB	1941 Stockholms slott 5 Kr par 4+3. Bred marginal. F 3300 (Färgfoto)	xx	700:-
476	320BC/CB	1939 Berzelius 10 öre par 3+4 och 4+3. Breda marginaler. F 1000	x	250:-	512	337C	1942 Flygande Svanar 20 Kr blå firsid. Fem ex. F 5750	xx	800:-
477	320BC/CB	1939 Berzelius 10 öre par 3+4 och 4+3. CB något sekunda (kht, lätt veck). F 3600	o	400:-	513	337C	1942 Flygande Svanar 20 Kr blå firsid. Medelgod centrering. F 1150	xx	275:-
478	320CB	1939 Berzelius 10 öre violett par 4+3. Bred marginal. F 1600	xx	250:-	514	337C	1942 Flygande Svanar 20 Kr blå firsid. F 1150	xx	250:-
479	321BB	1940 Linné 15 öre par. 13 par i god normalkvalitet. F 4550	o	350:-	515K	353A	(61403) 1944 Svenska Flottan 10 öre tvåsid på förtryckt kort, stpl Stockholm 7 28.12.44, "ARBETSUTSKOTTETS OCH KONGRESSENS PAKETHJÄLP FÖR JUDAR", Box 11 33, Stockholm 16.	✉	230:-
480	321BB/BC/CB	1939 Linné 15 öre par 3+3, 3+4 och 4+3. BC x, BB och CB xx.	xx/x	350:-	516	438A	1951 Christopher Polhem 25 öre svart. Prakt HOLSÄKER 15.10.51. (Färgfoto)	o	700:-
481	321BC	1939 Linné 15 öre par 3+4. Medelgod centrering. F 1600	xx	300:-	517P 469v2	(73021) 1955 Svenska Flaggans dag 10 öre otandat höger sida. Vackert helark med fem otandade. F 32500 (Färgfoto)	xx	7.500:-	
482	321BC/CB	1939 Linné 15 öre par 3+4 och 4+3. Breda marginaler. F 3200 (Färgfoto)	xx	700:-	518A	486A	(88142) 1957 Sjöräddningssällskapet 50 år 30 öre blå tvåsid. hundrarulle. F 3500	xx	275:-
483	321BC/CB	1939 Linné 15 öre par 3+4 och 4+3. Goda marginaler. F 3200 (Foto)	xx	650:-	Tjänste / Officials				
484	321BC/CB	1939 Linné 15 öre par 3+4 och 4+3. 13 ex av varje, mest bra kvalitet. F 7800	o	750:-	519	Tj	Färgprov 15 öre orange på gult papper samt 15 öre blå på vitt papper. Bägge med breda marginaler och vm krona.	(x)	200:-
485	321BC/CB, 266BC	1939 Linné 15 öre par 3+4 och 4+3 och Gustaf V 80 öre 5 öre, alla i fyrblock stämplat POSTMUSEUM 100 ÅR. F 1800	o	250:-	520	Tj1	3 öre brun tandn 14, ostämplat praktexemplar med endast svagt fastsättningspår.	x	300:-
486	321CB	1939 Linné 15 öre brun par 4+3. Sexblock med två par xx, det översta x. Breda marginaler.	xx	700:-	521	Tj1-5, 7, 9-10	(8). Samtliga med smärre defekter. F 30000	x	1.900:-
487	321CB	1939 Linné 15 öre brun par 4+3. Sexblock med två par xx, det översta x och med något korta tänder. Breda marginaler.	xx	650:-	522	Tj4	6 öre violett tandn 14. Nära sned cenf. F 1900	x	350:-
488	321CB	1939 Linné 15 öre brun par 4+3. Bred marginaler. F 1600	xx	350:-	523	Tj4	6 öre grå tandn 14. Praktstämplat GEFLE 23.6.1876. (Foto)	o	350:-
492	324BB/BC/CB	1940 Carl Michael Bellman 5 öre par 3+4, 4+3 och 3+3. Breda marginaler. F 1750	xx	400:-					
493	324BB/BC/CB	1940 Carl Michael Bellman 5 öre par 3+4, 4+3 och 3+3. Breda marginaler. F 1750	xx	400:-	524K	Tj4b	(60428) Brev (litet tejpärke), 6 öre ljusgrå tandn 14 i två ex. (ett med liten ristning i hörntand), stpl LUND 3.7.1875. (Foto)	✉	350:-
494	324BB/BC/CB	1940 Carl Michael Bellman 5 öre par 3+4, 4+3 och 3+3. Breda marginaler. F 1750	xx	400:-	525	Tj5	12 öre blå tandn 14. Medelgod centrering. F 3000 (Foto)	xx	600:-
495	324BC	1940 Carl Michael Bellman 5 öre grön, par 3+4. Fem par i hyfsad kvalitet. F 3250	o	375:-	526	Tj5	12 öre blå tandn 14. God centrering. F 1300	x	300:-
496	324BC/CB	1940 Carl Michael Bellman 5 öre par 3+4 och 4+3. F 1400	xx	300:-	527	Tj6	20 öre röd tandn 14. God centrering. Gummiskada vänster sida. F 7500 (Färgfoto)	x	1.200:-
Modernare märken / Modern stamps									
497K	328-29	(60495) 1941 Bibelminnet. 17 serier varav 16 postfriska. F 6500	xx	500:-	528	Tj6	20 öre röd tandn 14. Litet vertikalt veck, sn. F 7500 (Färgfoto)	x	900:-
498	332BC	1941 Stockholms slott 5 Kr par 3+4. Bred marginal. F 3300	xx	700:-	529	Tj8	30 öre brun tandn 14. Nålstick och vikt ht. F 3000	x	400:-
499	332BC	1941 Stockholms slott 5 Kr par 3+4. Bred marginal. F 3300 (Färgfoto)	xx	700:-	530	Tj8	30 öre brun tandn 14. God centrering. Gummiskada i högra övre hörnet. F 3000	x	400:-
500	332BC	1941 Stockholms slott 5 Kr par 3+4. Fint par, dock lite bläckskrift på baksidan. F 1500	o	350:-	531	Tj9	50 öre röd tandn 14. God centrering. Mindre gummiskador. F 4200 (Foto)	(x)	600:-
501	332BC/CB	1941 Stockholms slott 5 Kr par 3+4 och 4+3. Goda marginaler. F 6600 (Färgfoto)	xx	1.500:-					
502	332BC/CB	1941 Stockholms slott 5 Kr par 3+4 och 4+3. Bra par i god centrering samt med goda marginaler. F 6600 (Färgfoto)	xx	1.500:-					
503	332BC/CB	1941 Stockholms slott 5 Kr par 3+4 och 4+3. BC med en kort tand. F 6600	xx	800:-					



532	Tj9	50 öre röd tandn 14. Nära sned centr. F 1000	o	250:-	564	L7c	24 öre olivaktigt grå perf 14, vackert fyrblock, stpl ÅMÅL 10/1 1880. F 2000 (Foto)	o	500:-
533	Tj11-26	Samling stora tjänste t.13 inkl. påtryck. F 9000	x	800:-	565	L8	30 öre grön perf 14. Nära sned centrering. Omgummerat. F 1300	xx	250:-
534	Tj11 m.fl	Tjänste Tj11, 16 I och II, 19, 21, 23, 25-26 xx (12) Påtryck 10 öre ktt. F 2800	xx	500:-	566	L8	30 öre grön perf 14. Prakt. F 1000 (Foto)	x	400:-
535	Tj17	12 öre perf 13, blå. God centrering. F 1000	xx	300:-	567	L9	50 öre brun perf 14. Nära sned centrering. Omgummerat. F 4000	xx	300:-
536	Tj17	12 öre perf 13, blå. God centrering. F 1000	xx	250:-	568	L9	50 öre brun perf 14. Nära sned centr. F 1600	x	275:-
537	Tj17	12 öre perf 13, blå. Mycket god centrering Lyx-stämplat LYCKEBY 7/3-1881. (Foto)	o	250:-	569	L10	1 Kr blå/brun perf 14. Mycket gummi saknas. Perfekt centrering. F 5500 (Färgfoto)	xx	700:-
538	Tj18	20 öre perf 13, röd. Sned centr. F 3800 (Foto)	xx	650:-	570	L10	1 Kr blå/brun perf 14. God centrering.	x	350:-
539	Tj18	20 öre perf 13, röd. Medelgod centrering. F 1600	x	300:-	571	L10	1 Kr blå/brun perf 14. Sned centrering. F 1900	x	325:-
540	Tj20	24 öre perf 13, gul. Medelgod centrering. F 1200	xx	275:-	572K	L11	(6158) 1 öre svart perf 13. C:a 220 st, ofta i fyrblock och strips. F 11000	xx	500:-
541	Tj20	24 öre perf 13 gul, i fyrblock. F 2000	x	250:-	573	L17	24 öre lila perf 13. Fyrblock. Nära sned centrering. F 2000	xx	400:-
542K	Tj20	(61322) 24 öre perf 13, gul på vackert brev till Agunnaryd, stpl WEXIÖ 25/4 1884.	✉	200:-	574	L17a	24 öre grålila perf 13. Sned centrering. F 1200	x	400:-
543	Tj22A	50 öre perf 13, röd typ 1. God centrering. F 4000 (Färgfoto)	xx	900:-					
544	Tj22A	1881 Stort format 50 öre perf 13, röd typ 1, två st i olika nyanser, en nära sned med pappersrester på baksidan, och en snedcentrerad. F 2400	x	400:-					
545	Tj22A	50 öre perf 13, röd typ 1. Medelgod centrering. F 1200	x	250:-					
546	Tj22Ab	50 öre perf 13, karminrosa typ 1. Medelgod centr., blyertsnotering på baksidan. F 1200	x	250:-					
547	Tj22B	50 öre perf 13, röd typ 2. Perfekt centrering. Något korta tänder. F 3000	xx	500:-					
548	Tj22B	50 öre perf 13, röd typ 2. Medelgod centrering. Liten gummiskada. F 1500	x	250:-					
549	Tj24A	1 krona perf 13, blå/brun typ 1. God centrering, delvis gummibortfall. F 4500 (Färgfoto)	x	1.000:-					
550	Tj27-39	SET vm krona (13). F 1300	xx	275:-					
551	Tj28, 33	Färgprov 2 öre och två st 15 öre.	(x)	250:-					
		Lösen, Militär / Postage Due, Military							
552	L1	1 öre svart perf 14. Medelgod centrering. Åldrat gummi. F 1200	xx	275:-					
553	L1	1 öre svart perf 14. Medelgod centrering. F 1200	xx	250:-	575K	L18-19	(60556) Lösenpaketkort med tre st 50 öre och två 30 öre = 2,10 Kr. (Foto)	✉	750:-
554	L1-10	SET perf 14 (10). F 3840	o	750:-	576	L19	50 öre brun perf 13, sexblock. Nära sned centrering. F 1260	xx	250:-
555	L1-10	SET perf 14 (10). F 3840	o	700:-	577	L19	50 öre brun perf 13, sexblock. Nära sned centrering. F 1260	xx	250:-
556	L2	3 öre röd perf 14. Nära sned centrering. F 1200	xx	250:-	578	L20	1 Kr blå/brun perf 13, fyrblock. Sned centrering. F 1200	x	250:-
557	L3	5 öre brun perf 14. Medelgod centrering. F 1200	xx	275:-	579	L20	1 Kr blå/brun perf 13. Fyrblock. Sned centrering. F 1200	x	250:-
558	L4	6 öre gul perf 14. Nära sned centrering. F 2300	xx	400:-	580K	M1	(66867) 1929 Oskarshamnsgåvan svart. Militärbrev (utan svarmärke) stämplat FÄLTPOST 1.10.29, till Göteborg. Fälttjänstövning i Södermanlans och Stockholms län. F 2000	✉	350:-
559K	L5, 6, 9	(67510) 4x 12 öre, 20 öre samt 50 öre i par på vackert paketföljebrev till obetalt 7 skålpunds zonpaket i femte zonen. Från STOCKHOLM NORR 28.4.76 till MALUNG 5.5.76. (Färgfoto)	✉	2.100:-	581K	M1	(66864) Militärbrev-kort 5 öre. Ett obegagnat exemplar samt två st begagnade, stämplade MORJÄRV 19.4.18 + HÅKANRYD 29.12.21.	✉	200:-
560	L7a	24 öre rödviolett perf 14. Sned centrering. F 9500 (Färgfoto)	xx	1.600:-					
561	L7a	24 öre rödviolett perf 14. Sned centrering. F 4200 (Färgfoto)	x	700:-					
562	L7a	24 öre rödviolett perf 14. En obetydligt tunn fläck. Stpl WISBY 3.4.85. Sned centr. F 2400	o	250:-					
563	L7b	24 öre grå perf 14. Nära sned centrering. Omgummerat. F 1300	xx	250:-					





582P	M2	(71568) 10 öre militärbrev. Tre st sända till olika fälttjänstövningar 1926–28. Inkl övning i Stockholm och Uppsala län 28/9–2/10 1926, övning i Västerbottens län 27/9–2/10 1927 samt övning Hallands län 27/9–1/10 1928 (medfaret).	✉	350:-	594	213	135 Kr blå på klipp ur pass, vacker stpl Polisstationen i Ludvika 1986. Gravyr av Slania. Undervärderad i Facit.	o	300:-
583K	M8	(61312) 1940 Norrköpingsutgåva II grön, streckade klipplinjer med slutna hörn, på brev 28/8 1940. F 700	✉	250:-	595	214	150 Kr blå på klipp ur pass, vacker stpl Polisstationen i Falun 1989. Gravyr av Slania.	o	300:-
Stämpelmärken / Revenues									
Enkla beläggningsstämplar									
584	188	1 Kr brun, svår valör med kort kurseringstid, sällsynt i obeg. skick eftersom dessa märken aldrig såldes till allmänheten, graverade av Slania. (Foto)	xx	500:-	596	216	175 Kr blå, vackert beg. ex av svår valör. Gravyr av Slania. (Foto)	o	400:-
585	193	8 Kr brun i par på klipp, svår valör i ovanlig enhet (graverade av Slania).	o	200:-	597	216	175 Kr blå, vackert beg. ex av svår valör, vänster sida rufftandad. Gravyr av Slania. (Foto)	o	400:-
586	199	35 Kr röd i vackert hörnfyrblock, ovanligt som obeg, eftersom det aldrig såldes till allmänheten. Gravyr av Slania. (Foto)	o	1.400:-	598	218	200 Kr ljusblå, vackert obeg. ex med matt gummi, ovanlig som obeg., graverad av Slania. (Foto)	xx	550:-
587	201	75 Kr röd, vackert ex, ovanligt som obeg, eftersom det aldrig såldes till allmänheten. Gravyr av Slania.	xx	400:-	599	222	350 Kr blå, vackert fyrblock av svår valör, ovanlig i större enheter. Gravyr av Slania. (Färgfoto)	xx	3.200:-
588	201	50 Kr röd i vackert marginalpar, ovanligt som obeg, eftersom det aldrig såldes till allmänheten. Gravyr av Slania.	o	900:-	Dubbla beläggningsstämplar				
589	204	70 Kr röd på klipp ur pass, vacker stpl Polisstationen i Smedjebacken 1983. Gravyr av Slania. En av de svåraste valörerna i serien. (Foto sid. 15)	o	650:-	600K	52	(60174) 1858 25 Rd orange/blå, vattenmärke 1859 (svårt årtal), fräscht objekt.	o	200:-
590	207	90 Kr röd på klipp ur pass, vacker stpl Polisstationen i Grängesberg 1980. Gravyr av Slania. En av de svåraste valörerna i serien.	o	350:-	601	144A	1908 50 ö grön på papper med vm våglinjer. Mycket ovanligt papper.	o	350:-
591	209	110 Kr blå på klipp ur pass, vacker stpl Polisstationen i Ludvika 1982. Glättat papper tn 12,75 (ovanlig variant tryckt i Holland), gravyr av Slania. En av de svåraste valörerna i serien. (Foto sid. 15)	o	400:-	602	154A	1908 5 Kr orange på papper med vm omvända våglinjer. och del av text "Stämpelpapper". Mycket ovanligt papper.	o	350:-
592	209	110 Kr ljusblå på klipp ur pass, vacker stpl Polisstationen i Ludvika 1983. Postens tryck på matt papper. Gravyr av Slania. En av de svåraste valörerna i serien.	o	300:-	603	161A	1908 12.50 Kr orange på papper med vm våglinjer. Sällsynt pappersvariant. (Foto sid. 15)	o	500:-
593K	210	(61289) 115 Kr blå, tre exemplar på vackert klipp. Gravyr av Slania.	o	300:-	604	166A	1908 40 Kr orange på papper med vm omvända våglinjer och del av text "Stämpelpapper". Sällsynt pappersvariant.	o	350:-
					605	168A	1908 75 Kr violett på papper utan vattenmärke, ovanlig variant, hel sidvänd stpl Stockholms Rådhusrätt.	o	275:-
					606	173A	1908 50 Kr violett, linjeeperforering 12,5. Extremt ovanlig tandningsvariant, endast använd senhösten 1964. Utställningsobjekt. (Färgfoto)	o	1.300:-
					Lyxstämplar				
					607		1919 Provtryck i ljusgrön färg av bakgrundstrycket till lyxstämpelmärke. Möjligen unikt objekt. (Färgfoto)	(x)	1.000:-
					608	10	1000 Kr svart/orange, vackert obeg. ex u.g., bland de sällsyntaste av svenska stämpelmärken. Utställningsobjekt. (Färgfoto)	(x)	2.500:-



586



609



610



		Stadslösen / Local fee stamps			
609	5	Borås, Korta skänklar 75 öre orange, vackert hörnfyrblock, ett märke med ett par ktt, annars bra kvalitet. Mycket ovanlig enhet, obeg. märken sällsynta. (Foto)	xx	800:-	
610	3	Falkenberg, 1.50 Kr grön, vackert obeg. fyrblock. (Foto)	xx	800:-	
611	4	Gävle, 3 Kr svart, sällsynt tandning 11,5. Vackert ex.	o	350:-	
612	5	Gävle, 4 Kr blågrön, sällsynt tandning 11,5. Vackert ex. (Foto)	o	500:-	
613	1	Halmstad, 5 öre grön, lodrätt par otandat upptill, det fyrsidiga xx, svår valör i ovanlig enhet. (Färgfoto)	xx/x	800:-	
614	2	Halmstad, 10 öre grön, vågrätt par i fin kvalitet, ovanligt som obeg.	x	400:-	
615	4	Halmstad, 50 öre grön, vackert ex otandat nedtill, ovanligt som obeg.	x	200:-	
616	5	Halmstad, 75 öre grön, vackert vågtätt par, ovanligt som obeg. (Foto)	x	400:-	
617	14	Halmstad, 5 Kr orange, vackert vågtätt par otandat upptill, ovanligt som obeg.	x	400:-	
618	23	Halmstad, 20 Kr violett, vackert obeg. ex, mycket sällsynt särskilt som obeg. (Färgfoto)	x	1.200:-	
619	24	Halmstad, 25 Kr lilabrun, vackert obeg. ex, mycket sällsynt särskilt som obeg. (Färgfoto)	x	1.200:-	
620	7	Huskvarna, 3 Kr violett på klipp tillsammans med enkel beläggingsstämpel 1 Kr.	o	200:-	
621	8	Lund, 10 Kr blå, vackert obeg. ex. Obeg. ex är sällsynta.	xx	350:-	
622P	1-2	(73523) Södertälje, 50 ö gul och 1 Kr brun på konkurskungörelse 8/10 1956, formatet på 1 Kr mindre än normalt, dessutom brun ring i nedre marg. Intressant objekt, udda typ av handling.	o	350:-	
623	1	Ulricehamn, 10 öre lila, vackert obeg. ex. Obeg. ex är sällsynta. (Foto)	xx	350:-	
624	2	Ulricehamn, 25 öre gul, vackert obeg. ex. Obeg. ex är sällsynta. (Foto)	xx	350:-	
625	2-3	Vimmerby, 1 Kr grå, 5 Kr grön och 10 Kr blå, vackra bläckmakulerade ex på klipp, mycket ovanligt objekt, en av de svåraste städerna. 1 Kr ej noterad i F, de övriga båda R. (Färgfoto)	x	3.500:-	
		Häften / Booklets			
626	H25 I	1933 Postsparbanken 50 år 20 x 5 öre grön typ I. Omvänt häfte med blyertsanteckning på omslaget. F 7000	xx	700:-	
627	H25 I	1933 Postsparbanken 50 år 20 x 5 öre grön typ I. Rättvänt häfte med blyertsanteckning och liten reva på omslaget. F 7000	xx	550:-	
628	H39CB O	1939 Gustaf V små siffror 20 x 10 öre violett 4+3-sid. Ett par med liten gummifläck, annars fräscht häfte. F 10000	xx	1.600:-	
629	H40BC O	1939 Berzelius 20 x 10 öre violett 3+4-sid. Fint häfte! F 16000	xx	2.400:-	
630	H275	1974 Carl XVI Gustaf, typ 1 10 x 75 öre blågrön. På framsidan egenhändig namnteckning av hovgravören Lennart Askwall, formgivare av konungens spegelmonogram.	xx	200:-	
		Brevmärken m.m. / Seals etc.			
631K		(61590) 1912. Valkyria, sex st häften.	xx	500:-	
		Fraktmärken / Freight stamps			
632P		(74444) Ovikt helark om 100 postfriska järnvägsfraktmärken SJ i orange färg – UTAN VALÖRANGIVELSE. Extremt sällsynt med ett bevarat helark som ej är färdigtryckt!	xx	700:-	
633P		(74445) Ovikt helark om 100 postfriska järnvägsfraktmärken, "NBJ 70 öre". Sällsynt med ett bevarat helark.	xx	525:-	

		Bättre stämplor / Better cancellations			
634K		(61372) JÖNKÖPING 1837–1850, fyrkantstpl. Fyra brev med fulla innehåll + fribrev med innehåll från Göteborg till Uddevalla 1841.	F	300:-	
635	26	FRÖSUNDA 12.9.77. Rättvänt avtryck av en svår ort (del av andra).	B	200:-	
636	Tj9	GELLERSTA. Vackert stpl 16.9.86, nära sned centrering. (Foto)	T	200:-	
637	273A	GÖTEBORG 1, TIDN-EXP 4.10.41. Violet stämpel på klipp med 10 öre i par. Ovanligt med Tidn-stpl.	E	200:-	
638	415	HEDLANDET 15.8.61. Lyxstpl ex från en mycket svår ort. (Foto)	D	200:-	
639	86	HÖRNINGSHOLM 14.9.14. Mycket vackert exemplar av denna RARITET – stämpeln drogs in redan efter 28 dagar. (Färgfoto)	B	1.400:-	
640	82	KOLMÅRDSSANATORIET 30/10 1919. på vykort (sanatoriet som motiv). F 300,- på löst märke. Mycket vackert objekt.	E	250:-	
641	43	KÅRSTA 21.10.87. Blågrön prakt-stpl.	B	200:-	
642	2	LAHOLM 22.12.56. Omvänt avtryck av en sällsynt stämpel på märke med en del kval.anm t.ex. kht. Utlåtande HOW. Postal: 3000:-	N	425:-	
643	21m	LJUNGHEM 21.6.71. Postal: 3000:- (Färgfoto)	R	2.000:-	
644	55	(OTTE)NBY GÅRD 3/2-1911. Postal: 350:-	H	250:-	
645	54	SKEDALAHED 23.5.09. Rättvänt avtryck. Postal: 1200:-	N	350:-	
646	9	Y.E.B. 26.6.1868, järnvägsstämpel 2 Postal: 800:-	M	200:-	
647	178+184+187	ÖRLOGSPOST/MANLIGHETEN, militär. Tre stycken stämplor på klipp 3/6, 10/6 och 14/6-1937. Postal: 600:-		250:-	
648	Tj17	HURFVA, cirkelstämpel. Praktstämpel, märket med sned centrering. (Foto)	M	550:-	
649	2	ÅNÅSET 2.3.58, fyrkantstämpel. Rättvänt avtryck av en svår stämpel. Postal: 1500:-	AC	350:-	
		Militärbrev / Military mail			
650P		(71583) Del ur utställningsamling. Åtta st beg MkB1 med och utan tilläggsfrankering (samtliga utan rivkant). De flesta är sända från fartyg, även ett obeg vyk "Fylgia" samt två st obeg MkB1.	☒	800:-	
651P		(71581) Del ur utställningsamling. Åtta st MU 1 sända från olika fälttjänstövningar 1922–28. Bl.a. övning Halland, Västerbotten, Östergötland och Skaraborg. Även två st obeg MU 1 medföljer. Något blandad kval.	☒	525:-	
652K		(68682) Militärbrevkort 5 öre. Två exemplar stämplade FÄLTPOSTKONTORET 1925 + FÄLTPOST 1926. Från Fälttjänstövning I Östergötland samt Stockholm/Uppsala län.	☒	275:-	
653		Militärbrevkort 5 öre LYX-stämpel FÄLTPOST NR 3 (typ8) 27.9.27. Fälttjänstövning i Västerbottens län 27/9–1/10 1927.	☒	200:-	
654		Militärbrevkort 5 öre. Stämplat FÄLTPOST-KONTORET 3 (typ 5), 28.9.22. Fälttjänstövning/ Armeferdeln.övning i Skaraborgs län.	☒	200:-	
655		Militärbrevkort 5 öre. Stämplat SKÅLDERVIKEN 2.10.23. Fälttjänstövning i Hallands och Kristianstads län 27/9–1/10 1923.	☒	200:-	
656		Militärbrevkort 5 öre. Stämplat FÄLTPOST NR 3 (typ 8), 27.9.27. Fälttjänstövning i Hallands län 27/9–1/10 1928.	☒	200:-	
657		5 öre militärbrevkort med en intressant stämpel FÄLTPOSTKONTORET 1, 1.10.23. Stämpeln har ingen ring! Sämt från fälttjänstövning i Hallands och Kristianstads län.	☒	200:-	

- 658P **Crashpost / Crash mail**
(73293) Brev skadat vid tågolyckan i Rörvik 6 september 1954, med lila cachet och ytterkuvert av pergamyn. 400:-



- 659P 136 **Luftpost / Air mail**
(74377) 10 öre luftpost 1920 som tilläggsfrankering på 10 öre Medaljong brevkort (bKe20). Från LJUNGBY 8.10.1920, till Österrike, luftpostetikett bunden med transit stämpel BERLIN LUFTPOST 9.10.20. Mycket ovanligt med luftpost från 1920! (Foto) 1.400:-



- 660 54 **Vykort / Picture post cards**
10 öre på vykort till Australien från HAPARANDA 9.10.04, ank.stpl 23.11.04. Ovanlig försändelse! (Foto) 425:-



I huvudsak ostämplade frimärkssamlingar Sverige
Mainly unused stamp collections Sweden

- 661A (85946) xx/x samling i Leuchtturm-album med fickor 1858–1975. Många bättre och dyrare märken. BC/CB-par, Postverket m.m. Mest ostämplat, och oftast postfriskt. Mest bra kval. (800) (Foto) 10.000:-
- 662A (89959) xx/x samling i DAVO-album med fickor 1858–1982. 5 öre Vapen x, 3 öre Lejon typ II x, Posthuset x, F 125 x, Kongress och Förening kpl x, lösen t.14 x nästintill komplett. Inga BC/CB. Mest bra kval. (1200) 7.500:-
- 663P (73919) x samling på blad 1920–36. Bättre bandmärken Kongress och Jubileum komplett mm. Mest bra kval. (300) 6.000:-
- 664A (89914) xx/x samling i album c:a 1880–1941. Övervägande x, men modernare delen innehåller även xx. Lite lösen, en del bättre band samt BC/CB. Mest bra kval. (500) 5.000:-
- 665P (73895) xx/x samling på blad 1872–1936. Ringtyp, bättre bandmärken, Kongress och Förening till 2 kronor, Postverket mm. Bra. Mest bra kval. (200) 4.500:-
- 666A (87557) xx/x. Samling Ringtyp–1973 i Leuchtturm-SF album med t.ex. ett bra bandmärkesavsnitt och flera 1924 års. Till synes komplett från 1928 och huvudsak xx från 1935 inkl. flertalet BC/CB (ej Slotten). Högt katalogvärde! 4.200:-
- 667A (88133) xx parti. Visiralbum med dubletter av högvalörer, huvudsakligen 1940–60-talen. Nom c:a 1950. Facit 47.500. Mycket bra kval. 4.200:-
- 668A (88033) Ostpl samling i insticksbok Oscar–1972. Mest xx från 1945 före det mest x. bl.a. F 45, bra bandmärken inkl. bl.a. Vasa kpl, tiotalet bättre 1924 års, övrigt 1930–40-tal inkl. BC/CB och bättre serier, etc. Bra kval. (800) 4.000:-

- 669A (89954) xx/x samling i album Siffertyp–1981. Välbesatt, Posthuset, bättre band samt en del BC/CB finns. Bra kval. (1000) 3.500:-
- 670P (73918) x samling på blad 1858–1920. 12 ö Vapen, flera Ringtyp, Oscar II i nyanser, 5 kr Posthuset, Medaljong, Landstorm komplett mm. Mest bra kval. (150) 3.000:-
- 671A (89348) Mest xx samling 1911–99 i tre Leuchtturm-SF album med kasset + årsatts 2000. Vällylld från 1942 och till synes komplett 1962–2000. Nom efter 1964 c:a 5300.-. 3.000:-
- 672A (89950) Mest xx samling i Verbis-album med fickor 1924–49 samt lite tjänste/lösen. En del 1924 års, alla BC/CB förutom Slottet. Bra kval. (350) 3.000:-
- 673A (88915) x samling i album 1855–1955, tre tidiga märken beg., resten obeg. med en hel del bra bandmärken, 1924 till 80 öre resp. 1 Kr, några bra par etc. Bra kval. (600) 2.800:-
- 674A (89932) xx samling i Leuchtturm-album utan fickor 1938–64. I princip komplett, saknar Slottet BC/CB och något billigare märke. Bra kval. (400) 2.800:-
- 675A (87869) xx samling 1938–83 i välfylld Visirpärm. Bl.a. 17 postfriska BC/CB med bra marginaler t.ex. F 269BC/CB, 321BC/CB (även F 318CB x och något par med för smal marg), nioblock 1955. Efter 1970 blandat stämplat/postfriskt. F 40000 enligt inlämnaren. 2.700:-
- 676A (89913) xx samling/parti i Visiralbum 1941–49. Inkl. 20 Kr svanar och åtskilliga något bättre märken. Bra kval. (1100) 2.500:-
- 677P (75243) Mest xx samling på blad med fickor Medaljong–1952. Bl.a. 5kr slottet xx. Bra kval. (230) 2.000:-
- 678A (89942) xx samling i album 1938–65. Ganska komplett, inklusive många BC/CB (t.ex. Gustaf V små siffror och Linné). Bra kval. 2.000:-
- 679A (89952) xx samling i Verbis-album med fickor 1910–49 samt tjänste/lösen. En del BC/CB. Bra kval. (350) 2.000:-
- 680K (61612) xx samling/parti i kuvert 1880–1940-tal. Lützen, Riksdagen, Postverket komplett, högvalörer 1930–40-tal. Även en del äldre. F 18.700:-. Bra kval. (120) 1.900:-
- 681P (73014) xx/x. STÅENDE LEJON. Samling c:a 120 ex F 139–48 inkl. en del dubletter i nyanser, papper och vm inkl. flera bättre. 1.600:-
- 682P (73017) xx/x. Profil vänster. Samling c:a 115 ex F 175–95 i nyanser och olika papper, många bättre märken och även en del strips. Högt katalogvärde och bra kval. 1.600:-
- 683A (88224) xx samling i Visiralbum 1889–1949, mest kompl. serier. F c:a 13500 1.600:-
- 684A (89946) xx/x samling i album med fickor 1877–68. En del Kongress och Förening, Postverket etc. Bra kval. (800) 1.600:-
- 685P (73917) xx/x samling på blad 1938–53. Bl.a. många BC/CB, ofta i fyrblock med ett xx par. Mest bra kval. (500) 1.400:-
- 686L (95426) xx parti i kartong 1930–60. Många märken i pergamynkuvert, en del bättre. Bra kval. 1.400:-
- 687 Mest x. Liten lot bandmärken, nästan bara bättre inkl. något xx. Inkl. Vasa kpl, Postemble 120 öre etc (46). 1.300:-
- 688P (73015) xx/x. BANDMÄRKEN. Liten samling c:a 55 ex F 149–55 inkl. olika papper, vm och nyanser, några strip etc. 1.300:-
- 689A (89948) xx samling/parti i två insticksböcker 1940–70. Nom. över 2300. Många häften med RT och andra markeringar. Mest bra kval. (2000) 1.300:-
- 690 x. Liten lot Postemble i olika papper och typer i bra kvalitet. Bl.a. båda 35 öre och 60 öre och 120 öre svart. Något vm kan förekomma (20). F 8100 kr. 1.200:-
- 691P (73249) xx samling/parti på Visirblad F 259–325. En del BC/CB, dock många klippta, men även några bra! Bra kval. (900) 1.200:-
- 692P (74055) xx/x samling på blad 1920–33. Bandmärken med en del bättre vm mm. Mest bra kval. (600) 1.200:-
- 693P (75227) x samling/parti på Visirblad Oscar-band. Medaljong bättre valörer etc. Mest bra kval. (70) 1.200:-
- 694A (80837) xx/x samling i Leuchtturm-album med fickor 1858–1979. Två album med kasset. En del lite bättre märken. Mycket nominal. Bra kval. (1000) 1.200:-
- 695 x. Liten trevlig lot Oskar boktryck utan posthorn och Ringtpp tn 13 (två st 3 öre, 4, 5, 6, två st 12 och 24 öre). Katalogvärde F 8900 (10). 1.000:-
- 696 xx. Liten lot BC/CB: fyra st F 324 CB, tre st 259 BC, fyra st 259 CB, fyra st 269 CB, samt 261 BC/CB. Värde F 6825.-. 900:-
- 697 x lot 1877–1911. Alla olika bl.a. F 28, 32, 34, 42–46, 49, 55–59. Bra kval. F 6.535 kr (18) 900:-
- 698K (60942) xx/x. Litet parti 1932–36 i kuvert. Bl.a. sju st Lützen 90 öre och fyra st Postverket. 900:-
- 699P (73016) xx/x. POSTEMBLEM. Samling c:a 65 ex F 156–74 inkl. flera bättre som t.ex. F 158–59 xx, olika papper och vm, några strip etc. 900:-
- 700P (73387) x samling på blad 1874–1969. En del bättre märken, block och serier. Mest bra kval. (500) 900:-
- 701P (75996) xx/x samling/parti på Visirblad 1920–40-tal. Bandmärken, tre kronor, högvalörer i strip mm. Mest bra kval. (200) 900:-

702P	(75997) xx/x samling/parti på blad 1880–1940-tal. Trevligt parti med bl.a. en del Ringtyp, Oscar II, bandmärken, m.m. Flera bättre. Mest bra kval. (350)	900:-	741	x lot 1920–36. Små bandmärken, alla olika bl.a. F 144A, 148C, 151A+C, 154–55, 167a, 171, 175A+C. Bra kval. F 4.245 kr (18)	575:-
703A	(85428) xx/x samling/parti i Visiralbum c:a 1900–80. En del bättre märken. Även en del äldre häften. Bra kval. (800)	900:-	742	x lot 1920–36. Små bandmärken, alla olika bl.a. F 144A, 151A+C, 154–55, 167a, 186a, 191a, 192a. Bra kval. F 4.270 kr (18)	575:-
704A	(89934) xx samling i Leuchturm-album med fickor 1938–71. Inga BC/CB. Bra kval. (700)	900:-	743	x lot 1924. Förening F 212cx, 214–223. Bra kval. F 3.850 kr (11)	575:-
705	xx/x. Litet parti Riksdagen med många kompletta serier, bl.a. tio st 60 öre.	800:-	744	x lot. Tjänste och Lösen, alla olika bl.a. Tj15, Tj20–21, Tj27–39, L8, L11–20, HF1. Bra kval. F 3.835 kr (c:a 30)	575:-
706	x lot 1877–1914. Alla olika bl.a. F 28, 32, 34, 42–44, 49, 55–59. Bra kval. F 5.715 kr (18)	800:-	745	xx 1920–34. Stående lejon, alla olika, t.ex. F 140A+C, 142Accz+cc+Ecc, 143Ea, 144A. Bra kval. F 3.825 kr (16)	550:-
707K	(61371) xx/x lot. Kongress 5–80 öre i bättre kvaliteten än normalt (60 öre x, övriga xx) + Förening 5, 50 (kt) och 80 öre.	800:-	746	xx 1920–34. Stående lejon, alla olika, t.ex. F 140A, 142Acc+Ecc, 144A+Accz+Acc+C. Bra kval. F 3.835 kr (14)	550:-
708K	(66227) xx/x. Urvalshäfte med hundratals märken Medaljong–1970-tal inkl. t.ex. bättre band och Kongress.	800:-	747	xx 1920–34. Stående lejon, alla olika, t.ex. F 140A, 144A+C, 145E, 147, 148Accz+C. Bra kval. F 3.715 kr (18)	550:-
709K	(68066) Mest x. 28 ex Kongress+Förening inkl. F 196–209, 211–218+220–23 inkl. även en del xx.	800:-	748	xx 1920–33. Postemblem, alla olika, t.ex. F 159a, 162, 165cx, 168c, 170a+b, 172a+b. Bra kval. F 3.885 kr (15)	550:-
710P	(70653) x samling på blad 1892–1945. Bl.a. bra 1930–40-tal. Mest bra kval. (200)	800:-	749	x lot 1889–1920. Alla olika bl.a. F 58–59, 91, 96, 105–14, 123, 138. Bra kval. F 4.050 kr (25)	550:-
711A	(88782) Mest xx samling 1889–1969 på Estettblad i kontorspärm med en del bättre. Bra kval. (600)	800:-	750	x lot 1920–36. Små bandmärken, alla olika bl.a. F 141, 144A, 148C, 149A, 151A+C+Cbz, 154–55. Bra kval. F 3.995 kr (18)	550:-
712	x lot 1877–1914. Alla olika bl.a. F 28, 34, 42, 44, 55–59, 66–67, 77. Bra kval. F 5.205 kr (18)	800:-	751	xx 1920–34. Stående lejon, alla olika, t.ex. F 140A+Acc, 144A+C, 145E, 147, 148Accz. Bra kval. F 3.715 kr (18)	525:-
713	x lot 1886–1916. Alla olika bl.a. F 42, 57–59, 66–67, 90–91, 96, 105–14, 119. Bra kval. F 5.230 kr (29)	725:-	752	xx 1889–1918. Alla olika, t.ex. F 67, 76, 88, 90, 105–14, 126–35. Bra kval. F 3.520 kr (29)	525:-
714	x lot 1920–36. Små bandmärken, alla olika bl.a. F 141, 144A, 148C, 151A+C+Cbz, 154–55, 163a, 167a, 171. Bra kval. F 5.275 kr (18)	725:-	753	xx lot 1920–34. Alla olika bl.a. F 144C, 147, 149C, 151C, 152Cbz, 153, 158, 165cx. Bra kval. F 3.870 kr (18)	525:-
715	x lot 1886–1916. Alla olika bl.a. F 42, 44, 55–59, 66–67, 90–91, 96, 105–14. Bra kval. F 5.075 kr (27)	700:-	754	x lot. Stora tjänste, alla olika bl.a. Tj1–2, Tj15, Tj16A, Tj17, Tj20–21. Bra kval. F 3.600 kr (12)	525:-
716	x lot 1920–36. Små bandmärken, alla olika bl.a. F 141, 144A, 148C, 151A+C+Cbz, 154, 154bz, 155–56, 158. Bra kval. F 5.225 kr (18)	700:-	755	xx. Liten lot femstrip Postemblem: 165cx, 166A3, 170A3 och 174A2. F 4600:-.	500:-
717	xx lot bandmärken Gustaf V Profil vänster. Bl.a. 190b och trestrip 184. Bra kval. F 5100 (10)	700:-	756	xx 1920–34. Stående lejon, alla olika, t.ex. F 140A+Ccx, 142Accz+Acc+Ecc, 144A+Accz. Bra kval. F 3.465 kr (14)	500:-
718A	(89907) xx/x samling i tre Gripen-album 1858–1982. En del lite bättre, samt nominal. Mest bra kval. (700)	700:-	757	xx 1921–36. Gustaf V Profil vänster, alla olika, t.ex. F 180a, 183a, 186a, 191a, 193–95. Bra kval. F 3.395 kr (10)	500:-
719A	(89947) xx/x samling/parti i tre album 1880–1960. Bl.a. Stockholmia 1955 nioblockserie. Mest bra kval. (800)	700:-	758	xx/x lot 1924 års. Alla är olika, men endast valörer mellan 20 och 80 öre. Mest bra kval. (11)	500:-
720	xx 1920–33. Postemblem, alla olika, t.ex. F 157, 159a, 162, 165bz+cx+cz, 170a. Bra kval. F 4.420 kr (12)	650:-	759	xx 1889–1920. Alla olika, t.ex. F 75, 105–14, 120, 123, 126–38. Bra kval. F 3.105 kr (30)	500:-
721	x parti 1938–42. Gustaf V 80 år 30 öre, Sergel, Bibeln 90 öre etc. Åtskilliga av varje. Bra kval. (65)	650:-	760	xx. Liten lot BC/CB i mest bra kvalitet. Bl.a. F 259 CB x 9. F 3525 kr.	500:-
722	xx 1921–36. Gustaf V Profil vänster, alla olika, t.ex. F 175C, 176A+C, 180a+b, 181a, 183a+b. Bra kval. F 4.255 kr (12)	625:-	761	xx lot 1920–34. Alla olika bl.a. F 149C, 151C, 153, 177C, 180b, 183b, 185a, 195. Bra kval. F 4.105 kr (18)	500:-
723	xx 1921–36. Gustaf V Profil vänster, alla olika, t.ex. F 180a, 183a, 185a, 186a, 190a, 191a, 194–95. Bra kval. F 4.345 kr (15)	625:-	762	xx lot 1924–36. Alla olika bl.a. F 197cx, 236–38, 243–45, 249–55, 257. Bra kval. F 4.500 kr (24)	500:-
724	x lot 1921–36. Gustaf V Profil vänster, alla olika bl.a. F 175A+B, 180a, 183a+b, 187a, 189, 190a+b, 191+92a. Bra kval. F 4.455 kr (18)	625:-	763	xx lot 1941–61. Alla olika bl.a. F 329, 332C, 336, 339, 406DD1+2, 416sx1+2, 416DD1+2, 528BB. Bra kval. F 4.270 kr (c:a 30)	500:-
725	x lot 1920–36. Små bandmärken, alla olika bl.a. F 144A, 148C, 151A+C+Cbz, 154–55, 167a, 171, 175A+C. Bra kval. F 4.605 kr (18)	625:-	764	x lot 1921–36. Profil vänster, alla olika bl.a. F 175–77A+C, 180a+b, 183a+b, 184, 186–87a, 189. Bra kval. F 3.735 kr (18)	500:-
726	xx 1920–34. Stående lejon, alla olika, t.ex. F 140A, 142Acc, 144A+Accz+Acc+C+Ccx. Bra kval. F 4.075 kr (15)	600:-	765	x lot 1920–36. Små bandmärken, alla olika bl.a. F 141, 144A, 148C, 149A+Abz, 151A+C+Cbz, 152Abz. Bra kval. F 3.635 kr (18)	500:-
727	xx 1920–34. Stående lejon, alla olika, t.ex. F 144A+Accz+Acc+C+Ccx, 145E, 146E, 147. Bra kval. F 4.220 kr (16)	600:-	766K	(65363) xx/x samling i kuvert 1935–52. Urvalshäfte med bl.a. sex BC/CB, cancer i fyrblock mm. Mest bra kval. (100)	500:-
728	xx 1920–34. Stående lejon, alla olika, t.ex. F 140A, 142Acc, 144A+Acc+C, 145E, 147. Bra kval. F 4.115 kr (18)	600:-	767K	(67696) 1967–69 (öppnade men kompletta). Bra kval.	500:-
729	xx 1920–33. Postemblem, alla olika, t.ex. F 157, 159a, 162, 165bz+cx, 168c. Bra kval. F 4.200 kr (11)	600:-	768K	(68500) xx/x samling i kuvert 1935–52. Urvalshäfte med bl.a. fem BC/CB, bättre 1930-tal mm. Mest bra kval. (100)	500:-
730	xx 1921–36. Gustaf V Profil vänster, alla olika, t.ex. F 175A+C, 176A+C, 177C, 181a, 180a+b. Bra kval. F 4.235 kr (11)	600:-	769K	(68977) x lot tjänste tn 13. 16 valörer och några dubletter i mest bra kvalitet. 20 öre röd finns, men utan gummi (20).	500:-
731	xx 1921–36. Gustaf V Profil vänster, alla olika, t.ex. F 180a, 183a+b, 184, 185a, 186a, 187c, 195. Bra kval. F 4.100 kr (13)	600:-	770P	(74056) xx/x samling på blad 1903–20. Bl.a. 5 kr Posthuset, Medaljong komplett utom 55 och 80 öre, m.m. Mest bra kval. (60)	500:-
732	xx 1921–36. Gustaf V Profil vänster, alla olika, t.ex. F 180a, 183a, 185a, 185a, 187c, 190a, 190b(k), 194. Bra kval. F 5.035 (12)	600:-	771A	(89949) Mest xx samling/parti 1900–80. Nom över 800. Mest bra kval. (1200)	500:-
733	xx 1886–1892. Alla olika, t.ex. F 42, 44, 54v1, 55, 55vm1, 56–57. Bra kval. F 4.225 kr (12)	600:-	772	x lot 1920–36. Små bandmärken, alla olika bl.a. F 144A, 149A, 151A+C, 155, 185–86a, 191–92a. Bra kval. F 3.480 kr (18)	475:-
734	xx 1886–1914. Alla olika, t.ex. F 44, 55, 55vm1, 66–67, 76, 85, 88. Bra kval. F 3.995 kr (14)	600:-	773	xx. Liten lot olika Lejon F 140–48 i mest bra centreringar. Bl.a. 148C. F katalogvärde 3900 kr (14). F 3900	450:-
735	x lot 1921–36. Gustaf V Profil vänster, alla olika bl.a. F 175–77A+C, 180a, 183a+b, 184, 186–87a, 189, 190a+b. Bra kval. F 4.250 kr (18)	600:-	774	xx lot 1920–34. Alla olika bl.a. F 144C, 149C, 151C, 153, 170b, 177C. Bra kval. F 3.085 kr (18)	450:-
736A	(88781) Mest x samling 1891–1972 på Estettblad i kontorspärm med en del bättre. Bra kval. (600)	600:-	775	x lot 1920–34. St. Lejon, alla olika bl.a. F 140Ccxz, 141, 141bz, 144A, 144Ccx, 145–46E. Bra kval. F 3.330 kr (18)	450:-
737	xx 1920–34. Stående lejon, alla olika, t.ex. F 140A+C, 142Accz+Acc+Ecc, 144A+Accz. Bra kval. F 3.915 kr (16)	575:-	776	x lot 1920–34. St. Lejon, alla olika bl.a. F 140Ccxz, 141, 144A, 144Ccx, 145–46E, 148Acc+C. Bra kval. F 3.220 kr (18)	450:-
738	xx 1920–34. Stående lejon, alla olika, t.ex. F 140A+C, 142Accz+Acc+Ecc, 144A+Accz. Bra kval. F 3.915 kr (16)	575:-	777	x lot 1920–33. Postemblem, alla olika bl.a. F 156–60, 163a, 167a, 168c, 171. Bra kval. F 3.250 kr (16)	450:-
739	xx 1920–34. Stående lejon, alla olika, t.ex. F 144A+Accz+Acc+C+Ccx, 145E, 146E, 147. Bra kval. F 3.860 kr (18)	575:-	778	x lot 1921–36. Profil vänster, alla olika bl.a. F 175–77A+C, 180a+b, 184, 186–87a. Bra kval. F 3.335 kr (18)	450:-
740	xx 1920–34. Stående lejon, alla olika, t.ex. F 144A+Accz+Acc+C+Ccx, 145E, 146E, 147, 148Accz. Bra kval. F 3.860 kr (18)	575:-	779	x lot 1921–36. Profil vänster, alla olika bl.a. F 175A+B, 185–87a, 189, 190b, 191a, 192b. Bra kval. F 3.355 kr (14)	450:-
			780	x lot 1924. Kongress 197cx, 199–208. Bra kval. F 2.940 kr (11)	450:-
			781	x lot. Stora tjänste, alla olika bl.a. Tj1, Tj15, Tj16A, Tj17, Tj19v1, Tj20–21. Bra kval. F 3.100 kr (12)	450:-
			782	xx 1920–33. Postemblem, alla olika, t.ex. F 159a, 170a+b, 172a+b, 173bz. Bra kval. F 2.655 kr (11)	425:-
			783	x lot 1924. Kongress 197cx, 200–208. Bra kval. F 2.790 kr (10)	425:-
			784	x lot 1924. Kongress 197cx, 200–208. Bra kval. F 2.790 kr (10)	425:-

785	xx lot 1941–57. Alla olika bl.a. F 329, 332C, 336, 339, 406DD1+2, 416sx1+2, 416DD1+2. Bra kval. F 3.750 kr (c:a 30)	400:-
786	xx lot 1941–71. Alla olika bl.a. F 336, 339, 406DD1+2, 416sx1+2+DD1+2, 528BB. Bra kval. F 3.170 kr (c:a 30)	400:-
787	xx lot 1941–71. Alla olika bl.a. F 336, 339, 406DD1+2, 416sx1+2+DD1+2, 528BB. Bra kval. F 3.180 kr (c:a 30)	400:-
788	x lot 1920–36. Små bandmärken, alla olika bl.a. F 141, 144A,+Ccx, 145E, 148C, 149A+Abz+C. Bra kval. F 3.075 kr (18)	400:-
789K	(61555) xx/x parti. F 146A xx (tio), F 147 xx/x (elva) samt Tvåfärgad siffertyp, Lilla Riksvapnet och Medaljong xx/x.	400:-
790	xx/x parti. F 39 x, F 144 Abz (matt punkt i gumm.) samt Norge L18 x.	350:-
791	xx. Liten lot om sju BC/CB-par i mest bra kvalitet. Ling BC/CB med mindre skador, övriga bra t.ex. alla Nya Sverige. F 2600:-.	300:-
792A	(88767) xx samling i album 1970–79, helt komplett med en hel häften dessutom, Katalogvärde enligt inlämnaren F 4121,-. Bra kval.	300:-
793A	(88797) xx/x samling/parti i insticksbok 1892–1960 om c:a 600 märken, mest olika, dessutom litet Tjänste och Lösen o, x, xx, c:a 80 st. Mest bra kval.	300:-
794	xx. Liten lot bl.a. F 250, 252, 253-54 x 2. F 1260:-.	275:-
795P	(71618) xx samling 1956–69 i mycket god kvalitet inkl. t.ex. Bildsten BB-par. F c:a 3000:-.	250:-
796	xx/x lot fem ex inkl. F 31 x (bruten ht), 152A xx, 152Abz x, 152Cbz xx samt 162cx postfriskt. F 3885:-.	200:-
797A	(89120) xx samling 1951–74 på albumblad (ej kpl). 1951–65 inga par men lösa tresid, från 1966 parkombinationer inkl. några block.	200:-
798L	(94473) Nominalpartier. Parti häften mest 1980–90-tal inkl. även en del block. Nom c:a 3500:-.	1.700:-
799A	(89945) Nominalpartier samling i två album 1969–91. Nom. c:a 1500.	900:-

Årssatser, årsböcker etc / Year sets, year books etc

800L	(94480) Årssatser. 22 ex 1982–99 (16 olika). Nom c:a 4700:-.	2.400:-
801P	(71636) Årsbok 1987/88 kompl. med svartavdragen (F 2000,-), dessutom årssatser 1967 och 1968, öppnade men kompletta (F 3500,-). Bra kval.	750:-
802K	(67696) Årssatser 1967–69 (öppnade men kompletta). Bra kval.	400:-
803A	(88895) Årsbok 1987/88 komplett med svartavdrag. F 2000,-. Mycket bra kval.	300:-
804P	(71691) Årsbok 1988/89 i originalskick. F 2000,-.	250:-
805K	(68751) Rabatthäften. Tolv ex 1979–90.	1.200:-



ex 806

I huvudsak stämplade frimärkssamlingar Sverige

Mainly used stamp collections Sweden

806A	(89912) Stpl samling/parti i Visiralbum 1855–1918. Inleds med 13 fyrskillingar inklusive bra nyanser, en hel del vapen, om än i lite varierande kval. Vidare åtskilliga snygga stämplor. Mest bra kval. (1600) (Foto)	6.000:-
807P	(73250) Stpl samling/parti i Visiralbum 1924. Trevligt dubblettparti Förening med många bättre valörer upp till 2 kr. Även två defekta 5 kr. Högt katalogvärde. Mest bra kval. (180)	3.500:-
808A	(88376) Stpl samling i album. Utställningssamling Postemblem och Gustaf V Profil vänster, med vattenmärken, olika papper och massor av varianter och avarter. Mycket intressant och utvecklingsbar. Bra kval.	3.500:-
809P	(73251) Stpl samling/parti i Visiralbum 1924. Trevligt dubblettparti kongress med många bättre valörer upp till 1 krona. Högt katalogvärde. Mest bra kval. (200)	3.200:-
810P	(73543) Stpl. Dubblettpost Ringtyp t.13 med och utan ph: F nr. 32 59 ex, 33 109 ex, 35 107 ex, 40 122 ex, 41 128 ex, 44 36 ex, 46 93 ex, 47 132 ex, 48 51 ex, 49 119 ex. F över 60.000.	2.800:-
811P	(73898) Stpl samling på blad 1855–1836. Vapen och tandning 14 komplett med en del nyanser, mycket bandmärken, Kongress och Förening till 1 kr, m.m. Mest bra kval. (250)	2.800:-
812A	(89350) Stpl samling 1855–1949 med flera bra märken, tjänste och lösen etc. F c:a 53000:-. Blandad kval.	2.800:-
813A	(88800) Stpl samling. 1858–1997 i två fina Leuchtturm SF-album med fickor. Grundbesatt fram till 1970, därefter en stor mängd lyxstämplor. Bra kval.	2.500:-
814K	(60511) Stpl. Gustaf V profil vänster, 15–50 öre, 68 ex, endast PRAKT och LYX-stämplade ex! Måste ses!	2.400:-
815P	(73544) Stpl. Dubblettpost Ringtyp t.13 utan ph: F nr. 28 74 ex, 29 169 ex, 30 113 ex, 31 105 ex, 32 124 ex, 33 108 ex, 34 11 ex, 35 43 ex, 36 37 ex, 38 23 ex samt Oscar II: F 66 c:a 20 ex, 67 c:a 50 ex och Gustaf V 5 öre med vm krona c:a 40 ex. F över 40.000.	2.100:-
816P	(73252) Stpl samling/parti på Visirblad 1920–30-tal. Flyg och bandmärken med många bättre vm, en del vackra stämplor mm. Mest bra kval. (1.500)	1.800:-
817A	(88156) Stpl samling 1858–1942 med bl.a. nyanser, vattenmärken o.dyl. Bl.a. ingår 3 öre liggande lejon typ I, stort avsnitt bandmärken.	1.800:-
818A	(89937) Stpl samling/parti i Visiralbum 1928–49. Bra dubblettlager, flera BC/CB. Stämpelmöjligheter? Mest bra kval. (2500)	1.800:-
819P	(73896) Stpl samling på blad 1924–28. Kongress och Förening till 2 kr och Cancer 1928. Bra kval. (37)	1.600:-
820A	(89967) Stpl samling i album utan fickor 1855–1974. Inkl. ett brev förfil. Tre st 4-skillingar, 4 öre ringtyp t.14, en del BC/CB etc. Mest bra kval. (1500)	1.600:-
821A	(88119) Stpl. Stort dubblettparti BB-par på visirblad, huvudsakligen 1960–70-talen. Över 1000 par och många block.	1.400:-
822A	(88152) Stpl. Visiralbum med 24 blad Ringtyp t.13 med och utan ph, många vackra stämplor. (1000)	1.400:-
823A	(89941) Stpl samling i album 1858–1950. Inkl. 9 öre Vapen etc. Några fina stämplor. Mest bra kval. (180)	1.400:-
824	Stpl lot Skilling–Ringtyp. Inkl. fyra st 4-skillingar, mycket defekt eftertryck av 6 sk, Ringtyp t.14 kpl etc. Blandad kval. (24)	1.200:-
825P	(73912) Stpl samling/parti på Visirblad 1920–30-tal. Bandmärken med många bättre vm som 162 cx, 168 bz, m.m. Mest bra kval. (90)	1.200:-
826P	(72942) Stpl. Dubblettpost stora tjänste tandn 13, massor av vackra - LYX-stämplor. (220)	1.100:-
827	Stpl lot klassiskt. Skilling–Ringtyp bl.a. defekta 8 sk och lokal samt hygglig F 18 etc. Mycket blandad kval. (11)	1.000:-
828P	(73897) Stpl samling/parti på blad Skilling–Oscar. Fyra st 4-skillingar, Vapen och Ringtyp t.14 kpl. Något blandad kval. (70)	1.000:-
829L	(94482) Stpl. Flyttlåda med mängder av märken i kuvert, askar och album etc äldre–modernt inkl. även en del utland. Cirka 14 kg.	1.000:-
830L	(95280) Stpl samling i tre album 1967–2000. I stort sett komplett samling med många häftesblock och en del vackra stämplor. Mest bra kval.	1.000:-
831L	(95416) Stpl samling/parti i kartong c:a 1890–1990. Sorterade på kort. C:a hälften av märkena med läsbara eller vackra stämplor. Mest på de äldre. Mest bra kval. (800)	1.000:-
832L	(95425) Stpl samling/parti äldre–modernt. Mycket märken i fem album, men mestadels enklare material. Mest bra kval. (2000)	1.000:-
833	Stpl lot BC/CB-par i mest bra kvalitet, flera med hela och tydliga stämplor. Bl.a. sex st Linné (17).	900:-
834A	(88843) Stpl samling/parti i Visiralbum 1950–70-tal. Bruksmärken. Mycket HA-par och fyrblock. Mest bra kval. (1.200)	900:-
835	Stpl lot Posthuset–Slottet. Inkl. 24 öre Landstorm II, båda 1 Kr 1924 samt 30 ö grönblå Kongressen. Bra kval. (16)	800:-
836P	(71602) Stpl. OSCAR II. Intressant lot med mycket omvända vm, enheter, 34 ex F 67 etc. F c:a 10.000 utan hänsyn till nyanser och stämplor. (220)	800:-
837P	(73283) Stpl parti vackra stämplor på mest Oscar och Ringtyp. Bra kval. (133)	800:-
838P	(75239) Stpl samling på blad tjänste–lösen. Många nyanser, ett fåtal ostpl. Mest bra kval. (170)	800:-
839P	(75240) Mest stpl samling på blad Oscar–1947. Bra samling, även en del ostpl. En del nyanser, band, Världspostkongressen kpl (5 kr def) etc. Mest bra kval. (450)	800:-
840A	(80838) Stpl samling i album utan fickor 1891–1996. Valfyllt i den moderna delen. Mest bra kval. (1200)	800:-
841A	(87677) Stpl. 45 olika hundrabuntar Oscar II–1967 inkl. Tj12, F 60, 63, 253, 314, 316, 350+485 etc. F 39600:-.	800:-
842A	(89940) Stpl samling i album utan fickor 1938–65. En del BC/CB. Mest bra kval. (700)	800:-
843L	(95257) Stpl parti i askar och kuvert, Ringtyp–moderna, även något utländska, bra innehåll.	800:-
844L	(95343) Stpl samling/parti i kartong 1858–modernt. Album med en del bättre som Vapen, Ringtyp. m.m. Insticksbok, kuvert med dubletter, diverse försändelser. Mest bra kval.	800:-
845L	(95353) Stpl samling/parti i nio album och kasset 1870–1960-tal. Bl.a. mycket tjänste. Mest bra kval.	750:-
846K	(60355) Stpl. Tjänste tandn 13, komplett serie förutom 6 öre med enbart PRAKT-LYX-stämplor. Totalt 16 märken.	700:-
847K	(61599) Stpl. Liten lot i kuvert. Bl.a. bättre bandmärken med vm och tolv st 1924 års upp till 2 kr (28).	700:-

848A	(80151) Stpl samling i album 1874–1945. Tjänste, lösen, diverse Kongress till 80 öre, Förening till 1 kr mm. Mest bra kval. (200)	700:-	884P	(73876) Stpl samling Oscarmärken på blad och i kuvert, med en hel del vackra stämplat. Katalogvärde enligt inlämnaren F 9813,-. Något blandad kval.	350:-
849A	(88136) Stpl. Två insticksalbum med stämplade häften och några häftesblock, totalt 185 st. många vackert stämplade med bruksstämplar. F 7700	700:-	885	Liten stpl lot bättre bandmärken de flesta med vm (18).	350:-
850A	(88892) Stpl samling i Visiralbum, järnvägspost 3-5. C:a 1000 märken + försändelser, Oscar till c:a 1960. Mest bra kval.	700:-	886K	(61319) Stpl parti Ringtyp, 72 ex med mycket vackra stämplat. Bra kval.	300:-
851L	(95336) Stpl samling/parti i kartong 1880-tal–modernt. Rest-samling, dubletter i kuvert, diverse försändelser. Mest bra kval.	700:-	887K	(61588) Stpl lot bandmärken. Diverse vattenmärken, även dubletter. Mest bra kval. F 5000 (50)	300:-
852	Stpl. Liten post BC/CB i hygglig kvalitet. F 318, 324, 321, 266-67 (10). F 3750 kr	650:-	888A	(80147) Stpl samling/parti i Visiralbum 1880–1940-tal. Medaljong med en del varianter, tjänste, något militärpost. Mest bra kval. (150)	300:-
853	Stpl. Liten post BC/CB i hygglig kvalitet. F 318, 324, 321, 266-67 (10). F 3750 kr	650:-	889A	(88854) Stpl samling/parti i insticksbok 1880-tal–1949. Dubbletparti i bra variation. Mest bra kval. (1.200)	300:-
854P	(73202) Stpl. Minst 800 parkombinationer på Visirblad 1939–60-tal inkl. dubbl, t.ex. flera Bellman och Scheele etc. Högt katalogvärde!	650:-	890L	(95415) Stpl parti i kartong något äldre mestadels massvara. Även en del utland. Drygt ett kilo.	300:-
855K	(61532) Stpl parti i kuvert klassiskt–1920-tal. En del massvara, snygga stpl., ortstämplar, 4 sk etc. Ett fåtal ostämplade ingår också. Mest bra kval. (250)	600:-	891L	(95422) Stpl parti i kartong 1939–70. Massvara. (tusentals)	300:-
856P	(73881) Mest stpl parti dels samling dubbla ortsnamn, dels parti parkomb. och bättre tresidiga etc. samt dels beg. och obeg. Oscar–1919. Katalogvärde enligt inlämnaren tillsammans F över 12000,-. Mest bra kval.	600:-	892K	(61557) Stpl parti. Luftpost 1920 mest stämplat F 2855 (27) samt F 262B, skuret vänster (30) och skuret höger (31) stpl.	275:-
857P	(75237) Stpl samling på blad Ringtyp t.14. Många nyanser, några snygga stpl. Bra kval. (55)	600:-	893K	(69648) Stpl. 34 st Ringtyp t.14–m.ph med många snygga stämplat.	275:-
858A	(88894) Stpl samling i album 1920–55 i gammalt klämfjäderalbum, många med vackra stämplat, även bra BC/CB-par etc. Mest bra kval.	600:-	894A	(87835) Stpl. Liten ask med massor av tvättade märken som har läsliga stämplat inkl. en del vackra, Oscar II–modernt.	275:-
859A	(88901) Stpl parti i tre insticksböcker, Ringtyp–moderna, med en del bättre material, bl.a. mycket Ringtyp. Bra kval.	600:-	895P	(73303) Stpl parti. Oscar, 93 märken med vackra stämplat. Bra kval.	250:-
860A	(89909) Stpl samling 1932–66. Endast FDC, flera bättre. C:a 150 olika. Bra kval.	600:-	896A	(88770) Stpl parti 1911–1978 dubletter, dessutom några moderna stämplade block etc. Mest bra kval.	250:-
861L	(95337) Stpl samling/parti i kartong 1880-tal–modernt. Dubletter i kuvert. Även diverse försändelser. Mest bra kval.	600:-	897L	(95238) Stpl parti om 10.000 märken i kakburk, helt osorterade, från 1940-talet och senare. Bra kval.	250:-
862	Stpl lot. Facit 7c2, 8d (två lätt vikta htt), 9d2 och 10h2, alla fräscha ex. med rättvända stämplat. F 2685 (4) (Foto sid. 27)	500:-	898L	(95244) Stpl parti om 10.000 beg. märken i plåtlåda, mest moderna, helt osorterade. Bra kval.	250:-
863	Stpl lot. Sex olika BC/CB-par bl.a. Berzelius BC med något kort tand.	500:-	899K	(61762) Stpl parti 1968–1991. Stämplade kombinationsblock ur häften. F c:a 1.200	200:-
864	Stpl. Liten lot BC/CB i mest bra kvalitet. Bl.a. båda Ling (8) + några andra märken.	500:-	900K	(68712) Stpl. Drygt hundra ex mest Postverket 1936 med diverse varianter. Inspektera!	200:-
865	Stpl. Liten lot BC/CB-par. Bl.a. 261, 266, 267. 14 par i bra kvalitet och 8 i sämre. F 4575:-	500:-	901P	(73873) Stpl samling på blad 1940–49, nästan komplett med en hel del BB-par dessutom, Katalogvärde enligt inlämnaren F 2215,-. Mest bra kval.	200:-
866	Stpl. Liten post BC/CB i hygglig kvalitet. F 318, 321, 324, 216, 217 och 261 (9). F 3325 kr	500:-	902A	(80016) Stpl parti äldre–modernt med ex. vis BB-par.	200:-
867	Stpl. Liten lot BC/CB-par. F 318, 321, 324 BC/CB, 267 CB och 261 BC. F 3050	500:-	Frimärkssamlingar med blandat innehåll Sverige <i>Mixed stamp collections Sweden</i>		
868P	(75236) Stpl samling på blad Vapen–Lejon. Många nyanser, inkl. två defekta 9-oringar. Mest bra kval. (40)	500:-	903A	(88036) x/o samling/parti i två album 1855–1938. Rörigt men mycket omfattande objekt i varierande kvalitet, ofta med både stpl och ostpl märken inkl. många bra, ofta med dubletter. Bl.a. 3–8 sk i mest sunkig kvalitet (dock hygglig 8 sk), Vapen-Lokal, välfyllt Ringtyp, Medaljong inkl. stpl fyrblock, Landstorm kpl, intressant bandmärkesavsnitt, bra tjänste/lösen inkl. tandn 14, 30-talet bättre 1924 års, 1930-tal etc. Blandad kval. (1500–1800)	14.000:-
869A	(88788) Stpl samling 1885–1983 på SAFE-blad i kontorspärm (ej alla blad) med en del bättre. Bra kval.	500:-	904A	(89351) xx/x/o. Samling 4 skill–1965 i två album inkl. en hel del Ringtyp i nyanser, flera Landstorm, bra bandmärkesavsnitt, en del BC/CB-par, tjänste och lösen etc. F c:a 115.000,-. Blandad kval.	6.000:-
870A	(88798) Stpl samling i insticksbok 1858–2004 om c:a 2100 olika märken, i visiralbum + insticksbok, dessutom några utländska. Mest bra kval.	500:-	905A	(89957) xx/o samling/parti i album utan fickor Ringtyp–1973. 124 stpl, Kongress/Förening upp till 1 kr stpl. Från 1940 nästintill enbart ostämplat. En del BC/CB. Mest bra kval. (1000)	3.500:-
871L	(95239) Stpl parti i pergamynkuvert 1970–79 om 6797 märken i sorterat kartotek, bl.a. mycket BB-par. Katalogvärde enligt inlämnaren F 17808,-. Bra kval.	500:-	906A	(88180) x/o. Intressant äldre samling i album 1920–43 i mest bra kvalitet. Oftast flera av varje, med tyngdpunkt på bandmärken där det finns en mängd vm och papper. Flera vackra stämplat (1500).	3.000:-
872L	(95293) Stpl samling/parti i kartong 1880-tal–modernt. I fem insticksböcker och visiralbum. Mest bra kval.	500:-	907A	(88873) xx/x/o samling i Leuchtturm-album med fickor 1855–1969. Huvudsakligen x/xx med bl.a. bättre Ringtyp, bandmärken, Kongress och Förening komplett, flera BC/CB, bl.a. 5 kr Slottet xx mm. Förmånligt utrop. Mest bra kval. (900)	3.000:-
873L	(95313) Stpl samling/parti i kartong äldre–modernt. Sex insticksböcker med dubletter, ortstämplar. Även kartotek och vykort. Mest bra kval.	500:-	908A	(88914) xx/x/o samling i album 1855–1940 med en hel del bra material, bl. a många vackra stämplat på Ringtyp, 1924 till 1 resp. 5 Kr etc., dock litet restsamlingsbetonad i början. Mest bra kval.	2.800:-
874L	(95408) Stpl parti i kartong före 1900. Sorterat i små kuvert. Mest Ringtyp. Orört och katalogvärde 30.000 kr enl inlämnaren. Något blandad kval. (c:a 1500)	500:-	909A	(88919) xx/x/o samling i Leuchtturm-album med fickor 1858–1977, med en del vackra stämplat och annat bra material, från 1930 rel. komplett med några BC/CB-par. Bra kval.	2.800:-
875K	(60207) Stpl lot på instickskort, dels låg- och mellanvalörer 1924, dels 1858–1889. Mest bra kval. (43)	425:-	910A	(89943) xx/x/o samling i DAVO-album utan fickor 1872–1978. Fram till Oscar stämplat, därefter övervägande ostämplat. Ringtyp t.14 kpl stpl., de flesta BC/CB finns, varierande stämplat och ostämplat. Mest bra kval. (1400)	2.000:-
876L	(92946) Stpl. Fyra st välfyllda Visirpärmar med vita blad fulla med dubletter 1940–70-tal. En hel del högvalörer.	425:-	911L	(95265) Blandad samling i åtta album 1881–1981 beg. och på försändelser, tyngdpunkt efter 1920 med många trevliga brev och kort. Mycket omfattande material. Bra kval. Cirka 22 kg.	2.000:-
877	Stpl lot F 261 BC/CB, 267 BC/CB, 324 BC/CB. Bra kval. F 2700 (6)	400:-	912L	(95352) xx/o samling i kuvert 1960–2001. Delvis stämplat och xx i fem album, varav fyra SAFE. Mycket välbesatt stpl. Mest bra kval. Cirka 12 kg.	2.000:-
878P	(75238) Stpl samling på blad Ringtyp t.13 och m.ph. Många nyanser, nästan komplett. Bra kval. (120)	400:-			
879A	(88795) Stpl samling/parti i fem insticksböcker, c:a 4100 märken varav c:a 2350 olika. Mest bra kval.	400:-			
880A	(88796) Stpl samling/parti i fem insticksböcker, c:a 5100 märken varav c:a 2100 olika. Mest bra kval.	400:-			
881L	(94479) Stpl samling Ringtyp–1995 i två Visirpärmar + dubbl. Även två album med div övriga länder.	400:-			
882	Stpl lot 22 ex med varianter etc, t.ex. felskurna, två st F 72v1, 259A+C PI etc.	350:-			
883P	(73532) Stpl. Två urvalshäften med bara BB-, CB- och BC-par. Restvärde 1926.	350:-			

913P	(74051) x/o samling/parti på blad 1924. Kongress x serie, Förening stämplat till 2 kr, fem övriga kronvalörer mm. Bra parti. Mest bra kval. (54)	1.500:-	945A	(89923) Samling i album H 9–306. En del nominal. Bra kval. Kat. enl. inl. 5700 (64)	500:-
914A	(87424) xx/x/o samling/parti i två insticksböcker 1943–63. Lagerböcker med mycket xx, häften, par m.m. Mest bra kval. (2.500)	1.200:-	946A	(80015) Parti 1953–1982. F 1700	300:-
915P	(70648) xx/x/o samling/parti på Visirblad 1920–30-tal. Bandmärken med en del bättre vm m.m. Mest bra kval. (500)	1.000:-	Stämpelsamlingar / Cancellation collections		
916A	(88898) xx/x/o parti med div. bättre material från Lejon 17 ö till häfte Bildsten, bl.a. mycket Ringtyp, bandmärken och BC/CB-par. Mest bra kval.	1.000:-	947A	(86157) Oscar II. Dubblettlager, delvis på klipp i Visirpärm med 58 välfyllda blad. Bättre finns bl.a. F 45 Lidingö (kht) samt Lidingö-Brevik på Medaljong.	1.800:-
917A	(89910) x/o samling i tre album 1910–69. Vinjettalbum. Ofta både stämplat och ostämplat. Ibland även med s.k. FDC-blad. Bra kval. (1000)	1.000:-	948A	(88863) Samling/parti i Visiralbum 1880–1950-tal. Trevligt parti med flera bättre. Ringtyp, Oscar II, bandmärken mm. Mest bra kval. (450)	700:-
918A	(89920) xx/o samling/parti i Visiralbum 1956–79. Mycket märken, en del nominal. Bra kval. (2000)	900:-	949P	(74416) VÄRMLAND. C:a 320 utvalda stplr Medaljong–1970-tal inkl. en del dubbl, mycket småorter och praktstplr.	600:-
919A	(80150) xx/x/o samling i Leuchtturm-album med fickor 1858. Vapen, Ringtyp, tjänste. Från 1946 mycket xx. Mest bra kval. (700)	800:-	950P	(74306) Samling på Visirblad Oscar. Lantbrevbärarpost 1. Cirka 15 olika. Värde enl. Postal c:a 2.800 kr (endast dyrare räknade). Mest bra kval.	500:-
920A	(87295) x/o samling i Verbis-album 1920–65. Flera bättre märken. Mycket nominal. Mycket blandad kval. (600)	800:-	951P	(74482) Trevlig sammanställning 254 stämplat Medaljong–1970-tal inkl. K-län (93), Dalsland (56) samt Västmanland (105). Mycket småorter och flera vackra.	500:-
921L	(95263) xx/x/o parti i Sverigelåda, med brev och märken, mest svenskt men även en del utländskt, intressant innehåll. Mest bra kval.	800:-	952P	(73875) Samling på blad Järnvägspost 3–5 på Oscar och senare. Katalogvärde enligt inlämnaren 6933,-. Något blandad kval.	400:-
922A	(80149) xx/x/o samling i album 1855–1970-tal. Huvudsakligen märken 1855–1940-tal, med en del bättre. Mest bra kval. (350)	700:-	953P	(73879) Parti på blad LBB-stämplat, 33 st, samt POB-stämplat, 24 st, med en hel del bättre. Katalogvärde enligt inlämnaren 6920,-. Mest bra kval.	400:-
923A	(84812) xx/x/o samling i två album 1946–66. Stämplat och ostämplat samling med en del häften och dubletter. Mest bra kval. (1.200)	700:-	954P	(74414) C-LÄN. C:a 225 ex (239) märken med utvalda stplr Medaljong–1970-tal inkl. en del dubbl. Mycket småorter + vackra.	400:-
924A	(84813) xx/x/o samling i Visiralbum 1936–45. Stämplat och delvis ostämplat. Även några BC/CB-par och en del dubletter. Mest bra kval. (400)	700:-	955P	(74476) R-LÄN. C:a 240 utvalda ex Medaljong–1970-tal inkl. en del dubbl. Mycket småorter och flera praktstplr.	400:-
925A	(89977) x/o samling i album utan fickor 1941–84. Hög nominal på det ostämplade. Bra kval. (1500)	700:-	956P	(74477) W-LÄN. C:a 220 utvalda stämplat Medaljong–1970-tal inkl. många småorter + vackra.	400:-
926K	(60770) Blandat lot c:a 1885–1924. Vykort med 5 öre Oscar II sänt som trycksak till Italien 1901, tilläggsfrank. brevkort till Belgien 1900, sex obeg. vykort från Haparanda/Torneå, bl.a. med krigsinvalider samt andra försändelser. (25)	600:-	957K	(60537) Parti i kuvert. Några mycket fina, även ångbåt och järnväg. Mest bra kval. (150)	350:-
927A	(84782) xx/x/o samling/parti i Visiralbum 1910–40-tal. Små tjänste, bättre 1930-tal med en del vackra stämplat. Även samling julmärken. Mest bra kval. (250)	600:-	958P	(73877) Parti om 23 bättre stämplat på bandmärken och senare. Katalogvärde enligt inlämnaren 4450,-. Mest bra kval.	350:-
928L	(95199) Blandat parti specialstämplat, helsaker etc., även en del postfriskt Island och USA. Bra kval.	600:-	959P	(73880) Parti på blad, D- och BD-län, många bättre. Katalogvärde enligt inlämnaren 5068,-. Något blandad kval. (480)	350:-
929L	(95333) xx/o samling/parti i kartong 1940–70-tal. Stämpade och ostämplade häften, mest HA, några rullar xx mm. Mest bra kval.	600:-	960P	(73878) Parti militära stämplat, bl.a. en hel del bra FN-stämplat på paketkorts-klipp, F för dessa över 5000,-. Mest bra kval.	300:-
930A	(88859) xx/x/o samling i Visiralbum 1874–1970. Bl.a. några x Ringtyp, xx 1960–70-tal. Mest bra kval. (600)	500:-	961P	(74415) Södermanland. 124 utvalda ex Medaljong–1970-tal inkl. flera praktstplr och mycket småorter.	300:-
931A	(88862) xx/x/o samling i album 1858–60-tal. Vapen, Ringtyp, tjänste, lösen m.m. användbart. Mest stämplat. Mest bra kval. (500)	500:-	962P	(74475) E-LÄN. C:a 160 utvalda ex Medaljong–1970-tal inkl. flera praktstplr och småorter.	300:-
932A	(88872) xx/x/o samling i två Visiralbum 1947–64. xx/stämplat och FDC (flera illustrerade). Även en del HA mm. Mest bra kval.	500:-	963P	(74478) BOHUSLÄN. C:a 160 utvalda stämplat Medaljong–1970-tal inkl. mycket småorter och flera vackra.	300:-
933L	(95225) Blandat parti i bananlåda, proppfull med äldre och nyare brev, bytshäften, album etc. Bra kval. Cirka 17 kg.	300:-	964P	(74479) GOTLAND. C:a 140 utvalda stplr Oscar II–1970-tal inkl. flera vackra + småorter.	300:-
934L	(95250) Blandat parti brev och kort, beg. och obeg. märken, i album och lådor. Bra kval. Cirka 18 kg.	300:-	965P	(74480) HALLAND. C:a 150 utvalda ex Medaljong–1970-tal inkl. mycket småorter och flera vackra.	300:-
935L	(95305) xx/o samling i kartong äldre–modernt. Presentsatser med cirka 500:- nominal, FDC. Även liten HV-samling. Mest bra kval.	300:-	966P	(74481) C:a 180 utvalda ex Medaljong–1970-tal inkl. mycket småorter + vackra stplr.	300:-
936K	(61682) xx/o parti 1939–1957. BB- och SX-par, bl.a. Linné och Bellman. SX-par Gustaf VI Adolf 5+15 och 10+30 öre xx ingår.	250:-	967	Lot ångbåts- (t.ex. ångbåt 43 20/7-1918) och järnvägssämplat på instickskort. Godtagbar kval. (25)	250:-
937A	(88869) xx/x/o samling i album utan fickor 1885–1969. Glest besatt i början med några bättre. Från 1951 xx. Mest bra kval. (200)	250:-	968P	(73874) Samling på blad Järnvägspost 1 på 132 Oscarmärken. Katalogvärde enligt inlämnaren 5628,-. Något blandad kval.	250:-
Häftessamlingar / Booklet collections			969P	(74049) Samling på Visirblad 1900–80-tal. Cirka 100 ortstämplat Stockholms län. Mest bra kval.	250:-
938L	(92713) Enormt parti tusentals automathäften inkl. t.ex. flera HA16, F 107.000. Besiktiga!	6.500:-	FDC-samlingar / FDC collections		
939L	(95335) Samling/parti i kartong 1960–80-tal. Nominal cirka 6.200:-. Bra kval.	2.800:-	970L	(92715) Låda med mängder av FDC 1930–60-tal inkl. dubletter och flera bättre. F c:a 85000,-.	5.600:-
940A	(88150) Pärm med c:a 275 häften 1945–80, Flerta felvikta och några stämplat på omslagets insida.	1.800:-	971A	(89944) Samling i två album 1936–70. Väldigt många med vinjetter – ovanligt! Bra kval. (200)	2.000:-
941A	(88143) Dubblettpost HA 6: RH 5 ex, OH 11 ex RV 11 ex, OV 23 ex. F 11450.	1.100:-	972L	(92714) C:a 240 ex 1935–60-tal inkl. dubletter, t.ex. Postverket, 22.9.39, Bellman BC + CB etc. F c:a 21500,-.	2.000:-
942A	(89935) Samling/parti i två album 1950–85. En del bättre häften i början, därefter nominal. Ett flertal signerade häften av gravörer etc. Bra kval.	1.000:-	973L	(95302) Samling i kartong 1960-tal–2000. I 14 album och kuvert. Även en del utländska försändelser. Mest bra kval. Cirka 24 kg.	600:-
943A	(88912) Samling i insticksbok, mest 1960-tal men även en del bättre äldre. Bra kval.	500:-	974P	(71559) Elva stora klipp från Vinjettblad med FDC-stplr. T.ex. Linné-BB 27.4.40, 1.6.51 etc.	500:-
944A	(88956) Samling i album automathäften. En hel del markeringar. Något FDC etc. Mycket bra kval. (95)	500:-	975L	(95269) Samling/parti i bananlåda, fem välfyllda brevalbum + några hundra lösa, även litet PT-kort och annat. Bra kval. Cirka 11 kg.	500:-
			976L	(95278) Samling/parti i kartong 1960–70-tal. Välfyllt bananlåda med bl.a. många illustrerade FDC. Även en del specialstämplat. Mest bra kval. Cirka 17 kg.	500:-
			977L	(95290) Samling i kartong 1970-tal–modernt. FDC i fem album, tomma visiralbum och plastfickor mm. Mest bra kval. Cirka 28 kg.	500:-
			978L	(95307) Samling/parti i kartong 1960-tal–2000. Cirka 200 st 1960–80-tal med vinjetter, cirka 400 utan. Bra kval.	500:-
			979L	(90093) Samling i kartong 1975–94. Även liten samling ostämplat 1910–50-tal. Bra kval.	400:-
			980L	(91576) Samling i kartong 1940–90-tal. Mest bra kval. (200)	400:-

981L	(95198) Parti 1973–77. FDC, upp till tio av varje, de flesta med vinjetter. Bra kval. Cirka 11 kg.	400:-
982L	(95268) Samling 1972–87 om några hundra. FDC 1968–84, delvis i album, många med vinjetter, dessutom album med PT-kort och liknande. Bra kval.	400:-
983L	(95303) Samling i kartong 1970–90-tal. Cirka 350 FDC och 35 förpackningar maxikort. Mest bra kval.	400:-
984L	(95267) Samling 1972–87 om några hundra. Bra kval.	350:-
985L	(93526) Samling 1975–83 om 183 st, alla avsända från Postens generaldirektör och med hälsningskort från denne. Bra kval.	300:-
986L	(95417) Samling/parti i kartong 1970–90-tal. Bra kval. (300)	300:-
987L	(95418) Samling/parti 1940–60-tal. En del bättre, katv. enl. inl. 5300. Bra kval. (45)	300:-
988L	(95419) Samling/parti 1940–60-tal. En del bättre. Mest bra kval. Kat. 5000 enl. inl. (55)	300:-
989L	(91597) Samling i kartong 1979–90. Även postens vykort 1983–85. Bra kval.	250:-
990L	(95304) Samling/parti i kartong 1960–90-tal. Cirka 400 i bra variation (ett fåtal dubletter). Mest bra kval.	200:-
Brevsamlingar / Cover collections		
991A	(88900) Parti försändelser, Vapen till c:a 1941, intressant innehåll med många bättre. Bra kval. (42)	1.200:-
992A	(80152) Samling i album 1900–50-tal. Olika typer av lösenförsändelser, Pressens vecka 1901 mm. Intressant. Bra kval. (50)	800:-
993A	(80153) Samling i album med fickor 1820–1960-tal. Mest äldre, förfilateli, Vapen, Ringtyp mm. Intressant. Mest bra kval. (64)	800:-
994K	(60542) Samling/parti i kuvert 1920–30-tal, cirka 20 brev och 50 adresskort/postanvisningar med bandmärken. Många mindre orter och en del bättre frankeringar. Mest bra kval.	700:-
995A	(88764) Parti äldre försändelser från förfilateli till oscarstiden, flera till utlandet, c:a 70 olika i pärm med plastficksblad. Bra kval.	700:-
996K	(68723) 22 brev och kungörelser mest 1880-tal, t.ex. 13 st 4 öre tjänste t.14 på kungörelser stpl Umeå+Skellefteå.	625:-
997L	(95338) Samling/parti i kartong 1880-tal–modernt. Intressant blandning med en del bättre, vykort, helsaker mm. Mest bra kval.	600:-
998P	(74413) Åtta försändelser frank med stora tjänste inkl. mycket vacker 2-öre, 1 kr på adresskort etc. Även 2-öre helsak frank med Tj41.	500:-
999A	(88852) Samling/parti i album 1858–1922. 65 försändelser, bl.a. tre st med 2x12 öre Vapen, helsaker. Även två förfil. Narva mm. Mest bra kval.	500:-
1000A	(88887) Samling i album 1860–1872 om drygt 30 brev, mest med Ringtyp 12 ö tn 14 men även Vapen 12 ö och några andra. Mest bra kval.	500:-
1001L	(95226) Parti om c:a 200 försändelser, äldre och nyare, därav c:a 125 lösenbelagda med Lösenstämplar eller -etiketter, även andra bättre försändelser.	500:-
1002L	(95320) Samling/parti i kartong 1960-tal–modernt. Flytkartong fylld med minnespost och FDC. Mest bra kval. Cirka 22 kg.	500:-
1003L	(95322) Samling/parti i kartong 1940-tal–modernt. Mest FDC. Även specialstämplar på kort. Mest bra kval. Cirka 16 kg.	500:-
1004K	(61324) Lot 1882–1922 äldre brev och kort, med några bättre. Mycket bra kval. (13)	400:-
1005P	(72760) 27 öres porto på pf-trycksak, stpl Stockholm 6.8.1918+1911 Lilla Riksvapnet 1 öre svart vm krona samt 4 öre på trycksaks-vykort till CHILE. Frankerad på bildsidan+1912 Lilla Riksvapnet 1 öre och två ex av 2 öre på trycksaksvykort till ALGERIET, vackert stämplat MALMÖ 19.11.13. Frankerat på bildsidan.	400:-
1006P	(73624) Lot 1883–91. Rekbrev till Tyskland 1890 med Ringtyp 50 ö + Oscar 10 ö boktryck på frankokuvert 10/12 ö. Dessutom postanvisningsklipp med fem Ringtyp 5 ö 1883 samt brevframsida 1891 med femstrip Ringtyp 4 ö (något särad tandning på ett ställe). Bra kval.	400:-

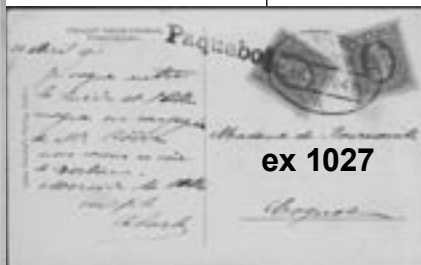
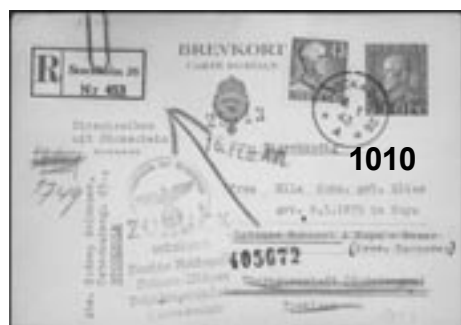

1007A	(88891) Samling i album, paketkort och postanvisningar med Ringtyp, Oscar och bandmärken, rekkvitton från Ringtypsperioden etc. Bra kval.	400:-
1008L	(95259) Parti om c:a 1000 postanvisningar etc. samt skokartong med kanske 500 brevkort, bandmärke till moderna.	400:-
1009L	(95317) Samling/parti i bananlåda 1950–90-tal. Postanvisningar, svenska och utländska vykort i några album. Mest bra kval. Cirka 18 kg.	400:-
1010K	(61397) Lot 1943. Två rekommenderade brevkort (med tillägg-frankering) skickade från Stockholm till koncentrationslägret THERESIENSTADT. Det ena med mottagningsbevis, det andra med kemisk censur. Intressanta och ovanliga objekt! (2) (Foto)	300:-
1011K	(61596) Samling/parti i kuvert 1855–1932 4 skill, tre st 12 ö Vapen, Lützen. Mest bra kval.	300:-
1012K	(66347) Parti om ett 20-tal brev, till stor del från olika länder till Sverige (från en världsrundresa 1923–24). Mycket intressant innehåll. Mest bra kval.	300:-
1013P	(73942) KUSFORS-lägret (interneringsläger för utlänningar) i Västerbotten, 19 km från Bastuträsk. Nio inrikes försändelser 1945–1946 till dam i finska lägret, bl.a. ett med violetta stämplat "Förläggning för utlänningar KUSFORS" + tre försändelser till samma adressat med adress "Lägret Lindå Jörn".	300:-
1014A	(88753) Samling 1921–50 om 31 olika lösenförsändelser från div. länder till Sverige. De flesta med lösenetiketter. Intressant material. Bra kval.	300:-
1015L	(95240) Parti om över 300 st, mest Rek och Ass, mest moderna med mycket högvalörer, till stor del storformatiga. Mest bra kval.	300:-
1016L	(95242) Parti om c:a 450 brev, mest frankerade med F 950–1341. Bra kval.	300:-
1017L	(95243) Parti om över 500 brev, mest frankerade med bandmärken till 1960-talet. Bra kval.	300:-
1018L	(95277) Samling/parti i kartong 1950–70-tal. Bananlåda packad med specialstämplar på kuvert. Mest bra kval. Cirka 25 kg.	300:-
1019K	(69625) Sju st 12 öre Vapen brev i blandad kval inkl. flera ultramarina nyanser. Bl.a. F 9i med intyg HOW: Mycket gott ex.	275:-
1020K	(69627) Fyra brev inkl. fräscht brev STOCKHOLM Nst 6, 26.9.39, F 14B litet vackert lokalbrev GÖTEBORG 12.10.72, F 20d trycksak med intyg E.H: Gott objekt samt F 136 på beskuret inrikesbrev.	275:-
1021K	(60535) Lot i kuvert 1880–1940. Bl.a. 20 öre Ringtyp till Finland och några flygpostbrev. Bra kval. (5)	250:-
1022K	(61533) Lot i kuvert förfilateli–1930-tal. 12 öre Vapen "repan", några inlämningskvitton, kungörelser etc. Bra kval. (10)	250:-
1023L	(95245) Parti om 222 brev frank. med F 440–743. Bra kval.	250:-
1024K	(69649) Tre st vykort med F 52 samt ett 5 öres brevkort. Stämplade: MALMÖ TRÄDGÅRDSUTSTÄLLNINGEN 30.9.00, HÄLSINGBORG KÄRNAN 1903, HÖGANÄS 1903 eftersänt till England (lösen), MALMÖ POST.ST NOI, 1896.	200:-
1025P	(74189) HF 1-2. Sveriges första Flygpost 1912 på klipp tillsammans med 10 Gustaf V i medaljong samt silverjubiléet 1937 på brev.	200:-
1026A	(87831) Två små pärmar med bandmärkesbrev 1920–30-tal. En del intressanta företagskuvert. (200)	200:-

Båt- och flygpost / Ship and air mail

1027K	(60775) Båtpost lot 1905–1911. Vykort från Malmö till Cognac, Frankrike 1905, frim. mak. "Fra Sverige" + vykort (trevligt motiv från promenaddäcket) dito 1911, frim. stpl "BERLIN-SASSNITZ BAHNPOST" samt "Paquebot". (Foto)	400:-
1028K	(60220) Flygpost samling 1954–82 om 12 FFC, interantionella flighter. Bra kval.	200:-

Militärbrevsamlingar / Military mail collections

1029A	(87813) Pärm med samling Ransoneringsförsändelser första och andra världskriget, drygt 50 st. Bl.a. beg/obeg av de ovanliga storformatiga.	350:-
-------	--------------------------------------------------------------------------------------------------------------------------------------------	-------



1104

Helsakssamlingar / Postal stationery collections

- 1030A (88765) Parti äldre helsaker, många till utlandet, över 120 st i pärm med plastficksblad. Bra kval. 400:-
- 1031K (61592) Fyra st brevkort sända till Kina på 1920/30-talet. Ovanligt. Något blandad kval. 300:-
- 1032K (61594) Lot i kuvert. T.ex. Järnvägsbrevkort och något till utlandet. Bra kval. (12) 250:-
- 1033K (69645) Postgångna helsaker 1930–94. Alla olika inkl. en del svåra och intressanta destinationer. (34) 200:-

Vykortssamlingar / Picture post card collections

- 1034A (88758) Samling mest topografiska kort före 1910, lilla formatet, svartvita eller färg, många till utlandet, 45 olika i vykortsalbum. Bra kval. 1.600:-
- 1035L (95232) Parti om c:a 400 olika äldre topografiska kort, svart-vita med vit kant. Bra kval. 1.200:-
- 1036L (95233) Parti om c:a 750 olika äldre kort, i lilla formatet, svart-vita eller färg, även en del topografi. Bra kval. 1.000:-
- 1037A (88881) Parti 1900–60 om c:a 200 topografiska kort, mycket Oscarstid, tyngdpunkt på Östergötland och Stockholm med bl.a. många ångbåtar etc. Mest bra kval. 950:-
- 1038A (88754) Samling äldre kort från Stockholm i litet format, svartvita eller färg, över 200 olika i gammalt vykortsalbum. Bra kval. 800:-
- 1039L (95231) Parti om c:a 1200 olika moderna topografiska färgkort i A6-format. Bra kval. 800:-
- 1040L (95234) Parti om c:a 150 olika svart-vita topografiska äldre kort, 1910- till 1940-talen, lilla formatet. Bra kval. 800:-
- 1041L (95235) Parti i album topografiska färgkort i lilla formatet, 250 olika. Bra kval. 750:-
- 1042L (95308) Samling/parti i bananlåda 1960–90-tal. Topografi i A6-format. Mest bra kval. Cirka 12 kg. (2.400) 750:-
- 1043A (88766) Samling i album 1900–50 svenska kungahuset, c:a 130 olika. Bra kval. 650:-
- 1044A (88760) Parti i album kort utgivna av Svenska Pressbyrå, stort format, svart-vita eller färg, 104 olika. Bra kval. 600:-
- 1045A (88761) Parti i album kort utgivna av Svenska Pressbyrå inkl. några från AB Alga, svart-vita i lilla formatet, 168 olika. Bra kval. 500:-
- 1046A (88779) Samling 1900–10 om 52 topografiska kort i gammalt brevkortsalbum, flera bättre. Mest bra kval. 500:-
- 1047A (89922) Samling/parti järnvägsstationer, flyg m.m. T.ex. Hvittaryd, Gössäter, Råbäck, Ringstorp. Mest bra kval. (20) 500:-
- 1048L (95217) Parti om över 2000 kort, mest svenska, delvis topografi men även andra motiv samt PT-kort etc., mest moderna men även en bunt äldre, även utländska. Bra kval. 500:-
- 1049L (95230) Parti i bananlåda, med äldre och nyare fyrsidiga julkort (även utländska), dessutom vykort med olika motiv och format, kartong med utländska souvenirfoldrar, material för openklassen, parti minnespoststämplor etc. Cirka 17 kg. 500:-
- 1050L (95237) Parti topografiska kort, äldre och nyare, c:a 400 st varav hälften svenska. Bra kval. 500:-
- 1051L (95260) Parti om c:a 150 mest topografiska kort, till stor del svenska men även utländska, bl.a. en hel del flyg och båtar, alla i gamla lilla formatet. Mest bra kval. 500:-
- 1052L (95261) Parti om c:a 200 mest topografiska kort, till stor del svenska men även utländska, bl.a. en hel del flyg och båtar, alla i gamla lilla formatet. Mest bra kval. 500:-
- 1053A (88755) Samling kort från Göteborg i litet format, svartvita eller färg, 90 olika i två gamla vykortsalbum. Bra kval. 400:-
- 1054K (67509) 26 mest bättre kort inkl. något utland, flertalet sända till Finland, bättre motiv etc. 350:-
- 1055P (73867) Samling Östersund, 145 olika äldre och modernare kort i blad med plastfickor, dessutom tre souvenirfoldrar. Bra kval. 350:-
- 1056A (88759) Samling äldre och modernare kort från Linköping, 122 olika i tre vykortsalbum. Bra kval. 350:-
- 1057P (73864) Samling Jönköping, 118 olika äldre och modernare kort i blad med plastfickor. Bra kval. 300:-
- 1058P (73865) Samling Karlskrona, 112 olika äldre och modernare kort i blad med plastfickor. Bra kval. 300:-
- 1059P (73866) Samling Lund, 118 olika äldre och modernare kort i blad med plastfickor. Bra kval. 300:-
- 1060P (73870) Samling Öland, 96 olika kort i äldre lilla formatet, svart-vita eller färgade, i blad med plastfickor. Bra kval. 300:-
- 1061A (88756) 60 olika mest äldre kort i vykortsalbum, från olika utställningar och evenemang, även något utländskt. Bra kval. 300:-
- 1062A (88768) Parti om drygt 100 vy- och hälsningskort, med några bättre, mest äldre i gamla lilla formatet. Bra kval. 300:-
- 1063L (95213) Parti om över 900 kort, mest svenska, mycket topografi med många samfärdsmedel: flyg, tåg, bilar, linbanor etc. Bra kval. 300:-
- 1064L (95224) Parti om minst 1000 mest moderna kort, mycket topografi, även några äldre samt en del utländska, bl.a. en del med kartmotiv och panoramabilder. Bra kval. 300:-
- 1065L (95206) Parti om c:a 1000 kort, även en del utländska, mest topografi men även andra motiv, mest i moderna större formatet. Bra kval. 275:-

- 1066P (73868) Samling Sundsvall, 86 olika äldre och modernare kort i blad med plastfickor. Bra kval. 250:-
- 1067P (73869) Samling Kalmar, 110 olika äldre och modernare kort i blad med plastfickor. Bra kval. 250:-
- 1068P (73871) Samling Skansen i Stockholm, 112 olika äldre och nyare kort i blad med plastfickor. Bra kval. 250:-
- 1069A (88746) Parti, c:a 160 moderna kort med metallfärger i bakgrunderna, bl.a. Disney. Bra kval. 250:-
- 1070A (88763) Samling i album Arvika, c:a 60 äldre och nyare kort, inkl. några dubletter. Bra kval. 250:-
- 1071L (95201) Samling om 800–900 mest moderna kort, mycket topografi med bl.a. många restauranger (med dukade bord), även en del utländska. Bra kval. 250:-
- 1072L (95208) Parti om 700–800 kort, mest topografi men även t.ex. musik- och sportmotiv. Även en del utländska ingår. Bra kval. 250:-
- 1073L (95210) Parti om c:a 700–800 kort, mest svenska, mycket topografi med många båtar, hamnar etc. Bra kval. 250:-
- 1074L (95211) Parti om över 1000 kort, mest svenska, mycket topografi med många bilar, bussar etc. Bra kval. 250:-
- 1075L (95212) Parti om över 1000 kort, mest svenska, mycket topografi med restauranger, dukade bord etc. Bra kval. 250:-
- 1076L (95214) Parti om över 1000 kort, mest svenska, mycket topografi med många folkdräkter, folkliv etc. Bra kval. 250:-
- 1077L (95215) Parti om över 1000 kort, mest svenska, delvis topografi men mest andra motiv samt PT-kort etc., mest moderna men även en bunt äldre, även utländska. Bra kval. 250:-
- 1078L (95216) Parti om över 800 kort, mest svenska, delvis topografi med bl.a. mycket kyrkor, men även andra motiv samt PT-kort etc., mest moderna men även en bunt äldre, även utländska. Bra kval. 250:-
- 1079L (95221) Parti om minst 700 nyare kort, mycket topografi, men även t.ex. kungligheter och miitär, även en del utländska. Bra kval. 250:-
- 1080L (95229) Parti om minst 900 mest moderna kort, mycket topografi, bl.a. mycket folkdräkter och folkliv, även en del utländska. Bra kval. 250:-
- 1081L (95236) Samling i album om ett par hundra olika äldre och modernare kort från det svenska kungahuset (samt några utländska motsvarande). Bra kval. 250:-
- 1082L (95324) Samling/parti i kartong modernt. Cirka 6.000 vykort i A6-format, 40 olika motiv, från Skåne. Mest bra kval. Cirka 20 kg. 250:-
- 1083A (88748) Parti om 60 "jultelegram" och "lyckönskningstelegram", delvis signerade, även några mycket gamla handräkningskort. Bra kval. 220:-
- 1084L (95202) Samling om 800–900 mest moderna kort, mycket topografi med bl.a. många kyrkor smat hälsningskort och PT-kort, även en del utländska kort. Bra kval. 220:-
- 1085L (95223) Parti om minst 700 mest moderna kort, mycket topografi, även många äldre samt en del utländska. Bra kval. 220:-
- 1086K (61280) Samling 1905–60 Kungahuset, 16 vykort. Bra kval. 210:-
- 1087K (61671) Parti kungliga vykort-foton 1908–1911 och modernare, bl.a. prins Sigvard 1908, som 1992 signerade kortet. Även gammal spårvagn från Göteborg mm. (15) 200:-
- 1088P (73872) Samling Blomstergården i Eringsboda, 65 olika äldre och nyare kort, mest i visirblad. Bra kval. 200:-

PT-kortsamlingar / PT-card collections

- 1089L (95220) Parti om minst 600 kort, mycket topografi, med några äldre, Även några utländska från Norden. Bra kval. 250:-
- 1090L (95222) Parti om minst 800 kort, 60- till 90-talet, med en del bättre. Bra kval. 250:-
- 1091L (95421) Parti i kartong. 4,8 kg. Bra kval. (500) 250:-
- 1092K (61275) Lot med 18 mest olika kort, mest tidiga med flera bättre, enbart D-serien (Postsparbanken). Bra kval. 230:-
- 1093K (61274) Lot med 17 mest olika kort, mest tidiga med flera bättre, enbart D-serien (Postsparbanken). Bra kval. 220:-
- 1094K (61276) Lot med 17 mest olika kort, mest tidiga med flera bättre, enbart D-serien (Postsparbanken). Bra kval. 210:-

Kilovara / Kiloware

- 1095L (95326) Samling/parti i kartong 1950-tal–modernt. Cirka 15 kilo i bra variation. Mest bra kval. 500:-
- 1096L (95256) Parti om sex öppnade postkilon, ett från 1960, resten 1973–79. 400:-
- 1097L (94477) Förseglad kilovara 1974. 200:-

Övriga samlingar / Miscellaneous collections

- 1098P (73863) Lot tidningsbeviljningsstämplor, åtta st från flera olika orter. Bra kval. 250:-

Onsdagen den 19 juli, tidigast kl. 18:15

Övriga nordiska länder / Other Nordic countries

Danmark, singlar / Denmark, single stamps

- 1099 6 1857 Skilling 16S. gräviolet. Fullrandigt ex med BLÄCKMAKULERING vilket är ovanligt, dock tunn fläck. o 250:-

1100	6	1857 Skilling 16S. gräviolet (obet veck). Gott ex med nr.stpl 121 (Kiel). Utlåtande Nielsen. F 1500	o	250:-
1101K	6a	(60417) 1857 Skilling 16S. grå på fräscht brev till Sverige, ank.stpl Malmö 20.12.1861. (Färgfoto)	☒	1.800:-
1102K	6b	(60418) 1857 Skilling 16S. violettgrå på brev (litet slarvigt öppnad baksida) till Sverige med nummerstpl "1" och ank.stpl Malmö 18.11.1861. (Färgfoto)	☒	1.800:-
1103	97	1926 Våglinjer med hjärtan 12 öre violett perf 14 x 14½ vm kors. Hörnfyrblock med nummer. F 1600	xx	300:-
1104	AFA 110a	1918 Christian X 5 kr rödviolet i 15-BLOCK. Stpl KÖBENHAVN 31.5.26, sällsynt enhet. AFA 6750+. (Foto sid. 23)	o	700:-
1105	125	1926 Påtryck 7 på 3 öre grå med starkt sviktande påtryck.	x	300:-
1106K	131+133	+184 (61531) Rekbrev frankerat med bl.a. 27/1 öre tidningsmärke (totalt 35 öre) sänt till Sverige.	☒	200:-
1107	199	1921 Påtryck Röda Kors 5/10 öre grön, vackert hörnnummerfyrblock, nära sned – sned centr. men i övrigt fin kvalitet. F 250	xx	200:-
1108	213-17	1925 Luftpost SET (5). F 2200	x	400:-
1109	342	1951 Frederik IX 55 öre mörkbrun. Hörnfyrblock med nummer. F 900	xx	250:-
1110	1062	1992 Europamästare i fotboll 3.75 Kr. Variant: UTAN SVART FÄRG, flott stpl KÖBENHAVN 23.12.92.	o	200:-
1111	L10-25	Lösen, Komplet set (16) med vm kors. F 1275	x	200:-



ex 1112

Danmark, samlingar / Denmark, collections

1112P	(74200)	Omfattande gammal genuin samling 1851–1940 inkl. tjänste och lösen m.m, dessutom pergamynkuvert med huvudsakligen postfriska märken c:a 1940–70. Samlingen startar med två st 2 Rigsbank-skilling, 14 st 4 RBS osv. Upplagd efter nyanser även många vackra stämplrar ingår. Sällsynt att denna typ av samling bjuds ut som har legat orörd i över 50 år! (Foto)	o	21.000:-
1113K	(61627)	Lot endast äldre märken sorterade i kuvert. Många skillingar. Enl inlämnaren är loten orörd sedan länge och har katalogvärde efter billigaste nyans. Något blandad kval. F 76.000 kr (200)	o	3.000:-
1114A	(89958)	Samling i album 1851–1960. Båda posthusen, påtryck etc. Från 1940 nästan uteslutande xx. Godtagbar kval. (400)	xx/x/o	2.000:-
1115P	(74215)	Liten samling med dubletter på nio visirblad, från RBS till 1970-talet.	o	1.100:-
1116A	(88124)	Samling mest modernt i Visiralbum, även Grönland ingår på sex visirblad. F 13670	xx	1.100:-
1117A	(80164)	Samling i album klassiskt–1956. Bl.a. 12 skillingar, posthus, Grönland och DVI. Mest bra kval. (500)	x/o	1.000:-
1118A	(88848)	Samling/parti i Visiralbum 1920–70-tal. Mycket xx nummerfyrblock, stämplade fyrblock mm. Bra kval. (1.200)	xx/o	800:-
1119A	(89931)	Samling/parti i Visiralbum 1940–80. En hel del hörnblock. Några häften etc., en del nominal. Bra kval. (700)	xx	800:-
1120A	(84998)	Samling i album 1900–73, t.ex. flera fyrblock inkl. F 201–12, F 120 stpl, en del Grönland inkl. F 1–9+28–41 x/xx etc.	Mest xx	750:-
1121A	(88784)	Samling 1918–90 på SAFE-blad i kontorspärm med en del bättre. Bra kval.	Mest o	700:-
1122A	(88911)	Parti i insticksbok mest postfriskt 1950- och 1960-tal, delvis i arkdelar, bl.a. bra L:a Riksvapnet.	xx/x	700:-

1123P	(73915)	Lot på Visirblad F 201–04, 209–12. Mest bra kval. F c:a 14000 (230)	o	650:-
1124A	(88780)	Samling 1851–1993 i pärm med SAFE-blad, mycket märken inkl. en del litet bättre. Mest bra kval.	Mest o	600:-
1125P	(73928)	Samling på blad äldre–1960. DVI, Grönland (nägra paketmärken etc.) och lite Slesvig. Mest bra kval. (70)	o	500:-
1126		Lot. F 2 stpl, 3 x (gummiveck) och 7 x.	x/o	425:-
1127		FERIEMÄRKEN. Fem ex: 10 öre orange, 25 öre blå, 1kr brun, 2kr röd samt 5kr oliv. Sällsynt!	(x)	400:-
1128P	(76102)	Mapp med restsamlingar på blad klassiskt–1960-tal inkl. en del bättre märken. Delvis blandad kval.	Mest o	400:-
1129A	(86340)	Album med c:a 140 st fyrblock 1907–60-tal inkl. dubletter. F c:a 5000.-.	Mest o	400:-
1130		Lot 1913–37. Alla olika bl.a. F 144-45, 154, 277, 284, L7. Bra kval. F 2.185 kr (15)	x	300:-
1131		Lot sju ex inkl. två ultramarina F 28 (AFA 900:-) samt fem tidiga tryck F 31 med violetta bystämplrar.	o	200:-
1132P	(74216)	Liten dubblettpost på tio visirblad, c:a 1900–70.	xx/o	200:-
1133A	(88117)	Samling huvudsakligen 1960–76. F c:a 3000	xx/x	200:-
1134A	(88126)	Häften: H 11, 29, 33, 45, 47, 52, HA 6B, 7B, 9–13, 16–18, 20, 24. F 4795	xx	425:-
1135L	(93281)	FDC samling i album 1964–83, delvis frank. med fyrblock., alla kuvert med vinjetter. Bra kval. AFA DKK 5100,- (2002)	☒	500:-
1136K	(61379)	Brev lot c:a 1891–1900. Fem korrespondenskort, varav två med bevarade rivanter, samtliga tilläggsfrankerade + två tilläggsfrank. frankokuvert. (7)	☒	275:-

Danska Västindien / Danish West Indies

1137	2	1866 Otandat 3 cents karminrosa. Smal marginal på en sida, men inte inklipt. F 750	o	250:-
------	---	------------------------------------------------------------------------------------	---	-------



1138

Färöarna / The Faroes

1138K	3	(61482) 1919 Påtryck på Christian X 2 öre / 5 öre grön. Brev till Torshavn. Även med Dansk märke 5 öre. Intyg Nielsen. (Foto)	☒	1.500:-
1139A		(88789) Samling 1975–88 på SAFE-blad i kontorspärm. Dessutom två pärmar med FDC. Bra kval.	xx/o	500:-
1140L		(92709) Abonnemang FDC och xx märken 1981–92, pärm med FDC 1975–83, julmärken i ark etc.	xx	275:-
1141K		(60206) Blandat samling/parti i insticksbok med en del xx material, samt FDC. Bra kval.		200:-
1142A		(88353) FDC samling i album 1975–84, möjligen helt komplett. Bra kval. F 3500,- (1982)	☒	275:-



1143

Grönland / Greenland

1143K	1-5, 7	(61310) FDC Serie utan 1 Kr, stpl IVIGTUT 27/11 1938. Ovanligt. (Foto)	☒	300:-
1144	19-27	1945 DANMARK BEFRIET. Kpl set (9) i mycket god kvalitet. F 20+21 är x. F 9000 (Färgfoto)	xx	1.300:-

1145	P2	Paket, 1905 Thiele I 5 öre rödbrun. Ostämplat ex med intyg Grönlund, obet tunn fläck. F 5500 (Foto)	x	425:-	
1146	P2C2	Paket, 1905 Thiele I 5 öre rödbrun. Efterperorerad nedtill! En tunn fläck samt två mm riss i övre marg. F 12000 (Färgfoto)	o	800:-	
1147A		(88783) Samling på Estettblad i kontorspärm med en del bättre. Bra kval.	xx/o	500:-	
1148P		(73882) Parti på Visirblad med en del högvalörer etc. Bra kval.	xx	250:-	
1149A		(89925) Årssatser samling 1977–97. Bra kval. (20)	xx	350:-	
1150A		(89924) FDC samling i två album 1966–95. Till synes komplett. Bra kval. (180)	☒	300:-	
Finland singlar / Finland single stamps					
1151	10	1867 Vapentyp finska valörer 1 Mk brun, vacker Fournier-förfalskning, utlåtande Gummesson. F 7500	o	200:-	
1152	35-45	Ringar upp till 1R. 35 kop något tunn. F 1500	o	350:-	
1153	61	1915 Tredje boktrycksutgåvan 10 Mk svart/grönaktigt grå tn 14½. Kladdig stämpel. F 1500	o	400:-	
Finland, samlingar / Finland, collections					
1154P	(74204)	Samling Vapentyp, 1875–1900 med olika nyanser, plåtfel. Mycket trevlig!	x/o	2.800:-	
1155P	(74205)	Gammal samling med 36 långtandade märken långtandade märken, flera med bra tandning.	o	2.500:-	
1156A	(89928)	Samling i Leuchtturm-album utan fickor 1860–1975. Inledningsvis stämplat (inkl. fem st stortandade) till omkring 1910 därefter nästan uteslutande xx. Bra kval. (600)	xx/x/o	1.700:-	
1157A	(89933)	Samling 1919–68. Många hörnfyrblock. Ganska komplett. Bra kval. (500)	xx/x	1.500:-	
1158		Lot 1891. Bra lot "Med ringar". Mest bra kval. (c:a 50)	Mest o	1.400:-	
1159P	(75228)	Samling på blad stortandade–1967. Inledningsvis mest stpl. från 40-talet nästintill uteslutande xx. Mest bra kval. (400)	xx/x/o	1.400:-	
1160A	(89927)	Samling i Leuchtturm-album med fickor 1891–1972. Bra kval. (400)	xx/x	1.200:-	
1161P	(74201)	Samling bruksserie I med bl.a. vattenmärken, plåtfel, tandningsvarianter m.m.	o	1.100:-	
1162A	(86318)	Samling 1917–76 i Facitalbum inkl. t.ex. mycket Lejon, F 166–231 kpl, ockupation etc.	o	900:-	
1163A	(89938)	Samling/parti i Visiralbum 1975–2000. Bra kval. (400)	xx	800:-	
1164A	(88785)	Samling 1918–83 på SAFE-blad i kontorspärm med en del bättre. Bra kval.	xx/x/o	700:-	
1165		1860–1885. Alla olika, t.ex. F 4-6, 8-9, 12c1, 15–16c1, 18, 24. Bra kval. F 4.875 kr (16)	o	650:-	
1166		1866–1900. Alla olika, t.ex. F 5-6, 12c1, 16c1, 18, 19c2, 33. Bra kval. F 4.025 kr (15)	o	500:-	
1167		1866–1900. Alla olika, t.ex. F 6, 12c1, 16c1, 18, 33–34. Bra kval. F 4.050 kr (14)	o	500:-	
1168		1875–1891. Alla olika, t.ex. F 16c1, 24, 33–34, 41–44. Bra kval. F 4.165 kr (18)	o	500:-	
1169		1875–1930. Alla olika, t.ex. F 16c1, 24, 33, 40–41, 43–44, 81, 107, 127C, 132 I. Bra kval. F 4.235 kr (19)	o	500:-	
1170		1875–1932. Alla olika, t.ex. F 15c2, 41–43, 135-36, 164, 169-72, 177-79. Bra kval. F 4.030 kr (27)	o	500:-	
1171A	(87455)	Samling/parti i två album 1880–1970-tal. Med dubletter. Bl a Röda Korset, utställningsmärken mm. Mest bra kval. (600)	o	500:-	
1172A	(89951)	Samling i album utan fickor 1875–1970. Lite xx också. Mest bra kval. (700)	Mest o	500:-	
1173A	(89953)	Samling i två album 1917–1973. Bra kval. (450)	xx	500:-	
1174P	(74053)	Samling på blad 1875–1947. En del bättre fyrtaliga, "med ringar" till 50 kopek, xx Röda Korset mm. Mest bra kval. (250)	xx/x/o	400:-	
1175		Lot 1866–1956. Alla olika bl.a. F 6, 7, 16c1, 81, 223, 363. Bra kval. F 3.115 kr (20)	o	375:-	
1176		1875–1931. Alla olika, t.ex. F 12c2, 33–34, 42–45. Bra kval. F 2.220 kr (10)	x	300:-	
1177A	(88792)	Samling 1883–1996 på SAFE-blad i kontorspärm. Bra grundsamling. Bra kval.	Mest o	300:-	
Finland, brevsamlingar / Finland, cover collections					
1178K	(60766)	Helsaker lot 1875–1892. (3)	☒	200:-	
Åland / The Åland Islands					
1179P	(73206)	Samling 164 gutter-par 1984–96 inkl. t.ex. Ejder F 20GBn.	xx	1.000:-	
1180P	(73926)	Samling/parti på Visirblad 1984–2000. Till synes komplett. Mycket bra kval. (150)	xx	500:-	
1181P	(73936)	Samling/parti på Visirblad 1984–95. Mycket bra kval. (230)	xx	500:-	
1182A	(80169)	Årsböcker samling i album 1994–2003. Fem årsböcker samt Åland, glimtar genom frimärken. Bra kval.	xx	600:-	
1183A	(88918)	FDC samling 1984–94, 49 st i brevalbum, dessutom samling xx med 78 märken, två block och två häften från samma period. Mycket bra kval.	☒	500:-	
Island, singlar / Iceland, single stamps					
1184	1	1873 Skilding-valörer 2 sk blå perf 14 x 13½. Två korta ht men fräsch. F 9500 (Färgfoto)	x	1.500:-	
1185	2v3, 3	4sk efterstämplat med runt hörn och 8sk äktstämplat men tunn.	o	800:-	
1186	4v3	1873 16 sk gul tn 14 x 13½ efterstämplat. Nära sned centrering, en något kt. Fin stpl. F 5000	o	1.000:-	
1187	5	1873 Skilding-valörer 3 sk grå tn 12½. Skadad övre tandro ("unhack"). Något ful baksida. F 4200	x	400:-	
1188	8, 10-13,	15-19 40 öre grön vikt ht. Mest bra kval. F 6000	o	700:-	
1189	8b	1884 Aur-valörer 3 aur orangegul perf 14 x 13½. (Färgfoto)	o	700:-	
1190	14, 16, 44	1876 Aur-valörer 20 och 40 aur 14 x 13½ och I GILDI på 100 aur (3). 40 aur med lite svart punkt på framsidan. F 1650	x	400:-	
1191	14a	1876 Aur-valörer 20 aur blekviolett suddigt tryck tn 14 x 13½. Årtal syns ej. God centrering. F 4400	o	500:-	
1192	18-19	1892 Aur-valörer 50 och 100 aur tn 14 x 13½. F 1550	x	350:-	
1193	20-22,	24-29 16 aur något kt. F 2165	o	300:-	
1194	20 v	1897 3 aur orange liten "3" i vågrätt par. Höger märke med variant: Vit fläck över OS i POSTFRIM. (AFA Special 12Bz: 500+).	o	200:-	
1195	63-74	Serie Christian IX utan 5kr. F 1382	o	200:-	
1196	76-89	Serie Två kungar, utan 5kr. F 1500	o	300:-	
1197	76-90	1908 Två kungar SET vm krona (15). 5 aur klimatpåverkat gummi, 20 aur (x), 1 kr postfriskt. (Färgfoto)	x	800:-	
1198	90	1907 Två kungar 5 Kr blågrå/brun vm krona. Nära sned centrering. F 1700	x	350:-	
1199	91-97	1913 Två kungar SET vm kors (7). 20 aur snedcentrerat, 5 aur+20 aur sämre gummi.	x	300:-	
1200	91-97	1913 Två kungar SET vm kors (7). F 1400	o	300:-	
1201	98-103	1921 Påtryck på Christian IX SET (6). Medelgod centrering. F 1600	x	350:-	
1202	98-103	1921 Påtryck på Christian IX SET (6). 10kr på 2kr på klipp. F 1250	o	250:-	
1203	108-13	1911 Jón Sigurdsson SET (6). F 700	o	200:-	
1204	108-19	1911 Sigurdsson och 1912 Frederik VIII (ej 5 Kr), stämplade serier i god kvalitet. F 2600	o	500:-	
1205K	108-19,	76-88, 91-97 (61278) 1907–18 Två kungar, bra beg. serie utan 2 och 5 Kr. F 2770	o	450:-	
1206	114-18	5 aur–1 Kr. Fina ex. F 1300	o	250:-	
1207	114-20	1912 Frederik VIII SET (7). 20 aur rosa pappersrest, 5 kr något stor fastsättare annars bra kvalitet. F 2500	x	400:-	
1208	117	1912 Frederik VIII 50 aur brunlila. Tioblock med välcenterade praktex. F 1600	xx	250:-	
1209	123	1924 Påtryck 10Kr / 1Kr gul. Medelgod centrering. F 3300 (Färgfoto)	x	700:-	
1210	138-41	1920-22 Christian X: 30+40 lila + blå, samt 50 aur. (Foto)	x	600:-	
1211	145-57	1931 Christian X SET täta linjer i medaljongen (13). 30 aur kort tand. Övrigt bra kvalitet. F 7700 (Färgfoto)	x	1.400:-	
1212K	148, 212	(61318) Christian X 4 aur täta linjer + Jochumsson 3 aur på trycksaksbrev från Reykjavik 12/10 1937 till Buenos Aires. Ovanligt adressland.	☒	250:-	
1213	160-61	Båda flygplanspåtrycken. F 1050	o	200:-	
1214	162	1931 Zeppelin 30 aur, fint fyrblock. F 2600	xx	550:-	
1215	162-63	1931 "Zeppelin 1931" övertryck 30 aur och 1 Kr. Fina lättstämplade ex. F 2600	o	300:-	
1216	163-64	1931 "Zeppelin 1931" övertryck 1 och 2 Kr. F 1360	xx	200:-	
1217	173-87	1930 Alltinget SET (15) utom 10 aur Falk, 10kr postfrisk. F 3300 (Färgfoto)	x	750:-	
1218	184	1930 Alltinget 1 Kr grågrön. En halvkort tand. F 1300	o	200:-	
1219	252-55	1939 New York-utställningen SET (4). F 850	xx	200:-	
1220	268-73	1944 Jón Sigurdsson SET (6). Fin serie med arkmarginal. F 800	xx	200:-	
1221	284b	1948 Hekla 50 aur rödaktigt brun. Fyrblock. F 3000	xx	500:-	
1222	297-99,	301-02, 304-06 Yrken och Vyer, fina fyrblock. F 3892	xx	1.000:-	
1223	311	1952 Alltingshuset 25 Kr grå. F 1600	xx	325:-	
1224	Tj4-9	Tjänste, Fin serie tandning 14x13½. F 2380	o	400:-	



Island, samlingar / Iceland, collections

- 1225A (88031) Samling i Leuchtturm-album med fickor 1873–1994. 1873–1959 x/o, från 1960 troligen kpl xx med en del extra stpl i början. Bl.a. några halv-/heltaskiga skillingar, hygglig luckfyllare av 5ö blå tand 14x13,5, en del andra örevalörer, välfyllt äldre avsnitt i övrigt dock utan de dyraste (bl.a. dock Alltingsflygposten och Gullfoss x), bra tjänstedel etc. Mest bra kval. (700) xx/x/o 5.000:-
- 1226P (75232) Samling på blad c:a 1900–1970. Två kungar kpl, en del påtrycksmärken etc. Mest bra kval. (350) xx/x/o 3.000:-
- 1227A (87447) Samling/parti i insticksbok klassiskt–1970. Rörig lagerbok med en hel del bättre, bl.a. bättre påtryck, Zeppelin 30 aur–2 kr stämplat, Alltinget 2, 5 och 10 kr stämplade, flyg X m.m. Blandad kval. (600) xx/x/o 3.000:-
- 1228A (87786) Pärm med hundratals märken 1925–57 inkl. F 169–71 och 173–93 överkpl x, 184–86 stpl, F 199 xx, F 255 x (två), 256–59 x etc. xx/x/o 2.100:-
- 1229K (60546) Samling/parti i två resturvalshäften klassiskt–1940-tal. Bl.a. 13 skillingar med mindre defekter, flyg, block 1 m.m. (urvalshäftenas restvärde prissatt 1992 till 6.600:-). Blandad kval. (110) xx/x 2.000:-
- 1230P (73887) Helark av F 244, 10 aur Islands Flagga. F 50.000 kr. Arket är tyvärr skadat i vänster marginal. xx 2.000:-
- 1231A (87632) Pärm med dubletter 1876–1990-tal inkl. t.ex. mycket serier och en hel del modernt xx. F c:a 34000.-. xx/x/o 1.800:-
- 1232K (60543) Samling/parti i kuvert klassiskt–1940. Resturvalshäften. Bl.a. 8 skill två st 16 skill. Prissatt 1992 till 4.000:-. Mest bra kval. (40) xx/x 1.500:-
- 1233P (73888) Lot. Helark av F 49, 53, 57–58, 60–62, Tj23–25. Katalogvärde enligt inlämnaren F 20.400 kr. Godtagbar kval. xx 1.500:-
- 1234A (89930) Samling i Schaubek-album med fickor. Republiken komplett 1944–78. Bra kval. (300) xx 1.500:-
- 1235A (87454) Samling i Estett-album 1876–1978. En del bättre äldre, Alltinget till 40 aur, från 1940 välfyllt. Mest bra kval. (500) xx/x/o 1.400:-
- 1236P (73253) Samling på Visirblad 1938–1980. Huvudsakligen postfrisk samling med många kompletta serier. Mest bra kval. (300) xx/x 1.200:-
- 1237K (60545) Samling/parti i två resturvalshäften 1870–1970-tal. Bl.a. 5 skillingar, i övrigt mest 1940–70-tal. Prissatt 1992 till 3.900. Mest bra kval. (150) o 1.000:-
- 1238P (75906) Samling på Visirblad 1930–80-tal. Mest xx med en del dubletter och block. Mest bra kval. (200) xx/x 1.000:-
- 1239P (75912) Samling/parti på Visirblad 1925–50-tal. Bl.a. F 168–72 x, Yrken och vyer 1950 xx m.m. Mest bra kval. (80) xx/x/o 1.000:-
- 1240A (88920) Parti i Visiralbum med litet äldre material beg. och obeg., postfriska fyrblock, modernt material beg. och obeg. etc. Lågt utropspris. Bra kval. xx/x/o 1.000:-
- 1241P (72936) Liten samling drygt hundra ex 1896–1945 inkl. t.ex. F 25, 28, 113, 147+152 xx, F 162–64 x/xx etc. xx/x 900:-
- 1242P (75911) Samling på Visirblad 1880–1980-tal. Inklusive en del dubletter. Bra grundsamling, huvudsakligen ostämplat. Mest bra kval. (200) xx/x/o 900:-
- 1243A (89972) Samling/parti i insticksbok klassiskt–modernt. T.ex. F 10, 17–19 x. Bra kval. (250) xx/x 900:-
- 1244P (73907) Samling 1944–99 inkl. 23 mini-block, verkar komplett fram till 1987. o 800:-
- 1245P (73908) Komplet samling 1944–87 samt en hel del 1988–99. T.ex. 23 mini-block. o 800:-
- 1246P (73930) Samling på blad 1873–1936. Tjänste med bl.a. 4 skill tandn 12,5 mm. F 6.900:-. Mest bra kval. (43) o 800:-
- 1247A (88786) Samling 1920–89 på SAFE-blad i kontorspärm med en del bättre. Rel. komplett med bl.a. Alltingsserien. Bra kval. Mest o 800:-
- 1248 Samling 1921–30. Påtrycksmärken, delvis med Tollurstämplor, 13 olika. Mest bra kval. F 3620,- (13) o 600:-
- 1249 Trevlig liten lot äldre märken, flera bättre (50). xx/x 600:-
- 1250 Liten lot bättre äldre märken (22). o 600:-
- 1251 Lot. Alla olika bl.a. F 299, 311–14, 318, 328, Tj5, Tj8–11, Tj20, Tj25, Block 2. Bra kval. F 4.740 kr (24) 600:-
- 1252P (73913) Samling på blad med fickor. Republiken komplett mellan 1944–78. Bra kval. o 600:-
- 1253A (88787) Samling 1911–91 på SAFE-blad i kontorspärm med en del bättre. Bra kval. Mest o 600:-
- 1254A (87852) Pärm med mest xx dubletter 1896–1991 inkl. t.ex. F 315–18+327–29, CEPT xx, en del helark inkl. två st F 430, något Färöarna etc. xx/o 550:-
- 1255K (68073) Samling c:a 1902–41. Urvalshäfte med flera bättre märken. Bra kval. (c:a 100) x 500:-
- 1256P (70249) Samling 58 olika tjänstemärken 1876–1937. Högt katv! x/o 500:-
- 1257K (60544) Samling/parti i kuvert 1930. Resturvalshäften. Prissatt 1992 till 1.300:-. Mest bra kval. (70) xx/x 400:-
- 1258A (80000) Samling i Leuchtturm-album med fickor 1981–1991. Många motivmärken ingår. Högt nom. värde. Lågt utrop. Bra kval. (163 olika) xx/o 400:-
- 1259 Lot 1902–34. Alla olika bl.a. F 8, 11, 21, 111, 114–16, 144, 159, 204–09. Bra kval. F 3.020 kr (23) o 375:-
- 1260K (67516) C:a 125 ex 1902–76 inkl. även F 162–64 xx. F c:a 4300. x/o 275:-
- 1261A (87821) Dubblettparti övervägande 1960–70-tal i mest fyrblock. Bra kval och högt katv. xx 275:-
- 1262 Lot I Gildi. Bl.a. F 44 och 54. Bra kval. F 1870 (10) o 250:-
- 1263K (69676) Lot. E.g. F 90 x, F 162 xx, F 435 i xx tioblock. F 3600 xx/x 250:-



Norge, förfilateli / Norway, prephilately

- 1264P (73302) 1853, Brev till Västerвик i Sverige med grönblå cirkelstämpel FARSUND 30/7 18., anteckning "Lösen 24 öre". (Foto) 800:-

Norge, singlar / Norway, single stamps

- 1265 1 1855 Vapentyp 4 skilling blå i vackert par med breda marginaler. Pos. C43-C42. (Färgfoto) o 1.600:-
- 1266 1 1855 Vapentyp 4 skilling blå i bredrandigt par stpl BERGEN 10.6.1856. F 1000 (Färgfoto) o 1.400:-
- 1267 1 1855 Vapentyp 4 skilling blå med rättvänd stämpel "218" (Näs i Hallingdal). (Foto) o 500:-
- 1268 1 1855 Vapentyp 4 skilling blå, vackert ex med breda marginaler, praktnummerstpl 160 (Kragero) + liten del av andra stpl. F 1400 (Foto) o 400:-
- 1269 1v6 1855 Vapentyp 4 skilling blå. Spräckt plåt vid ramen till höger. F från 16.000. (Färgfoto) o 3.200:-
- 1270 2 1857 Oscar I 2 skilling orange. Praktstpl TJØMØ 12.12.64. (Färgfoto) o 750:-
- 1271 2 1857 Oscar I 2 skilling orange i något särat par, stämplat GRIMSTAD. F 5000 (Färgfoto) o 700:-
- 1272 2 1857 Oscar I 2 skilling orange. F 1200 o 250:-
- 1273 2, 4-5 1857 Oscar I 2–8 skilling. Liten dubblettpost med två st 2 skilling, tre st 4 skilling varav en med streckstämpel och fyra st 8 skilling bl.a. Prakt-stämplor. o 1.100:-



1274	2, 5	Vackert klipp med 2 skill + 8 skill i par, stpl BERGEN 24.1.60.	o	275:-	1302	23	1877 Skuggat posthorn 3 öre gulorange. Praktstpl CHRISTIANIA 15 V 82. (Foto)	o	200:-
1275	3	1857 Oscar I 3 skilling grå-violett. Par båda praktstpl Nr. 23. (Färgfoto)	o	675:-	1303	23, 150	1877 Skuggat posthorn 3 öre gulorange och Lejontyp 15 öre, båda prakt LILLEHAMMER.	o	300:-
1276	3	1857 Oscar I 3 skilling grå-lila. Vackert ex stämplat Christiania 22.7.1866.	o	350:-	1304K	24-25, 28	(60560) 1877 Skuggat posthorn 5 och 10 öre, båda i tolv typer samt 12 öre komplett i sex typer (30). Fina ex.	o	1.100:-
1277	3	1857 Oscar I 3 skilling. Två ex i olika nyanser varav en med Prakt-stämpel Bergen 10.8.1861. (Foto sid. 27)	o	350:-	1305	24 IIa	1878 Skuggat posthorn 5 öre ultramarin, ordinär siffrorna i ovalbandet, plåt II. Perfekt centrerings. Prakt. F 800	xx	400:-
1278	3	1857 Oscar I 3 skilling grå-lila i par, ett ex med 1 mm riss. Vackert ex stämplat Christiania 27.7.1866. F 2000 (Foto sid. 27)	o	275:-	1306	25	1879 Skuggat posthorn 5 öre ultramarin, liten siffrorna utan knopp. Stpl ..SUND. F 800 (60562)	o	200:-
1279	4	1856 Oscar I 4 skilling blå. Nummerstpl prakt 247 (Röraas) och en något kladdig med nr 14.	o	250:-	1307K	30	1877 Skuggat posthorn 25 öre matt violett. Komplet med sex olika typer. Bra kvalitet. F 1200	o	2.400:-
1280	5	1856 Oscar I 8 skilling brunkarmin. Blå stpl i nära prakt FARSLUND 23.2.60. (Foto)	o	350:-	1308	30	1877 Skuggat posthorn 25 öre matt violett. Prakt HJELMELAND 9.12.80. F 1200 (Färgfoto)	o	1.000:-
1281	6	1863 Vapentyp 2 skilling gul. Något kladdig stpl nr. 76. Liten del av andra stämpel. (Foto)	o	650:-	1309	31	1878 Skuggat posthorn 35 öre blågrön. Nära prakt HOF I LAND 27 III 91. Sällsynt stämpel. (Foto)	o	230:-
1282	6	1863 Vapentyp 2 skilling gul. Stpl (TROND)HJEM 17.6.66. (Foto)	o	600:-	1310	33	1878 Skuggat posthorn 60 öre blå. Prakt KONGSVINGER 22 XII 02. (Foto)	o	200:-
1283	8	1863 Vapentyp 4 skilling blå. Åtta olika typer i två plåtar.	o	375:-	1311	36	1878 Oscar II 2 Kr rosa-violettblå. Prakt BERGEN 1 XI 90. (Foto)	o	200:-
1284	9	1863 Vapentyp 8 skilling blekrosa. Komplet fyra olika typer. Typ 1 och 2 i par stpl TÖNSBERG 25.11.67.	o	625:-	1312	37	1883 Oskuggat posthorn 3 öre orangegul. Stpl prakt DRØBAK -11-87. (Foto)	o	200:-
1285	11	1867 Vapentyp 1 skilling gråsvart. Prakt BERGEN 12.4.72. (Foto)	o	275:-	1313	37-46	1883 Oskuggat posthorn 3-20 öre inkl. flera nyanser. Dock utan 39, 41, 43-44 (10). Bra ex. F 1600	o	475:-
1286	11, 14	1867 Vapentyp 1 och 4 skilling. Rekonstruerat klipp.	o	325:-	1314	41	1883 Oskuggat posthorn 12 öre matt olivgrön, vackert ex stpl Christiania 1884, mycket god centrerings. F 3000 (Färgfoto)	o	700:-
1287	11, 14	1867 Vapentyp 1 och 4 skilling. Båda med bra tandning, 1 skill dessutom bra centrerings. 4 skill med hel sidställd stpl SVELVIG 17.2.60.	o	200:-	1315	42b	1883 Oskuggat posthorn 12 öre brun, rent tryck. Stpl prakt CHRISTIANIA 12 II 85. (Foto)	o	400:-
1288	11-15	1867 Vapentyp SET inkl. F 14a och b (6). Bra kvalitet. (Färgfoto)	o	850:-	1316	44Aab	1883 Oskuggat posthorn 20 öre blekt ultramarine, med punkt efter POSTFRIM, vm 2. Praktstpl. HOLMESTRAND 13.9.84. (Foto)	o	200:-
1289	11-15	1867 Vapentyp 1-8 skilling (5). Fina ex. 4 skill i både a och b-nyans.	o	750:-	1317	44Bbc	1883 Oskuggat posthorn 20 öre grönblå, ny plåt, med punkt efter POSTFRIM, vm 1 liggande. Praktstpl. CHRISTIANIA 18XII84. F 1500 (Foto)	o	450:-
1290	12, 56	1867 Vapentyp 2 skilling orange och 3 öre Posthorn. Båda nära praktstpl. ELVERUM.	o	300:-	1318	48	1891 Oskuggat posthorn 1 öre olivbrun och grönlivbrun (2). Fina ex.	o	300:-
1291	14, 18	3 och 4 skilling, båda makulerade för hand med kors. 3 Skilling daterad 1.12.76.	o	200:-	1319	48, 49, 50a, b, c	1891 Oskuggat posthorn 1 och 2 öre (5). F 1050	o	230:-
1292	15a	1867 Vapentyp 8 skilling karminrosa, orent tryck. Prakt/lyxplacerad stpl DRAMMEN med tydlig datering. (Foto)	o	300:-	1320	50A	1890 Oskuggat posthorn 2 öre mörkbrun (nötbrun). Fint ex. F 1500	xx	450:-
1293	15b	1867 Vapentyp 8 skilling rosa, rent tryck. Stpl (LA)URVIK 15.11.73. Sned centrerings. (Färgfoto)	o	700:-	1321	50a	1890 Oskuggat posthorn 2 öre mörkbrun (nötbrun). Praktstpl CHRISTIANIA.	o	300:-
1294	16	1873 Skuggat posthorn 1 skilling grön. Komplet typ 1-12. Fem med stämplat i rätt tid, övriga med hörn eller otydliga stämplat.	o	900:-	1322	51-55	1891 Oskuggat posthorn 3-25 öre (5). Alla med praktstämplat.	o	450:-
1295	16a	1873 Skuggat posthorn 1 skilling grön. Ostämplat ex av första nyansen. (Foto)	x	600:-	1323	51Ab	1888 Oskuggat posthorn 3 öre plåt II brunaktigt orange, vm 4. Stpl prakt ...SGRUND 20 XII 88. Ovanlig nyans! (Färgfoto)	o	750:-
1296	16a	1873 Skuggat posthorn 1 skilling ljus blågrön, rent tryck. Stpl HRA 4E BYP. 3.8.74. (Foto)	o	350:-	1324	51B IVa	1891 Oskuggat posthorn 3 öre plåt IV gulorange, gulaktigt papper. Mycket lätt fastsättningspår. F 600	x	200:-
1297	17c, 19c, 20-21	1872 Skuggat posthorn 2, 4, 6 och 7 skilling (4). Tre st med praktstämplat. (Färgfoto)	o	1.000:-	1325	52	1886 Oskuggat posthorn 5 öre grön. Nio olika typer: I, IIa, b, c, IIIa, b, IVa, b och v1 (liten 5:a). F 10360 (Färgfoto)	o	3.600:-
1298	19a, c	1873 Skuggat posthorn 4 skilling brunviolett, tunt blåaktigt papper. F 4875 (Färgfoto)	x	750:-	1326	52	1886 Oskuggat posthorn 5 öre grön. Alla med olika plåtar och nyanser (8).	o	200:-
1299	19aB	1872 Skuggat posthorn 4 skilling matt violett, gråvitt papper. (Färgfoto)	o	675:-	1327	52 I	1886 Oskuggat posthorn 5 öre plåt I grågrön. Nära sned centrerings. F 800	x	275:-
1300	20	1875 Skuggat posthorn 6 skilling brun. Komplet typ 1-12. Normalkvalitet. F 500	o	2.000:-					
1301	20	1875 Skuggat posthorn 6 skilling brun. Nära prakt CHRISTIANSUND 1.9.77. (Foto)	o	500:-					

1328	52 IIB	1889 Oskuggat posthorn 5 öre plåt II blågrön, vm 1 liggande. Stpl prakt BLAKJER 17.3.90. (Foto)	o	200:-
1329	54	1886 Oskuggat posthorn 20 öre blå. Alla med olika plåtar och nyanser (8). Flera med praktstpl.	o	300:-
1330	54 IIA	1888 Oskuggat posthorn 20 öre plåt II i två olika nyanser. En stpl SKJERDALEN, en GJETHUS.	o	230:-
1331	54 III	1886 Oskuggat posthorn 20 öre plåt III mattblå typ 1-3 (3). F 1830	o	450:-
1332	54 IIIA	1886 Oskuggat posthorn 20 öre plåt III, mattblå. Prakt BALESTRAND 12.12.92. (Foto)	o	230:-
1333	55	1888 Oskuggat posthorn 25 öre violett. Åtta olika typer. F 135	o	325:-
1334	61	1893 Posthorn 5 öre grön tn 13½ x 12½. Par plåt I + II. F 600	o	200:-
1335	79	1899 Posthorn 20 öre tn 14½ x 13½, ultramarin. Prakt. F 1200	xx	600:-
1336	80	1901 Posthorn 25 öre tn 14½ x 13½, lila. Prakt. F 3000	xx	1.100:-
1337	87b	1906 Påtryck på Vapentyp 1 Kr / 2 skill orange, olivgrönt påtryck. Prakt TRONDHEIM 9 VIII 07. (Foto sid. 34)	o	350:-
1338	88	1906 Påtryck på Vapentyp 1,50 Kr / 2 skill orange, blått påtryck. Omvänd, nästan hel stpl REITAN 2 VII 05.	o	350:-
1339	89b	1906 Påtryck på Vapentyp 1,50 Kr / 2 skill orange, blått påtryck. F 650	x	200:-
1340	90-92	1907 Haakon VII profil I SET (3). Fina ex i nära prakt. F 2250 (Färgfoto)	o	800:-
1341	95	1909 Haakon VII profil II 2 Kr karminrosa. God centrering, fräscht. F 5000 (Färgfoto)	xx	2.000:-



1342K	99, 96, 141	(61560) 1934, 1918 Haakon VII profil III 5 Kr mörkviolett, 1 Kr samt 30 öre på luftpostbrev (ZEPPELIN) till Brasilien, stpl BERGEN 4-VI 34. (Foto)	✉	500:-
1343	100-13	1910 Posthorn i antikvastil, nio olika märken i bra kvalitet. F 4030 (Färgfoto)	xx	1.200:-
1344	104a	1922 Posthorn i antikvastil 5, 7, 10, 15, 20 och 25 öre (6). F 1450	xx	500:-
1345	113	1911 Posthorn i antikvastil 25 öre matt lila med hörnmarginal med "1918". Ovanligt! F 2500 (Färgfoto)	xx	1.100:-
1346	115, 117-18	1910 Posthorn i antikvastil 30, 35 och 40 öre olivgrön (3). 30 öre med lätt blyertsnotering på baksidan. F 1750	xx	625:-
1347	120	1910 Posthorn i antikvastil 50 öre karminbrun. Fint ex. F 1100	xx	500:-
1348	127-28	1924 Lejontyp I 20 och 25 öre. 20 öre vikt ht. F 1450	xx	350:-
1349	130-33	1925 Svalbard SET (4). Mycket fina ex. F 750	xx	250:-
1350	142	1927 Lejontyp II 35 öre olivbrun. Fint ex. F 3000 (Färgfoto)	xx	1.000:-
1351	158 Ia	1927 Flygpost 45 öre gråblå otydlig och tydlig ramlinje. F 1390	xx	450:-
1352	181	1930 Nordkap I 15+25 och 30+25 öre (2). Praktstpl NORDKAP resp STAVANGER. (Foto sid. 34)	o	500:-
1353	181-83	1930 Nordkap I SET (3). F 1100	x	250:-
1354	184-85	1938 Nordkap II SET (2). Fyrblock. Några tänder har släppt, annars fina. F 900	xx	275:-
1355	335-40B	1945 Påtryck på Londonmärkena SET (8), (några valörer med äkthetsstpl A. Berntsen). F 8000 (Färgfoto)	o	3.800:-
1356P	680-81	(74159) 1972 INTERJUNEX '72 SET (2). 200 serier i helark. F 10000	xx	700:-
1357	Tj9-20	Tjänste, 1933 Offentlig sak I SET (12). Fina ex. F 3400 (Färgfoto)	xx	1.500:-

1358	Tj56-58, 60-61, 63-66	Tjänste, 1942 Solkors, nio olika. Alla med godkända datumstämplar. F 650	o	300:-
1359	RM1	Returmärke, 1878 Returmärken "Som ubesörget" på rosalila papper. Vackert ex i god centrering. Med obetydligt fastsättningspår. F 2000 (Färgfoto)	x	750:-

Norge, samlingar / Norway, collections
1360K (61565) Lot endast äldre märken sorterade i kuvert. Enl inlämnaren är loten orörd sedan länge och har katalogvärde efter billigaste nyans. Något blandad kval. F 83.000 kr (300) o 3.000:-



ex 1361

1361P	(74197)	Liten samling Vapentyp fyra ex och Oscar I 2 skill fem ex, 3 skill, 4 skill 18 ex och två ex av 8 skill. Flera mycket vackra, men en del märken i sämre kvalitet är också med. (Foto)	o	2.500:-
1362P	(75230)	Samling på blad 1856-1950. 14 st skillingar inkl. mycket fin stpl 8 sk Oscar I, 12 öre oskuggat posthorn kt, Nordkap 1930 etc. Mest bra kval. (250)	Mest o	2.000:-
1363A	(89956)	Samling i album utan fickor 1855-1975. T.ex. 12 skillingar, inkl. Norge 1. Välbesatt med ett fåtal ostämplade. Mest bra kval. (500)	o	1.600:-
1364A	(89955)	Samling/parti i insticksbok 1940-80. Mycket enheter, en del tjänste. Bra kval. (1100)	xx	1.500:-
1365P	(75231)	Samling på blad 1937-1970. Mest bra kval. (350)	xx/x/o	1.200:-
1366P	(73204)	Minst 600 märken 1910-40 på Visirblad, mycket serier inkl. t.ex. två överkomplett Isbjörn/Flyg 1925. F c:a 17000.-.	o	1.000:-
1367A	(87681)	Relativt gles samling 1878-1973 i Leuchtturmalbum med t.ex. F 35, 89, Nordkap I kpl + F 264 x, F 352-66 xx etc.	xx/x	800:-
1368A	(88851)	Samling i insticksbok 1920-70-tal. Bl.a. flyg, bruksmärken, tjänste mm. Bra kval. (500)	xx	800:-
1369P	(72658)	Intressant parti hundratals märken på blad klassiskt-modernt inkl. flera bättre som t.ex. Legionen xx. Även en del Danmark och Sverige xx.	xx/o	700:-
1370A	(88790)	Samling 1884-1995 på SAFE-blad i kontorspärm. Bra grundsamling. Bra kval.	xx/x/o	700:-
1371		1886-1960. Alla olika, t.ex. F 49, 169, 189, 198-201, 296-97, 390, 426-28, 459. Bra kval. F 4.165 kr (c:a 30)	xx	600:-
1372A	(88791)	Samling 1872-1989 på SAFE-blad i kontorspärm. Bra grundsamling. Bra kval.	Mest o	600:-
1373A	(88917)	Samling 1909-87, även några försändelser, i två tjocka album utan fickor, tyngdpunkt efter 1957 med mycket märken. Bra kval.	o	600:-
1374		Liten lot xx serier 1931-41 i bra kvalitet (17). F 1200:-	xx	400:-
1375		F 66-72 och 73-84 i mest fin kvalitet. Flera trevliga stämplars.	o	350:-
1376		Posthorn och Lejon 1940 komplett inkl. två st 15 öre i olika nyanser, inkl. 55 och 80 öre (19). F 1050:-	xx	350:-
1377		Lot 1897-1995 med 21 märken, alla med praktstämplar. Bra kval.	o	300:-
1378		Lot. Oscar I 8 sk, fint ex, Vapentyp 3 sk grå, stor tunn fläck, Skuggat posthorn 12 ö grön, två goda ex.	o	300:-
1379		Liten lot med praktstämplar 1885-modernt. Mest mindre orter (19).	o	300:-
1380L	(93730)	Liten dubblettpost med märken kring 1980, bl.a. block 2 8 ex, block 3 18 ex.	xx	275:-
1381L	(93718)	Häftens. Dubblettpost häften: H 43-44 51 st, H 48-49 50 st, H 50 200 st, H 51-52 50 st. F 33660	xx	2.100:-

Nordensamlingar / Collections Nordic countries

1382L	(95427)	Parti i kartong 1940-90. Mycket material, diverse länder. T.ex. finns Lykkebrevet. Bra kval. (1000)	xx	1.900:-
-------	---------	-----------------------------------------------------------------------------------------------------	----	---------

1440A	(80117) Collection in old album appr 1860–1900. Many classics and high catalogue value. Somewhat mixed quality. (800)	Mostly o	1.500:-	1468L	(95288) Collection/accumulation in box classic–1970's. Collection, duplicates, some covers. Mostly fine quality.	xx/x/o	600:-
1441K	(61536) Collection/accumulation in envelope classics–1960's. Mostly Europe, including many better sets etc. Cat. value appr. € 900. Also Yugoslavia Mi 62, no guarantee. Low reserve. Mostly fine quality. (100)	xx/x/o	1.200:-	1469L	(95299) Collection/accumulation in box old–modern. Mostly modern in ten albums, envelopes. Mostly fine quality. Approx. 16 kg.	xx/x/o	600:-
1442A	(88778) Collection until 1920 in old Schaubek Victoria album, remainder collection but with some better material. Mostly fine quality.	x/o	1.200:-	1470K	(69727) 280 different stamps on stock cards. Good variation incl. better issues, e.g. Cameroon, Paraguay.	xx/x/o	500:-
1443A	(89345) More than 200 souvenir sheets incl. some dupl from many diff. countries, e.g. Scandinavia, Liechtenstein, Africa etc incl some better.	xx	1.200:-	1471A	(80120) Collection/accumulation appr 1900–70. On stockbook-leaves. Mostly from Austria and Canada. Mostly fine quality. (800)	x/o	500:-
1444L	(95350) Collection/accumulation in box old–modern. In 18 albums. Mostly used, including much thematics, Sweden, others. Mostly fine quality. Approx. 25 kg.	xx/x/o	1.200:-	1472L	(95251) Collection/accumulation in six well-filled stockbooks, much Scandinavia but not Sweden. Mostly fine quality.	xx/x/o	500:-
1445A	(80118) Collection appr 1860–1910. Yvert album from appr 1910. Many a bit better stamps from Europe. Mostly fine quality. (600)	Mostly o	1.000:-	1473L	(95286) Collection/accumulation in box classic–modern. Collection USA, kiloware, United Nations. Mostly fine quality.	xx/x/o	500:-
1446A	(80162) Collection/accumulation in album classic–modern. Mostly old, including much British colonies. Mostly fine quality. (1.100)	xx/x/o	1.000:-	1474L	(95295) Collection/accumulation in box old–modern. In 75 small albums. Germany, Sweden, USA, others. Mostly fine quality. Approx. 25 kg.	o	500:-
1447A	(88802) Accumulation mostly West Indies, also some Oceania etc., many thematic sets and souv. sheets.	xx	1.000:-	1475L	(95297) Collection/accumulation in box old–modern. Mostly modern in 22 albums. Mostly fine quality. Approx. 30 kg.	o	500:-
1448A	(88897) Accumulation of mostly better stamps, mainly old material. Much Commonwealth and Scandinavia. Mostly fine quality.	xx/x/o	1.000:-	1476L	(95298) Collection/accumulation in box old–modern. Mostly modern in 26 albums. Mostly fine quality. Approx. 25 kg.	o	500:-
1449A	(88971) Collection/accumulation in old album classics–1900. Somewhat mixed quality. (800)	o	1.000:-	1477L	(95300) Collection/accumulation in box old–modern. Mostly modern in 21 albums. Mostly fine quality. Approx. 28 kg.	o	500:-
1450A	(88973) Collection in album without pockets about 1910–50. Including Greenland F 10–18, Japan Philatelic week 1949 etc. Mostly fine quality. (500)	x/o	1.000:-	1478L	(95301) Collection/accumulation in box old–modern. In six albums, envelopes in smaller boxes. Mostly fine quality. Approx. 13 kg.	o	500:-
1451L	(94481) Box with thousands of stamps in envelopes and albums incl e.g. some minor collections, hundreds of covers and cards etc. Approx. 10 kg.	xx/x/o	1.000:-	1479L	(95330) Collection/accumulation in box classic–1970's. Classic Italian states, Switzerland, USA, others. Including some covers. Mostly fine quality.	xx/x/o	500:-
1452L	(94483) Box with lots of stamps old/modern in nine albums + leaves, e.g. Scandinavia in Esselte album, thematic sets etc. Approx. 14 kg.	Mostly o	1.000:-	1480L	(95340) Collection/accumulation in box old–modern. Germany, including some old bundles, modern Baltic states, others in envelopes, boxes. Mostly fine quality.	o	500:-
1453L	(95407) Accumulation in box classics–older. Sorted in envelopes. From Japan, Portugal, Brit. colonies and more. According to the vendor the material has been untouched for a long time. Somewhat mixed quality. (4000)	o	1.000:-	1481L	(95411) Accumulation in box mostly older. Mostly from France. Mostly fine quality. (40000)	o	500:-
1454A	(88967) Collection in three albums without pockets classics–about 1950. Mostly fine quality. (2500)	x/o	900:-	1482L	(95423) Lot in box classics–modern on stock cards. Mostly Europe. Fine quality. (1000)	Mostly o	500:-
1455L	(95341) Collection/accumulation in box old–modern. In approval books, envelopes in boxes. Interesting mix. Mostly fine quality.	xx/x/o	900:-	1483A	(80127) Collection. Maury-album from appr 1900 in good quality with a few stamps.	o	400:-
1456K	(68700) Interesting lot with mostly old stamps, e.g. Cinderella, Sweden incl some better. (135)	x/o	800:-	1484A	(80129) Collection. Maury-album from appr 1900 in good quality with a few stamps.	o	400:-
1457K	(68703) Approx 95 copies mostly “Cinderella” old/semi modern incl many telegraph stamps. Interesting item.	xx/x/o	800:-	1485A	(80132) Collection in album appr 1860–1960. From Germany, incl. Bavaria, Argentina, Austria and Canada. Mostly cheaper stamps. Mostly fine quality. (600)	o	400:-
1458A	(80138) Collection in old album without pockets appr 1850–1900. Many a bit better stamps, but mostly defective. (1000)	o	800:-	1486L	(95285) Collection/accumulation in box 1949–modern. FDC pages art in two albums, Indonesia in two albums, others. Mostly fine quality.	xx/x/o	400:-
1459A	(88860) Collection/accumulation in two stockbooks 1930's–70's. Including much xx Switzerland. Mostly fine quality. (1.000)	xx/x/o	800:-	1487L	(95287) Collection/accumulation in box 1900–modern. Scandinavia, USA, others in six stockbooks. Mostly fine quality.	o	400:-
1460A	(89344) About 200 souvenir sheets mostly 1970–90's incl. some dupl, e.g. Channel Islands, Liechtenstein, CEPT etc.	o	800:-	1488L	(95348) Collection/accumulation in box 1900–modern. Mostly Sweden. Also some GDR, others. In two albums, envelopes. Mostly fine quality.	xx/x/o	400:-
1461L	(95283) Collection/accumulation in box old–modern. In Schaubek album, Sweden collection, duplicates. Mostly fine quality.	x/o	800:-	1489A	(87817) Box with e.g. thematic collections, Norway o/x/xx, collection Paraguay 1870–1960 etc.	xx/x/o	350:-
1462L	(95339) Collection/accumulation in box old–modern. Ireland, India, Israel, others in four albums. Also some sheets. Mostly fine quality.	xx/x/o	800:-	1490A	(88601) Older collection with Italy, Greece, Vatican, Ethiopia, Egypt and Israel. (750)	Mostly o	350:-
1463L	(95404) Covers/cover fronts postcards. Appr 500 copies from before 1920. Interesting lot.	o	800:-	1491A	(88604) Older collection with England, Australia, Germany etc. (1000)	Mostly o	350:-
1464A	(80126) Collection in old album appr 1880–1920. Some a bit better stamps. Mostly stamps from Europe. Mixed quality. (400)	Mostly o	700:-	1492L	(95296) Collection/accumulation in box old–modern. In seven albums and envelopes. Soviet, Scandinavia, others. Mostly fine quality. Approx. 14 kg.	o	350:-
1465L	(95196) Accumulation in box incl. modern xx (good face value) and sets from 1955–70 on leaves, usually with FD-cancellation. Many better sets, especially good German and Dutch sets. Fine quality.	xx/o	700:-	1493	Four stamps with PAQUEBOT cancel. South Africa, Iceland and two from China.	o	300:-
1466L	(95345) Collection/accumulation in box old–modern. Swedish FDCs in five albums, covers, loose stamps and kiloware. Interesting. Mostly fine quality.	o	700:-	1494A	(80012) Mixed collection/accumulation in two albums with pockets. U.N. Mixed FDC collection in album with pockets. Large, special illustrated covers with blocks and strips. (58) + Switzerland Collection/accumulation in stockbook approx. 1880–1965.		300:-
1467K	(61580) Collection/accumulation in envelope 1870's–modern.. Mosatly older Germany, some modern colonies. Catalogue value acc. to vendor 2.100 DEM. Mostly fine quality. (100)	xx/x/o	600:-	1495A	(88903) Accumulation, sets in full sheets. Mostly Baltic states. Fine quality.	Mostly xx	300:-
				1496L	(95249) Accumulation in large box. Several thousands of stamps sorted in albums and small boxes. Fine quality. Approx. 15 kg.	Mostly o	300:-
				1497L	(95406) Accumulation older. Mostly from France and colonies. Somewhat mixed quality. (10000)	o	300:-
				1498P	(74448) Lot with Paraguay s/s 357 used (170 €), Luxemburg Mi 460–63 xx, three pages Russia x/xx e.g. Odessa, three pages used Mexico.	xx/x/o	275:-

1499A	(80013) Collection/accumulation in two albums. U.S.A. Collection in DAVO Album without pockets 1945–85 + Lot in stockbook (mixed countries).	o	275:-		1517L	(95342) ASIA Collection/accumulation in box classic–1950's. Nepal, India on album pages. Also many covers. Somewhat mixed quality.	o	1.200:-
1500K	(60534) Lot in envelope. Small selection various countries e.g. Japan, Israel (e.g. Mi 86 xx with crease) and Korea. Mostly fine quality. (15)	xx/x/o	250:-		1518A	(88803) ASIA Accumulation on stock cards etc., many good thematics.	xx	350:-
1501A	(80010) Revenues lot approx. 1910 in two approval booklets. Several from Hong Kong, USA etc. Interesting. (More than 1000)		400:-		Motivsamlingar / Thematic collections			
1502L	(95311) FDC collection in box 1976–95. Approx 500, inclusive covers with souvenir sheets and other interesting. Fine quality. Approx. 28 kg.	☒	1.000:-		1519L	(92962) Europa CEPT. About 450 FDC's mostly 1960's and some ordinary covers. Mi > 750 €.	☒	625:-
1503L	(95315) FDC collection in box modern. Removal box with Franklin Mint special covers in maps. Fine quality. Approx. 28 kg.	☒	400:-		1520P	(74396) Europa CEPT. FDC. 33 different FDCs with Balloon Post 1962–70 + two "Sonderbriefe" BRD and Saarland 1958.	☒	275:-
1504K	(61628) Cover accumulation 1853–1951 of 26 mostly old covers from several countries incl. many of special interest. Mostly fine quality.	☒	800:-		1521P	(73304) Music. Collection with some duplicates. Including some older but mostly modern stamps. Fine quality. (600)	xx/o	500:-
1505L	(95276) Cover collection/accumulation in box 1960's–80's. Removal box with hundreds of FDCs, special cancellations and others. Mostly fine quality. Approx. 20 kg.	☒	500:-		1522A	(88850) Music. Collection in Visir Album modern. Africa. Also 25 souvenir sheets and some older stamps. Fine quality. (500)	xx/o	500:-
1506L	(95316) Cover collection/accumulation in box 1930's–modern. Swedish FDCs, post cards, others in removal box. Mostly fine quality. Approx. 16 kg.	☒	500:-		1523K	(61290) Polar. Cover lot. North Pole Soviet Research station "Severny Polyus 22", special cancellation 1981 on special cover with appropriate stamp. Very fine condition. Also a postcard sent from St. Petersburg to Oulianovka village (Kharkov region of Ukraine) 7/9 1913.	☒	300:-
1507L	(95318) Cover collection in box modern. Thematics birds and aeroplanes on FDCs, Stanley Gibbons All World catalogue volume 1-3 1999. Fine quality. Approx. 13 kg.	☒	500:-		1524K	(60746) Red Cross. Lot 1940's–1950's. Red cross proofs, six imperforated pairs of Turkish proofs, also two blocks of four of Turkish red cross stamps incl one with double overprints. Unusual material. Fine quality.	xx	2.000:-
1508L	(95321) Cover collection 1940's–modern. In eleven albums and loose. Denmark, Liechtenstein, Indonesia, others. Approx. 12 kg.	☒	500:-		1525K	(60733) Romance. Postcards. Two series of six of post cards from Germany, all from the beginning of the 20th Century with romantic thematics.	☒	500:-
1509L	(95420) Cover lot in box old–modern. Some interesting, a lot of Scandinavia. Mostly fine quality. (300)	☒	400:-		1526K	(60734) Romance. Postcards. One set of six of post cards from Germany all from the beginning of the 20th Century with romantic thematics, all used and four with stamps. The cards in the set "belong together".	☒	400:-
1510P	(73595) Cover collection mostly 1975–87 of 45 different official letters from various post offices in Asia, Australia and New Zealand, all sent to Germany. Fine quality.	☒	275:-		1527	Slania. Brigitte Bardot 1958 in gray. (Photo)	(x)	350:-
1511L	(95241) Cover accumulation of almost 200 covers and postcards, mostly Scandinavia, modern years. Fine quality.	☒	250:-		1528K	(60730) Soldiers. Postcards. Two set of six of post cards from Germany all from the time of WW2 with a soldier and his sweetheart (one set is named "Kriegers Heimkehr, all used as fieldpost) and the other one "Treue Liebe", unused.	☒	600:-
1512L	(95262) Postcards accumulation of perhaps 400–500 topographical cards, incl. some aeroplanes and ships, from several countries. Mostly in modern larger size. Mostly fine quality.	☒	300:-		1529K	(60735) Soldiers. Postcards. One set of six of post cards from Germany all from the beginning of the 20th Century (WW1?) with two soldiers from two different countries together, all used as field post, interesting. The cards in the set "belong together".	☒	400:-
1513L	(95209) Postcards accumulation of 800–900 cards, mostly topographic with many bridges, some older but mostly modern larger size. Fine quality.	☒	250:-		1530P	(75213) Space. Accumulation 1969. Apollo 7–8, 11–17, nine crew-signed colour publicity photographs in mixed quality. Suitable for framing.		2.000:-
1514L	(95219) Postcards accumulation, about 150 mostly modern topographic cards. No European cards included. Fine quality.	☒	250:-		1531P	(75212) Space. 1969. Apollo 11, crew-signed colour publicity photograph from 1969 in mixed quality. Suitable for framing.		400:-
Världsdelsamlingar / Continent collections					1532A	(85433) Space. Collection in Visir album. Fine quality. (300)	Mostly o	300:-
1515L	(95254) AFRICA Accumulation on stock cards etc., incl. islands outside such as Tristan da Cunha etc., many different with good thematic sets etc. High catalogue value.	xx	1.500:-					
1516A	(80119) AMERICA Collection appr 1870–1900. Yvert-album from appr 1900 with stamps from USA (many facsimiles), and from other countries in South America. Mostly fine quality. (500)	x/o	500:-					



1527



1579



1563



1566

1533K	(61433)	Space. Cover accumulation 1992. Sojus TM 14, joint Russian-German flight. Cover autographed by the crew and the residents on MIR.	☒	300:-
1534A	(88978)	Sport. Collection in Visir album 1940's-60's. Many complete sets from various countries. Fine quality. (700)	xx	1.500:-
1535A	(86313)	Sport. Collection 1951-57 in two special EKO albums incl. also better priced issues, e.g. Yugoslavia Mi 667. (380)	xx	700:-
1536A	(88747)	Sport. Special cancels accumulation, about 100 covers from Hungary, all franked with sport stamps, with different cancellations from sport events. Fine quality.	o	250:-
1537L	(95281)	Stamps on Stamps. Collection in five albums 1950's-80's. Stamp 100 years. Well-filled albums, incl. many souvenir sheets. Fine quality. Approx. 12 kg.	xx	2.500:-
1538A	(88906)	Stamps on Stamps. Mixed collection in two albums of xx sets and some FDC. Incl. some good souv. sheets. Fine quality.		1.200:-
1539A	(88913)	Stamps on Stamps. Collection in album 1944-82 of 266 stamps and 14 souv. sheets, incl. better. Fine quality.	xx	500:-

Onsdagen den 19 juli, tidigast kl. 19:00

Non-Scandinavia A-Z / Utomnorden

English alphabetical order / Engelsk bokstavsordning

Albania

1540K	P48	(61567) 1943 Victor Emanuel III. Stationary 5 quind. EUR 300	o	200:-
1541K	96-103	(61665) 1924 Different Designs with Red Cross overpr. (I) SET (8). Also included documents from Red Cross Org. EUR 200	xx	300:-
1542K	368-74	(61666) 1945 Republic overprint SET (7). FDC with the set dated 10.7.45. EUR 160	o	300:-
1543	418-25	1947 Durres-Elbasan railway line SET (8). EUR 110	xx	250:-
1544	448-55	1948 Railway line Durrës-Tirana SET (8). Mi 450 with short corner. EUR 100	xx	250:-
1545K	522	(61578) 1952 Overprint 2,50 on 5 L green. Cover addressed to E. Hoxha cancelled 14.12.53 with dirty stamp.	o	500:-
1546K	35-39	(61664) Postage due, 1940 Coat-of-arms SET (5). On cover with the set cancelled 26.11.42. EUR 300	o	450:-
1547	1	Semi-postal, 1947 Red Cross 1 L. Fair centering. EUR 300	xx	450:-
1548K	1	(61526) Semi-postal, 1947 Red Cross 1 L on registered cover cancelled 14.8.48. EUR 450	o	500:-
1549		Lot 1939. Mi 295-97 in sheet of four, Postage Due Mi 35-39. Excellent quality. Mi 300 € (17)	xx	500:-
1550		Lot 1946-62. Mi 408, 574-61, 657-61A+B, Minisheet 8A+B. Fine quality. Mi 312 (Appr 15)	xx	400:-
1551		Lot appr 1962-63. Mi 673-76, 793-96, 798-801, Minisheet 11, 20, 21. Fine quality. Mi 290 (Appr 12)	xx	350:-
1552		1945-63. Mi 375-78, 385-90, 717-20. Excellent quality. Mi 200 € (14)	xx	300:-
1553K		(61525) Lot 1913-22. Mi 29-34, 76-81 type I. Fine quality. Mi 180 € (12)	o	300:-
1554		Lot 1962-64. Mi 683-86, 689-91, minisheet 13A, 14B, 24, 25, 27, 28. Fine quality. Mi 406 (Appr 10)	xx	250:-
1555K		(61528) Lot app 1940. Stationaries: P2 5 Quint, and P3 10 Quint, both "Skutarie". Fine quality. Mi 90 €	xx/o	200:-
1556		Korca Lot 1915. Mi 3-10 (on paper sheet), 19 (cut piece). Fine quality. Mi 220 € (9)	o	300:-

Algeria (FR) - Argentina

1557P	(73125)	Algeria (FR) Collection 1885-1974. E.g. space-filler Mi 3 x, overprint varieties 1891, Mi 41-44 x, 46-51 x, 80 used (stained), many "France Libre" etc. Mostly fine quality. (380)	Mostly x	1.800:-
1558P	(73076)	Algeria (FR) Collection 1922-1950's. Fine quality. (260)	x/o	700:-
1559P	(71903)	Antigua (& Barbuda) Collection on Visir leaves appr 1960-83. Also Anguilla. Mostly different. Some sets and duplicates. Fine quality. (200)	xx/x/o	400:-
1560P	(72958)	Argentina Collection/accumulation on leaves classics-about 1940. Fiscals, very unusual offer with emphasis on older material incl better/higher values, something for the specialist! Mostly fine quality. (300-400)	Mostly o	2.400:-

Australia

1561	SG 38a	1915 Kangaroo 6d. Die IIA: SUBSTITUTED CLICHÉ, fine used copy. SG: £300. (Photo p. 34)	o	500:-
1562	109-10y	1932-35 Kangaroo 10 Sh and £1. 10 Sh with corner margin, £1 with perfed margin and a bit off-centered. SG 136-37 £625 for x copies. (Colour photo)	xx	4.800:-
1563	114	1932 Superb Lyrebird 1 Sh green. Block-of-four. Two copies xx, one of them slightly stained. (SG 140). (Photo)	xx/x	800:-
1564	118	1932 Sydney Harbour Bridge 5 Sh dark green. Beautiful copy with corner margin. SG 143 £400 for x. (Colour photo)	xx	2.500:-
1565	118	1932 Sydney Harbour Bridge 5 Sh dark green. SG 143 £190. EUR 200 (Colour photo)	o	900:-
1566	127-28	1935 ANZAC SET (2) in block of four with margin, both with gutter pairs. Hinged in the margins (SG 154-55). (Photo)	xx	1.200:-
1567	187-90	1949 Commonwealth Coat of Arms SET incl. 5 Sh in thin paper (5). All in sheet corner blocks of four. SG 224a-d £659+++. (Colour photo)	xx	3.000:-
1568	188-90	1949 Commonwealth Coat of Arms 10 Sh, £1 and £2. All with SPECIMEN overprint. SG 224bs/ds £140. (Colour photo)	xx	900:-
1569K	640, 672, 753	(66218) 1984 Australian Paintings SET overprinted SPECIMEN in red, in a special folder for AUSIPEX'84. Five copies.	xx	300:-
1570K	640, 672, 753	(66219) 1984 Australian Paintings SET overprinted SPECIMEN in red, in a special folder for AUSIPEX'84. Five copies.	xx	300:-
1571K	640, 672, 753	(66220) 1984 Australian Paintings SET overprinted SPECIMEN in red, in a special folder for AUSIPEX'84. Five copies.	xx	300:-
1572K	640, 672, 753	(66221) 1984 Australian Paintings SET overprinted SPECIMEN in red, in a special folder for AUSIPEX'84. Five copies.	xx	300:-
1573P		(74128) Collection classic-1960's on leaves incl. also New Zealand, Victoria, South/West Australia, Tasmania and Queensland etc. Containing some dupl. (650)	o	1.200:-
1574A		(88904) Collection in two albums incl. states and related areas, from beginning until about 1990. Strong in modern part.	xx/x/o	800:-
1575		Lot with two Kangaroos and three King George stamps 1915-18, all with scarce cancellations.	o	400:-
1576A		(88902) Accumulation in two stockbooks, modern sets, high face value. Fine quality.	xx	400:-
1577A		(80115) Used collection/accumulation (duplicates) in stockbook 1913-99 (More than 2000)	o	300:-
1578K		(66480) Cover lot 1891-1966 mostly older, also early states. Some sent to Sweden. Mostly fine quality. (20)	☒	500:-

Austria

1579	555A	1933 WIPA Exhibition SET normal paper. Beautiful copy with margin. EUR 320 (Photo)	xx	900:-
1580K	893-926, 978-80	(69087) 1948 Folk costumes SET (34+3) € 308 if xx. (Colour photo)	x	450:-
1581A		(88870) Collection in stockbook 1945-80. Including better 1950's. Mostly fine quality. (700)	o	700:-
1582P		(71915) Collection on leaves 1850-appr 1925. Some a bit better stamps. Also Bosnia. Mostly fine quality. (500)	x/o	500:-
1583A		(87289) Collection in album 1850-1960. Also Bosnia. Mostly fine quality. (500)	x/o	500:-
1584A		(88855) Collection in stockbook 1945-1970. Including some better. Mostly fine quality. (500)	xx/x	500:-
1585A		(88856) Collection in stockbook classic-modern. Mostly back of the book, including some better. Mostly fine quality. (500)	xx/x/o	500:-
1586A		(88871) Collection in stockbook 1971-87. 1971-82 xx, later used. Mostly fine quality. (500)	xx/o	300:-
1587P		(73279) Accumulation of mostly older but also some modern material. Mostly fine quality. (660)	xx/x/o	250:-
1588P		(74421) Collection on leaves. Old basic collection incl postage due and field post stamps. Fine quality. (420)	xx/x/o	200:-



1589K	(61277)	Military mail accumulation from WW1, mostly Hungarian units, about 70 field post cards. Fine quality.	☒	250:-	1619A	(86303)	Collection 1910's-60's incl. also many xx stamps, lots of dupl and many medium issues. Not valued. (hundreds)	Mostly o	1.200:-
1590	3x	Lombardia-Venetia Affected by climate. EUR 800 (Colour photo)	x	800:-	1620A	(88980)	Collection in album without pockets 1906-84. Mostly used, but quite a lot xx after 1960 as well. Fine quality. (450)	xx/o	900:-
1591K		(61381) Lombardia-Venetia Cover lot. (4)	☒	350:-	1621		Lot 1844-1877. All different e.g. Mi 4-6, 11, 12 (cut in picture), 20, 29, 31, 33, 36-37, 43. Fine quality. Mi € 675 (19)	o	800:-
1592	1-9 II	Bosnia-Herzegovina 1879 Double-eagle SET (9). EUR 140	x	250:-	1622A	(88864)	Collection in album 1850's-modern. Interesting. Including better classic and 27 souvenir sheets. Mostly fine quality. (650)	xx/x/o	800:-
Bahamas – Barbados									
1593P	(73285)	Bahamas Collection of mostly thematic sets and souv. sheets. Fine quality. Mi € 450,-	xx	650:-	1623		Lot 1866-1894. All different e.g. Mi 15, 29, 31, 33, 36-37, 43-44, 47, 49, 63, 114. Fine quality. Mi € 539 (18)	o	600:-
1594P	(73286)	Bahamas Collection of mostly thematic sets and souv. sheets. Fine quality. Mi € 450,-	xx	650:-	1624		Lot 1866-1899. All different e.g. Mi 33, 36-37, 43-44, 114, 122-23, 128-29. Fine quality. Mi € 444 (22)	o	500:-
1595P	(79483)	Barbados Collection on leaves classic-1984. Used and x. Mostly fine quality. (250)	x/o	800:-	1625		Lot 1866-1935. All different e.g. Mi 23, 41, 124, 169, 173-74, 178, 245-48. Fine quality. Mi € 323 (16)	x	400:-
Belgium									
1596	21C	1866 Coat-of-arms 2 c blue perf 15. EUR 150	o	250:-	Britain				
1597	46	1884 King Leopold 1 Fr brown. Mi € 750 if x. (Photo)	(x)	500:-	1626	1a, 3	1840 Queen Victoria 1d intense black and brown. Near cut.	o	500:-
1598P		(72865) Collection 1849-1915 incl. many a bit better stamps, e.g. an expensive classic part.	x/o	1.000:-	1627	2b	1840 Queen Victoria 2d blue. Three more than full margins, one near cut. EUR 380 (Colour photo)	o	800:-
1599P		(70950) Collection on Visir leaves classic-1940's. Also two souvenir sheets. Catalogue value acc. to vendor 900 €. Mostly fine quality. (60)	o	900:-	1628	35	1867 Queen Victoria wmk Maltese Cross 5 Sh rose. Tied by three cancels. EUR 400 (Photo)	o	600:-
1600A		(86278) Mostly used collection 1849-1950's incl. porto and railway stamps. (950)	xx/x/o	800:-	1629	49	1878 Queen Victoria wmk Maltese Cross 10s. greenish grey. Nice copy. SG128 £2200. EUR 1500 (Colour photo)	o	4.500:-
1601		Lot 1849-1928. All different e.g. Mi 1-2, 5B, 9, 17, 57-59, 106. Fine quality. Mi € 636 (18)	o	750:-	1630	77	1883 Queen Victoria 4p green, vmk 11. EUR 150	o	250:-
1602		Lot 1849-1914. All different e.g. Mi 1-2, 5B, 9, 10C, 13B-C, 99, 106. Fine quality. Mi € 616 (18)	o	700:-	1631	78	1883 Queen Victoria wmk Imperial Crown 5d green. EUR 150	o	250:-
1603A		(88959) Collection in album without pockets classics-1980's. Mostly used. Mostly fine quality. (700)	xx/x/o	700:-	1632	79	1883 Queen Victoria wmk Imperial Crown 6d green. EUR 150	o	300:-
1604		Lot 1849-1939. All different e.g. Mi 1-2, 5B, 99, 526-27, Railway Mi 14. Fine quality. Mi € 499 (16)	o	600:-	1633	84ax	1884 Queen Victoria wmk Anchor 10s. ultra-marine on white ppr. With pink stains - but scarce xx. SG183 £1500 for x. (Colour photo)	xx	1.500:-
1605P		(77066) Collection/accumulation on leaves without pockets 1865-1969. Actually three collections. Many a bit better stamps, but often with miscoloured gum. Mostly fine quality. (600)	x/o	600:-	1634	144	1913 Sea Horses by Waterlow £1 yellow-green. Small needlehole. EUR 950 (Colour photo)	o	900:-
1606		Lot 1849-1929. All different e.g. Mi 1-2, 5B, 99, 265, 370-71. Fine quality. Mi € 470 (19)	o	550:-	1635	SG 153	Victoria 4 d, sage-green. Plate 15 (1877). SG 200.-	o	250:-
1607P		(72864) Stock with at least 1000 stamps mostly 1950-60's incl many sets and some units etc.	Mostly xx	500:-	1636	335-38 I	1959 British Castles SET wmk Multiple Crown (4). EUR 220	xx	500:-
1608		Lot 1849-. All different e.g. Mi 1-2, 5B, Railway Mi 14. Fine quality. Mi € appr 400 (8)	o	400:-	1637	335-38 I	1959 British Castles SET wmk Multiple Crown (4). Some perf stains, 5 Sh creased. EUR 220	xx	250:-
1609K		(61279) Postcards collection 1915-19 of 22 unwritten cards, depicting the consequences of war (WW1), with ruins, prisoners-of-war etc. Fine quality.	☒	200:-	1638A		(88776) Accumulation in big stockbook, perfins, mostly 1910-50. Fine quality. (2592)	o	2.500:-
Bermuda – Bolivia									
1610P	(73287)	Bermuda Collection of mostly thematic sets and souv. sheets. Fine quality. Mi € 367,-	xx	550:-	1639K		(61431) Lot approx. 1841-1910. Victoria: 36 used and three mint stamps, Edward VII: thirteen used and four mint stamps in above average quality. SG 48 plate 9 and SG 178 perfin, used, included. Catalogue value acc. to vendor £4299. (56)	x/o	2.000:-
1611P	(78578)	Bolivia Collection 1916-44 on leaves. Not valued. (150)	x/o	400:-	1640P		(73280) Accumulation on stock leaves, mostly Victoria time but also some few more modern. Mostly fine quality. Mi € 1100,- (133)	Mostly o	1.000:-
Brazil									
1612	2	1843 Bulls eyes 60 R black. Two copies with small damages. EUR 640 (Photo)	o	600:-	1641		Lot 1841-1900. All different e.g. Mi 24, 28, 30, 47, 73-76, 82-83, 92, 95-97, 101. Fine quality. Mi € 793 (23)	o	900:-
1613	3	1843 Bulls eyes 90 R black. Thin. EUR 1700 (Colour photo)	o	800:-	1642		Lot 1883-1913. All different e.g. Mi 73-76, 82, 92, 95-97, 101, 112-13, 115-16. Fine quality. Mi € 812 (25)	o	900:-
1614	12	1849 Cat eyes 20 R black. EUR 140	o	275:-	1643		Lot 1883-1918. All different e.g. Mi 73-76, 82, 92, 95-97, 101, 115-16, 141-42 III. Fine quality. Mi € 870 (28)	o	900:-
1615	18	1850 Cat eyes 600 R black. EUR 130	o	250:-	1644		Lot 1883-1925. All different e.g. Mi 73-76, 92, 95-97, 101, 112-13, 115, 142 III, 169. Fine quality. Mi € 820 (31)	o	900:-
1616	65	1888 Numerals 700 R grey-green. EUR 140	o	275:-					
1617	65	1888 Numerals 700 R grey-green. EUR 140	o	275:-					
1618	65	1888 Numerals 700 R grey-green. EUR 140	o	275:-					



1645	Lot 1841–1887. All different e.g. Mi 24, 28, 30, 47, 73–76, 82, 83 (colour spot), 92, 95–97. Fine quality. Mi € 693 (22)	o	800:-
1646	Lot 1841–1883. All different e.g. Mi 24, 30, 46–47, 57–58, 62–64, 73–74. Fine quality. Mi € 559 (18)	o	650:-
1647	Lot 1841–1876. All different e.g. Mi 5, 13z, 20, 24–25, 30, 37–38, 40, 44, 46–47. Fine quality. Mi € 528 (18)	o	600:-
1648	Lot 1841–1881. All different e.g. Mi 5, 24–25, 30, 46–47, 57–58, 60–62. Fine quality. Mi € 526 (18)	o	600:-
1649	Lot 1841–1881. All different e.g. Mi 5, 20, 24–25, 30, 37–38, 46–47, 57–58. Fine quality. Mi € 489 (18)	o	575:-
1650	Lot 1887–1925. All different e.g. Mi 88, 91, 101, 105–11, 113–14, 168–69. Fine quality. Mi € 403 (19)	x	550:-
1651	Lot 1918–59. All different e.g. Mi 142 III, 164, 169, 186–87, 214, 254, 281. Fine quality. Mi € 447 (20)	o	500:-
1652K	(61481) Small lot in envelope. Some xx sets with phosphor, classics etc.	xx/o	500:-
1653A	(88775) Accumulation in stockbook incl. Channel Islands and locals, mostly modern material. Fine quality. (about 1300)	xx/o	500:-
1654A	(88777) Accumulation in stockbook of mostly modern duplicates. Fine quality. (1200)	xx/x	500:-
1655A	(88849) Collection in stockbook 1950's–90's. Britain, regionals, channel Islands. Mostly fine quality. (250)	xx	500:-
1656A	(88964) Collection in stockbook approx. 1900–modern. Many modern commemoratives etc. Mostly fine quality. (500)	o	500:-
1657K	(61483) Two Trial Booklets. "Profile on Print" and "The definitive Portait".	xx	300:-
1658A	(80114) Collection in stockbook 1841–2000. (More than 900 different)	o	300:-
1659K	(60219) Ship mail collection mostly 1973–74 Paquebot, 20 diff. covers cancelled in Hamburg. Fine quality.		200:-
1660A	(89971) Jersey Collection in Leuchtturm Album with pockets 1958–95. Seemingly complete until 1992. Excellent quality. (700)	xx	1.000:-
1661L	(95306) Jersey Collection/accumulation in box 1980's. In 20 gift sets. Fine quality.	xx	200:-
1662A	(86316) Channel Islands Stockbook with hundreds of stamps 1958–80's, large part xx incl lots of early issues and postage due stamps etc.	xx/o	1.500:-

British Colonies

1663P	(73288) Collection of mostly thematic sets and souv. sheets. Fine quality. Mi € 438,-	xx	650:-
1664A	(89916) Collection/accumulation in Visir Album approx. 1920–70. Various countries, many complete sets, including better. Fine quality. (600)	xx/x	3.500:-
1665P	(70114) Collection on leaves 1880's–modern. Nyasaland, Sierra Leone, Burma, others. Including better. Mostly fine quality. (500)	xx/x/o	1.200:-
1666A	(80171) Collection in stockbook 1950's. 106 blocks-of-four with Queen Elizabeth omnibus stamps. Fine quality.	xx	500:-
1667A	(88774) Accumulation in stockbook, mostly modern but also some older material. Fine quality. (900–1000)	xx/x/o	400:-
1668P	(73289) British Indian Ocean Territory Collection of mostly thematic sets and souv. sheets. Fine quality. Mi € 355,-	xx	550:-
1669P	(73291) British Solomon Islands Collection of mostly thematic sets and souv. sheets. Fine quality. Mi € 295,-	xx	450:-

Bulgaria

1670	242-48	1931 Balkan Olympics SET (7). EUR 320 (Colour photo)	xx	800:-
1671	248	1933 Balkan Olympics I 50 Ap brown. On piece.	o	250:-
1672	249-51	1932 Air Mail Exhibition SET (3). EUR 250 (Photo)	xx	600:-
1673	249-51	1932 Air Mail Exhibition SET (3). Fine.	o	300:-
1674	258	1933 Balkan Olympics II 50 Ap red-brown. (Colour photo)	o	1.400:-
1675	274-79	1935 Balkan Football Champ. SET (6). 50 L with margin. EUR 550 (Colour photo)	xx	1.500:-



1676

1676	274-79	1935 Balkan Football Champ. SET (6). On pieces. EUR 450 (Photo)	o	1.000:-
1677	280-85	1935 Athletic Congress SET (6). EUR 350 (Colour photo)	xx	900:-
1678	280-85	1935 Athletic Congress SET (6). EUR 300 (Photo)	o	600:-
1679K	2828	(61284) 1980 Lake Placid souv. sheet with satellite opt xx, also souv. sheet without opt xx and used. EUR 155	xx	350:-
1680L		(94474) Coll/accumulation with lots of stamps 1912–2002 in envelopes incl. few dupl, containing e.g. several souvenir sheets. Mi approx 6500 DM.	xx	1.900:-
1681P		(73203) Collection 180 copies 1879–1921 on leaves, e.g. nine copies from first two issues and three ovpts 1884/85.	x/o	1.000:-
1682P		(77072) Accumulation on leaves 1882–1941. Two collections. Some a bit better stamps. Fine quality. (400)	x/o	500:-

Burundi

1683P	(79469) Selection with mostly cpl sets 1960's–70's. Approx 230 copies.	o	250:-
-------	-------------------------------------------------------------------------------	---	-------

Cameroon

1684	16-21	(FR) 1916 Occupation Francaise du Camerun overprint SET on Central Congo (6). Mi 19 used. Mixed quality but scarce set. EUR 500	x	500:-
1685	206-07	(FR) 1939 Overprint "Cameroun Francais". Key values 10Fr and 20Fr. EUR 230 (Colour photo)	o	700:-
1686	211-14	(FR) 1940 SET (4) 'Spitfire' overprints. Scarce! Mi EUR 480 for x.	(x)	500:-
1687	220-21	(FR) 1941 SET (2) Spitfire 'de Gaulle' overprints. Scarce, both signed, 221 short perf. EUR 200	o	400:-
1688P		(73072) (FR) Collection 1916–1960. Including better. Mostly fine quality. (350)	x/o	1.000:-

Canada

1689	42-48	Jubilee 5–50c. Better cent values in generally good quality, but 15c gum crease and 50c small crease. EUR 910	x	1.800:-
1690	50	Jubilee 1897 \$2. Small thin spot. EUR 500	o	500:-
1691	54-61	1897 SET (8) Queen Victoria. EUR 130	o	250:-

1692	62-72A	SET (11) 1898 Queen Victoria (value in lower corners). 7c poor quality. EUR 220	o	300:-		
1693	77-82A	Edward VII 1c-20c. All with hinges and paper remains, 20c weak gum. EUR 1019	x	900:-		
1694	83A	Edward VII 50c. Nice copy of a scarce stamp, though almost invisible dirt on front side. EUR 650 (Colour photo)	x	1.400:-		
1695	84-91	1908 Quebec SET (8). ½c x, 20c a few "pulled" perfs. EUR 390	o	500:-		
1696	97	1911 King George 10c brown. EUR 140	x	275:-		
1697K		(64324) Accumulation in three approval booklets, a lot of good material remaining. Mostly fine quality.	x/o	1.200:-		
1698P		(73911) Collection on leaves 1851-98. Incl. interesting classic. Mostly fine quality. (40)	o	1.000:-		
1699P		(70115) Approx 250 copies on leaves 1880's-1970's incl. dupl, some medium priced issues.	xx/x/o	600:-		
1700L		(95282) Year sets collection in box 1978-85. Eight unopened year sets. Fine quality.	xx	500:-		
Ceylon - Chile						
1701K		(64296) Ceylon Accumulation in two approval booklets, with a lot of good material left. Mostly fine quality.	x/o	1.200:-		
1702P		(74131) Ceylon Collection 1858-1946 incl. some better and official issues etc. Not valued.	x/o	500:-		
1703K	163, 166b (pair)	(61306) Chile Air mail cover, First Flight cover Santiago - Miami 21/7 1929, arr. canc. Cristobal (Canal Zone).	☒	400:-		
China						
1704K	591-94	(60547) 1961 Table Tennis Souvenir sheet 7. Very fine copy, no gum as issued. EUR 500 (Photo)	xx	1.000:-		
1705K	903-13	(60548) 1965 National Games SET (11). A few folded perfs on 10 f, others fine. EUR 250 (Photo page 35)	xx	500:-		
1706K	1391-93	(60549) 1978 The National Science Conf. Souvenir sheet 11. EUR 350 (Photo)	xx	500:-		
1707K	1443	(60551) 1978 Arts and Crafts Souvenir sheet 13. EUR 250	xx	400:-		
1708K	1462	(60552) 1978 Highway Arch Bridges Souvenir sheet 14. EUR 250	xx	400:-		
1709K	1527	(60553) 1979 Study Science from Childhood Souvenir sheet 19. EUR 750 (Photo)	xx	1.000:-		
1710K	1549	(60554) 1979 Camellias of Yunnan Souvenir sheet 20. EUR 150	xx	300:-		
1711K	1549a	(60555) 1979 Stamp Fair in Hong Kong Souvenir sheet 21. Some minor scratches at front side, otherwise fine. EUR 250	xx	300:-		
1712		Lot classical. E.g. two overprinted revenues. Mostly fine quality. (25)	o	500:-		
1713L		(95207) Postcards accumulation, also some Nepal and Japan, about 250 modern colour cards, mostly topographic. Fine quality.	☒	220:-		
1714K	37	(61380) Empire 1897 Imperial Chinese Post 2 c deep orange with "tombstone" cancellation on nice cover. (Photo)	☒	600:-		
Croatia - Cyprus						
1715P		(73385) Croatia Collection on leaves 1942-44. Many minisheets. Sometimes with bad gum. Mixed quality. (150)	x	500:-		
1716	7 II	Cyprus 1880 Victoria ½ p on 1 p brown-rose type II, weak cancel, paper remains on backside. EUR 170	x	300:-		
1717A		(89963) Cyprus Collection/accumulation. Mi 136-54 (1938) and 164-78 (1955). Nice Lindner album 1960-93 with pockets in excellent quality. Some more stamps. Excellent quality. (140)	xx	500:-		
Czechoslovakia						
1718P	(75910)	Collection/accumulation on leaves 1980's. Approx. 100 souvenir sheets. Duplicate lot with very high cat.value. Fine quality.	xx	900:-		
1719A	(89962)	Collection in two stockbooks 1918-approx. 1980. Earlier issues mostly used and more modern ones generally xx. Fine quality. (1100)	xx/x/o	800:-		
1720L	(95334)	Collection/accumulation in box 1920-70's. In envelopes in two boxes. Mostly fine quality.	xx/x/o	500:-		
1721		Lot imperforated Mi 25, 27, 29 and 192-94. No guarantee. (6)	(x)	250:-		
1722L	(95349)	Cover collection in box 1960-69. Interesting lot with many FDCs. Approx 600. Mostly fine quality.	☒	500:-		
Dahomey (FR) - Dominican Republic						
1723P	(73065)	Dahomey (FR) Collection 1899-1941. Mostly fine quality. (110)	x/o	350:-		
1724K	209, 220-21	(61305) Dominican Republic Air mail cover, Air Mail cover from Santiago to Canal Zone 2/10 1929, arr. canc. Cristobal 3/10, also Air Mail canc. on back side.	☒	400:-		

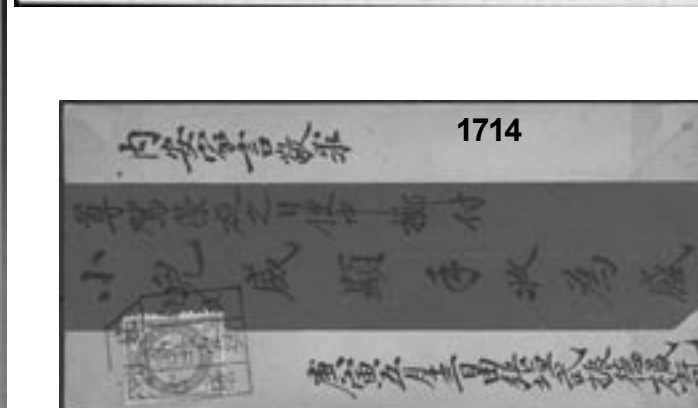

Egypt

1725A		(80170) Collection in Visir Album classic–1951. Including better air, high values, good back of the book. Also seven souvenir sheets. Mostly fine quality. (400)	xx/x	2.800:-
1726		Lot Mi 44–68 complete. Good sets, including all from the time as a British protectorate. Fine quality. Mi € 240 (30)	x	500:-
1727	14-20	(Kingdom) 1872 Sphinx SET (10). 10, 20 Pa and 1 P red in two shades each. Somewhat mixed perf quality, sometimes rough. Approx. value 240 €.	x	350:-
1728	69-81	(Kingdom) 1922 Kingdom overprint SET (13). EUR 160	x	400:-
1729	104	(Kingdom) 1926 King Faud 50 P lilac. Cat. val. EUR 120 for x.	xx	300:-
1730	136-37	(Kingdom) 1927 King Faud SET (2). EUR 160	x	300:-
1731	156-57	(Kingdom) 1931 New value overprint on air mail SET (2). 156 xx signed Strandell. EUR 130	x	300:-
1732	159	(Kingdom) 1932 New value overprint on King Faud 100M on £1. Cat. val. EUR 220 for x. Signed Strandell. (Photo page 35)	xx	600:-
1733	247	(Kingdom) 1938 The Kings birthday £1 green/dark brown. Good centering. EUR 160	x	350:-
1734	17-20	(Kingdom) Official, 1922 O.H.H.S. overprint SET (4). 17 unimportant crease. EUR 150	x	350:-
1735	21-30	(Kingdom) Official, 1922 O.H.H.S. overprint SET (10). EUR 200	x	500:-
1736	29-30	(Turk) 1881/82 10Pa (both colours) Sphinx in front of Cheops. EUR 90	x	250:-
1737	10-13	(Turk) Postage due, 1888 New values and colours. EUR 499	x	900:-

El Salvador

1738	575-77	1940 Stamp Centenary SET (3). Nice blocks-of-four. EUR 100	xx	250:-
------	--------	------------------------------------------------------------	----	-------

Estonia

1739	44Aa	1923 Doublestamp 20 M on 5 M, thin in margin. EUR 175	x	300:-
1740P	152	(73859) 1940 Caritas 10+10 S, full sheet (50) in fine quality. EUR 250	xx	250:-
1741A		(80154) Collection in album 1918–28. Specialised collection of early stamps, including cancellation, varieties, covers. Unusual and nice. Fine quality. (600)	x/o	2.500:-
1742P		(73893) Collection on leaves 1919–40's. Incl. some better, German occupation and three souvenir sheets. Mostly fine quality. (180)	x/o	1.400:-
1743P		(72932) Collection with about 200 copies 1920-97 incl many better sets. High value and fine quality.	Mostly o	1.200:-
1744A		(80161) Collection/accumulation in album 1919–40's. Interesting mix. Also 21 souvenir sheets. Mostly fine quality. (350)	xx/x/o	1.200:-
1745A		(80156) Collection in album 1824–43. 25 covers prephilately–German occupation. Also some interesting stamps. Mostly fine quality.	xx/x/o	800:-
1746A		(80160) Collection/accumulation in Visir Album 1918–40's. Good variation, including better. Mostly fine quality. (1.000)	xx/x/o	600:-

Falkland Islands – Fiji

1747	35	Falkland Islands 1913 King George V £1 black on red. Beautiful copy. SG 69 £500. EUR 750 (Colour photo)	o	3.800:-
1748P		(73292) Falkland Islands South Georgia and South Sandwich Islands Collection of mostly thematic sets and souv. sheets. Fine quality. Mi € 334,-	xx	500:-
1749P		(72984) Fiji Collection on leaves classics–1950's. Unusually comprehensive, e.g. many good classics incl values to 5sh and also several specimen stamps incl £1 overprints. High value! Somewhat mixed quality. (150)	x/o	6.000:-

France and colonies

1750K	5a	(61374) 1850 Ceres Head 40 c red-orange in nice PAIR on large part of cover to Edinburgh from Pau 1852. Arrival canc. on back. (Photo)	△	700:-
1751	10a	1860 Emperor Napoleon III 1 c olive-green on bluish paper, nearly cut. EUR 100	o	250:-
1752	11a	1860 Emperor Napoleon III 5 c green on greenish paper. EUR 100	o	250:-
1753	48a	1872 Ceres Head 5 c green. Creased. EUR 170	x	250:-



1754	65 II	1876 Allegori 40 cents orange type II. EUR 110	x	250:-
1755	65 II	1876 Allegori 40 cents orange type II. EUR 110	x	250:-
1756	151	1922 War stamps with surcharge 1 Fr on 5 Fr. EUR 130	x	250:-
1757	183	1925 Allegorie 20 Fr, thin spot. EUR 200	x	250:-
1758	184	1926. 15c purplebrown. Full margined IMPERFORATED copy. Ceres: 1890: FRF 2750.	o	400:-
1759K	211-14,	353-56 (61358) 1926 War aid SET (4) + PEXIP SET (4). (Colour photo)	o	1.000:-
1760	311a	1936 Aircraft 50 Fr yellow-green, nice copy. EUR 320 (Colour photo)	o	900:-
1761	359-60	1937 National Museum SET (2). Crease visible from backside. EUR 150	x	300:-
1762	359-60	1937 National Museum SET (2). EUR 150	x	250:-
1763	750a	1946, Air mail 100 Fr IMPERFORATED with corner margin and printing date. (Photo p. 35)	xx	300:-
1764A		(88962) Collection in Visir Album 1849–2002. Cat. acc. to vendor € 3800. Mostly fine quality. (1800)	o	2.000:-
1765A		(88968) Collection/accumulation in stockbook 1940's–1980's. Many blocks-of-four etc. Fine quality. (800)	xx	1.500:-
1766A		(86309) Collection 1853–1980's in album incl some better early issues, varieties and some intern. issues etc.	x/o	1.000:-
1767P		(71911) Collection on leaves 1853–1906. Some better stamps. Many classics. Mostly fine quality. (200)	o	800:-
1768A		(89342) Collection 1876–1998 in two Kabe- and one small album, well-filled xx 1985–98. Also used coll Italy 1863–1973 with some better priced issues.	xx/o	800:-
1769L		(90075) Collection/accumulation in box classic–1960's. Mostly before 1940 in three stockbooks. Interesting old part. Somewhat mixed quality.	o	800:-
1770A		(88865) Collection in album 1849–1984. Incl. some interesting classic, modern xx, back of the book. Mostly fine quality. (800)	xx/x/o	700:-
1771		Lot 1876–1930. All different e.g. Mi 73, 80, 122, 139, 148–50, 172, 212–13, 248. Fine quality. Mi € 561 (20)	x	650:-
1772		Lot 1876–1938. All different e.g. Mi 80, 172, 213, 263, 293, 304, 415. Fine quality. Mi € 519 (20)	x	600:-
1773A		(84783) Collection/accumulation in stockbook 1900–60's. Precancellations, air, others. Interesting lot. Mostly fine quality. (400)	xx/x/o	600:-
1774A		(88867) Collection in Schaubek album with pockets 1859–1989. Including colonies, offices abroad and xx 1980's. Mostly fine quality. (600)	xx/x/o	600:-
1775		Collection 1849–1862. All different, e.g. Mi 3, 4, 10 (nearly cut), 16, 18–19, 23, 25–26. Fine quality. Mi € 464 (15)	o	525:-
1776		Collection 1849–1900. All different, e.g. Mi 4, 16, 31, 41, 47, 74, 82, 85, 99. Fine quality. Mi € 447 (24)	o	500:-
1777		Collection 1877–. All different, e.g. Mi 82, 85, 99, 213, 242, 310, 415, 865, postage due 2, 5, 20. Fine quality. Mi € 461 (21)	o	500:-
1778		Collection 1876–1930. All different, e.g. Mi 56 I (x), 59 II, 73, 80, 91, 105 (x), 126, 139, 140Vb, 171–72, 212. Fine quality. Mi € 436 (14)	x	500:-
1779		Collection 1876–1949. All different, e.g. Mi 59 II, 80, 172, 233–34, 495, 589-93, 851, postage due 2, 3. Fine quality. Mi € 411 (24)	x	500:-
1780		Lot 1871–1919. All different e.g. Mi 47, 62 I, 66 II, 75, 82, 85, 99, 130. Fine quality. Mi € 411 (17)	o	500:-

1781	Lot 1924-49. All different e.g. Mi 172, 360, 495, 589-93, 782, Porto 12. Fine quality. Mi € 407 (25)	x	500:-				
1782A	(84824) Collection/accumulation in stockbook classic. Including some colony stamps. Mixed quality. (150)	o	500:-	1807	1	Bremen 1855 Coat-of-arms 3 Gr black on blue-gray paper type III. Repaired.	(x) 250:-
1783	Lot approx. 1870. Essay "Prince Imperial". Twelve different colours. (12) (Photo)	(x)	400:-	1808	20	Hannover 1863 Numeral in Oval 3 pf green. Thin and with tear in upper margin. EUR 1200	o 400:-
1784	Lot. Better stamps, Mi 136 x, 241 x, 256 x and 415 xx. Fine quality. (4)	xx/x	400:-	1809	1 I	Helgoland 1867 Queen Victoria ½ S green/carmine, head type I. Nice copy without gum. EUR 320	(x) 350:-
1785	Lot 1870-1934. All different e.g. Mi 47, 62 I, 82, 85, 99, 183, 213, 245. Fine quality. Mi € 369 (18)	o	400:-	1810	4	Helgoland 1867 Queen Victoria 3 S green/lilac-rose, head type I. With owner's mark on back side. EUR 320 (Photo)	o 400:-
1786	Lot 1900-56. All different e.g. Mi 99, 183, 310, 415, 425, 782. Fine quality. Mi € 349 (17)	o	400:-	1811	7x	Helgoland 1869 Queen Victoria 1 S carmine/green perf 13 1/4 x 14 1/4 on ordinary paper, head type III. Creased, short perf. EUR 350	o 350:-
1787A	(88866) Collection in Schaubek album with pockets 1972-82. Nearly complete filled, a few stamps used. Fine quality.	xx	400:-	1812	8-10	Helgoland 1873 Queen Victoria SET (3). EUR 130	x 250:-
1788A	(88868) Collection in album with pockets 1969-2000. Fine quality. (800)	xx	400:-	1813	1a	Mecklenburg - Strelitz 1864 Coat-of-Arms 1/4 Sgr red-orange. Missing corner and thin - but nice appearance. EUR 3000 (Colour photo)	o 800:-
1789K	(61432) Lot six different imperf. stamps, e.g. five Ceres and one Napoleon. Very mixed quality. (6)	o	200:-	1814	2	Prussia 1850 King Friedrich Wilhelm IV 1 Sgr black on red paper. Fine. EUR 100	x 250:-
1790P	(75211) Accumulation approx. 1900-modern. 59 used "Sage" stamps on two Visir leaves + approval booklet with mostly used stamps.	o	200:-	1815	5	Prussia 1856 King Friedrich Wilhelm IV 4 Pf green. Small dirt spot in margin. EUR 140	x 250:-
1791K	(61375) Cover lot 1857-1872, one of them to Buenos Aires, Argentina. Nice lot. (7)	☒	350:-	1816	6-8	Prussia 1857 King Friedrich Wilhelm IV 1-3 Sgr carmine. 1 and 3 Sgr on piece, fine cancellations. EUR 195 (Photo)	o 400:-
1792L	(95204) Postcards accumulation 1900-20 of about 300 mostly topographic black-and-white cards. Fine quality.	☒	350:-	1817	13	Prussia 1859 King Friedrich Wilhelm IV ½ Pf red-orange. Near cut at one side. EUR 200	o 300:-
1793P	(73073) P.O. in Alexandria Collection 1899-1930. Also P.O. in Port Said. Mostly fine quality. (110)	x/o	900:-	1818K	17, 18	(60774) Prussia 1867, 2 and 3 Sgr (two) on domestic registered cover (horiz. fold affecting two stamps), canc. COELN STADT POST EXPED 10.4.67.	☒ 250:-
1794	French Antarctic Territory - Gabon (FR) French Antarctic Territory A few sets with animals. E.g. Mi 2-7 and 36 (16).	xx	300:-	1819	2-11	Saxony 1851-55 (10). Mainly good quality. EUR 289	o 350:-
1795A	(80133) French colonies Collection/accumulation in big stockbook appr 1900-80. From Afr Occ. Fran, Antarc.Fran, Centraafricaine, Polynesia and Mali. Also with duplicates. Catalogue value acc. to vendor SG £ 2.300. Mostly fine quality. (800)	x/o	1.200:-	1820	12-13	Saxony 1856 King Johann I SET (2). 10 Ngr close cut. EUR 350	o 250:-
1796A	(80143) French colonies Collection/accumulation in stockbook app 1920-modern. Duplicates from Niger, Upper Volta, Togo. Many high values. Catalogue value acc. to vendor SG £ 2.500. Fine quality. (1500)	x/o	1.000:-	1821	8-12	Schleswig-Holstein 1865 Numerals SET (5). Mixed quality. EUR 2111	o 800:-
1797A	(80134) French colonies Collection/accumulation in big stockbook appr 1880-1979. Duplicates from Obock, Somalia and Djibouti. Catalogue value acc. to vendor SG £ 1.600. Mostly fine quality. (800)	x/o	800:-	1822	1	Thurn and Taxis 1852 Numeral type 1st issue Taler currency (6). 1/4 Gr thin, othwerwise mainly fine. 2 Gr on piece. EUR 447 (Photo)	o 500:-
1798A	(80135) French colonies Collection/accumulation in stockbook appr 1890-modern. Duplicates from Anjouan, Mayotte, Grande Comore, and French "areas". Mostly older material. Catalogue value acc. to vendor over SG £ 2.000. Fine quality. (800)	x/o	800:-	1823	13-19	Thurn and Taxis 1861 Numeral type Taler currency SET (7). Mixed quality - 5 and 10 Gr spacefillers. EUR 1385	o 800:-
1799 20	French Congo Allegories 15c. Block of four, Mi EUR 200 for four single stamps x. (Photo)	xx	600:-	1824	20-25	Thurn and Taxis 1861 Numeral type Gulden currency SET (6). Mixed quality. EUR 1385 (Colour photo)	o 900:-
1800P	(73071) French Congo Collection 1892-1933. Also Central Congo. Mostly fine quality. (100)	x/o	600:-	1825	26	Thurn and Taxis 1862 Numeral type Taler currency SET (6). Unusually good quality with only minor faults. EUR 463 (Colour photo)	o 900:-
1801P	(73116) French Equatorial Africa Collection 1936-1958. Good basic coll. Fine quality. (190)	x/o	500:-	1826	36	Thurn and Taxis 1865 Numeral type 4th issue 1/3 Gr green. Small damage on left side. EUR 350 (Photo)	o 450:-
1802A	(80131) French Establishment in India Collection/accumulation in small stockbook appr 1880-1948. Duplicates. Catalogue value acc. to vendor SG £ 1.000. Fine quality. (500)	x/o	500:-	1827	50	Thurn and Taxis 1866 Numeral type 5th issue 3 Gr brown. Nice copy on piece. EUR 250 (Photo)	o 400:-
1803P	(73061) French Guinea Collection 1892-1944. Including e.g. Mi 1-13 (but high values mixed/bad quality), 15 used, 33-47, good postage due etc. Mostly fine quality. (240)	Mostly x	1.700:-	1828P		(72655) Thurn and Taxis Collection 57 stamps and cuts from postal stationeries 1852-66, also 24 copies Saxony 1851-63. High value however somewhat mixed qual.	x/o 800:-
1804P	(73064) French Somali Coast Collection 1893-1966. Comprehensive collection including better e.g. Mi 12-17, 47, 52-65, 66-81 etc. Mostly fine quality. (300)	Mostly x	2.400:-	1829		Thurn and Taxis Small lot in slightly mixed quality. All different (13). Mi 663 €	o 500:-
1805 33-48	Gabon SET (16) Inscription 'Congo Francais Gabon'. Some heavy hinges, 5c (x). EUR 1000 (Colour photo)	x	1.800:-	1830P		(72654) Württemberg Collection with high value 1851-81 on leaves, totally about 90 copies incl also cuts from Postal Stationeries. Mixed-VF.	o 650:-
1806P	(73066) Gabon (FR) Collection 1904-1932. Including betters. Fine quality. (200)	x/o	1.000:-				
						Collections German States	
				895P		(73275) Collection on leaves incl. several fine stamps i.e. Bavaria 1 Kr black with good margins. Mostly fine quality. (700)	x/o 1.800:-
				1831P		(73274) Collection on leaves incl. several fine stamps i.e. good Helgoland. Mostly fine quality. (700)	x/o 1.600:-
				1832K		(61259) Large envelope with many stamps from different states. Several with beautiful cancellations and in some duplication. Mixed quality as so often, but with many a bit better in fine quality (nearly 200).	o 1.500:-
						Reich	
				1833	344-50	1924 Dove, compl. set (7) in fine quality. EUR 260 (Photo)	x 450:-
				1834	378-84	1926 Eagle SET (8). 1 Mk creased. EUR 160	o 250:-
				1835	384	3 M. 1926 Eagle. EUR 220	o 275:-
				1836	423-24, 455	1928-31 Zeppelin, compl. set (3) in fine quality. EUR 155	o 250:-
				1837	423-24, 455	1928-31 Graf Zeppelin SET (2+1). 1 RM with large pencil mark. EUR 155	o 250:-



1838K 438-39	(61474) 1930 1st South America Flight SET (2). Beautiful cover tied by DORNER FLUGSCHIFF and two other shops alongside. (Photo page 40)	⊠	1.600:-	1857P	(73278) Collection 1933–45 of better stamps without gum, on four stock leaves. (200)	(x)	200:-
1839K 439	(61477) 1930 1st South America Flight 4 RM. Three copies on cover with violet EUROPE PAN-AMERICA ROUND FLIGHT cancel, and the red GRAF ZEPPELIN SÜDAMERICA FAHRT 1930 shop. (Colour photo)	⊠	2.800:-	1858K	(61378) Cover lot 1935–1939, including a cover carried by LZ 129 “Hindenburg” to USA and a cover to Peru “IN BERLIN MIT ROHRPOST”. (4)	⊠	400:-
1840 456-58	1931 Polarfahrt, fine set (3). EUR 1300 (Colour photo)	o	2.200:-	1859K	(61377) Cover lot 1913–1936, including a post card carried by LZ 129 “Hindenburg” to USA. (4)	⊠	275:-
1841 496	1933 Graf Zeppelin 1 RM red. Signed Dr. Deschner BPP. EUR 500 (Colour photo)	o	900:-	1860K	(61399) Cover lot 1944. Three “Postkarten” from concentration camp “THERESIENSTADT” to Stockholm, Sweden. All handled by censor. (3)	⊠	250:-
1842 496-98	1933 Chicagofahrt, fine set (3). EUR 1000 (Colour photo)	o	1.500:-	1861K	(61480) Postcards. 50 used and unused propaganda cards.	⊠	600:-
1843K 499-507	(61292) 1933 Charity SET (9) incl. both 6 pf, fine quality. EUR 366 (Photo)	o	600:-	1862P	(75245) Postcards. Eight unused 6 pf propaganda cards with war scenes including NARVIK 1940.	⊠	350:-
1844P 508-11	(73272) 1933 Charity Souvenir sheet, unimportant small creases in left margin, else fine copy. EUR 1800 (Colour photo)	x	2.800:-	1863 33	P.O. in Morocco 1905 Overprint on DEUTSCHES REICH 6 P 25 c / 5 M green-black/red without wmk. EUR 220 (Photo)	o	500:-
1845 568	1935 Saar referendum 25 pf, block of four, fine quality. EUR 340	xx	450:-	1864	Colonies Small lot better stamps incl. 2½ D / 5 Mk P.O. in China and seven other large and three small format stamps. High value.	x/o	900:-
1846 603	1936 10th Anniv of Lufthansa 40 Pfg blue, three fine copies. EUR 165	xx	200:-	1865 18	New Guinea 1901 Ship 3 M black-violet without wmk. EUR 190	o	400:-
1847K 424	(61294) Air mail cover, 1931 Air Mail card with Zeppelin 4 RM, red cachet “Erste Überseeflug Europa–Amerika des Dornier Flugschiffs DO X” and a corresponding cachet i Spanish. Addressed to New York, arrival canc. Rio. Very fine quality. (Photo page 40)	⊠	400:-	1866 21	East Africa 1901 Ship 3 R red/black-green without wmk. Beautiful DAR-ES-SALAAM cancel 1904 and a small part of a second cancel. EUR 250 (Colour photo)	o	800:-
1848A	(88954) Collection 1872–1945 in Schaubek album without pockets. Mostly good quality, classics a bit mixed. Several better stamps, e.g. used inflation issues but without certificates. (400–500)	o	1.500:-	1867 32A	Southwest Africa 1906 Ship 5 M green-black/carmine perf 26:17 wmk 1. Fine. EUR 340 (Colour photo)	o	900:-
1849A	(88372) Accumulation in two stockbooks 1875–1935 incl. official stamps etc, also better stamps. Fine quality. Mi DEM 3000,- (older catalogue)	Mostly o	800:-	Associated areas			
1850	Lot 1872–1932. All different e.g. Mi 3, 5, 14, 17, 29, 367, 383, 405, 455, 461, 481. Fine quality. Mi € 472 (16)	o	600:-	1868 78B	Saargebiet 1921 New value Overprint on Different Designs 50 c/1.25 M dark blue-green/dark yellow-brown perf 10½. EUR 90	x	200:-
1851P	(73207) Collection more than 400 copies 1919-23 on leaves. Also xx coll American/British Zone about 330 copies incl. many units.	x/o	500:-	1869K	(61402) Bohemia and Moravia Cover lot 1944. Five “Postkarten” from concentration camp “THERESIENSTADT” to Stockholm, Sweden. All handled by censor. (5)	⊠	300:-
1852	Lot 1934–36 of better stamps. Fine quality. Mi € 510,- (12)	xx/x	400:-	1870P	(75244) General Government Collection on leaves. Including Lothringen, Luxemburg, Ostland and Ukraine. Mostly fine quality. (near 200)	xx/o	1.000:-
1853	Lot 1872–1934. All different e.g. Mi 3, 17, 29, 481, 506, 538–39, 543. Fine quality. Mi € 341 (10)	o	400:-	1871K P1	(61527) Albania German Occ. Stationary P1, 5 Quind green with overprint 14 Sh 1943. EUR 420	x	500:-
1854P	(73273) Lot. 1937 Hitler souv. sheets: Block 7 o, Block 8 x, Block 11 o and x, fine quality, also a set Summer Olympics x. Mi € 225,-. Fine quality.	x/o	250:-	1872P 1-21	(75397) Albania 1943 Stamps with overprint (14) and 1944 SET (7) on two different papers. All cancelled to order.	o	250:-
1855K	(60209) Lot 1939. Two sets with sports thematics: Mi 686-88, 695-99, EUR 167. Fine quality. Mi € 167,-	o	200:-	1873	Albania Lot 1943. German Occ Mi 1 VI, 1 VII, 3 VII, 45 III. Excellent quality. Mi 400 € (4)	xx	550:-
1856K	(60210) Lot 1939 with souv. sheets; Olympics (two diff.) and Kulturspende. Fine quality. Mi € 170,-	x	200:-	1874	Albania 1943–44. German Occ Mi 1–14, 18–21. Mi 10 two copies. Excellent quality. Mi 220 € (20)	xx	500:-
				1875	Montenegro Lot 1943–44. German Occ Mi 1 I/II, 3 I/I, 34g. Excellent quality. Mi 450 € (3)	xx	600:-
				1876	Montenegro Lot 1943–44. Ger. Occ Mi 1-9, 20–25, 29–35. Ital Occ Mi 6–10 (sheet of four), 23–31 (sheet of four). Fine quality. Mi 396 € (Appr 25)	xx	500:-
				1877A	(88844) Local emissions Collection in album 1940’s. Including some duplicates. Mostly fine quality. (200)	xx/x/o	500:-

1878	Zante Lot. Mi. 1 I, 1 II, 2 I, 2 II, 3 I. No guarantee, but seems good. Fine quality. (5)	xx	250:-	1900	68-70	1949 Currency SET (3). 10pfg creases, 20 and 30pfg slight, unimportant, creases. EUR 450	xx	400:-
1879A	(80001) Soviet Zone Collection in stockbook 1945-1949. Nearly complete with also better stamps. Excellent quality. (254 different)	xx	500:-	1901	68-70	1949 Currency Souvenir sheet 1, fine copy. EUR 650 (Photo)	x	900:-
1880K	38-45 (61595) Baden Zone 1949 Bl. 1A+B, 2. Bl. 2 has a small brown spot. EUR 250	xx	500:-	1902	69	1949 Currency 20+5 Pf red. Some unimportant slight creases in paper, but superb Charlottenburg canc. EUR 220	o	450:-
1881P	(72656) Zones Collection 1945-49 on leaves incl many better issues, e.g. an expensive part French zone. Fine quality. (400)	xx/x/o	2.000:-	1903	69	1949 Currency 20+5 Pf red. EUR 220	o	400:-
German Democratic Republic (DDR)				1904	72-73	1950 Berlin Philharmony Orchestra SET (2). EUR 160	o	300:-
1882	261-70 1950 Scientists SET (10). EUR 170	o	250:-	1905	73	1950 Berlin Philharmony Orchestra 30+5 Pfg. EUR 180	xx	200:-
1883	271-72 1950 DEBRIA Exhibition Souvenir sheet 7. With three different cancels. EUR 170	o	300:-	1906	82-86	1951 Liberty Bell SET to the right (5). EUR 110	o	250:-
1884	286-88 1951 German-Chinese Friendship SET (3). EUR 150	o	300:-	1907	106-09	1953 Reconstruction, compl. set (4), very fine FD-cancellations. EUR 260	o	400:-
1885P	327-41 (75241) 1952 Personalities SET wmk 2 (15). Cancelled to order (CTO). EUR 450	o	600:-	1908	106-09	1953 Reconstruction SET (4). Nice set. EUR 260	o	400:-
1886	362-79 1953 Five Year Plan SET (15). 6, 30 and 35 pfg missing. EUR 135	xx	200:-	1909K	153	(61291) FDC, Stadtbilder 1 DM, FDC 10/11 1956, fine quality. EUR 600 (Photo)	☒	900:-
1887K	386-95 (60563) 1953 Karl Marx Souvenir sheet 8-9A/B perf and imperf (4). Fine copies. EUR 850 (Photo)	o	1.200:-	1910A		(88877) Accum. in two stockbooks 1970-88, dealer's stock, Mi €3650,-. Fine quality.	xx	2.400:-
1888K	386-95 (61467) 1953 Karl Marx Souvenir sheet 8-9 perf (2). EUR 220	o	400:-	1911P		(72839) Lot with high catalogue value 1948-49, totally more than 500 copies incl. e.g. many good ovpts.	o	1.000:-
1889K	485-90 (60564) 1955 Year of Friedrich Engels Souvenir sheet 13. EUR 120	o	275:-	1912		Lot. Including Mi 61-62, 73, 80-81, 101-05 etc. Mostly fine quality. Mi 760 € (18)	o	900:-
1890K	485-90 (61597) 1955 Year of Friedrich Engels Souv. sheet 13 on unaddressed cover. EUR 120	☒	250:-	1913A		(88876) Accumulation in big stockbook 1955-1975, dealer's stock, Mi € 950,-. Fine quality.	xx	900:-
1891P	1059-73 (75242) 1964 DDR 15 years Souvenir sheet 19. EUR 100	o	200:-	1914A		(88976) Collection/accumulation in stockbook 1948-1980. Fine quality. (400)	xx/o	900:-
1892	16-30 ZKD1964 Red overprint SET (17). Fine. EUR 400 (Colour photo)	xx	800:-	1915		Lot 1948-56. All different e.g. Mi 15, 38-39, 77, 87, 104-05, 108, 111. Fine quality. Mi € 663 (27)	o	750:-
1893A	(88909) Collection/accumulation in stockbook 1949-68 incl. better early sets and good souv. sheets. Fine quality. (960)	xx/x/o	1.200:-	1916		Lot 1948-56. All different e.g. Mi 29, 38-39, 87, 96, 108, 111. Fine quality. Mi € 495 (21)	o	600:-
1894L	(91554) Collection/accumulation in two big stockbooks 1963-70's. Very good variation, high cat. value. Fine quality.	xx/o	1.000:-	1917		Small duplication lot better stamps in somewhat mixed quality. E.g. Mi 41 x 3, 38 x 8. Value more than 2000 €.	o	500:-
1895A	(88910) Collection in stockbook 1949-68 incl. better early sets. Fine quality. (985)	Mostly o	800:-	1918		Lot 1951-55. All different e.g. Mi 74 (x+xx), 78, 81, 100. Fine quality. Mi € 241 (10)	xx/x	300:-
1896P	(79310) About 40 copies 1949-50's incl e.g. Mi 504-09, BL11, some ZKD etc.	o	250:-	German Federal Republic (BRD)				
1897K	(60218) Ship mail collection mostly 1973-80 Paquebot, 20 diff. covers cancelled in Hamburg. Fine quality.		200:-	1919	120	1949 Charity 30+15 Pf ultramarine. EUR 140	o	275:-
Berlin				1920	120	1949 Charity 30+15 Pf ultramarine. EUR 140	o	275:-
1898	35-41 1949 75th Anniv of UPU SET (7). EUR 450 (Colour photo)	o	800:-	1921	143-46	1951 Charity SET (4). EUR 170	o	300:-
1899	68-70 1949 Currency SET (3). Good centering. Some slight gum creases. EUR 450	xx	600:-	1922	143-46	1951 Charity SET (4). EUR 170	o	300:-
				1923	146	1951 Charity 30+15 Pf ultramarine. EUR 140	o	275:-
				1924	159	1952 Charity 30+10 Pf. Ten copies in mostly fine quality. EUR 1000	o	500:-
				1925	173-76	1953 Charity SET (4). EUR 125	o	250:-
				1926K	386-91	(61598) 1953 Karl Marx imperf s/s on unaddressed cover.	☒	300:-



1961



ex 1976



ex 1994



ex 1998



1927K 1472	(61537) 1990 International Youth Stamp Exhibition Souvenir sheet Bl. 21. 20 copies. EUR 440	xx	500:-	1950P (73891) Collection on leaves 1890–1970. Bavaria, Reich, Danzig, Berlin, including some better. Mostly fine quality. (650)	x/o	500:-	
1928K 113-15	(61605) FDC, 1949 Stamp Centenary SET (3). Registered, with arr.cds at back side. EUR 220	✉	350:-	1951A (89961) Collection/accumulation in two stockbooks 1970–85. Blocks-of-four, mostly GFR, but also some West Berlin xx and a few Officials GDR used. Fine quality. (600)	xx	500:-	
1929A	(80165) Collection/accumulation in stockbook 1949–61. Duplicates in good variation, incl. better 1950's sets. Mostly fine quality. (700)	xx/x/o	2.000:-	1952L (95284) Collection/accumulation in box old-modern. In three albums, album pages. Somewhat mixed quality.	xx/x/o	500:-	
1930A	(88135) Collection in two stockbooks 1945–2004. Fine quality. Mi 2620 € (2000)	o	1.400:-	1953A (87843) Basic collection Reich, FDCs, mini-sheets and x Red Cross sets 1949 from Baden, Württemberg and Rheinland/Pfalz in mixed quality. Also some Liechtenstein.	xx/x/o	425:-	
1931	Lot 1949–55. All different e.g. Mi 111–12, 116, 147, 150–51, 153–54, 161, 163, 166, 170–72, 203. Fine quality. Mi € 671 (Appr 40)	o	750:-	1954K (68067) 29 copies incl e.g. BRD Mi 139 xx, Reich Charity and occup. Estonia-41 etc. Mi > 600 Euro.	xx/x	400:-	
1932A	(80103) Collection in Leuchtturm album with and without pockets 1949–1978, from 1959 mostly xx. Well filled album with several good stamps and sets.	xx/x/o	600:-	1955A (88750) Collection in stockbook Bavaria, Reich, Berlin, GFR/BRD, many better sets from about 1950. Mostly fine quality.	x/o	400:-	
1933A	(88281) Collection in stockbook 1959–1985. Catalogue value acc. to vendor approx. €1175. Excellent quality.	xx	550:-	1956K (60538) Lot in envelope 1890–1950's. E.g. two copies Danzig Mi 155B. Also some colonies etc. Mostly fine quality. (200)	Mostly o	250:-	
1934P	(71624) Very fine selection 40 different copies 1945–59 incl. Mi 111–16, 120+141 and BL1. Mi approx 820 €.	o	500:-	1957K (61376) Cover lot approx. 1870–1952, including one from Baden to France 1870 and one from Freiburg to Australia 1884. (20)	✉	350:-	
1935A	(80112) Collection in stockbook 1949–1989. (More than 800 different)	o	450:-	Gibraltar			
1936K	(61530) Lot Mi 1065 Bl. (20 copies) and near complete 1987–89. Also some West Berlin from those years. Fine quality. (200)	xx	350:-	1958 33-36	1898 Queen Victoria SET (4). EUR 160	x	300:-
General German collections				1959	Lot 1886–1953. All different e.g. Mi 1, 8–10, 24, 47–48, 51, 70y, 72–73, 84, 147. Fine quality. Mi € 391 (Approx. 20)	x	500:-
1937A (89339)	Album with hundreds of duplicates BRD and Berlin 1948–50's, e.g. three copies Berlin Mi 123. Otherwise mostly BRD incl. Mi 97–100wg and also a few o/x incl. three BL1 used etc.	xx	2.000:-	Greece			
1938A (88969)	Collection in stockbook 1850's–1940's. Various old states and Reich. Including betters. Mostly fine quality. (1000)	x/o	1.900:-	1960 14 II	(SG 14B) 1861 Hermes Head 40 L mauve on bluish paper. Full original gum, near cut at one side. Opinion by the British Philatelic Ass. Mi 3500 €. (Colour photo)	x	2.500:-
1939K (61582)	Collection/accumulation in envelope classic–1940's. In approval book. States, Reich, some zones. Catalogue value acc. to vendor 1.300 DEM. Mostly fine quality. (100)	x/o	1.600:-	1961 279	1923 Overprint 5/5 Dr olive-green/black. Mi 700 € if xx. (Photo)	x	625:-
1940K (61581)	Collection/accumulation in envelope classic–1940's. In approval book. States, Reich, some zones. Catalogue value acc. to vendor 5.500 DEM. Mostly fine quality. (100)	x/o	1.200:-	1962 1098 v	1972 National costume 2:50 Dr with variety: Missing 1972.	xx	300:-
1941P (73281)	Accumulation on stock leaves, after 1946, several better, 60 stamps and two souv. sheets. Mostly fine quality. Mi € 1592,- (133)	Mostly o	1.200:-	1963A	(88880) Collection on stock leaves in album, also Cyprus and Malta, mostly after 1940. Fine quality. (1500)	xx/x/o	1.200:-
1942A (88799)	Collection on leaves 1948–88 DDR and Berlin, about 1370 + 500 diff. stamps. Mi about DEM 1550,- + 1300,- (1990-91). Mostly fine quality.	xx/x/o	1.100:-	1964P	(73929) Collection/accumulation on leaves classic–1950's. Including Crete and four covers. Mostly fine quality. (250)	o	1.000:-
1943A (86290)	Collection 1872–1944 in Schaubek album incl e.g. Mi 529–39, General Government etc. (900)	x/o	900:-	1965P	(75923) Collection/accumulation on leaves classic–1950's. Including some better. Mostly fine quality. (450)	x/o	800:-
1944K (61659)	Collection/accumulation in envelope classic–1940's. States, Reich in approval book. Some USA. Catalogue value acc. to vendor 6.000 DEM. Mixed quality. (120)	xx/x/o	800:-	1966A	(80002) Collection in Leuchtturm album with pockets 1972–86. Complete apart from twenty stamps. Excellent quality. (535 different)	xx	500:-
1945A (84805)	Collection in album 1945's–70. Zones, GRF, Berlin, including some better. Mostly fine quality. (400)	x/o	800:-	1967A	(80003) Collection in stockbook 1987–1998. Excellent quality. (415 different)	xx	400:-
1946A (88970)	Collection in stockbook 1870–modern. Most areas such as Berlin, colonies, GFR, Reich, a little old states etc. Mostly fine quality. (1300)	xx/x/o	800:-	1968	Four different large Hermes heads with SPECIMEN overprint.	(x)	350:-
1947K (61584)	Collection/accumulation in envelope classic–1940's. States and Reich, including some better. Catalogue value acc. to vendor 4.500 DEM. Mixed quality. (100)	xx/x/o	700:-	1969A	(80004) Collection in stockbook 1875–1956, Postage Due etc. Excellent quality. (210 different)	xx/x/o	300:-
1948	Small lot better stamps 1950's. E.g. Berlin Mi 34x, 71x, 110–11y etc. (15).	xx/x	500:-	Hong Kong			
1949P (73220)	Collection about 200 copies with Music theme, e.g. Berlin Mi 74+87 xx, DDR 256-59 xx, some mini sheets incl BRD BL2 xx etc.	Mostly xx	500:-	1970K 121-22	(61302) Air mail cover, First East Bound Flight HongKong–Guam 29/4 1937, very fine quality. (Photo page 42)	✉	400:-
				1971K 121-23	(61303) Air mail cover, First East Bound Flight HongKong–Guam 29/4 1937, cover in very fine quality. (Photo page 42)	✉	400:-
				Hungary			
				1972 8-13	1871 Franz Josef, fine set (6). EUR 264	o	300:-
				1973P 210-11	(73276) 1918 Air mail Overprint, ten sets incl. blocks-of-four. EUR 300	xx	400:-

1974	428-29	1931 Zeppelin, set in fine quality, 2 P xx, Mi € 200,- if xx.	xx/x	275:-	2001	66zf	1952 Coat-of-arms SET with tab. EUR 400 (Colour photo)	xx	700:-
1975	502-10	1933 Air Mail, fine set (9), Mi 380 if xx. (Photo page 39)	x	450:-	2002	66Zf	1952 Coat-of-arms SET with half tab. € 400 if full tab.	xx	300:-
1976	1069-82	1950 Five Year Plan, fine set (14). EUR 200 (Photo page 41)	xx	450:-	2003L		(95412) Collection about 1985–2003. Box with about 10kg material; new issue subscription in subscription envelopes with xx cpl sets and FDC and some used stamps, incl many expensive new sets and souvenir sheets, high face value! Approx. 10 kg.	Mostly xx	2.400:-
1977	1201-03	1951 Stamp Jubilee, fine set in blocks of four (60 f strip of four). EUR 140	xx	275:-	2004L		(95227) Collection 1948–83, good old and new material in three fine Schaubek albums and a stockbook, lots of early and modern material, also the early at least partly with tabs. Fine quality.	xx/x/o	2.200:-
1978	1527	1957 World Exhibition souv. sheet, perf. and imperf., fine quality. EUR 110	xx	275:-	2005A		(88966) Collection/accumulation in stockbook beginning–1980's. Mostly xx, but quite a lot used as well, a few x. Mostly fine qual. (1500)	xx/o	1.200:-
1979K	1686-96	A/B (61283) 1960 Olympic Games, set perf. and imperf. incl. both souv. sheets. EUR 112	xx	300:-	2006L		(95351) Collection/accumulation in banana box 1960's to modern. Thousands of complete sets, souvenir sheets in big box. Low reserve. Excellent quality.	xx	1.100:-
1980	1697	1960 Olympic games souv. sheet perf. and imperf., fine quality. EUR 110	xx	220:-	2007A		(88974) Collection in Lindner Album with pockets 1948–68. Including e.g. Bl. 1. Very few stamps missing. Fine quality.	xx	1.000:-
1981K	2323-29	(61281) 1967 Donau Commission, fine set (7) in stripes of four, Mi € 88,-.	xx	200:-	2008A		(80772) Collection in two stockbooks 1955–1986. Mostly with tabs. Fine quality. (600)	xx	700:-
1982P	2940	(73861) 1974 Mona Lisa miniature sheet (6). FD cancellation. EUR 100	o	240:-	2009A		(89138) Lot 1970–80's on stock cards e.g. 28 minisheets and 248 stamps.	xx	500:-
1983K	3056	(61282) Security Conference souv. sheet imperf., fine quality. EUR 75	xx	200:-	2010A		(89969) FDC collection/accumulation in album 1949–76. Some duplicates. Fine quality. (240)	⊠	600:-
1984P		(73860) Crash-post, Cover from air plane disaster 17/1 1941 at Nagyvárad. Only few burnt covers were rescued. (Photo)	⊠	550:-	2011A		(89964) FDC collection in album 1949–65. Including 'emergency post'. Fine quality. (70)	⊠	500:-
1985P		(75909) Collection/accumulation in envelope 1980's. Approx 25 souvenir sheets, parts of sheets. Nice thematics. Catalogue value acc. to vendor 5.000 DEM. Fine quality.	xx	900:-	2012K		(61389) Two registered covers 1949 and 1951.	⊠	300:-
1986A		(88769) Accumulation in two stockbooks 1871–1984 of duplicates, many stamps incl. lots of thematic sets. (approx. 3000)	xx/x/o	600:-	2013L		(95218) Postcards accumulation, about 150 mostly modern cards, incl. set of "kibbutz" life. Fine quality.	⊠	240:-
1987		1871–1913. All different e.g. Mi 3, 7a, 9, 11–13, 143. Fine quality. Mi € 379 (8)	o	450:-	Italy				
1988A		(88744) Collection in two stockbooks 1939–85 of only sports sets incl. some Boyscout sets. Mi over € 600,-. Fine quality.	x/o	450:-	2014K	1-5B	(61386) Campione 1944 Coat-of-arms SET perf. 11 (5) on registered cover, express, to Switzerland, cancelled Campione d'Italia 15.-7 44.	⊠	375:-
1989P		(73277) Collection/accumulation 1964–80 of souvenir sheets, more than 100, incl. some duplicates. Fine quality.	xx	250:-	2015K	6-12	(61385) Campione 1944 Different designs SET (7) on registered cover, express, to Switzerland, canc. Campione d'Italia 19.10.44.	⊠	400:-
India – Ireland					2016K		(61382) Pontifical States Cover lot, including one to Bohemia. (10)	⊠	500:-
1990K		(60784) India States Cover from Kashmir to London 1890 with mixed franking India/Kashmir. Red arr. canc. London SP 15 90. Nice and scarce. (Photo)	⊠	1.300:-	2017	2	Sardinia 1851, Victor Emanuel II 20 C with variety "white ornament in corner" on cover with content to Genova. (Photo)	⊠	1.000:-
1991A		(80167) India Collection in album classic–1950's. Mostly states, including some better. Mostly fine quality. (750)	x/o	1.600:-	2018	14a	Sardinia King Emanuel II, 80c yellow. Near cut at one side. EUR 300 (Photo page 45)	o	400:-
1992A		(80163) India Collection/accumulation in album classic–1960. Including much states. Mostly old. Mostly fine quality. (2.000)	x/o	1.000:-	2019K		(61383) Sardinia Cover lot 1856–1863. Mi 12: two in different shades, Mi 13 to France + Italy Mi 4. (4)	⊠	350:-
1993	828-29, 831	Iran 1950 Resa Pahlewi 75D+1R+5R. € 116	xx	250:-	2020	5x	Tuscany 1851 Lion 2 Cr bluish paper, watermark 1, three copies with different colours. EUR 450	o	500:-
1994		Iran Lot. Yvert 2, 3, 5 and 9 A. (4) (Photo p. 41)	(x)	400:-	2021	5d	1861 Viktor Emanuel II 5 Gr red. EUR 150	x	275:-
1995P		(73835) Ireland Collection/accumulation 1920's–1950's. Irish propaganda stamps etc. A very comprehensive and indeed unusual lot with main value on pre-independence Ireland, e.g. Irish White Cross, political labels, etc, later on unity seals, forerunners for the IRA etc. Finally some seals for Irish sweepstakes in units with different seals etc. Philatelically - and politically - interesting material. (275)		9.000:-	2022	9b	1862 Viktor Emanuel II 10 c yellow-brown. On papercut. EUR 260	o	500:-
1996P		(79492) Ireland Collection more than 200 copies 1922–75 incl. some dupl., e.g. ovpts 1922, Mi 262–64 xx etc.	xx/x/o	450:-	2023	11	1862 Viktor Emanuel II 40 c carmine. On papercut. EUR 140	o	275:-
1997A		(80113) Ireland Collection in Schaubek album partly with pockets 1922–93. (325)	xx/x/o	350:-	2024	13a	1862 Viktor Emanuel II 2 c olive-yellow i pair. One stamp with needlehole. EUR 180	o	250:-
Israel					2025K	26	(61384) 1867, Victor Emanuel II 20 C. in horizontal pair on cover from Genova to Marseille 1867. Posted on ship and cancelled in Marseille on arrival with number canc. "2240". (Sassone 13 points = rarity, € 6000). Certificate Diena. (Colour photo)	⊠	2.500:-
1998	10-14Zf	1948 New year SET with tabs. EUR 200 (Photo page 41)	xx	400:-					
1999	14	1948 New year 65 M with half tab.	xx	250:-					
2000	30-31Zf	1950 Independence SET with half tab (2). if full tab 260€.	o	250:-					



2026K 26a	(61387) 1867 Victor Emanuel II 20 c blue with overprint "SAGGIO", affixed to a postal decree presenting the new stamp. Interesting and scarce documentation. (Photo)	(x)	600:-	2042 324Y	Japan 1945 Ship building 2 S, horiz. watermark. EUR 100	xx	220:-
2027 40	1879 King Umberto I 25 c blue. Off-centered as so often. EUR 600 (Colour photo)	x	800:-	2043 507-10	Japan 1950 Nagoya Sport Meeting. Cpl xx set in strip of four with margins around three sides. EUR 300	xx	300:-
2028 79	1901 Coat-of-arms and Victor Emanuel II 25 c blue. Good - fair centering. EUR 100	x	250:-	2044A	(80006) Japan Collection in stockbook 1937-1989, mostly xx. (650 stamps and nine blocks)	xx/x	400:-
2029 183-85	1923 National Militia SET (3). 250 € if xx.	x	200:-	2045 4	Japan P.O. in China 1900 overprint on Chrysanthemum 2s green, perf 11½ x 12 in pair on nice post card, depicting Gheishas, to Madagascar 1909. (Photo)	vykort	400:-
2030 318-24	1929 Monte Cassino SET (7). 10 L with three cancels. EUR 200	o	300:-	2046 42-62	Karpatia-Ukraine Overprint on churches/generals, twelve different values, Mi € 540,- (for xx). (Photo page 45)	x	400:-
2031 702	1945 Democracy 30 Lire blue.	(x)	250:-	2047 79-86	Karpatia-Ukraine 1945, eight diff. values (Mi 79-86) x and four duplicates (Mi 83-86) xx.	xx/x	400:-
2032 797	1950 Radio Conference 55 L blue. EUR 170	o	300:-	2048P	(79490) Kenya Collection 1896-1968 on leaves incl some a bit better stamps. (300)	x/o	450:-
2033 1	Parcel, 1884 King Umberto I 10 c gray-green. EUR 150	x	250:-	2049 225-27A	Latvia 1933 Military Flights SET perf (3). EUR 150	o	400:-
2034K	(61388) Postal stationery 1921 "BUSTA-LETTERA-POSTALE" (unused) with advertisements. Very nice and scarce. (Photo)	✉	650:-	2050A	(80158) Latvia Collection in album 1919-40's. Including better imperf sets, varieties and some covers. Interesting. Mostly fine quality. (750)	xx/x/o	1.500:-
2035	Lot 1863-1950. All different e.g. Mi 14, 65, 76, 85, 148, 157-59, 172, 183-85, 243, 352, 552, 804, 824. Fine quality. Mi € 741 (29)	x	800:-	2051A	(80159) Latvia Collection/accumulation in album 1918-38. Including better and imperf. Also some covers/post cards and half sheets. Interesting. Mostly fine quality. (600)	xx/x/o	800:-
2036	Lot 1950-51. Better sets incl. Mi 791-92, 802-04, 830-32, 834-38, etc. Fine quality. Mi 755 € for xx (19)	x	600:-	2052A	(88908) Latvia Collection in album 1918-39 incl. some covers, many better sets. Fine quality.	xx/x/o	800:-
2037	Lot 1861-1910. All different e.g. Mi 3 (x), 4, 8, 14, 63, 65, 76-77, 95-96. Fine quality. Mi € 688 (11)	x	500:-	2053A	(80146) Liechtenstein Accumulation appr 1965-85. FDC, 160 copies, mostly different. Fine quality.	o	300:-
2038 6-7	Trentino Postage due, 1918 50 c + 1 Lire. EUR 260	x	450:-				
	Ivory Coast (FR) – Liechtenstein						
2039P	(73067) Ivory Coast (FR) Collection 1892-1944. Including better e.g. Mi 14, 18-20, 21-35 and good parcel stamps incl. Mi 15-16 and 23 etc. Mostly fine quality. (220)	Mostly x	2.400:-				
2040A	(80139) Ivory Coast (FR) Collection/accumulation in two stockbooks appr 1880-modern. Duplicates. Many classics, high values, sets. Catalogue value acc. to vendor SG £ 2.000. Fine quality. (800)	x/o	700:-				
2041P	(73290) Jamaica Collection of mostly thematic sets and souv. sheets. Fine quality. Mi € 280,-	xx	400:-				
					Luxembourg		
				2054 39A	1880 Coat-of Arms 5 c. yellow perf 13½. Minor thin spot. EUR 250	x	250:-
				2055 490-94	1952 Stamp Jubilee SET pair (2) and Stamp Jubilee SET (5). Mi 490 x, all others are xx.	xx	400:-
				2056 555-57	1956 Europa CEPT SET (3).	x	500:-
				2057 572-74	1957 Europa CEPT SET (3).	x	200:-
				2058 815-22	1953 Stamp jubilee SET. EUR 130	xx	250:-



1984



2066

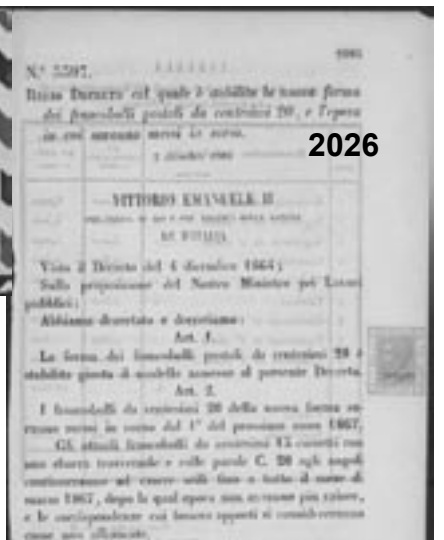

2026



2045



2091



2034



2017



ex 2104

2059	10 II	Official, 1875 Coat-of Arms 1 c brown narrow type Round corner. EUR 1200	o	300:-	2092A	(88847) Collection in stockbook classic–1970's. Including better classic, many complete sets.			
2060	23 I	Official, 1881 Coat-of Arms 4 c green narrow type. EUR 220	x	350:-	2093A	(88958) Collection in album without pockets classic–1980's. Mostly used. Mostly fine quality. (600)	xx/x/o	600:-	
2061		Lot 1865–1937. All different e.g. Mi 13, 21, 25, 30, 42, 180–81, 211–12, 306–08. Fine quality. Mi € 466 (16)	o	550:-	2094L	(95197) Mixed accumulation with mint sets, FDC with many better from about 1955–70. Fine quality.		600:-	
2062P		(77073) Collection 1859–1966. Some better stamps. Mostly fine quality. (300)	x/o	400:-	2095A	(88751) Collection in Schaubek Album without pockets 1864–1979, good old and new material in fine album, good to continue. Fine quality.	Mostly o	400:-	
2063		Lot 1865–1947. All different e.g. Mi 13, 16, 254, 313–14, 422, Official 33 I. Fine quality. Mi € 261 (11)	x	300:-	2096K	(65772) Accumulation of 22 covers incl. air mail 1929, stationery card from Suriname to Sweden 1903, better frankings etc, also a mint set Mi 636-40. Mostly fine quality.	☒	600:-	
2064P		(78938) Collection official stamps 1880's–1935 incl. e.g. Mi 46. Totally 135 copies incl. 22 postage due stamps.	o	250:-					
Macau – Monaco									
2065K	505-10	(69608) Macau 1983 Medicinal Plants of Macao Souvenir sheet 1. Very fine copy. EUR 250	xx	350:-	2097	178	New Zealand 1929 Tuberculosis Fund 1+1 P red, "Help stamp out tuberculosis" and "Help promote health 1930". Both in block of four. One stamp with gum stain. SG 544-45 £132 for x. EUR 208	xx	700:-
2066K	289	(61301) Macau Air mail cover, First East Bound Flight Macao – USA (Macao–HongKong–Manila) 29/4 1937, with usual cachets, fine quality. (Photo page 43)	☒	400:-	2098	186	New Zealand 1932 Red Cross 1+1 P carmine and 1933 Red Cross. Bothe in margin blocks of four. SG 552–53 £132 for x. EUR 172	xx	800:-
2067K	290	(61300) Macau Air mail cover, First East Bound Flight Macao – Guam 28/4 1937, with usual cachets, fine quality.	☒	400:-	2099	188	New Zealand 1934 Red Cross 1+1 p carmine-rose. Fine margin block of four. SG 555 £44 for x stamps. EUR 60	xx	300:-
2068	46-54	Malaysia Kedah 1937 Sultan Abdul Hamid Halim Shah SET (9). EUR 170 (Colour photo)	x	700:-	2100P				
2069	SG Z52	Malta somewhat short perf. Cancelled A25 "Horizontal oval".	o	200:-	(72992) New Zealand Collection on leaves 1898–1960. Very specialized and comprehensive, one of the best NZ collections we have offered. E.g. 3x5sh Mt Cook, "extras" such as imperforated, offset printings and proofs, extensive study of Edward and George V issues incl different papers etc, different paper varieties also in admiral heads etc, also useful postal history. Excellent quality. (400-500)				
2070		Malta Lot 1882–1938. All different e.g. Mi 3 (o + x), 12–13, 20, 190. Fine quality. Mi € 297 (21)	xx/x/o	350:-	2101	113 I, Ila	Newfoundland 1919 35 c Red Air. The regular stamp and the variety with dot after "1921" (plate 4). Scot C3, b. EUR 290 (Colour photo)	x	900:-
2071	781-90	Mexico 1940 Centenary of stamps SET (10).	xx	300:-	2102A		Niue Collection in Visir album 1950–modern. Unusual country! Fine quality. (300)	xx	1.300:-
2072A		(80166) Monaco Collection in two Lindner albums 1880's–1964. Mostly after 1950, including better sets and stamps. Mostly fine quality. (550)	xx/x	1.800:-	2103	12	Paraguay 1881, Lion 2 C in block-of-four with mixed perforation.	xx/x	250:-
2073		Monaco Collection on leaves 1885–1951. All different e.g. Mi 3-6, 16, 19, 103, 179, 182, 187-88. Fine quality. Mi € 459 (21)	o	500:-	2104	327-28	Poland 1938 Exhibition in Warsaw souv. sheet 5A/B perf and imperf. EUR 300 (Photo page 43)	xx	700:-
2074P		(74314) Monaco Collection on leaves 1891–1971. Two collections, rather well-filled. Fine quality. (400)	o	500:-	2105P		(74412) Poland Collection 1918–30's on leaves incl better issues and e.g. four used mini sheets 1937–38, some Port Gdansk etc. (360)	x/o	1.700:-
Montserrat									
2075P	SG 889-904	(73946) 1992, Insects SET (16) with overprint "SPECIMEN".	xx	400:-	2106A		(89134) Poland Coll 1965–92 in a big Schaubek album. Almost cpl.	xx/o	1.100:-
2076K	SG 929-36	(61361) 1995 End of World War II SET (8) with overprint "SPECIMEN".	xx	300:-	Portugal				
2077P	SG 1009-24	(73947) 1996, Mythical Creatures SET (16) with overprint "SPECIMEN".	xx	400:-	2107K	622-29	(61603) 1940 Stamp Centenary Souvenir sheet 3. Some gum creases, but this is normal for this large s/s. EUR 160	xx	250:-
2078K		(61367) Lot 1983. Two SETS with overprint "SPECIMEN" : SG 575-76 (\$12, \$30) and 591-94.	xx	350:-	2108	730-37	Die Dynasti Avis, Block 14 used 3.1.51. Mi 120 €	o	200:-
2079K		(61359) Lot 1995–1996. Two SETS with "SPECIMEN" overprints: SG 951–54 and 995–98.	xx	300:-	2109A		(86804) Collection/accumulation in album classic–1940's. With duplicates. Mostly old stamps. Mostly fine quality. (1.500)	xx/x/o	1.100:-
2080K		(61362) Lot 1993–1994. Two SETS with overprint "SPECIMEN" : SG 907–10 and 936–39.	xx	300:-	2110K		(61395) Lot. Mi 64 B x, 76 B, 87, 88, 89, 93–95, 138–45 and 168–81 x. Mi approx. 858 € (29)	x/o	900:-
2081K		(61363) Lot 1990–1991. Two SETS with overprint "SPECIMEN" : SG 828-31 and 838-41.	xx	300:-	2111K		(61394) Lot. Mi 12 I, 13 and 14 on piece, 14 x (reprint), 15, 16, 17, 20, 21, 23 and 24. Mi approx. 775 € (11)	o	850:-
2082K		(61365) Lot 1988–1989. Two SETS with overprint "SPECIMEN" : SG 748-51 and 793-96.	xx	300:-	2112K		(61391) Lot. Mi 6, 11, 12 I, 13 (x), 15, 16, 20, 21, 23 and 24. Mi approx. 715 € (10)	o	800:-
2083K		(61366) Lot 1986. Two SETS with overprint "SPECIMEN" : SG 696–99 + Minisheet and 710–13.	xx	300:-	2113K		(61396) Lot, several (x). (Approx. 250 copies)	x/o	600:-
2084K		(61368) Lot 1981–1983. Two SETS with overprint "SPECIMEN" : SG 494-97 and 545–46.	xx	300:-	2114K		(61392) Lot. Mi 2, 6, 8, 10 II, 12 I and 14. Mi 251 € (6)	o	230:-
2085K		(61369) Lot 1980–1981. Two SETS with overprint "SPECIMEN" : SG 482-85 and 510, 512, 514.	xx	300:-	Reunion – Romania				
2086P		(73886) Lot 1976–1988. Five SETS: SG 371-85, 490–505, 555–70, 600–14 and 757–72. Flowers, animals and shells.	xx	300:-	2115A		(80142) Reunion Collection/accumulation in stockbook 1891–appr 1950. Duplicates. Mostly classic material. Catalogue value acc. to vendor SG £ 2.300. Fine quality. (800)	x/o	1.000:-
2087P		(73945) Lot 1981–1982. Five mini sheets (incl. O.H.M.S. provisionals) and two booklet stamps.	xx	300:-	2116	159-160	Romania 1903 New Postbuilding 2 + 5 LEI. EUR 310 (Photo)	x	500:-
2088K		(61364) Lot 1989. Two SETS with overprint "SPECIMEN" : SG 787 (MS) and 804-07.	xx	275:-	2117K	1847-52A, 1853-57 A/B	(61287) Romania 1960 Olympic Summer Games, first set perf., second set perf. and imperf. in strips, both blocks. All in fine quality. EUR 105	xx	250:-
2089K		(61370) Lot 1974–1979. Two SETS with overprint "SPECIMEN" : SG 386-89 and 404.	xx	250:-					
The Netherlands									
2090	29A	1872 Willem III, 2,50 Gulden rose/blue. Mi 130 €.	o	250:-					
2091	405, 412	Air mail cover, Rocket letter, side cancellation "GESTART PER RAKET 4 JUN. 1945", rose Raketflucht-label. Scarce. (Photo page 43)	☒	650:-					



2118P		(75908) Romania Collection/accumulation in envelope 1980's. Approx 60 souvenir sheets, parts of sheets. Nice thematics. Fine quality.	xx	800:-
2119P		(79458) Romania Collection on leaves 1865–1928. Some classics. Catalogue value acc. to vendor SG £ 510. Mostly fine quality. (200)	x/o	700:-
Russia				
2120K	79, 80, 82	(60523) On postal stationery envelope (Mi v51) sent to Denmark 1913 and a postcard sent from Reval 1899 to Helsinki.	☒	200:-
2121		RED CROSS, Prisoner-of-War correspondence card to Austria 19.9.16, with censor cancellation.	☒	200:-
2122A		(86297) Mixed Album with approx 230 copies mostly early 1900's incl. Post abroad and Ukraine etc.	Mostly x	600:-
Soviet Union				
2123K		(60752) Lot stamps and sets 1930–50's. Several a bit better (130).	Mostly xx	400:-
2124L		(95203) Postcards collection of some hundreds mostly topographic cards, some old but mostly modern, much from the Baltic states. Fine quality.	☒	220:-
Saint Helena – South Africa				
2125P	SG 176-89	(73948) Saint Helena 1961-65, Ordinary SET (14).	xx	300:-
2126	175-79	San Marino 1932 Post Building SET (5). Mi 130 €	o	350:-
2127	175-79	San Marino 1932 Post Building SET (5). Mi 130 €	o	350:-
2128K	314-16A+B	(61529) San Marino 50th anniversary of the government palace. Imperf. sheet with minor unimportant crease. EUR 230	xx	350:-
2129P		(73119) Senegal (FR) Collection 1892–1940's. Good basic collection. Mostly fine quality. (260)	x/o	900:-
2130A		(80144) Senegal (FR) Collection/accumulation in two stockbooks 1892–appr 1980. Duplicates. Catalogue value acc. to vendor SG £ 2.000. Fine quality. (1500)	x/o	800:-
2131A		(88982) South Africa Collection in album without pockets 1910–90's. Fine quality. (600)	xx/x/o	1.600:-
2132A		(89966) South Africa Collection/accumulation in Visir Album 1970's–80's and some older officials etc.. Also small stockbook 1938–41 xx/x Sweden with some betters. Mostly fine quality. (800)	Mostly o	500:-
South Korea				
2133	37-38	1948 New Constitution SET (2). Mi. € 260 for xx.	x	300:-
2134	55-56	1949 Independence day 15 W dark-blue and 1949 50th anniversary of the railroad 15 W ultramarine. Mi € 300 for xx. Mi 55 is xx, but has gum creases.	x	300:-
2135P	95-138	(73284) 1951 Nations of UN, 30 diff. values incl. both Sweden, green and blue. EUR 476 (Photo)	xx	600:-
2136K	95-139	(61288) 1951 Flags, 23 values from the set, Mi € 276,-.	xx	375:-
2137	281	1958 Letter week Souvenir sheet 125. Scarce! Only some hundred copies issued. EUR 3000 (Photo on cover)	xx	7.000:-

South West Africa				
2138A		(88029) Collection in stockbook 1923–1949. Comprehensive and partly specialized incl varieties etc, e.g many pair combinations and also some blocks of four, 1931 landscapes cpl in x/xx pairs (e.g. 10+20sh xx) to 20sh+ air mail and the airmail in extra used pairs, later SWA ovpt sets x, 1927 ovpts to 10h cpl in pairs, 1927 SWA set cpl in pairs x, very good back of the book section incl varieties, unusually good item from this area! Fine quality. (600)	Mostly unused	9.000:-
Spain				
2139	713	150th anniversary of the North American constitution overprint AEREO. Cat. val. € 350 for xx.	x	250:-
2140A		(88961) Collection in three albums without pockets 1940–60's. Some used and x of the earlier issues. Fine quality. (700)	Mostly xx	1.200:-
2141A		(88752) Collection 1850–1986, good old and new material in three fine Schaubek albums, good to continue. Mostly fine quality.	Mostly o	1.100:-
2142L		(95228) Collection 1850–1999 in four fine Schaubek albums with pockets, later years (after 1957) almost complete and also some better older material. Fine quality.	Mostly o	900:-
2143L		(95292) Collection/accum. in album and two stockbooks classic–modern. Good variation. Including colonies. Mostly fine quality.	xx/x/o	500:-
St. Pierre and Miquelon – Sudan (FR)				
2144A		(80130) St. Pierre and Miquelon Collection/accumulation in small stockbook appr 1890–1987. Duplicates. Mostly older material. Catalogue value acc. to vendor SG £ 900. Fine quality. (600)	x/o	600:-
2145	1-13	Ste-Marie de Madagascar Allegories. SET, excluding Mi 6 (15c), 10 (40c) and 13 (1Fr). EUR 198	x	350:-
2146K	175-82	(61304) Straits Settlements Air mail cover, Reg. cover sent to Sweden from Singapore 13/10 1930, with blue label "By Air Mail", transit canc. Penang 15/10 and Malmö–Luftpost 13/11.	☒	400:-
2147P		(71840) Straits Settlements Collection on leaves classic–modern. Also Singapore, Kelantan, others. Mostly fine quality. (250)	x/o	700:-
2148P		(73118) Sudan (FR) Collection 1894–1944. Almost complete, including better. Mostly fine quality. (140)	Mostly x	900:-
2149A		(80116) Sudan (FR) Collection/accumulation in stockbook classic–1942. Duplicates. Many high values. Catalogue value acc. to vendor SG £ 1.200. Fine quality. (500)	x/o	600:-
Switzerland				
2150	9II	1850, 5 Rp in pair on nice cover to Aarburg, canc. BALLSTALL 20 AOUT 54. (Photo)	☒	1.000:-
2151	130-32	1916 Pro Juventute SET (3). EUR 150	o	275:-
2152	130-32	1916 Pro Juventute SET (3). EUR 150	o	275:-



ex 2135



2150

- 2153 145 1919 Air mail overprint 50 c dark green/light green. (Photo page 45) o 400:-
 2154 145 1919 Air mail overprint 50 c dark green/light green. Nice copy. EUR 140 o 300:-



2155

- 2155 195, 197, 1938, 1924, 1.20 and 2 Fr (three) on Hotel "flag", canc. ASCONA 31.VII.41. Unusual item. (Photo) ☒ 800:-
 2156 294-96, 445 Souvenir sheet 6 (x in the margin) and souvenir sheet 11 xx. EUR 300 xx/x 350:-



2157

- 2157 369-72 1940 Pro Patria-block, very fine used copy. EUR 400 (Photo) o 650:-
 2158 403-04 1941 Pro Juventute Souvenir sheet 6. EUR 110 xx 250:-
 2159 403-04 1941 Pro Juventute Souvenir sheet 6. Small crease, slightly stained. EUR 400 o 300:-
 2160 454, 56, 58 1945 PAX 80 c, 2 and 5 Fr (3). 5 Fr creased. EUR 660 o 500:-
 2161 457, 459 1945 PAX 3 Fr and 10 Fr. EUR 260 o 450:-
 2162 458 1945 PAX 5 Fr. EUR 360 o 300:-
 2163 459 1945 PAX 10 Fr. Fine copy. EUR 150 o 300:-
 2164 560 1951 LUNABA Exhibition Souvenir sheet 14, fine used copy. EUR 200 o 300:-
 2165 681-82 1959 Europa CEPT - PTT. Very fine copies. xx 200:-
 2166K 446 (61604) FDC, 1945 The Basel Dove Souvenir sheet 12. Addressed to Sweden. ☒ 250:-



ex 2167

- 2167L (93725) Collection in five albums. 1850–with many good sets; Mi 9 on cover, Sitting Helvetia in shades, air mail also on covers, Pro Juventute, Pro Patria, nicely cancelled blocks-of-four. Very good collection! Fine quality. Approx. 10 kg. Mi about 14350 € (Photo) o 14.000:-
 2168A (88078) Collection/accumulation in two albums 1850–1999. 1900–77 both canc. and mint. Many good stamps and sets. Fine quality. Mi over SEK 100.000 acc. to vendor xx/x/o 7.000:-
 2169A (89918) Collection in stockbook classics–modern. Including many complete sets. Mostly fine quality. (900) o 2.300:-
 2170A (87840) Album with sets and duplicats in envelopes, old to modern. Catalogue value about 3700 €. xx/x/o 2.100:-
 2171A (87451) Collection in two albums 1860's–1981. Partly used and unused, incl. better. Mostly fine quality. (1.200) xx/x/o 1.200:-
 2172 Small lot classic stamps e.g. Rayon I and II, imperf Sitting Helvetica and Pro Juventute 1915–18. Value Mi 1500 €. Classics in mixed quality (26). o 1.000:-
 2173L (95331) Collection/accumulation in box 1900–1970's. Incl. much xx, Pro Juventute booklets, others. Mostly fine quality. xx/x/o 1.000:-
 2174P (73209) Interesting item on Visir pages mostly 1910–60's incl e.g. many Juventute sets, some officials, telegraph- and international issues etc. (750) xx/x/o 800:-
 2175 Lot 1854–1908. All different e.g. Mi 14–15 II, 17 II, 48, 64, 83, 87, 90, 94, 101. Fine quality. Mi € 590 (18) o 700:-
 2176A (87612) Collection with about 850 different copies 1870's–1990's + duplicates. Mi approx 4400 DM. o 700:-
 2177L (95279) Collection/accumulation in box 1950's–70's. Mostly FDCs, including better 1950's. Also stamps on album pages, others. Mostly fine quality. xx/x/o 700:-
 2178 Lot 1926–54. All different e.g. Mi 309, 324, 330v, 394, 548, 558–59, 564–65, 583–84. Fine quality. Mi € 582 (Appr 40) o 600:-
 2179A (87853) Album with mostly used blocks-of-four 1958–87. Also some x/xx San Marino e.g. six Mi 334, Italy Mi 337-44 xx (80 €). xx/x/o 550:-
 2180 Lot Pro Juventute 1933–36 (complete) block-of-four + Bl. 10. Fine quality. Mi € 323 xx 500:-
 2181 Lot 1926–56. All different e.g. Mi 309, 324, 394, 558–59, 564–65, 573–74, 583–84, 591–92. Fine quality. Mi € 449 (Appr 40) o 500:-
 2182A (88846) Collection in Lindner Album with pockets 1968–84. Including different pairs, tête-bêche 1920's–70's. Fine quality. (450) xx/o 500:-
 2183A (89973) Collection/accumulation in stockbook 1900–70. Some Pro Juventute etc. Fine quality. (450) xx/x/o 500:-
 2184 Lot. Mi. 234z, 452 and 456. Fine quality. Cat. Mi 312 € (3) o 450:-
 2185 Lot 1882–1932. All different e.g. Mi 62, 64, 108, 127, 143, 149-50, 249, 254-55. Fine quality. Mi € 334 (23) o 400:-
 2186 Lot. All different e.g. Mi Postage Due 3-9, Bit 3, 20, SDN 20, 29, 36. Fine quality. Mi € 325 (16) o 400:-
 2187 Lot 1867–1961. All different e.g. Mi 43–44, 143–44, 181-82, 258, 518, 738–41. Fine quality. Mi € 233 (17) xx/x 275:-
 2188L (93726) Cover collection in nine albums. Prephilately (from 1795) to modern incl air mail, Pro Juventute, Pro Patria and postage due. Fine quality. ☒ 4.200:-
 2189L (92958) Covers. Approx 350 FDC's 1960–80's, Mi about 1200 €. Also 400 postcards and postal stationeries etc. ☒ 625:-
 2190K 2 (false) (61561) Genf 1850, 5 C. black/red on cover front. Both stamp and cover front are forgeries by Sperati, and signed by him in upper margin. Attest Abt. Very interesting item. △ 400:-
 2191 4 Genf 1847, 5 C "Grosser Adler". Beautiful copy. (Colour photo) o 2.100:-

2192A		(88845) Society of Nations Collection in Lindner Album with pockets 1922–89. Used and unused, including UN Geneve. Mostly fine quality. (400)	xx/x/o	800:-
Syria – Turkey				
2193K	176-79	(61390) Syria 1922, Air Mail SET (4) on cover to Alexandrette, canc. 8.10.22.	✉	300:-
2194P		(73068) Togo (FR) Collection 1915–1954. Including a few from the British/French occupation. Mostly fine quality. (230)	x/o	700:-
2195P		(73884) Togo (FR) Lot appr 1950–68. 13 different imperforated stamps/minisheets. Football 1966, Olympic Games 1968 etc. Fine quality.	xx	500:-
2196P		(73069) Tunisia (FR) Collection 1888–1955. Including betters. Mostly fine quality. (300)	x/o	1.500:-
2197A		(86304) Turkey Collection classic–1961 in album incl. also better issues. Totally approx 1000 copies incl dupl.	Mostly o	1.300:-
2198A		(80736) Turkey Collection in small album without pockets 1876–appr 1960. Some a bit better stamps. Fine quality. (500)	x/o	600:-
United Nations				
2199A		(89960) Mixed Collection/accumulation in Visir Album 1950's–1995. New York, Geneva, Wien and Switzerland. Fine quality. (700)	xx	800:-
2200A		(89965) Mixed Collection/accumulation in Visir Album 1950's–70's. Many blocks etc. Fine quality. (900)	xx	800:-
2201A		(89908) Mixed Coll. in album 1951–90. Nice. Also some minisheets. Fine quality. (500)	Mostly xx	600:-
2202A		(89976) Mixed Lot in box. E.g. full sheet flag series Mi 348–594 and some 'human rights'. Also some FDC. Fine quality. (800)	xx	500:-
2203L		(95271) Mixed Collection of New York issues 1951–66, also three albums with FDC (New York and Geneva).	xx	500:-
2204L		(95429) Mixed Collection/accumulation in box 1950's–80's. Many xx and some hundred FDC. Mostly New York. 3,4 kg. Fine quality. (2000)	xx/o	500:-
2205A		(89974) New York Collection in Leuchtturm Album with pockets 1951–2000. Near complete, a few from late 90's missing. Excellent quality.	xx	1.800:-
2206A		(88955) New York Collection in album without pockets 1955–1980. Many stamps, e.g. blocks of four, also some postal stationaries. Fine quality. (900)	xx	1.000:-
2207A		(89978) New York Collection in SAFE album with pockets 1951–80. Near complete, a few missing. Also UNTEA 1962. Excellent quality.	xx	1.000:-
2208A		(88975) New York Collection in album without pockets 1951–87. Seems complete. Fine quality.	xx	900:-
2209A		(88801) New York Accumulation 1951–89 on 150 (or more) stock cards, many stamps. Excellent quality. Mi € 580,-	xx	500:-
2210P		(73927) Geneva Collection on leaves with pockets 1972–98, besides some sheets etc. from other countries. Excellent quality.	xx	500:-
2211	1-19	UNTEA 1962 Overprint on West New Guinea stamps SET (19). EUR 70	xx	200:-
USA				
2212	17	1863 Presidents 2 c black without grill. Off-centered and without gum. EUR 175	(x)	400:-
2213	22	1861 Presidents 15 c black without grill. Off-centered. EUR 120	o	250:-
2214	27	1869 Different designs 2 c brown. Without gum. EUR 325 (Photo page 45)	(x)	600:-
2215	27	1869 Different designs 2 c brown. Without gum. EUR 325 (Photo page 45)	(x)	600:-
2216	32 I	1869 Different designs 15 c red-brown/blue type I. Off-centered, light cancel. EUR 600 (Colour photo)	o	1.000:-
2217	73-82	1893 Columbus 1–30 cent. EUR 233	o	500:-
2218	80	1893 Columbus 10 c brown. Weak, climate affected gum. EUR 140	x	250:-
2219	112	1895 50c orange with water mark. Short corner perf. EUR 250	x	250:-
2220	205C	1913 Pacific Exhibition 5 c blue perf. 10. EUR 160	x	300:-
2221	37	Newspaper, 1895 Allegories \$5 ultramarine without watermark. Thin, short corner perf and left margin is without perfs. EUR 1200	x	300:-



2222K 287-88, 301 **(61296)** Air mail cover, 1928, Air mail cover franked with Mi 287-88 + 301, cachet "First Flight USA Air Mail Canal Zone – Chile", addressed to Peru. (Photo) ✉ 450:-



2223K 306A **(61295)** Air mail cover, 1928, Air mail cover flown by Charles Lindbergh, cachet "Lindbergh Again Flies The Air Mail" Chicago – St. Louis 21/2 1928, franked with pair 10 C imperf. on left side. Fine quality. (Photo) ✉ 600:-

2224K 301-02, 306A, 321C **(61297)** Air mail cover, 1930, Air mail cover franked with four Air Mail stamps, first night flight New York–Miami–Chile via Cristobal (Canal Zone), Santiago and Valparaiso, also arrival cancellation of the American Consulate General in Valparaiso. ✉ 400:-

2225K 327 **(61293)** Air mail cover, 1930 Zeppelin cover "First Europe Panamerica Round Flight", franked with Zeppelin stamp \$1.30 brown. Adressed to Spain with Spanish arrival cancellations on back side. Very fine quality. (Colour photo) ✉ 2.000:-

2226 Postcard 1904, Humorous card made of metal. ✉ 200:-

2227L **(94046)** Collection old–modern. Thousands of stamps. Treasure box. Approx. 10 kg. xx/x/o 1.400:-

2228L **(94057)** RATTLESNAKE ISLAND: Very unusual large accumulation heavily duplicated, many thousands of stamps in sheets or part sheets. To be considered as locals or semi-bogus material, but quite fun! xx 1.300:-

2229A **(88853)** Collection in album 1850's–1950. Including better classic, air, others. Interesting. Somewhat mixed quality. (600) o 800:-

2230 Lot 1867–1913. All different e.g. Mi 20, 15, 43, 78, 81, 120, 121–22, 156–57, 161, 206. Fine quality. Mi € 545 (21) o 700:-

2231 Small lot better stamps in somewhat mixed quality. E.g. two different \$1 values and ond 90 c (19). o 600:-

2232A **(88794)** Collection in album 1870–1950 incl. Columbus set up to 50 C and other better stamps. Fine quality. o 600:-

2233 Lot 1870–1954. All different e.g. Mi 45, 78, 120–22, 161, 206, 248, 295. Fine quality. Mi € 451 (19) o 500:-

2234A **(88965)** Collection in album without pockets approx. 1870–1970. Mostly fine quality. (700) o 500:-

2235 Lot 1870–1954. All different e.g. Mi 36 (x), 118, 204C, 257. Fine quality. Mi € 212 (8) xx/x 300:-

2236L **(95205)** Postcards accumulation of about 600–700 mostly topographic cards, old or new, all in the old smaller size. Fine quality. ✉ 250:-

Ukraine – Vatican

- 2237A (80005) Ukraine Cover accumulation approx. 1992–1996. Provisional, diff. values, several registered, etc. Interesting. (152) ☒ 300:-
- 2238P (72657) Upper Volta Collection almost 400 copies + 35 souvenir sheets 1960-76 on leaves. Very fine quality. xx/x/o 900:-
- 2239K 188 (61606) Vatican 1952 Stamp Jubilee Souvenir sheet 1. EUR 220 xx 400:-
- 2240A (89129) Vatican Coll 1940–93 in two Lindner Fazlos album. Well filled from 1960 incl. block 1 with creases. xx 550:-

Yugoslavia

- 2241 41 1919 stamps from Bosnia with surcharge 50 H darkblue. Signed Shenk. EUR 100 x 250:-
- 2242 64-65 1918 SHS-surcharge on 10+15 f, both on papercut. EUR 240 o 400:-
- 2243 176-85, 188-211 1926 King Alexander, three different sets (34). EUR 200 x 400:-
- 2244A (88804) Accumulation 1950's–1970's, in large units, also miniature sheets. Mi € 1453,-. xx 1.400:-
- 2245A (88878) Accum. in Lindner album with pockets 1955–89, dealer's stock, full sheets, part of sheets, souv. sheets. Mi € 1050,-. Fine quality. xx 1.000:-
- 2246A (88963) Collection/accumulation in album. Modern Yugoslavia and some back of the book Slovenia etc. Fine quality. (1100) xx/x/o 1.000:-
- 2247A (89975) Collection/accumulation in three albums 1959–92. Favourable reserve. Fine quality. (2000) xx/o 1.000:-
- 2248L (95332) Collection/accumulation in box 1870's–modern. In album, loose, on album pages, including Bosnia-Herzegovina, Montenegro. Mostly fine quality. xx/x/o 600:-
- 2249L (95328) Collection/accumulation in box 1920's–modern. Interesting lot in envelopes, stock cards, others in good variation. xx/x/o 500:-
- 2250K (69724) Lot with stamps/sets on stock cards up to 1980's. (325) xx 375:-

Övrigt (Svensk text) / Other material (Swedish text)

Litteratur / Literature

- 2251L (95258) Samling i låda, drygt 30 titlar bl.a. Handboken -63 i tre delar + nytryck, Oscars- och Tjänstehandböckerna etc. Cirka 12 kg. 500:-
- 2252L (95248) Samling om 25 titlar, enbart utländsk filateli, om stämplat, vykort, förfalskningar m.m., delvis svåröverkomliga. Cirka 11 kg. 400:-
- 2253L (95247) Samling om totalt 20 titlar, mycket om belgiska och tyska stämplat, delvis svåröverkomliga. 400:-
- 2254L (95270) Över 20 titlar, endast delvis filatelistisk litteratur. Mest i gott skick Cirka 17 kg. 300:-

Tillbehör / Utensils

- 2255L (95264) Frimärksfastsättare, tre kartonger med vardera 50.000 st, vikta och räfflade, gammalt svenskt fabrikat, mycket god kvalitet. 300:-
- 2256L (94095) Elva visirpärmar av olika slag innehållande helsaksblad. Lågt utrop! Cirka 13 kg. 250:-
- 2257L (95325) Flyttkartong fylld med Leuchtturm-pärmar, häftesalbum mm. Cirka 12 kg. 250:-

Tändsticksetiketter / Matchbox labels

- 2258P (73862) EUROPA, drygt 800 från Polen och Ungern, delvis med nyanser, i övrigt olika. 250:-

Autografer / Autographs

- 2259P (73951) KRISTINA (1626–1689), drottning. Konfirmationsbrev, daterat Stockholm 22 januari 1646, med egenhändig underskrift. (Färgfoto) 4.000:-

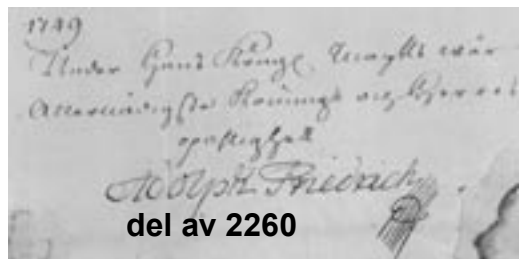

- 2260P (73574) ADOLF FREDRIK (1710–1771). Kungl. brev om två och en halv sidor ang. Riksbanken och sedlar, egenhändigt undertecknat (som tronföljare och regent), dat. Stockholm 20 Martij 1749. (Foto) 2.800:-

- 2261P (73952) GUSTAV III (1746–1792). Löjtnants avsked (med charta sigillata), dat. Stockholms Slott 21 april 1774 och med egenhändig underskrift. 2.000:-
- 2262P (73953) ADOLF FREDRIK (1710–1771). Fullmakt, daterad Stockholm 17 november 1769, med egenhändig underskrift. 1.500:-
- 2263P (73954) GUSTAV IV ADOLF (1778–1837). Resolution, daterad Haga Slott 4 maj 1805, med egenhändig underskrift. 1.200:-
- 2264P (73955) KARL (XIII) (1748–1818), hertig av Södermanland. Som förmyndare för Gustav IV Adolf. Utslag (charta sigillata), daterat Stockholms Slott 14 januari 1793, med egenhändig underskrift + avskrift av kungligt brev från 1796. 800:-
- 2265P (73950) KRISTINA AV HOLSTEIN-GOTTORP (1573–1625), drottning. Gemål till Karl IX, mor till bl.a. Gustav II Adolf. Konfirmationsbrev, daterat Stockholm 10 juni 1613, med egenhändig underskrift. 800:-
- 2266P (73956) KARL XIV JOHAN (1763–1844). Resolution (revor), daterad Stockholms Slott 12 december 1827, med egenhändig underskrift. 500:-
- 2267P (72756) ASTRID LINDGREN (1907–2002). Maskinskrivet brev om tretton rader, egenh. undertecknat, dat. Stockholm 27.4.1951. Ställt till lärarinna med tack för uppskattning. 450:-



- 2268K (60817) ASTRID LINDGREN (1907–2002), egenh. sign. sv/v foto 15x10 cm, bildyta 7,5x8 cm. (Foto) 350:-
- 2269P (73960) CARL GUSTAF SOOP (1659–1711), friherre, landshövding. Ekonomisk handling om två sidor (obet. reva i vikingen), daterad Stockholm 30 april 1702, med egenhändig underskrift. Charta sigillata – stämpel "SEXTON ÖRE SÖLFVERMYNT". 350:-
- 2270P (75226) YNGVE BRILIOTH (1891–1959), ärkebiskop 1950–1958 + hustrun BRITA (Dotter till Nathan Söderblom). Egenhändiga autografer, dat. 10/12-53. 350:-
- 2271K (60815) ANNA LINDH (1957–2003), utrikesminister. Egenh. skriven autograf och namnförtydligande, dat. 19/11 1992. 300:-
- 2272P (73940) BIRGIT NILSSON (1918–2005), operasångerska. Egenh. tillskrift och namnteckning på stort magnifikt svartvitt foto. 300:-
- 2273P (73959) MATTIAS SOOP (1585–1653), friherre Soop af Limingo, riksråd. Två handlingar, daterade 1615 resp. 1629, med egenhändiga underskrifter. 300:-
- 2274P (73957) OSKAR II (1829–1907). Två resolutioner från 1880 resp. 1890, med egenhändiga underskrifter. 300:-
- 2275K (61323) Brev till Dr och Fru Fröding i Eskilstuna 1943, på Stenhammars Slott brevpapper, undertecknat av Prins Wilhelm. 200:-
- 2276 CARL (1861–1951), sv. prins, son till Oskar II. Rekvisition, egenh. undertecknad. 200:-
- 2277A (88223) GUSTAF HELLSTRÖM (1882–1953), författare och journalist, Led. av Sv. Akademien. Egenh. namnt., daterad "Utö 1930", i boken "Viljan" av John Landquist. Intressanta förstrykningar och radanteckningar. 200:-
- 2278P (75210) GUSTAV V (1858–1950). Konstitutorial, dat. Stockholms slott 18 juni 1927, med egenhändig underskrift. 200:-
- 2279P (73958) GUSTAV V (1858–1950). Konstitutorial och fullmakt från 1919 resp. 1926, med egenhändiga underskrifter. 200:-
- 2280A (89113) 17 st ishockey puckar NHL, i plastfodral. 14 st är signerade av t.ex. Ulf Samuelsson, Mikael Renberg, Andy Moog, förteckning finns. Mycket högt inköpspris i USA. 700:-
- 2281P (73962) CARL GUSTAF SOOP (1659–1711), friherre, landshövding. Två handlingar från 1682 och 1702 med namnteckningar skrivna på latin (reva i veck) resp. franska. 350:-
- 2282P (73963) CHRISTINA CATHARINA STENBOCK, grevinna. Två egenhändigt skrivna och undertecknade brev, daterade 1739. 350:-
- 2283A (89110) Inglasat foto (25x30cm) med Peter Forsbergs autograf samt dito med Mats Sundin. Certificate medföljer. 350:-

2284P (73941) Artister m.m., bl.a. Anita Ekberg, Povel Ramel, Alice Babs, Ingrid Thulin. C:a tjugofem signerade svartvita foton + div. andra signaturer på andra dokument.	300:-	2308K (61356) HAROLD WILSON (1916–1995), brittisk premiärminister 1964–1970 och 1974–1976. Egenhändig namnteckning på svartvitt foto.	250:-
2285P (73961) GUSTAF SOOP (1623–1679), friherre, riksråd. Handling, dat. 3 augusti 1673, med egenhändig namnteckning.	300:-	2309P (73937) SIR ROGER MOORE (1927–) engelsk skådespelare, regissör och filmproducent. Han har bl.a. spelat rollen som James Bond mellan 1973 och 1985. Egenh. signerat stort svartvitt rollfoto (Agent 007), dat. 1973.	300:-
2286K (61357) Operaartister: Elisabeth Söderström (tre olika), Nicolai Gedda, Joel Berglund, Rolf Björling, Siv Wennberg och Bengt Rundgren (fyra olika). Samtliga signerade svartvita foton.	300:-	2310P (73188) VÁCLAV HAVEL (1936–), tjeckisk dramatiker och politiker (borgerlig), president i Tjeckoslovakien 1989–1992 och i Tjeckiska republiken 1993–2003. Två svartvita fotografier och en folder, samtliga med egenh. autografer.	300:-
2287K (60812) BJÖRN BORG, fem segrar i Wimbledon + THOMAS WASSBERG, skidor, tre OS-guld 1980–1984 + ARNE ÅHMAN, OS-guld i tresteg London 1948. Egenh. autografer.	275:-	2311K (60909) WILLY BRANDT (1913–1992), tysk politiker (socialdemokraterna, SPD), Västtysklands förbundskansler 1969–1974. Egenh. namnteckning på svartvitt foto.	230:-
2288K (60813) ANJA PÄRSON, OS-guld, -silver, och -brons, sign. vacker färgbild + TORSTEN LINDBERG, fotboll, OS-guld i London 1948, egenh. autogr. på korresp.kort + RIT-OLA (Jan-Erik Garland), egenh. tecknad och sign. färglagd tuschteckning ur serien "Biffen och Bananen".	250:-	2312K (60816) Västtyskland WERNER BEST (1903–1989), politiker, en av Himmlers närmaste medarbetare + HANNA SCHYGGULLA, skådesp. Egenh. autografer på varsitt korresp.kort.	250:-
2289K (61672) ACKE (AXEL) GRÖNBERG, brottare, OS-guld 1948 och 1952, egenh. undert. meddelande + OLLE TANDBERG, boxare, EM tre ggr m.m., egenh. autograf på korrespond.kort.	200:-	2313P (73187) BILL CLINTON (William Jefferson Clinton) (1946–) amerikansk politiker, demokrat. Justitieminister i Arkansas 1977–1979, Guvernör i samma delstat fem gånger (1979–1981 och 1983–1992). President 1993–2001. Egenhändig autograf (som guvernör) på folder.	400:-
2290K (61668) ALICE BABS SJÖBLOM, hovsångerska + LASSE PÖYSTI med flera. Fyra egenh. autografer på korresp.kort.	200:-	2314K (60808) GERALD R. FORD (1913–), USA:s 38:e president 1974–1977. Egenh. autograf på korrespondenskort, dat. 1/18/93.	400:-
2291K (61680) ANJA PÄRSON, ASSAR RÖNNLUND, TOINI GUSTAFSSON och TORSTEN LINDBERG, OS-guldmedaljörer. Fyra egenh. autografer på varsitt korresp.kort.	200:-	2315P (73185) HENRY KISSINGER (1923–), amerikansk diplomat och politiker. USA:s utrikesminister från 1973 till 1977. Egenhändig tillskrift och namnteckning på stort svartvitt foto.	375:-
2292K (61675) ERIK "MYGGAN" UDDEBOM, GEORG "ÅBY" ERICSON, MATS WILANDER samt VICTORIA SVENSSON, egenh. autografer på korresp.kort.	200:-	2316P (73190) EDWARD MOORE "TED" KENNEDY (1932–), amerikansk politiker (demokrat) och senator från Massachusetts sedan 1963. Bror till president John F. Kennedy och justitieminister Robert Kennedy, som båda mördades. Egenh. tillskrift och namnteckning på stort svartvitt foto.	300:-
2293K (61669) Fem egenh. autografer: Erik Frank, Isaac Stern, Harry Brandelius, Aino Taube och Olof Widegren.	200:-	2317P (73191) EDWARD MOORE "TED" KENNEDY (1932–), amerikansk politiker (demokrat) och senator från Massachusetts sedan 1963. Bror till president John F. Kennedy och justitieminister Robert Kennedy, som båda mördades. Egenh. tillskrift och namnteckning på stort svartvitt foto.	300:-
2294K (61673) GILBERTO GIL, brasiliansk sångare, kulturminister, Polar prize winner. Egenh. autograf på korresp.kort + folder m. bild.	200:-	2318P (73186) HENRY KISSINGER (1923–), amerikansk diplomat och politiker. USA:s utrikesminister från 1973 till 1977. Egenhändig namnteckning på stort svartvitt foto.	300:-
2295K (61681) KAJSA BERGQVIST, VIKING PALM (OS-guld i brottning) och HANNA LJUNGBERG, egenh. autografer på fotobilder/korresp.kort.	200:-	2319P (73192) TONI MORRISON (Chloe Anthony Wofford) (1931–), amerikansk författare, 1993 blev hon första svarta kvinna att få nobelpriset i litteratur. Egenh. namnteckning på blad med FDC-stämplad frimärksserie avb. Morrison.	250:-
2296A (80008) KARL GERHARD (1891–1964), revy- och teaterledare. Egenh. namnt. och ritad blomma i memoarboken "Lite gullregn". dat. dec-61 + Sigfrid Siwertz "Slottsfinal", 1950.	200:-	2320P (73193) TONI MORRISON (Chloe Anthony Wofford) (1931–), amerikansk författare, 1993 blev hon första svarta kvinna att få nobelpriset i litteratur. Egenh. namnteckning på blad med FDC-stämplad frimärksserie avb. Morrison.	250:-
2297P (72759) LASSE LÖNNDAHL, egenh. sign. foto-färgbild + PEKKA LANGER, egenh. skrivet brev med roligt innehåll (1955) + JOHNNIE RAY, am. "smörsångare", egenh. autograf.	200:-	2321P (79727) ELLA FITZGERALD (1918–). Amerikansk jazzsångerska + OSCAR PETERSEN (1925–). Världsberömd jazzpianist + ROY ELDRIDGE (1911–1989). Trumpetare m.fl., totalt 7 st.	325:-
2298K (61670) LUDMILA ENQUIST, OS och VM i häcklöpning, egenh. autograf på färgkort + GEORGE SCOTT, boxning, OS-silver 1988 m.m. Egenh. autograf på korrespond.kort	200:-	2322P (73939) ZBIGNIEW BRZEZINSKY, rådgivare till president Carter + ANDREW YOUNG, bl.a. ambassadör under Carter-åren + H. NORMAN SCHWARZKOPF, general. Egenh. namnteckningar (de två första på sv/v foton) + officiella foton på amerik. presidenter.	300:-
2299K (61679) MAGDA JULIN (1894–1990) OS-guld i konståkning, egenh. autograf på kuvertbaksida, skriven 1988 + NILS LIEDHOLM, OS-guld i fotboll + MIKAEL LJUNGBERG (1970–2004), OS-guld i brottning. Båda egenh. autografer på korresp.kort.	200:-	2323K (61678) OTTO VON HABSBERG (1912–), äldste son till Österrikes siste kejsare. Egenh. autograf på korrespondenskort, dat. 1. Juli 1987.	250:-
2300K (61674) THOR HEYERDAHL (1914–2002), ledare för Kon-Tiki-expeditionen 1947. Egenh. autograf, dat. 5.9.1999.	200:-	2324K (60811) SERGEIJ BUBKA, Ukraina, stavhoppare, OS-guld m.m. + HÅKAN LIDMAN, häcklöpare, OS 1936 och 1948 m.m. + BERTIL VON WACHENFELDT, löpare. Egenhändig autografer.	250:-
2301K (60824) H.P.HOLST (1811–1893), författare. Egenhändig skrivet och undertecknat brev med intressant innehåll, dat. Kjöbenhavn 3 Januari 1886, till förf. Frans Hedberg, Stockholm. Brevkuvert medföljer.	200:-	2325P (73196) Nobelprisutdelningen 1990. Egenhändig namnteckningar av nio olika pristagare + några dubletter.	400:-
2302P (73189) URHO KEKKONEN (1900–1986), finländsk politiker (tillhörde Agrarförbundet), Finlands president 1956–1982. Egenh. namnteckning under svartvitt foto.	250:-	2326P (73938) Lot med drygt 35 st mestadels signerade svartvita foton, bl.a. Isaac Stern, Erica Jong, Bruno Kreisky, Dame Joan Sutherland, Eartha Kitt	350:-
		2327P (73199) Nobelprisutdelningen 1993. Egenhändig namnteckningar av sju olika pristagare.	300:-
		2328P (73201) Nobelprisutdelningen 1994. Egenhändig namnteckningar av sex olika pristagare.	300:-
		2329K (60814) MADELEINE ALBRIGHT, tidigare am. utrikesminister + ISABEL ALLENDE, chilensk förf., egenh. autografer på varsitt korresp.kort.	250:-
		2330P (73197) Nobelprisutdelningen 1991. Egenhändig namnteckningar av fem olika pristagare + några dubletter.	250:-
		2331P (73198) Nobelprisutdelningen 1992. Egenhändig namnteckningar av fem olika pristagare.	250:-
		2332P (73200) Nobelprisutdelningen 1994. Egenhändig namnteckningar av fem olika pristagare.	250:-

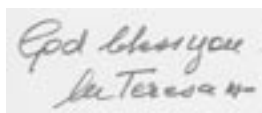

2303

2303K (60806) MODER TERESA av Calcutta (1910–97). Katolsk nunna, Nobels Fredspris 1979. Vykort (föreställande Glimmingehus!) med egenhändig skrift "God bless you M Teresa mc". Blivande helgon, saligförklarad av påven 2003. (Foto)	1.700:-
2304K (61355) GOLDA MEIR (1898–1978), en av grundarna av staten Israel och dess fjärde premiärminister 1969–1974. Egenh. namnteckning på svartvitt foto.	250:-
2305P (73184) NICOLAE CEAUSESCU (1918–1989), rumänsk politiker (kommunist) och sitt lands härskare (diktator) från 1965 till sin död 1989 (arkebuserad tillsammans med hustrun). Egenhändig namnteckning på svartvitt foto. Följebrev och kuvert medföljer.	300:-
2306P (73194) DEREK WALCOTT (1930–), saintluciansk författare. Nobelpris i litteratur 1992. Egenh. namnteckning på blad med FDC-stämplad frimärksserie avb. Walcott.	250:-
2307P (73195) DEREK WALCOTT (1930–), saintluciansk författare. Nobelpris i litteratur 1992. Egenh. namnteckning på blad med FDC-stämplad frimärksserie avb. Walcott.	250:-



Handlingar / Documents

- 2333P (73949) Tyskland Preussen Königlich Preussische Staaten. Ausgangs-Pass för timmerman ombord på fartyget "Tamm" med mål Stockholm, 27 november 1817. Utfärdat i Stralsund. Tidigt och intressant dokument. (Foto) 1.500:-

Smycken / Jewellery

- 2334 Smycken Brillantring i 14 karat vitt guld med en större och sex mindre stenar. Trol. runt 0,5 ct. 1.700:-

Kungörelser / Proclamations

- 2335K (60828) Kungörelse ang. Arvföreningen, given Norrköping 22 mars 1604. Med samtida förstrykningar och radanteckningar. 1.300:-
- 2336P (73579) MAGNUS STENBOCK (1664–1717), Generalguvernör över Skåne, ledde som överbefälhavare slaget vid Helsingborg 1710, sedermera kungligt råd och fältmarskalk. Stort Contribution Påbud (39 x 31 cm, revor i vikn.) Ett mycket sällsynt dokument, lämpligt att rama in. Kopia av katalogen från minnesutställningen (Livrustkammaren i Stockholm) vid 200-årsdagen av slaget vid Lund 1710, bifogas. 1.100:-
- 2337K (60831) Författning 1612, given Nyköping 31 december 1611. 800:-
- 2338K (60832) Försäkring given Nyköping 31 december 1611. 800:-
- 2339K (60835) Ordinantie över "köphandeln", given Uppsala 12 oktober 1617. 700:-
- 2340K (60857) MAGNUS STENBOCK (1664–1717). Kungörelse (gammal lagning), dat. mars 1710 och tryckt i Lund. 550:-
- 2341K (60855) MAGNUS STENBOCK (1664–1717), Kungörelse (lätt beskuren), given Malmö 10 mars 1710. 550:-
- 2342K (60856) MAGNUS STENBOCK (1664–1717). Skrivelse "Till det Högwürdige Presterskapet", dat. Hög-Qwarteret den 6 Febr. A. 1710. 550:-
- 2343K (60851) Riksdagsbeslut givet Stockholm 6 november 1650. Kröningsåret! 550:-
- 2344K (60839) Riksdagsbeslut givet Stockholm 29 juni 1629. 500:-
- 2345K (60849) Resolution given Stockholm 19 mars 1649. Vinjettbild Stora Riksvapnet. 425:-
- 2346K (60850) Resolution given Stockholm 19 mars 1649. Vinjettbild Stora Riksvapnet. 425:-
- 2347K (60842) Riksdagsbeslut givet Stockholm 22 februari 1638. 425:-
- 2348K (60848) Riksdagsbeslut givet Stockholm 22 mars 1647. Intressant vinjettbild. 425:-
- 2349K (60834) Stadgar givna på Riksdagen i Örebro 17 februari 1617. 425:-
- 2350K (60846) Riksdagsbeslut givet Stockholm 20 november 1643. 350:-
- 2351K (60843) Riksdagsbeslut givet Stockholm 22 februari 1638. Variant av huvudtrycket. 350:-
- 2352K (60844) Riksdagsbeslut givet Stockholm 23 februari 1642. 350:-
- 2353K (60845) Riksdagsbeslut givet Stockholm 23 februari 1642. Variant av huvudtrycket. 350:-
- 2354K (60852) Riksdagsbeslut givet Stockholm 24 december 1652. 350:-
- 2355K (60847) Riksdagsbeslut givet Stockholm 7 december 1644. 350:-
- 2356K (60853) Riksdagsbeslut givet Uppsala 20 juni 1654. Tronskiftesåret Kristina/Karl X Gustav. 350:-
- 2357P (73943) Kungörelse ang. "Gula Feberns utbrott i Spanska Staden Xerez de la Frontera", 1820 + två kung. ang. "Transito-farten å Canal-linien mellan Nordsjön och Östersjön" från 1833 resp. 1836 mm. 300:-

Böcker / Books

- 2358A (80007) Konung Oscar II av Dr. J. Linck + Drottning Sophia av E. Melander. Två vackra band. 200:-

- 2359A (88745) Das grosse Flugzeugtypenbuch, tyskt flyglexikon över flygplan tillverkade 1947–77, c:a 600 sidor fakta och mycket bilder. Gott skick. 400:-
- 2360L (99749) Låda med 13 konstböcker bl.a. om Carl Milles, fyra Allhems-böcker om Romansk arkitektur–1700-talet, samt ett Schaubekalbum. Cirka 23 kg. 200:-
- 2361A (88356) Olympiader Three books incl. S, Turistför. Årsskrift 1913 (with article about the Games 1912), the other two from 1948. 200:-

Nålmärken / Pins

- 2362A (80009) Danmark Danske Skiforbund m.fl., även medalj. Totalt nio st. 300:-
- 2363K (61621) Danmark Georg Jensen. "Christian X 1870–1940", tio silver/emaljmärken. 250:-
- 2364K (61622) Danmark Georg Jensen. "Christian X 1870–1940", tio silver/emaljmärken. 250:-
- 2365K (61625) Danmark Georg Jensen. "Christian X 1870–1940", tio silver/emaljmärken. 250:-

Bokmärken och samlarbilder / Bookmarks and collectable cards

- 2366A (80122) Bokmärken Album från c:a 1880 med c:a 500 olika. Många i stort format. 1.500:-
- 2367A (80141) Samlarbilder Frankrike 460 olika i genuint album från förra sekelskiftet. Bilderna är utgivna av LIEBIG med diverse reklam och motiv från hela världen. Mycket bra kvalitet och ovanligt utrop! 2.000:-
- 2368A (80140) Samlarbilder Nederländerna c:a 300 olika i originalalbum. Kort med bilder från hela världen utgivna av firma "Chromos-Liebig". 500:-
- 2369A (80121) Samlarbilder Tyskland Över 600 olika samlarbilder från 1906 i originalalbum nr 7, 8 och 10 från firma Stollwerck. Många kompletta serier bl.a. med Zeppelin. 1.000:-
- 2370K (60172) Samlarbilder Tyskland Samlarbilder med motiv Fartyg, 14 st i mest god kvalitet, från c:a 1910. Ovanligt objekt. 200:-
- 2371K (60170) Samlarbilder Tyskland Samlarbilder med motiv Flygmaskiner, 13 st i mest godkvalitet, från c:a 1910. Ovanligt objekt. 200:-

Antikviteter / Antiques

- 2372P (75216) NORDEN Norge, Sverige och Danmark (inkl. Island och Färöarna). Graverad och handkolorerad karta från 1834, c:a 32 x 42 cm. 200:-
- 2373P (75215) NORDEN Sverige, Norge och Danmark. Graverad och handkolorerad karta från 1829, c:a 22 x 29 cm. 200:-
- 2374P (75214) NORDEN Sverige och Norge. Graverad och handkolorerad karta, c:a 20 x 26 cm, 1800-tal. 200:-
- 2375P (75225) EUROPA England och Wales. Graverad och handkolorerad karta, c:a 25 x 32 cm, 1800-talet. 250:-
- 2376P (75218) EUROPA Karta från 1800-talet, storlek med text c:a 39 x 29 cm + tre mindre kartor: Frankrike 1858, Europa 1858 och Nederländerna och Belgien från 1800-talet. 200:-
- 2377P (75217) EUROPA Spanien och Portugal. Graverad och handkolorerad karta, c:a 21 x 27 cm, 1800-tal. 200:-
- 2378P (75224) Hela Världen. Två graverade och handkolorerade kartor, Orbis Antiqui Mappa Nova 1833, c:a 32 x 46 cm, Mappa - Monde 1835, c:a 30 x 45 cm + tre mindre kartor från 1835 (två) och 1858. 300:-
- 2379P (75220) HV Sydamerika. Två graverade och handkolorerade kartor 1854, c:a 34 x 27,5 cm, c:a 26,5 x 21,5 cm. 300:-
- 2380P (75222) HV Romerska Imperiet, Circuitus Orbis Terrarum, c:a 21 x 26,5 cm, Imperium Romanum 1833, c:a 18,5 x 24,5 cm. Båda graverade och handkolorerade. 250:-
- 2381P (75221) HV Afrika 1829. Graverad och handkolorerad karta, c:a 20,5 x 17 cm + två kartor över Afrika från 1858 och senare. 200:-
- 2382P (75223) HV Palestina, c:a 27,5 x 37 cm, även med en plan över Jerusalem + blad med fyra mindre kartor. Intressant för samlare speciellt av Judaica/Israel. 200:-
- 2383P (75219) HV USA. Graverad och handkolorerad karta över Arkansas, Mississippi, Louisiana och Alabama 1846, c:a 27 x 20 cm + två mindre kartor från 1858 och senare över Nord- och Sydamerika resp. Nordamerika. 200:-
- 2384L (94096) Mässingsbunke, Skultuna Bruk, S:B inom fyrkant, tillv. 1830–1860. 24 cm diam. 275:-
- 2385L (94097) Mässingsbunke, Skultuna Bruk, SKULTUNA med versaler 3, tillv. 1850–1860. 22 cm diam. 275:-
- 2386L (93284) Askkoppar i blandade material, tio olika med olika motiv, mest före eller runt 1950. 200:-
- 2387L (93286) Fyra askkoppar med flyg- eller sjöfartsmotiv. 200:-

Fotografier / Photographs

- 2388K (61554) Riket Wilhelm II med familj. Kabinettfoto från 1896 av hovfotografen Schaarwächter, Berlin. 200:-

Diverse / Miscellaneous

- 2389A (80011) Sverige VESTRA KLAGSTORP-TYGELSJÖ JERNVÄG. Fribiljett N:o 35 för första klass, utfärdad 1914. Biljetten ligger inuti en "Souvenir"-ask, omkr. 1905, med reliefbild av bil. 300:-
- 2390L (93287) Sverige Ronson bordständer i nysilver 200:-
- 2391L (93288) Sverige Sparbössor, nio olika, mest litet äldre i olika material. 200:-
- 2392A (88355) Sverige Två "Frimärkstallrikar", vita tallrikar med uppklistrade (mest sekunda) frimärken, dessutom ett askfat med frimärksmotiv. 200:-
- 2393K (61759) Albanien Pass för hel familj, utfärdad under det italienska styret, använt 1939–1940. Intressanta stämpelmärken, viseringar mm. Sällsynt! 250:-
- 2394 Franska motståndsrörelsen, omkr. 1941. Tändsticksfodral med invändig beskrivning av två olika sätt att sabotera nazisternas järnvägstransporter. Mycket ovanligt och intressant föremål. 300:-
- 2395L (93728) Sparbössla för skolklass med 36 hål. Mycket fint skick i grön emaljerad plåt, två nycklar. 250:-
- 2396L (93350) Taklampa av koppar och glas från c:a 1920-talet. 500:-

Mynt, Sverige / Coins, Sweden

Gustav II Adolf (1611–1632)

- 2397 SM Klipping 1 Öre Oläsligt årtal. (Foto) 1 275:-

Karl XII (1697–1718)

- 2398A SM 160 (88288) Plåtmynt 2 Daler silvermynt 1712 Delvis korroderad. Tydlig mittstämpel. (Foto) 1 2.100:-

Gustav III (1771–1792)

- 2399 SM 54 1 Riksdaler 1792 Varit brosch. (1) 250:-

Karl XV (1859–1872)

- 2400 SMF 9b 1 Dukat 1868 Sista året för dukaten! 1+/01 2.500:-

Oskar II (1872–1907)

- 2401 SMF 39 10 Kronor 1901 Repa under halsen. (Foto) (1+/01) 450:-

Gustav V (1907–1950)

- 2402 SMF 61 1 Krona 1942 å.u.b. 1+ 200:-

Carl XVI Gustaf (1973-)

- 2403 10 kr 1991 med fränsidan omvänd. 01 200:-

Övriga svenska mynt / Other Swedish coins

- 2404L (94478) Tre väskor med hundratals mynt i fickor 1 öre–10 kr, t.ex. 35 st 2 kr 80% och 26 st 40%, 50 st 1 kr 80% inkl. 1942 ÅUB och 32 st 40%. En del bättre kvaliteter. Cirka 12 kg. 1.400:-
- 2405A (80099) Lot 2 Kr 80% (tre st), 40% (56 st) samt liten "silvertacka" om 10g, 999/1000. 550:-
- 2406L (94019) Fyra album med 5, 2 och 1 Öre G VI A. Cirka 11 kg. 500:-
- 2407L (94475) 28 årsset 1973–2000 varav 25 hårdplast, pärm med 17 mest äldre sedlar 1–100 kr samt mängder av mest utländska mynt i påsar. Cirka 12 kg. 500:-
- 2408A (80102) Lot med silvermynt: 5 Kr 1935, 1954–1966 (fjorton), 2 Kr 80% (nio, inkl. jub.), 40% (34), 1Kr 80% (sju) + litet lägre valörer och utlandet, v.k. 450:-
- 2409A (80024) Album med mynt i olika metaller O II–G VI A samt några äldre, v.k. 300:-
- 2410A (80026) Album med mynt i olika metaller O II–C XVI G samt några äldre, v.k. 300:-
- 2411A (80027) Album med mynt i olika metaller O II–C XVI G, v.k. 300:-
- 2412A (80029) Album med mynt i olika metaller GV–C XVI G, även en del äldre, v.k. 300:-
- 2413A (80031) Album med mynt i olika metaller O II–C XVI G, v.k. 300:-

- 2414A (80030) Album med mynt i olika metaller G V–C XVI G, även en del äldre, v.k. 275:-
- 2415A (80028) Album med mynt i olika metaller O II–C XVI G, v.k. 250:-
- 2416A (80097) Lot med silvermynt. 5 Kr 1935, 2 Kr 80% (6), 40% (2), 1 Kr 40% (15) samt 50 Öre 40% (84), v.k. 250:-
- 2417A (88297) Lot 5 Öre O II - G VI A, v.k. 200:-
- 2418A (86973) Nickelmynt i album: 50 (66 st), 25 (46 st) och 10 (408 st) Öre, v.k. 275:-

Mynt, övriga världen / Coins, rest of the world

- 2419 SMF 92 Danmark 10 Kroner 1908 Kanthack. (1+/01) 500:-
- 2420 Danmark 2 Kroner 1954. Tre ex. 01-0. 200:-
- 2421 Färöarna Komplet set 1941. 25, 10, 5, 2 och 1 Öre. Ovanliga mynt. 1+ 700:-
- 2422 KM 22 Island 10.000 Kronur 1974 1100 års-minnet. Guld 15,5000g 900/1000. Upplaga endast 12.000 ex. (Färgfoto) 01 2.400:-
- 2423 SMF 173a Norge 1 Krone 1895 1-1? 200:-
- 2424A (88229) Bahamas Proofset 1974 with nine coins, including four in silver. 275:-
- 2425A (80108) China R.O.C. Two modern tourist medals: The Great Wall + Nixon's visit 1972. Eight cash coins included. Mixed quality. 200:-
- 2426 KM 22, 30 Dominican Republic 1 Peso in silver 1952 and 1963. 01 200:-
- 2427 France 10 C stamp used as coin in cassette. Advertisement for "Credit Lyonnais". 1+ 250:-
- 2428 KM 386.4 France Ecu 1711 D. (Photo) 1-1+ 350:-
- 2429 KM 223.2 Germany Bavaria Thaler 1755 Putsad. (1?) 200:-
- 2430 KM 488 Germany Prussia Vereinsthaler 1861 Coronation. 1+ 200:-
- 2431 Germany Reich 3 Mark 1924 D. 1-1+ 200:-
- 2432 Germany Reich 3 Reichsmark 1929 A. Hindenburg. 1+ 200:-
- 2433A (80101) Germany Local emissions Coins in porcelain from 1922: Limpurg-Gaildorf, three different, Haller Salz, three different. Each set in original case. 200:-
- 2434K (61405) Haiti Retro Crown 1811 in bronze (new strike), King Henry Bruce + Hawaii, tourist dollar 1959. Unusual items. 01-0 300:-
- 2435 Hungary Dinar anonymous, approx. year 1200. (Photo) 1+-01 275:-
- 2436 KM 47,48 Luxembourg 1946 John the Blind, 50 and 20 Francs 1 + and 20 Euro 1996 (medal) Proof. 200:-
- 2437 KM 111 Mexico 8 Reales 1821 Edge nick. (1+) 200:-
- 2438 Niger 10 Francs 1968 Lion. Proof. 500:-
- 2439 KM 621-22 Portugal 1000 and 750 Escudos in silver 1983. Art exhibition. 01-0 300:-
- 2440P (74137) Soviet Union Small collection, also modern Russia 1924–1993, sixteen, incl. six in silver. Mixed quality. Nice lot. 350:-
- 2441K (68440) Vatican Paulus VI (1963–1978). Årsset 1963 1 Lira–500 Lire. Låg upplaga. 01-0 250:-
- 2442 EUROPE Antika Mynt. Grekland/Thebe, Boetien. Hemidrachm, 379–371 f.Kr. Sköld/urna. (Foto) 1-1+ 800:-
- 2443 EUROPE Grekiska mynt. Olympos. C:a 168 f.Kr. Drachm. Apollo/Lyra. (Foto) 1 275:-
- 2444 Sear 5968 EUROPE Grekiska mynt. Arados. C:a 480 f.Kr. 1/3 Stater. Havsgud/Sjöhäst. (Foto) 1 500:-



del av 2398

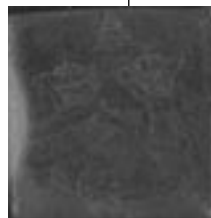

2397



2428



2448



2401



2435



2442

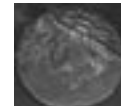

2443



2444

2516	Sverige Oskar II 70 år 1899 + pollett märkt "OSCAR II". Ovanliga objekt.	1+	400:-
2517K	(61407) Sverige Bryggeri Godthem 5 och 25 öre + S:t Erik 12 öre.	01	400:-
2518	Sverige Evighetsklubben Kroner, valör 100 kr, Grand Hotell Stockholm Fatöl samt Folkets Park. Ovanliga.		350:-
2519K	(61408) Sverige Militärt. KAV. 1, valör 10 och 100 + I 28, valör 5 + T2, Skövde valör 10, v.k.		300:-
2520K	(61410) Sverige Bryggerier. Pripp & Son, valör 25 och 100 + Gambrinius, valör 50 och 100, v.k.		300:-
2521K	(61406) Sverige Grand Hotel Gefle 5 öre + Norrköping, Tobakspollett? Blandad kvalitet.		250:-
2522K	(61411) Sverige Marstrandsfärjan: 5, 10, 15 och 35 öre, v.k.		200:-
2523A	(80109) Sverige Volvo VTC Challenge 2001. Lot med 40 st.		200:-

Aktiebrev / Stock certificates

2524P	(74138) Sverige GÖTEBORGS BANK 125 kr 1938 samt 1250 kr 1956. Porträtt av Gustav II Adolf.		350:-
2525P	(74150) Sverige AB INLANDSTRÄ, en aktie å 100 kr, Dorotea 1921 med talong.		200:-
2526P	(74151) Sverige AB INLANDSTRÄ, en aktie å 100 kr, Dorotea 1921 med talong.		200:-
2527P	(74152) Sverige AB INLANDSTRÄ, en aktie å 100 kr, Dorotea 1921 med talong. Fem st		500:-
2528P	(74443) Sverige SKÖVDE-AXVALLS JERVÄGSAKTIEBOLAG ÅR 1900 med talonger. Även Skaraborgs läns Kaseinfabrik (riss), Hornborga Sjösjänkings AB (nytt=ej ifyllt).		425:-
2529P	(74156) Sverige AB INLANDSTRÄ, en aktie å 100 kr, Dorotea 1921 med talong. Tre aktiebrev.		350:-
2530P	(72758) Sverige STOCKHOLMS ENSKILDA BANK, aktiebrev å 1000 kr (tio stamaktier) 1946. Originalnamnt. av Josef Sachs, NK:s grundare samt Axel Wallenberg, far till teatermannen Gustav Wally + dito å 500 kr (fem stamaktier), med originalnamnt. av Tor Bonnier och Ragnar Söderberg. Engelskt Crownmynt från 1953 medföljer.		200:-
2531P	(73889) France COMPAGNIE UNIVERSELLE DU CANAL INTEROCÉANIQUE DE PANAMA. 34 shares issued 1888 with fiscal stamps.		250:-
2532P	(73889) ALL WORLD Approx. 60 shares etc., approx. 1900–1927. E.g. Expositions, Railways. Several Russian.		250:-

Litteratur / Literature

2533L	(93737) Tre böcker: Roman silver coins vol I 1967, Roman Coins and their values 1981, Greek Coins and their values 1975.		200:-
-------	--------------------------------------------------------------------------------------------------------------------------	--	-------

Tillbehör / Utensils

2534A	(80105) Set med vikter: 5, 10, 20 (två), 50, 100 och 200 gram (två). Kontrollstämplar och monogram Christian V. Trevligt och ovanligt objekt!		500:-
-------	-----------------------------------------------------------------------------------------------------------------------------------------------	--	-------



2474



2501



2507



2463



2510



Dataprogrammet för alla samlare av frimärken och mynt!

Om du vill hålla ordning på din samling med hjälp av en DATOR är PSD det bästa alternativet. Ta en titt på www.philea.se - övrig försäljning.

PSD 2006

Programmet ger Dig enastående möjligheter att få ordning på Din samling!

PSD □

på som tillhör. Vi listar några exempel nedan, alla version 2006:

Sverige standard	240:-	Storbritannien	300:-	Det finns massor att välja på.
Sverige SPECIAL	420:-	Kina 1875-2005	780:-	Hör av dig till oss om ditt
Norge standard	120:-	FN	120:-	special-område. Vi har data-
Norge SPECIAL	240:-	Europa CEPT	240:-	poster till nästan alla LÄN-
Danmark standard	240:-	Fåglar *	300:-	DER och till alla MOTIV.
Danmark SPECIAL	360:-	Fiskar *	120:-	
Island standard	120:-	Sport *	540:-	
Island SPECIAL	240:-	Scouting *	120:-	PSD är oerhört flexibelt.
Finland standard	180:-	Fartyg *	420:-	Nedan finns en liten lista med
Finland SPECIAL	240:-	Röda Korset *	120:-	exempel på vad du kan göra.
Norden standard	540:-	Fartyg *	480:-	Resten finns att läsa på vår
Norden SPECIAL	624:-	Sverige i världen *	200:-	hemsida.

* = Ej komplett - men det är lätt att själv lägga till märken.

**Vi kommer att fortsätta att utveckla PSD.
Ring oss!**

Låt datorn arbeta som du bestämmer, och inte tvärt om!

Det finns många fördelar med att lägga upp samlingen på en dator. Först och främst blir resultatet en enastående god ordning. Du kommer alltid att veta exakt vad du har, var det finns och vad det är värt. I PSD kan Du kan bl.a:

- Lägga till, förändra eller ta bort poster.
- Ta fram en uppdaterad mancolista över vad som saknas (inga kladdiga lappar med manuella strykningar)
- Gör en försäljningslista på papper eller Internet
- Värdera ditt innehav med en knapptryckning
- Lägga in frimärken från valfria länder eller motiv
- Använda vilken katalog eller valuta som helst. Lägg in en egen!

OBS!

- Nytt i SPECIAL 2006:
- Alla märken finns med
 - Alla häften fins med
 - Alla FDC finns med

AB PHILEA
Svartensgatan 6
116 20 Stockholm
tfn 08-640 09 78
mail@philea.se



Vi säljer frimärken, FDC, häften, etc. via postorder - ett bra alternativ till auktion för dig som söker vissa märken för att komplettera samlingen. I lager finns över 150 000 märken från nästan alla LÄNDER och MOTIV. Det finns både billigare och dyrare objekt till överkomliga priser. Vi ger också kvantitetsrabatter.

Det enklaste sättet är att besöka vår hemsida: www.mimir.se/stamps Här kan du själv botanisera i vårt lager och beställa det du behöver.

Om du inte har tillgång till Internet, kan du beställa en "Personlig prislista" från oss. Ange ditt samlingsområde, namn och adress i ett brev, och vi sänder listan till dig. Det kan t.ex. vara "Sport x/xx från Europa före 1950" eller "Sydamerika stämplat billigare än 100:- styck".

Nya kunder är naturligtvis alltid välkomna. Även du som har provat hos oss tidigare är välkommen - vi har lagt in en hel del nytt!

- SVERIGE, NORGE, DANMARK, ISLAND och FINLAND inklusive delområden
- TYSKLAND, STORBRIANNIEN, FRANKRIKE, NEDERLÄNDERNA, BELGIEN, ITALIEN, GREKLAND, SCHWEIZ
- RYSSLAND, UNGERN, RUMÄNIEN, TJECKIEN, ALBANIEN
- USA, KINA och många, många andra. Nästan alla LÄNDER är representerade.
- FÅGLAR, SCOUTING, SPORT, BILAR, BÅTAR, SVERIGE I UTLANDET, SLANIA, KONSTNÄRER - och i stort sett vilket MOTIV som helst.

Om du inte blir nöjd lämnar vi full garanti. Retur eller pengar tillbaka.

Associerat med AB Philea

Mimir HB
Kattfotsbacken 12
165 73 Hässelby

Tfn: 08-38 13 23 eller 073-98 06 003
Fax: 08-38 13 23
E-post: stamps@mimir.se

